

Ministère du Plan

Direction Nationale de la Statistique et de l'Informatique

**RÉCENSEMENT GÉNÉRAL DE LA POPULATION  
ET DE L'HABITAT**

R  
G  
P  
H

VOLUME 7

GAO

RÉSULTATS  
DEFINITIFS

REPUBLIQUE DU MALI

JANVIER 1988

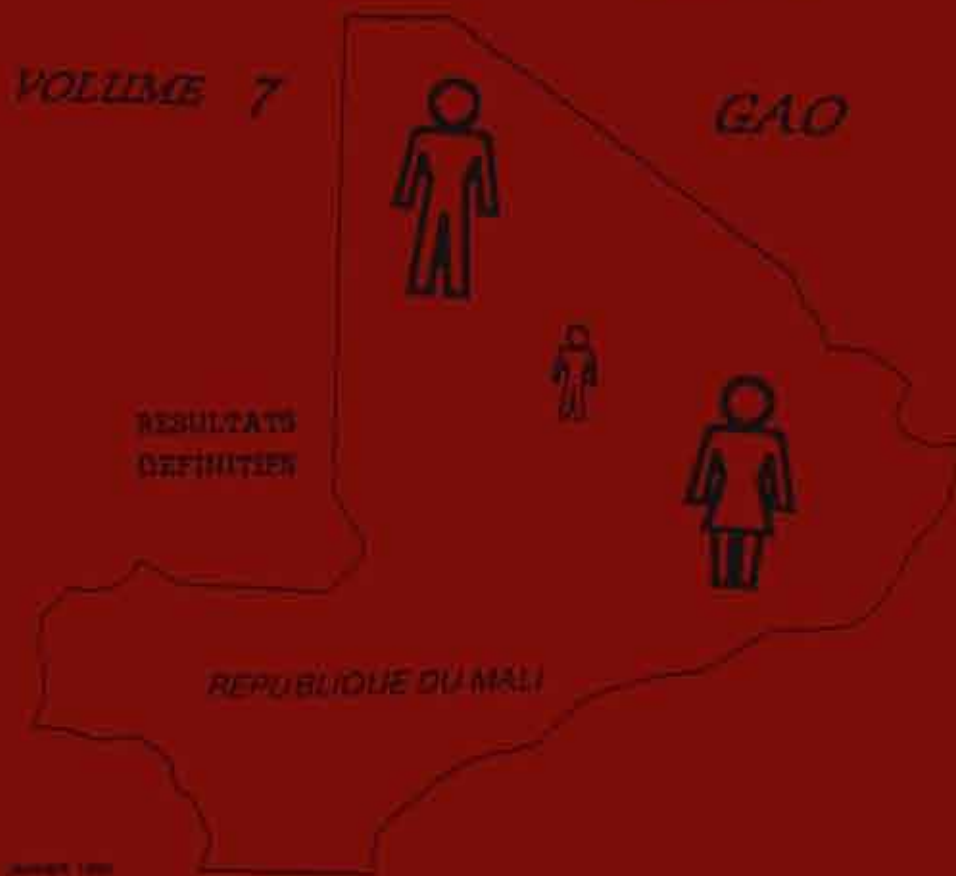

1  
9  
8  
7

BUREAU CENTRAL DE RECENSEMENT



MINISTERE DU PLAN

-----  
DIRECTION NATIONALE DE LA STATISTIQUE  
ET DE L'INFORMATIQUE  
-----

REPUBLICQUE DU MALI  
Un Peuple-Un But-Une Foi  
-----

# RECENSEMENT GENERAL DE LA POPULATION ET DE L'HABITAT

RESULTATS DEFINITIFS

VOLUME 7: REGION DE GAO

JANVIER, 1990

BUREAU CENTRAL DE RECENSEMENT



AVANT PROPOS

Pour bon nombre de pays africains, les années 70 ont été marquées par l'avènement des opérations de Recensement Général de la Population. Le Mali a réalisé son premier recensement de la population en Décembre 1976. L'expérience acquise au cours de cette première opération a été très utile pour la réalisation du second recensement de la population. Cette expérience a touché entre autres, les aspects suivants:

.mise au point d'une cartographie permettant un découpage systématique de toute l'étendue du territoire

.recrutement, formation et contrôle d'un personnel nombreux

.confection en très grand nombre de documents variés

.exploitation informatique des données;

.établissement de nombreux tableaux.

Le second recensement de la population a été nécessaire non seulement pour la mise en valeur des acquis du recensement de 1976 mais aussi pour l'actualisation des données collectées. Il a été réalisé au cours de la période allant du 1er au 14 Avril 1987. Cette seconde opération permet de saisir efficacement la dynamique interne de la population. En effet, si l'analyse d'un seul recensement permet de dégager les indices à une date donnée, la



disponibilité des données de plusieurs recensements est nécessaire pour faire des études longitudinales dont les résultats renseignent sur la dynamique des populations.

L'inscription de la préparation du deuxième recensement parmi les objectifs du plan quinquennal 1981-1985 dénote de l'intérêt qu'accordent le Parti, l'Union Démocratique du Peuple Malien (UDPM) et le Gouvernement au suivi régulier de la population dans toutes ses composantes. L'option du parti pour le développement à partir de la base et la persistance de la sécheresse et de la désertification nécessitent une connaissance précise et détaillée des éléments de structure et de dynamique de la population pour prévoir correctement les besoins et élaborer des plans et projets appropriés pour y faire face.

Le phénomène de la sécheresse a entraîné le bouleversement de la répartition spatiale de la population dont l'ampleur ne peut être mesurée qu'à partir des données issues du recensement.

La réalisation du deuxième recensement de la population a été possible grâce à une participation active de plusieurs bailleurs de fonds et à une grande mobilisation au plan national. La publication des résultats définitifs est le témoignage des efforts longs et soutenus consentis par les uns et les autres. La masse d'informations très variées collectées et traitées par micro-ordinateur est présentée sous forme de tableaux soigneusement établis afin de couvrir les besoins des administrateurs, des planificateurs, des politiciens et des chercheurs.





En finançant le deuxième recensement, le Fonds des Nations Unis pour les Activités de Population (FNUAP) a démontré une fois de plus, sa disponibilité à aider le Mali à mieux connaître sa population afin de mieux planifier son développement économique et social. C'est pourquoi, je voudrais au nom du Parti et du Gouvernement lui témoigner toute ma reconnaissance et lui adresser mes vifs remerciements.

Ces remerciements s'adressent également au Programme des Nations Unis pour le Développement (PNUD), au Gouvernement du Canada et au Fonds des Nations Unis pour l'enfance (UNICEF), pour leur contribution très précieuse qui a permis le bon déroulement des travaux de collecte et d'exploitation.

Je ne saurais terminer sans adresser mes félicitations à tous ceux qui ont contribué au succès de cette lourde opération notamment les institutions politiques et administratives, le collectif des enseignants et plus spécialement l'équipe du Bureau Central de Recensement dont la compétence et le dévouement ont permis la réalisation de cette oeuvre gigantesque.

J'ose espérer que ces informations feront oeuvre utile, et je souhaite qu'elles répondent aux besoins de tous les utilisateurs.



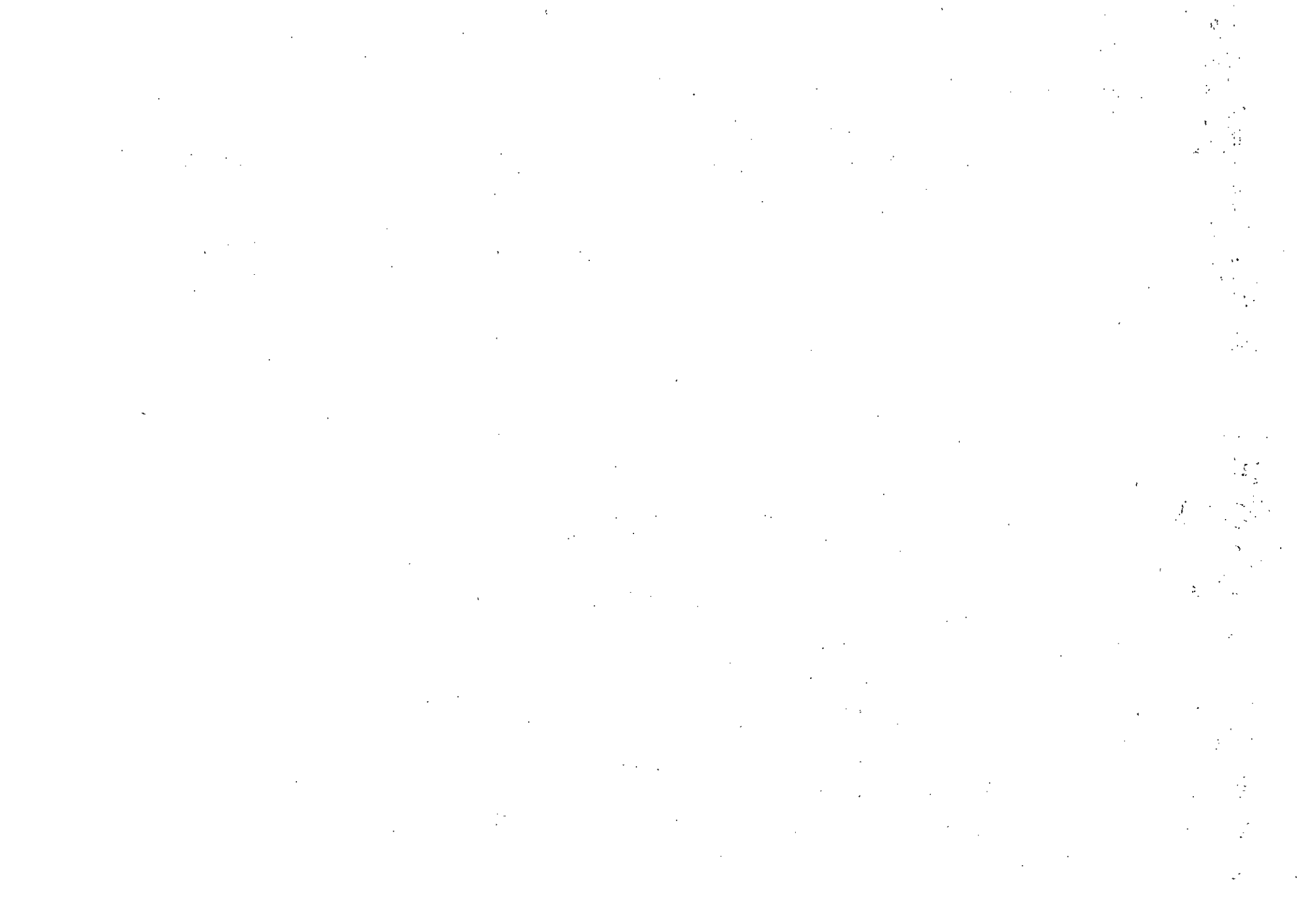

PREFACE

La présente publication fait suite à un rapport provisoire sommaire paru en Juillet 1987. Elle a pour but de fournir l'ensemble des renseignements disponibles à la suite de l'exploitation informatique des données recueillies au cours du second recensement général de la population et de l'habitat mené sur l'ensemble du territoire de la République du 1er au 14 Avril 1987.

Effectué à la demande du gouvernement; le 2ème Recensement général de la population et de l'habitat de 1987 avait pour objectifs:

- l'obtention de données fiables et à jour sur la population totale du Mali, sa structure et sa répartition géographique régionale et administrative;
- l'obtention de données pertinentes sur les caractéristiques démographiques, sociales et économiques de la population;
- le calcul du taux d'accroissement de la population au cours de la période intercensitaire;
- la collecte de données de base sur l'habitat, ce qui n'était pas le cas au premier recensement;
- le renforcement de la capacité de la DNSI à exécuter des opérations statistiques de grande envergure tels que les recensements et les enquêtes, à traiter et à analyser les données issues de ces opérations;

-l'accumulation d'expériences et de connaissances techniques en matière de recensement de la population.

A l'instar du premier recensement le second a été régi par un ensemble de textes législatifs.

Ces textes se composent comme suit:

-Une ordonnance instituant un recensement général de la population et de l'habitat sur toute l'étendue du territoire national;

-Un décret portant création des organismes chargés du recensement général de la population notamment les commissions nationales et régionales du recensement, le bureau central de recensement et les bureaux régionaux;

-Un arrêté interministériel portant nomination du chef du bureau central de recensement.

Après la mise en place des différentes structures, la préparation technique a démarré par le travail de cartographie. La cartographie du recensement de 1987 a été faite sur la base des travaux cartographiques de celui de 1976. Elle avait pour mission:

-La détermination des coordonnées géographiques (longitude et latitude) des villages pour lesquels ces données n'avaient pas été relevées lors de la cartographie précédente.

-La mise à jour des cartes arrondissements qui consiste à:

\* recenser tous les sites habités,

\* reconstituer les sections d'énumération (SE) et les districts de dénombrement (DD).

\* démembrer les SE dites "jumelées" par l'établissement des croquis des localités de 1000 habitants et plus.

-La mise au net des cartes arrondissement;

-l'élaboration d'un code géographique national.

Les unités géographiques temporaires conçues pour les besoins du recensement sont comme en 1976 le district de dénombrement (DD) et la section d'énumération dont il est utile de rappeler les définitions.

-Le district de dénombrement (DD) est l'aire de travail confiée à un contrôleur. C'est une partie d'un arrondissement comptant environ 5000 habitants en milieu urbain et 2500 habitants en milieu rural;

-La section d'énumération (SE) est une aire de dénombrement confiée à un agent recenseur; elle compte environ 1000 habitants en milieu urbain et 500 habitants en milieu rural.

Les unités géographiques ainsi définies ne concernent que la partie sédentaire du pays. En zone nomade comme au recensement précédent il a été retenu de faire la liste des tribus et fractions, des pistes, circuits ou couloir de transhumance et des différents points d'eau en activité.

Après la cartographie la phase préparatoire s'est poursuivie avec la rédaction des formulaires et concepts, l'exécution de l'enquête pilote, la sensibilisation et l'expédition des différents documents dans les différentes localités du pays.

La phase préparatoire a été suivie par l'exécution des travaux sur le terrain qui s'est concrétisée par les actions suivantes:

-Un recrutement massif du personnel de terrain assuré par le ministère de l'éducation nationale en collaboration avec les autorités administratives régionales et le bureau central de recensement;

-La formation des superviseurs, contrôleurs, chefs d'équipe et agents recenseurs;

-Le dénombrement proprement dit effectué du 1er au 15 Avril 1987;

-La transmission des dossiers au bureau central de recensement;

-La vérification des fiches récapitulatives par le BCR et la mise en forme des tableaux pour la publication des résultats provisoires

-La publication par le BCR en Juillet 1987 des résultats provisoires obtenues à partir de la récapitulation des différentes fiches techniques effectuée par les agents de terrain

Après l'exécution de la collecte des données, le calendrier de travail prévoyait le démarrage de l'exploitation en Octobre 1987. La Direction Nationale de la Statistique a décidé d'exploiter les données du deuxième recensement sur micro-ordinateurs. Il s'agissait d'acquérir 24 machines individuelles de type PC/XT pour la saisie et 3 autres de type PC/AT pour le traitement. Cette solution offrait des avantages non négligeables qui sont:

.Une capacité de traitement sur micro après le recensement,

.Un délai de formation relativement court,

.Un bon fonctionnement de la plupart des logiciels nécessaires au traitement,

.L'expérience de la DNSI sur la saisie sur disquettes.

L'exploitation des données passe par quatre phases qui sont: la codification, la saisie, l'épuration et la tabulation. La codification a commencé en Janvier 1988, son organisation était différente de celle du premier recensement. En effet dans le souci d'une efficacité et une rentabilité dans le travail de codification, quatre sections spécialisées ont été créées suivant les types d'informations contenues dans le questionnaire il s'agit de:

(x)

-La section contrôle, elle était chargée de passer en revue toutes les informations collectées et de procéder à des contrôles de cohérence, de vraisemblance et d'exhaustivité des concessions et des ménages de chaque dossier SE.

-La section géo-habitat, elle s'occupait de la codification des constantes géographiques, des événements des douze derniers mois (naissance et décès) et des données sur l'habitat;

-La section démographique, transcrivait les codes des informations démographiques du questionnaire relatives à toute personne du ménage quelque soit son âge (numéro d'ordre, lien de parenté, sexe etc...)

-La section socio-économique, elle codifiait les informations culturelles et économiques, l'état matrimonial et les naissances vivantes et survivantes des femmes de 12 ans et plus.

Dans la programmation des activités d'exploitation, la saisie des données devait démarrer un mois après le début de la codification afin de faciliter le contrôle, le transport et l'entreposage des documents de base. Ce calendrier initial a été profondément bouleversé en raison du retard accusé dans l'acheminement du matériel informatique qui n'a finalement été installé qu'en Août 1988 soit avec un an de retard sur le calendrier proposé. La saisie des données a débuté en Août 1988 par la formation des agents de saisie. Cette formation a porté sur le système d'exploitation MS-DOS et le logiciel RODE/PC. A la fin de la formation, les agents ont été répartis en trois groupes et les travaux de saisie ont effectivement démarré le 4 Octobre 1988 pour prendre fin le 17 Octobre 1989. L'épuration des fichiers et la tabulation des données se



déroulaient parallèlement à la saisie. En effet des programmes ont été conçus par le BCR à partir des logiciels CONCOR pour l'épuration et CENST-4 pour la production de tous les tableaux.

La présente publication est donc le résultat de ce travail d'exploitation qui a duré deux ans. Les tableaux des données brutes sont consignés dans neuf volumes représentant les sept régions, le district de Bamako, et l'ensemble du pays. Le volume de chaque région et le district de Bamako comprend trois séries qui sont:

-La série population qui contient les tableaux relatifs aux informations démographiques, socio-culturelles, aux naissances et décès.

-La série économique comprend les tableaux concernant l'activité économique de la région.

-La série habitat concerne les tableaux sur l'habitat de la région

Le volume relatif aux données portant sur l'ensemble du pays noté volume 0 comprend quatre tomes qui sont:

-Le tome I qui regroupe les informations sur la population, l'économie et l'habitat;

-Le tome II concerne le répertoire de villages qui donne la répartition de la population résidente par village ou quartier et l'infrastructure existant dans chaque village.

-Les tomes III et IV contiennent respectivement la base de sondage et le découpage censitaire.

Pour permettre aux utilisateurs de mieux comprendre le contenu des résultats qui leur sont présentés dans les différents volumes et tomes, le BCR rappelle les définitions de certains concepts:

-Le village est un ensemble de concessions regroupées sur un espace géographique donné et qui abritent des ménages dépendant d'une même autorité locale ou chefferie.

-La concession est l'espace clôturé ou non à l'intérieur duquel est érigée une ou plusieurs constructions à usage divers (habitation et dépendances, édifices publics ou privés etc...). Sont considérées aussi comme concession, les habitations affectées aux usages administratifs, publics ou religieux, industriels ou commerciaux etc... La concession peut être occupée par un seul ou plusieurs ménages et peut être constituée d'une seule ou plusieurs constructions placée(s) généralement sous la responsabilité d'un chef de concession.

-Le ménage est un groupe d'individus apparentés ou non vivant à l'intérieur d'une concession et pourvoyant ensemble à leurs besoins alimentaires et autres besoins vitaux. De façon générale, les membres d'un ménage reconnaissent l'autorité d'un chef indépendamment du sexe appelé chef de ménage.

-Le résident est toute personne qui a passé six (6) mois ou plus à son lieu actuel de résidence, ou qui a l'intention de s'y installer même si la durée du séjour déjà effectuée est inférieure à six (6) mois.

-Le visiteur est une personne installée dans le ménage depuis moins de six (6) mois et n'ayant pas l'intention de faire plus de six (6) mois, et ayant passé la nuit précédant le passage de l'agent recenseur dans le ménage.

-L'activité principale désigne l'occupation principale durant le mois ayant précédé le recensement des personnes âgées de 6 ans et plus,

-Les nomades sont les populations n'ayant pas d'habitat fixe et qui sont en perpétuel déplacement à la recherche des points d'eau. Ils sont souvent organisés en tribus avec des chefs de tribus et ne pratiquent pas d'agriculture.

-La population de droit ou population résidente est composée des résidents présents (RP) et des absents (RA). C'est cette population qui est retenue officiellement pour la publication.

-La population de fait ou population présente est formée de toutes les personnes que les agents recenseurs ont effectivement vues au moment du dénombrement. Elle comprend les résidents présents (RP) et les visiteurs (V).

Le Bureau Central de Recensement formule le voeu que cette publication puisse répondre aux besoins des utilisateurs et éclairer les prises de décisions en vue d'améliorer les plans de développement économique et social. Les utilisateurs qui n'y trouvent pas l'ensemble des informations statistiques souhaitées peuvent s'adresser au service du Bureau central de Recensement.

Bamako, le 15 Décembre 1989

Le Bureau Central de Recensement



## PERSONNEL DE CONCEPTION

## A. EQUIPE NATIONALE:

## I. Organisation et exécution :

Prénom et Nom	Titre
1. Balla Diallo	Directeur de la D.N.S.I
2. Mohamed Diallo	Directeur Adjt. D.N.S.I
3. Mme Sidibé Fatoumata Dicko	Démographe, chef du B.C.R.
4. Seydou Moussa Traoré	Démographe B.C.R
5. Ousmane Sokona	Démographe B.C.R
6. Sécouba Diarra	Démographe D.N.S.I
7. Mory Moussa Kéita	Démographe B.C.R
8. Souleymane Ba	ITS D.N.S.I.
9. Amadou K. Tall	Agent technique B.C.R
10. Soumana Tagala	Agent technique B.C.R
11. Isidore B. Camara	Cartographe B.C.R
12. Moussa Coulibaly	Cartographe B.C.R
13. Alassane Berthé	Cartographe B.C.R
14. Feu Siméon Coulibaly	Cartographe B.C.R
15. Mme Konaré Kadia neé Daou	ITS D.N.S.I
16. Jean Zima Diallo	ITS D.N.S.I
17. Mamadou Magassa	ITS D.N.S.I
18. Drissa Doumbia	ITS D.N.S.I
19. Alain Michel Camara	ITS D.N.P.
20. Keffin Dabo	Démographe D.N.P

(xv)

21. Yamoussa Kéïta	ITS, chef B.R.R Kayes
22. Tiéoulén W. Koné	ITS, chef B.R.R Koulikoro
23. Mamadi Fofana	ITS, chef B.R.R Sikasso
24. Alboumédiane Touré	ITS, chef B.R.R Ségou
25. Maro Diabaté	ITS, chef B.R.R Mopti
26. Oumar Ag Telfi	ITS, chef B.R.R Tombouctou
27. Moriba traoré	ITS, chef B.R.R Gao
28. Bréma Moussa Coulibaly	ITS, chef B.R.R Bamako
29. Yamadou Kéïta	ITS, B.R.R Kayes
30. Hamadoun Sidibé	Démographe M.E.N
31. Mamadou Yorodian Diakité	Démographe M.E.N
32. El Hadj Sidibé	Démographe O.N.M.O.
33. Sékou Traoré	Démographe cellule ONCHO

## II. Exploitation et publication

### Prénom et Nom

### Titre

1. Balla Diallo	Directeur de la D.N.S.I. jusque Mai 1989.
2. Mohamed Lamine Cissé	Directeur adjoint D.N.S.I
3. Mme Sidibé Fatoumata Dicko	Démographe, chef du B.C.R.
4. Seydou Moussa Traoré	Démographe B.B.R, chef de la Codification et chargé de la tabulation
5. Ousmane Sokona	Démographe B.C.R, chef de la Saisie
6. Moctar Diarra	Informaticien B.C.R chargé de l'épuration
7. Mory Moussa Kéïta	Démographe B.C.R jusque Juin 1988.
8. Amadou K. Tall	Ag. Technique, B.C.R chef d'équipe
9. Soumana Tagala	Ag. Technique, B.C.R chef d'équipe

(xvi)

- |                          |                                       |
|--------------------------|---------------------------------------|
| 10. Isidore B. Camara    | Cartographe B.C.R                     |
| 11. Moussa Coulibaly     | Cartographe B.C.R                     |
| 12. Alassane Berthé      | Cartographe B.C.R                     |
| 13. Feu Siméon Coulibaly | Cartographe B.C.R jusqu'en Octobre 89 |

**B. ASSISTANCE TECHNIQUE DES NATIONS UNIES:**

**I. Organisation et exécution :**

Prénom et Nom	Titre
1. Oumar Bocoum	Conseiller régional en cartographie C.E.A
2. Hamady Sow	Conseiller régional en statistiques démographiques MULPOC Niamey

**II. Exploitation et publication :**

Prénom et Nom	Titre
1. Djamel Edine Benzine	Conseiller régional en informatique C.E.A
2. Jean Marc Hié	Conseiller régional en informatique C.E.A

**C. INSTITUT DU SAHEL:**

Prénom et Nom	Titre
1. Nassour G. Ouaidou	Démographe CERPOD
2. Baba traoré	Démographe CERPOD
3. Babaly Thiam	Démographe CERPOD

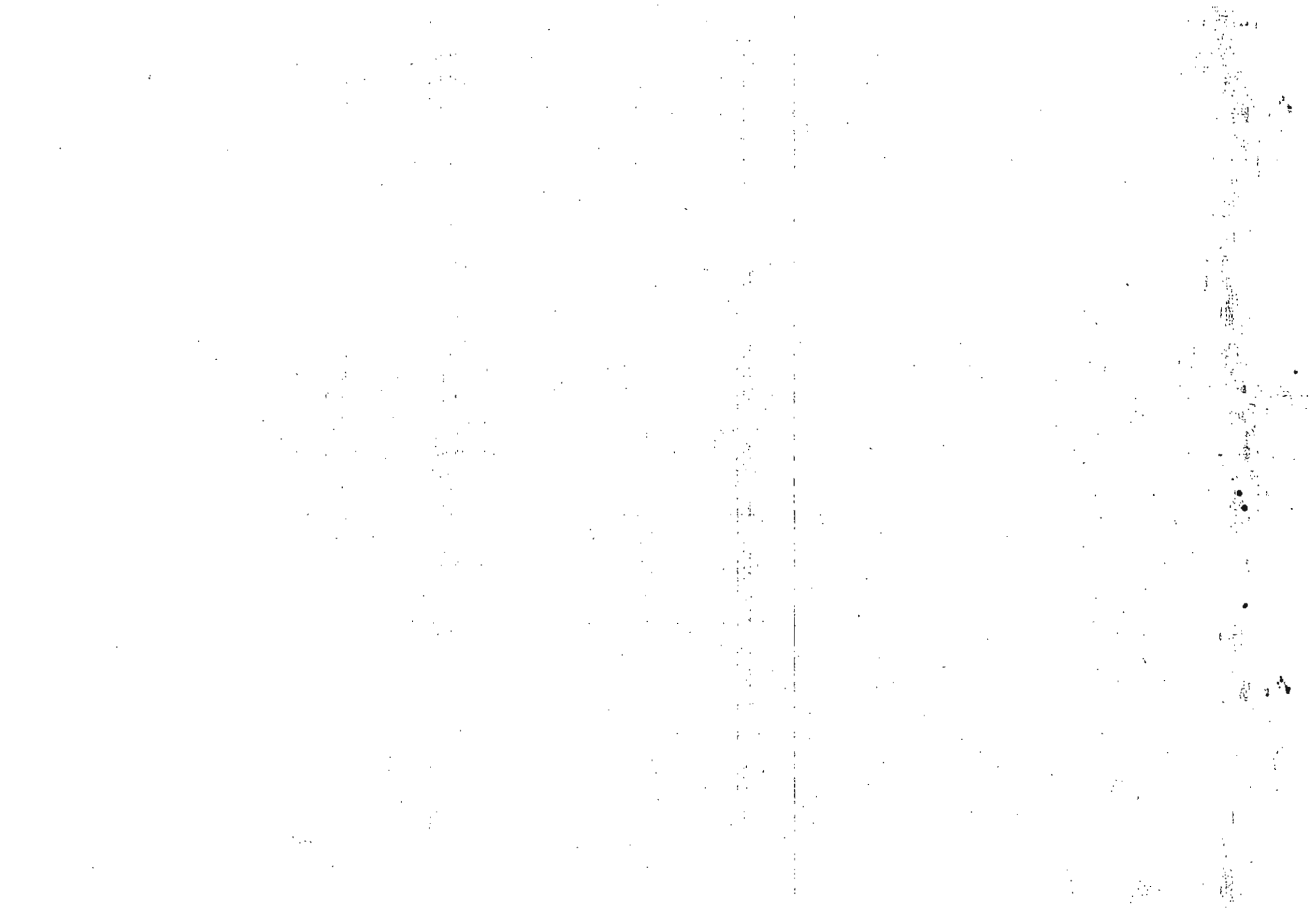



## LISTE DES ABREVIATIONS

A.AFR	:	Autres pays d'Afrique
ACO	:	Actif occupé
ADG	:	Administration publique
ADP	:	Administration privée
AEI	:	Administration étrangère ou internationale
AEPF	:	Agriculture-Elevage-Pêche-Forêt
AF	:	Aides familiaux non énuméré
AM	:	Autres pays du Monde
AO	:	Afrique Occidentale
APP	:	Apprentis
ART	:	Artisanat
ASE	:	Autres services
AUT	:	Autres
AUT.LANGUE	:	Autre langue
BAS	:	Banques-assurances
C	:	Célibataire
1 C.ALPHA.	:	Une campagne d'alphabétisation
>1 C.ALPHA.	:	Plus d'une campagne d'alphabétisation
CHOM	:	Chômeur
COM	:	Commerce
CON	:	Construction
D	:	Divorcé(e)
DIP/TITRE	:	Diplôme ou titre
EGE	:	Electricité-gaz-eau
F	:	Femme

FRANC	:	Français
F1	:	Fondamental 1, premier cycle
F2	:	Fondamental 2, second cycle
Gr-Act	:	Groupe activité principale
H	:	Homme
I	:	Indépendant isolé
IAM	:	Industrie manufacturée
IEX	:	Industrie extractive
INAC	:	Inactif
LN	:	Langue nationale
MAN	:	Marié à "n" femmes pour (hommes) ou "n" fois pour (femmes)
Nbr. Conc	:	Nombre de concessions
Nbr. Mén	:	Nombre de ménages
ND	:	Non déclaré
ONCHO	:	Onchocercose
P	:	Patron
PROF	:	Professionnel
POP.RES	:	Population résidente
R	:	Rural
RA	:	Résident absent
RAE	:	Résident absent à l'extérieur du pays
RAI	:	Résident absent à l'intérieur du pays
RIV	:	Rivière
RP	:	Résident présent
RES.ABS.	:	Résident absent
SEC	:	Enseignement secondaire
SG	:	Salarié d secteur public
SP	:	Salarié d secteur privé

SUP : Enseignement supérieur  
T : Total  
TCO : Transport-communication  
TUBERCUL : Tuberculose  
TRYPANO : Trypanosomiase  
T/U/R : Total-Urbain-Rural  
U : Urbain  
V : Visiteur  
VE : Visiteur venant de l'extérieur  
VI : Visiteur venant de l'intérieur du Mali

**CODES D'INFRASTRUCTURES**

Le nombre suivant le code d'infrastructures donne le nombre de fois que cet élément est présent dans la localité.

C : Campement administratif  
D : Dispensaire  
GS : Groupe scolaire  
PC : Premier cycle  
PH : Pharmacie  
PO : Poste  
SC : Second cycle  
SD : Secondaire  
SU : Supérieur  
ROB : Adduction d'eau

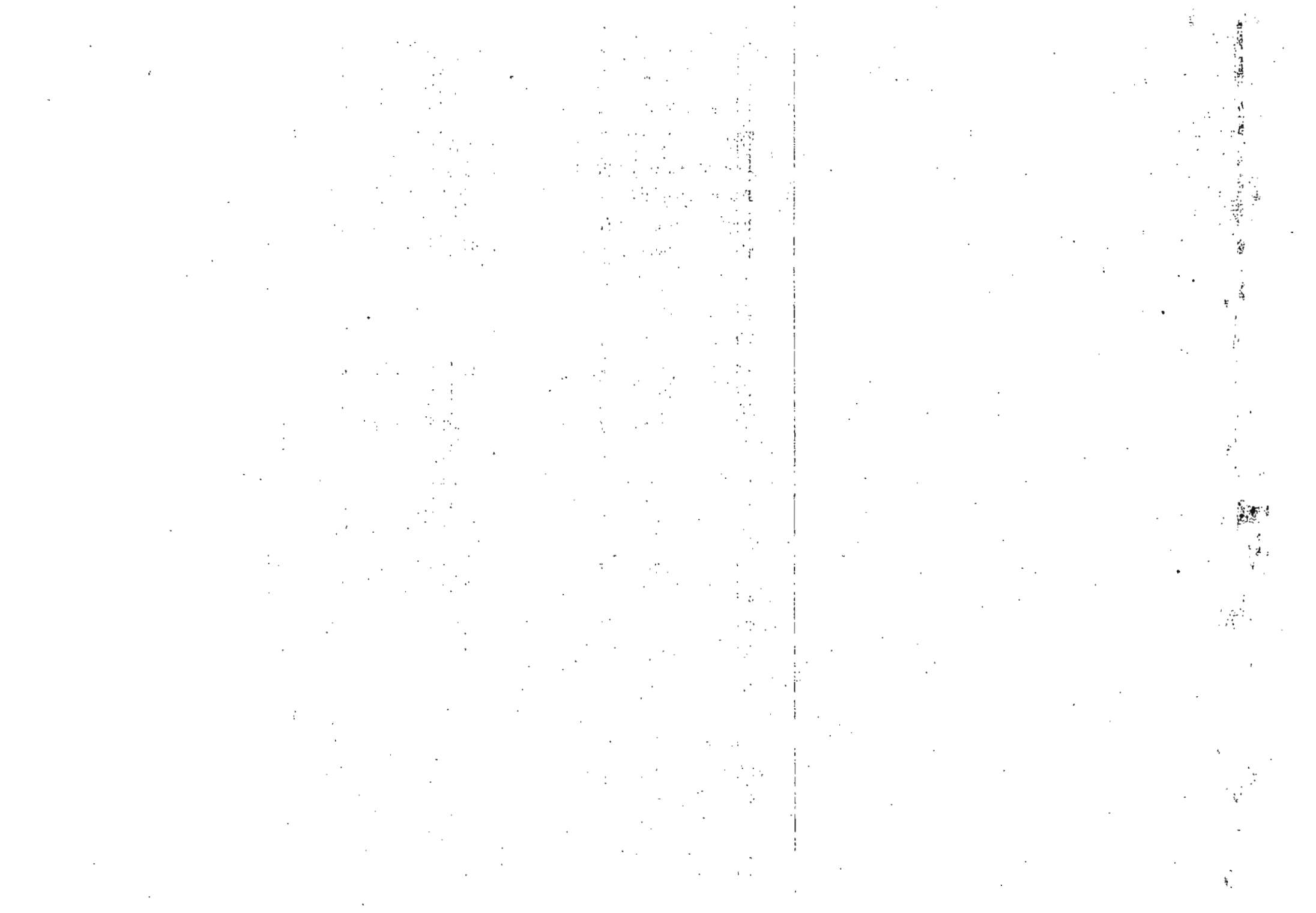

## SOMMAIRE

AVANT-PROPOS.....	ii
PREFACE.....	v
PERSONNEL DE CONCEPTION.....	xiv
LISTE DES ABREVIATIONS.....	xvii
SOMMAIRE.....	xx

**SERIE POPULATION**

P-1. POPULATION SUIVANT LE SEXE ET LA SITUATION DE RESIDENCE, SUPERFICIE DENSITE, CONCESSIONS ET MENAGES (REGION, CERCLE, ARRONDISSEMENT, COMMUNE).....	1
P-2. POPULATION SUIVANT LE SEXE, L'AGE ET LA SITUATION DE RESIDENCE (REGION T/R/U, CERCLE, COMMUNE).....	5
P-3. POPULATION RESIDENTE SUIVANT LE SEXE, L'AGE, LE MODE DE VIE ET LA CONNAISSANCE DE LA DATE DE NAISSANCE (REGION T/R/U, CERCLE, ARRONDISSEMENT).....	32
P-4. POPULATION RESIDENTE PAR SEXE ET MODE DE VIE EN FONCTION DE LA TAILLE DE VILLAGE OU DE QUARTIER DES COMMUNES ( REGIONS ).....	59
D-1. POPULATION RESIDENTE SUIVANT LE SEXE L'AGE ET LE LIEU DE NAISSANCE ( REGIONS T/U/R, COMMUNES ).....	60
D-2. POPULATION RESIDENTE SELON LA DUREE DE RESIDENCE DANS LE CERCLE ET LE SEXE ( CERCLES ).....	68
D-3. POPULATION RESIDENTE SELON L'AGE ET LA SURVIE DES PARENTS ( REGIONS T/U/R ).....	69
D-4. POPULATION DU SEXE FEMININ DE 12 ANS ET PLUS SELON L'AGE ET LE NOMBRE D'ENFANTS NES VIVANTS ( REGION T/U/R, COMMUNES ).....	78
D-5. POPULATION DU SEXE FEMININ DE 12 ANS ET PLUS SELON L'AGE ET LE NOMBRE D'ENFANTS SURVIVANTS ( REGION T/U/R, COMMUNES ).....	80
D-6. POPULATION DU SEXE FEMININ DE 12 ANS ET PLUS SELON L'AGE ET LE NOMBRE D'ENFANTS NES VIVANTS ET L'APTITUDE A LIRE ET ECRIRE ( REGION T/U/R, COMMUNES ).....	82
D-7. POPULATION DU SEXE FEMININ DE 12 ANS ET PLUS SELON L'AGE ET LE NOMBRE D'ENFANTS NES VIVANTS ET LA DERNIERE CLASSE FREQUENTEE ( REGION T/U/R, COMMUNES ).....	84

D-8. POPULATION DU SEXE FEMININ DE 12 ANS ET PLUS SELON L'AGE ET LE NOMBRE D'ENFANTS SURVIVANTS ET L'APTITUDE A LIRE ET ECRIRE ( REGION T/U/R, COMMUNES ).....	86
D-9. POPULATION DU SEXE FEMININ DE 12 ANS ET PLUS SELON L'AGE ET LE NOMBRE D'ENFANTS SURVIVANTS ET LA DERNIERE CLASSE FREQUENTEE ( REGION T/U/R, COMMUNES ).....	88
D-10. POPULATION DU SEXE FEMININ DE 12 ANS ET PLUS SELON LA PROFESSION ET LE NOMBRE D'ENFANTS NES VIVANTS ( REGION T/U/R, COMMUNES ).....	90
D-11. POPULATION RESIDENTE FEMININE DE 12 ANS ET + SELON LE NOMBRE D'ENFANTS NES VIVANTS ET LA SITUATION MATRIMONIALE ( REGIONS T/U/R, COMMUNES ).....	102
D-12. NAISSANCES ET DECES DES 12 DERNIERS MOIS SUIVANT LE SEXE ( REGIONS T/U/R, COMMUNES ).....	103
D-13. NAISSANCES DES 12 DERNIERS MOIS SELON LE SEXE ET L'AGE. DE LA MERE A L'ACCOUCHEMENT ( REGIONS T/U/R, COMMUNES ).....	104
D-14. DECES DES DOUZE DERNIERS MOIS SUIVANT LE SEXE ET L'AGE ( REGIONS T/U/R, COMMUNES ).....	105
D-15. DECES DE MOINS D'UN AN SUIVANT LE SEXE ET L'AGE ( REGIONS T/U/R, COMMUNES ).....	107
S-1. POPULATION RESIDENTE SELON LA NATIONALITE, LES GRANDS GROUPES D'AGE ET LE SEXE ( REGION T/U/R, COMMUNE ).....	109
S-2. POPULATION RESIDENTE SUIVANT LE SEXE, L'AGE ET LE HANDICAP ( REGIONS, CERCLES, COMMUNES ).....	111
S-3. POPULATION RESIDENTE DE 6 ANS ET + SELON LA LANGUE MATERNELLE ET LA LANGUE PARLEE ( REGIONS T/U/R, COMMUNES ).....	125
S-4. POPULATION RESIDENTE DE 6 ANS ET + SELON LE SEXE, L'AGE ET L'APTITUDE A LIRE ET ECRIRE ( REGIONS T/U/R, COMMUNES ).....	137
S-5. POPULATION RESIDENTE DE 6 ANS ET + SELON LE SEXE, L'AGE ET LA DERNIERE CLASSE FREQUENTEE ( REGIONS T/U/R, COMMUNES ).....	141
S-6. POPULATION RESIDENTE DE 6 ANS ET + SUIVANT LE SEXE, LA NATIONALITE ET L'APTITUDE A LIRE ET ECRIRE ( REGIONS ).....	145
S-7. POPULATION RESIDENTE DE 6 ANS ET + SUIVANT LE SEXE, LA NATIONALITE ET LA DERNIERE CLASSE FREQUENTEE ( REGIONS ).....	146
S-8. POPULATION RESIDENTE DE 12 ANS ET + SELON L'ETAT MATRIMONIAL, L'AGE ET LE SEXE ( REGIONS T/U/R, COMMUNES ).....	147

S-9. POPULATION FEMININE RESIDENTE DE 12 ANS ET PLUS SUIVANT L'AGE LA SITUATION MATRIMONIALE ET LA DERNIERE CLASSE FREQUENTEE ( REGIONS ).....	149
S-10. POPULATION RESIDENTE MARIEE DE 12 ANS ET PLUS SELON LE NOMBRE D'EPOUSES OU DE MARIAGES CONTRACTES L'AGE ET LE SEXE ( REGIONS T/U/R ).....	152
S-11. REPARTITION DES CHEFS DE MENAGE SUIVANT LE SEXE, L'APTITUDE A LIRE ET ECRIRE ET LA TAILLE DU MENAGE ( REGIONS ).....	153
S-12. REPARTITION DES MENAGES SUIVANT LA TAILLE DU MENAGE, LE SEXE ET L'AGE DU CHEF DE MENAGE ( REGIONS ).....	154
S-13. NOMBRE ET POPULATION DES CONCESSIONS SUIVANT LA TAILLE EN MENAGES ( REGIONS ).....	156
N-1. POPULATION RESIDENTE SUIVANT LE SEXE, L'AGE ET LE MODE DE VIE ( NOMADE OU SEDENTAIRE ) ( REGIONS, CERCLES ).....	157
N-2. POPULATION RESIDENTE DE 6 ANS ET + SELON LE MODE DE VIE L'AGE ET LE TYPE D'ACTIVITE ( REGIONS ).....	160
N-3. POPULATION RESIDENTE DE 12 ANS ET + SELON LE MODE DE VIE L'AGE ET LE STATUT MATRIMONIAL ( REGIONS ).....	161
N-4. POPULATION RESIDENTE DE 12 ANS ET + MARIEE SELON LE NOMBRE D'EPOUSES OU DE MARIAGE, LE MODE DE VIE, L'AGE ET LE SEXE ( REGIONS ).....	162
<b>SERIE ECONOMIQUE</b>	
E-1. POPULATION RESIDENTE DE 6 ANS ET + SUIVANT LE SEXE, L'AGE ET LE TYPE D'ACTIVITE ( REGIONS ).....	163
E-2. POPULATION RESIDENTE DE 6 ANS ET + SUIVANT LE SEXE, LA NATIONALITE ET LE TYPE D'ACTIVITE ( REGIONS ).....	166
E-3. POPULATION RESIDENTE DE 6 ANS ET PLUS SUIVANT LE SEXE, L'AGE, LE TYPE D'ACTIVITE ET L'APTITUDE A LIRE ET A ECRIRE ( REGIONS ).....	167
E-4. POPULATION RESIDENTE DE 6 ANS ET PLUS SUIVANT LE SEXE, L'AGE, LE TYPE D'ACTIVITE ET LA DERNIERE CLASSE FREQUENTEE ( REGIONS ).....	171

E-5. POPULATION RESIDENTE DE 6 ANS ET PLUS SUIVANT LE SEXE, L'AGE, LE TYPE D'ACTIVITE ET LA PROFESSION ( REGIONS ).....	176
E-6. POPULATION RESIDENTE DE 12 ANS ET PLUS SUIVANT LE SEXE, L'AGE, LE TYPE D'ACTIVITE ET LA SITUATION MATRIMONIALE ( REGIONS).....	179
E-7. POPULATION RESIDENTE DE 6 ANS ET PLUS SUIVANT LE SEXE, L'AGE, LA PROFESSION ET LA DERNIERE CLASSE FREQUENTEE ( REGIONS ).....	182
E-8. POPULATION RESIDENTE DE 6 ANS ET PLUS SUIVANT LE SEXE, L'AGE ET LA PROFESSION ( REGIONS ).....	190
E-9. POPULATION ACTIVE OCCUPEE DE 12 ANS ET PLUS SELON LE SEXE, L'AGE, LA PROFESSION ET L'ETAT MATRIMONIAL ( REGIONS ).....	211
E-10. POPULATION ACTIVE OCCUPEE SUIVANT LE SEXE, L'AGE ET L'ACTIVITE PRINCIPALE ( REGIONS ).....	216
E-11. POPULATION ACTIVE OCCUPEE SUIVANT LE SEXE, L'AGE, L'ACTIVITE PRINCIPALE ET LA DERNIERE CLASSE FREQUENTEE ( REGIONS ).....	234
E-12. POPULATION ACTIVE OCCUPEE SUIVANT LE SEXE, L'ACTIVITE PRINCIPALE ET LA BRANCHE DANS L'ACTIVITE PRINCIPALE ( REGIONS ).....	242
E-13. POPULATION ACTIVE OCCUPEE SUIVANT LE SEXE, L'ACTIVITE PRINCIPALE ET LA SITUATION DANS L'ACTIVITE PRINCIPALE ( REGIONS ).....	248
E-14. POPULATION ACTIVE OCCUPEE SUIVANT LE SEXE, L'AGE ET LA BRANCHE DANS L'ACTIVITE PRINCIPALE ( REGIONS ).....	254
E-15. POPULATION ACTIVE OCCUPEE SUIVANT LE SEXE, L'AGE, LA BRANCHE DE L'ACTIVITE PRINCIPALE ET LA DERNIERE CLASSE FREQUENTEE ( REGIONS ).....	256
E-16. POPULATION ACTIVE OCCUPEE SUIVANT LE SEXE, L'AGE ET LA SITUATION DANS L'ACTIVITE PRINCIPALE ( REGIONS ).....	264
E-17. POPULATION ACTIVE OCCUPEE SUIVANT LE SEXE, L'AGE, LA SITUATION DANS L'ACTIVITE PRINCIPALE ET LA DERNIERE CLASSE FREQUENTEE ( REGIONS ).....	265
E-18. POPULATION ACTIVE OCCUPEE SUIVANT LE SEXE, LA BRANCHE ET LA SITUATION DANS L'ACTIVITE PRINCIPALE ( REGIONS ).....	273



E-19. POPULATION ACTIVE OCCUPEE DE 12 ANS ET PLUS SELON LE SEXE, LA SITUATION DANS L'ACTIVITE ET L'ETAT MATRIMONIAL ( REGIONS ).....	275
E-20. CHEFS DE MENAGES SELON LE SEXE LE TYPE D'ACTIVITE ET LA TAILLE DU MENAGE ( REGIONS ).....	279
E-21. CHEFS DE MENAGES SELON LE SEXE L'ACTIVITE PRINCIPALE ET LA TAILLE DU MENAGE ( REGIONS ).....	280
E-22. CHEFS DE MENAGES SUIVANT L'ACTIVITE PRINCIPALE ET LA SITUATION DANS L'ACTIVITE PRINCIPALE ( REGIONS ).....	281
E-23. CHEFS DE MENAGES SUIVANT LA TAILLE LE SEXE ET LA SITUATION DANS L'ACTIVITE PRINCIPALE ( REGIONS ).....	283
E-24. MENAGES SUIVANT LA SITUATION DU C.M. DANS L'ACTIVITE ET LE TYPE DE BATIMENT ( REGIONS ).....	284
E-25. MENAGES SUIVANT LE TYPE D'ACTIVITE DU C.M. ET LE TYPE DE BATIMENT ( REGIONS ).....	285
E-26. MENAGES DONT LE CHEF APPARTIENT A LA POPULATION ACTIVE SUIVANT LE SEXE LA TAILLE DU MENAGE ET LE MODE D'APPROVISIONNEMENT EN EAU ( REGIONS ).....	286
E-27. MENAGES DONT LE CHEF APPARTIENT A LA POPULATION ACTIVE SUIVANT LE SEXE DU C.M LE MODE D'OCCUPATION ET LE NOMBRE DE PIECES OCCUPEES ( REGIONS ).....	287
<b>SERIE HABITAT</b>	
H-1. MENAGES SUIVANT LE TYPE D'HABITAT ET LA TAILLE DU MENAGE ( REGIONS ).....	288
H-2. MENAGES SUIVANT LE NOMBRE DE PIECES OCCUPEES ET LA TAILLE DU MENAGE ( REGIONS ).....	289
H-3. MENAGES SUIVANT LE NOMBRE DE PIECES OCCUPEES, ET LE MODE D'OCCUPATION ( REGIONS ).....	290
H-4. MENAGES SUIVANT LA TAILLE DU MENAGE ET LE MODE D'APPROVISIONNEMENT EN EAU ( REGIONS ).....	291
H-5. MENAGES SUIVANT LE MODE D'APPROVISIONNEMENT EN EAU ET LE MODE D'OCCUPATION ( REGION T/U/R ).....	292
H-6. MENAGES SUIVANT LE TYPE D'ECLAIRAGE ET LE MODE D'OCCUPATION ( REGION T/U/R, COMMUNES ).....	293
H-7. MENAGES SUIVANT LE TYPE D'AISANCE ET LE TYPE DE BATIMENT ( REGIONS ).....	294
H-8. BATIMENTS SUIVANT LES MATERIAUX DES MURS ET LE TYPE DE BATIMENT ( REGION T/U/R ).....	295
H-9. BATIMENT SUIVANT LES MATERIAUX DES MURS ET DU TOIT ( REGION T/U/R, ARRONDISSEMENTS, COMMUNES ).....	296
H-10. BATIMENT SUIVANT LES MATERIAUX DU SOL ET DU TYPE DE BATIMENT ( REGION T/U/R, ARRONDISSEMENTS, COMMUNES ).....	303

H-11. BATIMENS SUIVANT LES MATERIAUX DES MURS ET DU SOL ( REGION T/U/R ).....	308
H-12. MENAGES SUIVANT LE COMBUSTIBLE UTILISE ET LA TAILLE DU MENAGE ( REGIONS ).....	309
H-13. MENAGES SUIVANT LE MODE D'APPROVISIONNEMENT EN EAU ET LE MODE D'ECLAIRAGE ( REGION T/U/R, ARRONDISSEMENTS, COMMUNES ).....	310
H-14. MENAGES SUIVANT LA TAILLE ET L'EXISTENCE DU FOYER AMELIORE ( REGION T/U/R, ARRONDISSEMENTS, COMMUNES ).....	316
H-15. MENAGES SUIVANT L'EXISTENCE DU FOYER AMELIORE ET LE MODE DE VIE ( REGION T/U/R, ARRONDISSEMENTS, COMMUNES ).....	325
H-16. MENAGES SUIVANT L'EXISTENCE DU FOYER AMELIORE ET LE TYPE DE COMBUSTIBLE UTILISE ( REGION T/U/R, ARRONDISSEMENTS, COMMUNES ).....	329
H-17. MENAGES SUIVANT L'EXISTENCE DU FOYER AMELIORE ET LE TYPE D'ACTIVITE DU C.M. ( REGION T/U/R, ARRONDISSEMENTS, COMMUNES ).....	335
H-18. MENAGES SUIVANT L'EXISTENCE DU FOYER AMELIORE ET L'APTITUDE A LIRE ET ECRIRE DU C.M. ( REGION T/U/R, ARRONDISSEMENTS, COMMUNES ).....	442

SERIE  
POPULATION



TABLEAU P-1 : POPULATION SUIVANT LE SEXE ET LA SITUATION DE RESIDENCE, SUPERFICIE, DENSITE, CONCESSIONS ET MENAGES  
( REGIONS, CERCLE, ARRONDISSEMENTS, COMMUNES)

DIVISIONS ADMINISTRATIVES	PERSONNES RECEENSEES						POPULATION RESIDENTE			SUPERF.	DENS.	CONCE.	MENAGES
	RES. PRES.		RES. ABS.		VISIT.		(RES. PRES + RES. ABS.)						
	HOM.	FEM.	HOM.	FEM.	HOM.	FEM.	HOM.	FEM.	ENS.				
REGION DE GAO													
TOTAL	176570	189039	10804	4309	2433	2600	187374	193348	380722	322002	1.2	46246	73549
RURAL	140682	149653	9005	3332	1383	1724	149687	152985	302672	-	-	37532	60053
URBAIN	35888	39386	1799	977	1050	876	37687	40363	78050	-	-	8714	13496
CERCLE DE GAO													
TOTAL	68554	75322	4036	1601	1283	1129	72590	76923	149513	26875	5.6	18061	28508
RURAL	43295	47174	2829	949	463	459	46124	48123	94247	-	-	12646	19177
URBAIN	25259	28148	1207	652	820	670	26466	28800	55266	-	-	5415	9331
GAO - CENTRAL													
TOTAL	22031	24510	1424	540	157	210	23455	25050	48505	-	-	6436	9764
RURAL	22031	24510	1424	540	157	210	23455	25050	48505	-	-	6436	9764
URBAIN	-	-	-	-	-	-	-	-	-	-	-	-	-
ARRONDISSEMENT DE DJEBOCK													
TOTAL	7702	7373	448	157	150	71	8150	7530	15680	-	-	1966	3046
RURAL	7702	7373	448	157	150	71	8150	7530	15680	-	-	1966	3046
URBAIN	-	-	-	-	-	-	-	-	-	-	-	-	-
ARRONDISSEMENT DE HAOUSSA-FOULANE													
TOTAL	9393	10693	771	203	118	163	10164	10896	21060	-	-	3559	4274
RURAL	9393	10693	771	203	118	163	10164	10896	21060	-	-	3559	4274
URBAIN	-	-	-	-	-	-	-	-	-	-	-	-	-
ARRONDISSEMENT DE IN-TILLIT													
TOTAL	4169	4598	186	49	38	15	4355	4647	9002	-	-	685	2093
RURAL	4169	4598	186	49	38	15	4355	4647	9002	-	-	685	2093
URBAIN	-	-	-	-	-	-	-	-	-	-	-	-	-
COMMUNE DE GAO													
TOTAL	25259	28148	1207	652	820	670	26466	28800	55266	-	-	5415	9331
RURAL	-	-	-	-	-	-	-	-	-	-	-	-	-
URBAIN	25259	28148	1207	652	820	670	26466	28800	55266	-	-	5415	9331
CERCLE DE ANSONGO													
TOTAL	36353	38076	2386	1152	339	533	38739	39228	77967	22813	3.4	9275	14195
RURAL	34250	35731	2212	1053	316	513	36462	36784	73246	-	-	8693	13387
URBAIN	2103	2345	174	99	23	20	2277	2444	4721	-	-	582	808
ANSONGO - CENTRAL													
TOTAL	17214	19550	1717	825	170	297	18931	20375	39306	-	-	5828	7105
RURAL	15111	17205	1543	726	147	277	16654	17931	34585	-	-	5246	6297
URBAIN	2103	2345	174	99	23	20	2277	2444	4721	-	-	582	808

TABLEAU P-1 : POPULATION SUIVANT LE SEXE ET LA SITUATION DE RESIDENCE, SUPERFICIE, DENSITE, CONCESSIONS ET MENAGES  
( REGIONS, CERCLE, ARRONDISSEMENTS, COMMUNES )

DIVISIONS ADMINISTRATIVES	PERSONNES RECENSEES						POPULATION RESIDENTE		ENS.	SUPERF.	DENS.	CONCE.	MENAGES
	RES. PRES.		RES. ABS.		VISIT.		(RES. PRES + RES. ABS.)						
	HOM.	FEM.	HOM.	FEM.	HOM.	FEM.	HOM.	FEM.					
ARRONDISSEMENT DE QUATAGOUNA													
TOTAL	8122	8194	338	148	58	114	8460	8342	16802	-	-	2013	3052
RURAL	8122	8194	338	148	58	114	8460	8342	16802	-	-	2013	3052
URBAIN	-	-	-	-	-	-	-	-	-	-	-	-	-
ARRONDISSEMENT DE TALATAYE													
TOTAL	7504	7036	137	54	39	59	7641	7090	14731	-	-	716	2751
RURAL	7504	7036	137	54	39	59	7641	7090	14731	-	-	716	2751
URBAIN	-	-	-	-	-	-	-	-	-	-	-	-	-
ARRONDISSEMENT DE TESSIT													
TOTAL	3513	3296	194	125	72	63	3707	3421	7128	-	-	718	1287
RURAL	3513	3296	194	125	72	63	3707	3421	7128	-	-	718	1287
URBAIN	-	-	-	-	-	-	-	-	-	-	-	-	-
CERCLE DE BOUREM													
TOTAL	30422	37098	3207	1022	384	547	33629	38120	71749	41063	1.7	9376	14076
RURAL	28016	34175	3029	920	358	498	31045	35095	66140	-	-	8580	13003
URBAIN	2406	2923	178	102	26	49	2584	3025	5609	-	-	796	1073
BOUREM - CENTRAL													
TOTAL	12403	15908	1614	523	192	312	14017	16431	30448	-	-	4470	6348
RURAL	9997	12985	1436	421	166	263	11433	13406	24839	-	-	3674	5275
URBAIN	2406	2923	178	102	26	49	2584	3025	5609	-	-	796	1073
ARRONDISSEMENT DE ALMOUSTARAT													
TOTAL	7770	6856	239	67	49	30	8009	6923	14932	-	-	536	2063
RURAL	7770	6856	239	67	49	30	8009	6923	14932	-	-	536	2063
URBAIN	-	-	-	-	-	-	-	-	-	-	-	-	-
ARRONDISSEMENT DE BAMBA													
TOTAL	6465	9293	919	313	106	142	7384	9606	16990	-	-	3071	3773
RURAL	6465	9293	919	313	106	142	7384	9606	16990	-	-	3071	3773
URBAIN	-	-	-	-	-	-	-	-	-	-	-	-	-
ARRONDISSEMENT DE TEMERA													
TOTAL	3784	5041	435	119	37	63	4219	5160	9379	-	-	1299	1892
RURAL	3784	5041	435	119	37	63	4219	5160	9379	-	-	1299	1892
URBAIN	-	-	-	-	-	-	-	-	-	-	-	-	-
CERCLE DE KIDAL													
TOTAL	16750	15980	393	126	102	92	17143	16106	33249	151438	.2	5156	6582
RURAL	15041	14406	359	99	100	91	15400	14505	29905	-	-	4510	5908
URBAIN	1709	1574	34	27	2	1	1743	1601	3344	-	-	646	674

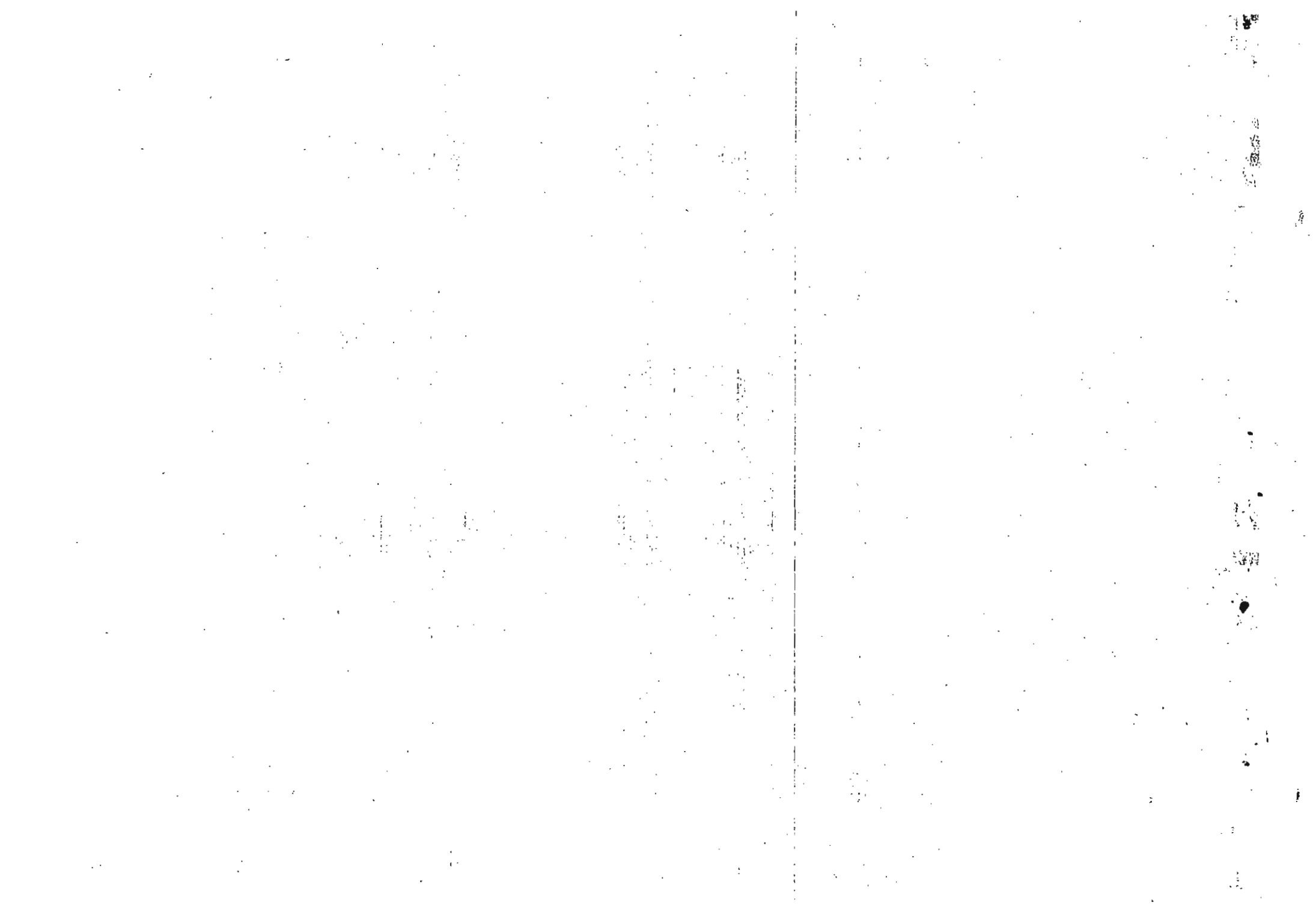
TABLEAU P-1 : POPULATION SUIVANT LE SEXE ET LA SITUATION DE RESIDENCE, SUPERFICIE, DENSITE, CONCESSIONS ET MENAGES  
( REGIONS, CERCLE, ARRONDISSEMENTS, COMMUNES)

: DIVISIONS : ADMINISTRATIVES	PERSONNES RECENSEES						POPULATION RESIDENTE				: SUPERF.	: DENS.	: CONCE.	: MENAGES
	RES. PRES.		RES. ABS.		VISIT.		(RES. PRES + RES. ABS.)		ENS.					
	: HOM.	: FEM.	: HOM.	: FEM.	: HOM.	: FEM.	: HOM.	: FEM.						
KIDAL - CENTRAL														
TOTAL	6356	6157	108	44	57	37	6464	6201	12665	-	-	2145	2436	
RURAL	4647	4583	74	17	55	36	4721	4600	9321	-	-	1499	1762	
URBAIN	1709	1574	34	27	2	1	1743	1601	3344	-	-	646	674	
ARRONDISSEMENT DE AGUEL-HOC														
TOTAL	4028	3900	154	25	15	40	4182	3925	8107	-	-	1301	1594	
RURAL	4028	3900	154	25	15	40	4182	3925	8107	-	-	1301	1594	
URBAIN	-	-	-	-	-	-	-	-	-	-	-	-	-	
ARRONDISSEMENT DE BOURESSA														
TOTAL	1634	1513	4	2	-	2	1638	1515	3153	-	-	127	624	
RURAL	1634	1513	4	2	-	2	1638	1515	3153	-	-	127	624	
URBAIN	-	-	-	-	-	-	-	-	-	-	-	-	-	
ARRONDISSEMENT DE TESSALIT														
TOTAL	1461	1402	21	10	5	4	1482	1412	2894	-	-	441	628	
RURAL	1461	1402	21	10	5	4	1482	1412	2894	-	-	441	628	
URBAIN	-	-	-	-	-	-	-	-	-	-	-	-	-	
ARRONDISSEMENT DE TIN-ESSAKO														
TOTAL	2436	2203	41	24	2	3	2477	2227	4704	-	-	949	950	
RURAL	2436	2203	41	24	2	3	2477	2227	4704	-	-	949	950	
URBAIN	-	-	-	-	-	-	-	-	-	-	-	-	-	
ARRONDISSEMENT DE TINKAR														
TOTAL	220	232	17	1	1	1	237	233	470	-	-	81	83	
RURAL	220	232	17	1	1	1	237	233	470	-	-	81	83	
URBAIN	-	-	-	-	-	-	-	-	-	-	-	-	-	
ARRONDISSEMENT DE TIN-ZAOUOTENE														
TOTAL	615	573	48	20	22	5	663	593	1256	-	-	112	267	
RURAL	615	573	48	20	22	5	663	593	1256	-	-	112	267	
URBAIN	-	-	-	-	-	-	-	-	-	-	-	-	-	
CERCLE DE MENAKA														
TOTAL	24491	22563	782	408	325	299	25273	22971	48244	79813	.6	4378	10188	
RURAL	20080	18167	576	311	146	163	20656	18478	39134	-	-	3103	8578	
URBAIN	4411	4396	206	97	179	136	4617	4493	9110	-	-	1275	1610	
MENAKA - CENTRAL														
TOTAL	10309	9606	368	181	211	158	10677	9787	20464	-	-	2142	4052	
RURAL	5898	5210	162	84	32	22	6060	5294	11354	-	-	867	2442	
URBAIN	4411	4396	206	97	179	136	4617	4493	9110	-	-	1275	1610	





TABLEAU P-2 : POPULATION SUIVANT LE SEXE, L'AGE ET LA SITUATION DE RESIDENCE  
( REGIONES T/R/U, CERCLES, COMMUNES)

AGE	POPULATION RECENSEE													POPULATION RESIDENTE			
	RES. PRES.		RESIDENTS ABSENTS						VISITEURS					HOM.	FEM.	ENS.	
	HOM.	FEM.	RAI		RAE		RA		VI		VE	V					
			HOM.	FEM.	HOM.	FEM.	HOM.	FEM.	HOM.	FEM.	HOM.	FEM.	HOM.	FEM.			
REGION DE GAO																	
00 MOIS	523	429	14	15	3	1	-	-	24	16	-	-	-	1	540	445	985
01	540	530	8	13	1	1	-	1	21	12	1	-	-	2	549	545	1094
02	692	696	16	15	3	2	-	-	8	15	2	2	-	1	711	713	1424
03	722	718	15	7	3	3	1	-	12	9	-	-	-	-	741	728	1469
04	618	621	17	13	3	4	-	-	11	6	-	1	-	1	638	638	1276
05	485	463	4	6	2	1	-	2	7	9	1	-	-	-	491	472	963
06	639	609	5	4	3	2	1	-	3	8	-	-	1	-	648	615	1263
07	408	379	3	9	3	1	-	-	3	10	-	-	-	-	414	389	803
08	524	479	5	14	5	2	-	-	9	3	-	-	-	-	534	495	1029
09	392	356	12	6	2	3	-	-	7	7	-	2	1	-	406	365	771
10	267	246	9	5	3	1	-	-	3	4	-	-	-	-	279	252	531
11	220	191	3	4	3	2	1	-	2	2	-	-	-	-	227	197	424
00 ANS	6030	5717	111	111	34	23	3	3	110	101	4	5	2	5	6178	5854	12032
01	4630	4333	62	67	23	20	1	1	50	59	5	3	1	3	4716	4420	9136
02	7739	7129	115	82	37	32	-	5	78	70	6	6	1	2	7891	7248	15139
03	8203	7849	100	123	30	21	2	2	68	64	7	1	1	4	8335	7995	16330
04	8292	7891	98	80	23	30	3	2	46	54	7	6	-	5	8416	8003	16419
00-04	34894	32919	486	463	147	126	9	12	352	348	29	21	5	19	35536	33520	69056
05	8848	8205	135	107	40	32	5	4	55	46	7	3	1	3	9028	8348	17376
06	6785	6184	94	77	22	22	2	2	33	34	4	4	1	3	6903	6285	13188
07	7277	6532	122	74	41	29	4	1	33	41	1	3	1	3	7444	6636	14080
08	6171	5770	126	87	24	28	-	2	33	27	-	-	2	2	6321	5887	12208
09	4348	3782	99	72	28	18	3	1	14	12	1	3	-	2	4478	3873	8351
05-09	33429	30473	576	417	155	129	14	10	168	160	13	13	5	13	34174	31029	65203
10	5968	5146	149	71	57	29	2	1	30	27	1	2	1	1	6176	5247	11423
11	3019	2526	68	45	20	8	-	3	20	14	-	1	1	-	3107	2582	5689
12	4287	3564	115	54	39	27	3	1	30	27	1	1	2	-	4444	3646	8090
13	2908	2595	77	48	46	16	-	2	25	30	3	1	-	1	3031	2661	5692
14	3428	3045	135	75	57	14	4	-	35	39	2	3	1	-	3624	3134	6758
10-14	19610	16876	544	293	219	94	9	7	140	137	7	8	5	2	20382	17270	37652
15	4006	4181	177	94	85	26	2	1	43	78	1	5	2	2	4270	4302	8572
16	2531	2915	139	72	64	25	-	-	28	73	1	2	1	2	2734	3012	5746
17	2680	3150	165	98	92	17	1	1	47	74	2	2	1	3	2938	3266	6204
18	3157	4351	191	91	104	28	6	4	55	117	3	3	1	3	3458	4474	7932
19	1939	2534	123	58	78	22	3	2	39	55	2	2	2	1	2143	2616	4759
15-19	14313	17131	795	413	423	118	12	8	212	397	9	14	7	11	15543	17670	33213
20	4748	8356	337	171	225	56	8	4	97	189	5	6	1	14	5318	8587	13905
21	1441	1979	123	53	84	26	2	1	35	52	-	1	-	1	1650	2059	3709
22	2142	3172	174	78	123	21	4	2	41	88	-	2	3	4	2443	3273	5716
23	1466	1992	128	64	85	21	5	1	35	64	3	3	2	2	1684	2078	3762
24	1479	2021	130	48	82	25	-	-	41	38	2	5	3	3	1691	2094	3785
20-24	11276	17520	892	414	599	149	19	8	249	431	10	17	9	24	12786	18091	30877

TABLEAU P-2 : POPULATION SUIVANT LE SEXE, L'AGE ET LA SITUATION DE RESIDENCE  
( REGIONS T/R/U, CERCLES, COMMUNES )

AGE	POPULATION RECENSEE														POPULATION RESIDENTE		
	RES. PRES.		RESIDENTS ABSENTS						VISITEURS						HOM.	FEM.	ENS.
	RAI	RAE	RA	VI	VE	V	HOM.		FEM.		HOM.		FEM.				
	HOM.	FEM.	HOM.	FEM.	HOM.	FEM.	HOM.	FEM.	HOM.	FEM.	HOM.	FEM.	HOM.	FEM.	HOM.	FEM.	ENS.
	REGION DE GAO																
25	3630	6147	243	128	188	36	7	2	94	129	5	8	10	5	4068	6313	10381
26	1645	2216	133	54	95	20	2	1	42	45	3	3	3	2	1875	2291	4166
27	1911	2733	149	69	112	21	2	3	42	63	5	3	3	-	2174	2826	5000
28	1813	2533	122	52	99	26	4	2	52	40	6	6	3	3	2038	2613	4651
29	1209	1483	71	50	57	15	1	-	22	21	1	2	3	1	1338	1548	2886
25-29	10208	15112	718	353	551	118	16	8	252	298	20	22	22	11	11493	15591	27084
30	5322	7960	297	123	231	44	8	4	116	110	4	4	4	2	5858	8131	13989
31	1035	969	54	20	50	13	4	-	20	19	3	1	1	1	1143	1002	2145
32	1526	1892	115	40	55	12	2	-	29	28	4	1	2	-	1698	1944	3642
33	1128	1110	67	28	56	5	2	1	26	22	2	2	1	3	1253	1144	2397
34	865	926	57	14	37	11	-	-	12	20	6	1	-	-	959	951	1910
30-34	9876	12857	590	225	429	85	16	5	203	199	19	9	8	6	10911	13172	24083
35	3205	3978	159	49	123	15	12	1	58	39	2	1	2	1	3499	4043	7542
36	1226	1102	57	19	48	6	1	-	27	5	2	-	-	-	1332	1127	2459
37	1344	1635	76	21	60	13	-	-	25	14	1	-	2	-	1480	1670	3150
38	1261	1414	69	16	52	5	4	-	23	14	1	-	-	-	1386	1435	2821
39	861	970	47	17	42	7	2	-	14	5	2	-	1	-	952	994	1946
35-39	7897	9099	408	122	325	46	19	2	147	77	8	1	5	1	8649	9269	17918
40	5028	5941	258	81	141	25	10	2	86	74	2	5	2	4	5437	6049	11486
41	680	614	37	15	31	4	-	1	9	5	3	-	-	-	748	634	1382
42	1218	1341	74	16	52	7	2	-	9	14	-	3	1	1	1346	1364	2710
43	844	748	41	21	46	5	3	-	17	8	1	1	1	-	934	774	1708
44	682	555	35	8	17	6	-	-	14	4	-	1	-	-	734	569	1303
40-44	8452	9199	445	141	287	47	15	3	135	105	6	10	4	5	9199	9390	18589
45	2525	2729	152	33	76	9	4	-	50	20	1	2	1	1	2757	2771	5528
46	873	692	47	9	35	7	-	-	9	3	-	-	-	-	955	708	1663
47	1082	1193	56	16	51	8	1	1	14	10	1	1	-	2	1190	1218	2408
48	881	908	54	12	43	9	2	-	10	10	1	-	-	-	980	929	1909
49	633	721	43	9	20	6	3	-	7	2	1	-	-	1	699	736	1435
45-49	5994	6243	352	79	225	39	10	1	90	45	4	3	1	4	6581	6362	12943
50	3890	4285	188	49	102	13	3	-	48	30	6	3	1	4	4183	4347	8530
51	513	438	21	6	16	2	-	-	3	1	-	-	1	-	550	446	996
52	849	930	45	11	16	6	1	-	10	7	2	1	-	-	911	947	1858
53	623	432	31	9	21	3	-	-	7	5	-	-	-	-	675	444	1119
54	505	451	19	9	18	2	3	-	5	3	1	-	-	-	545	462	1007
50-54	6380	6536	304	84	173	26	7	-	73	46	9	4	2	4	6864	6646	13510
55	1281	1249	71	13	41	12	4	1	21	13	1	-	-	-	1397	1275	2672
56	683	517	28	6	13	1	-	1	13	6	-	-	-	1	724	525	1249
57	806	814	29	6	23	6	1	-	7	7	-	-	-	-	859	826	1685
58	582	482	29	10	21	1	2	1	10	8	1	1	1	-	634	494	1128
59	417	436	23	9	11	2	-	-	6	7	-	-	1	-	451	447	898
55-59	3769	3498	180	44	109	22	7	3	57	41	2	1	2	1	4065	3567	7632

TABLEAU P-2 : POPULATION SUIVANT LE SEXE, L'AGE ET LA SITUATION DE RESIDENCE  
( REGIONS T/R/U, CERCLES, COMMUNES )

AGE	POPULATION RECENSEE														POPULATION RESIDENTE		
	RES. PRES.		RESIDENTS ABSENTS						VISITEURS						HOM.	FEM.	ENS.
	HOM.	FEM.	RAI		RAE		RA		VI		VE		V				
			HOM.	FEM.	HOM.	FEM.	HOM.	FEM.	HOM.	FEM.	HOM.	FEM.	HOM.	FEM.			
	REGION DE GAO																
60	2655	3153	131	23	48	14	6	3	37	26	-	2	2	1	2840	3193	6033
61	376	329	13	3	10	4	1	-	4	-	1	-	-	-	400	336	736
62	539	582	16	4	19	3	-	1	4	-	-	1	-	-	574	590	1164
63	437	301	11	6	10	1	1	-	3	1	-	-	-	-	459	308	767
64	290	219	11	3	10	3	-	-	2	2	-	-	-	-	311	225	536
60-64	4297	4584	182	39	97	25	8	4	50	29	1	3	2	1	4584	4652	9236
65	822	882	49	13	22	4	1	1	7	7	-	1	-	1	894	900	1794
66	273	219	15	3	11	1	-	1	5	1	1	-	-	-	299	224	523
67	475	554	16	4	13	2	-	1	5	4	2	-	1	-	504	561	1065
68	251	224	15	5	5	2	1	-	1	1	-	-	-	-	272	231	503
69	220	198	13	1	-	-	-	-	3	1	-	-	-	-	233	199	432
65-69	2041	2077	108	26	51	9	2	3	21	14	3	1	1	1	2202	2115	4317
70	1367	1648	34	19	14	3	4	1	20	11	1	-	-	1	1419	1671	3090
71	155	138	7	-	3	-	-	-	2	-	-	-	-	-	165	138	303
72	202	246	4	-	1	2	1	1	2	-	-	-	-	-	208	249	457
73	146	110	1	2	1	-	-	-	2	1	-	-	-	-	148	112	260
74	93	72	4	1	1	1	-	-	-	1	-	-	-	-	98	74	172
70-74	1963	2214	50	22	20	6	5	2	26	13	1	-	-	1	2038	2244	4282
75	310	370	16	3	7	2	1	1	5	4	-	-	1	-	334	376	710
76	105	88	1	-	1	-	-	-	2	1	-	-	-	-	107	88	195
77	140	158	2	1	1	1	-	-	1	1	-	1	-	-	143	160	303
78	114	77	5	-	4	1	-	-	1	-	-	-	-	-	123	78	201
79	64	57	2	-	-	-	-	-	-	-	-	-	-	-	66	57	123
75-79	733	750	26	4	13	4	1	1	9	6	-	1	1	-	773	759	1532
80+	1008	1237	26	7	5	2	-	1	11	3	1	-	-	-	1039	1247	2286
ND	430	714	86	36	38	3	1	1	10	18	1	-	6	1	555	754	1309
TOTAL	176570	189039	6768	3182	3866	1048	170	79	2205	2367	143	128	85	105	187374	193348	380722

TABLEAU P-2 : POPULATION SUIVANT LE SEXE, L'AGE ET LA SITUATION DE RESIDENCE  
( REGIONS T/R/U, CERCLES, COMMUNES)

AGE	POPULATION RECENSEE												POPULATION RESIDENTE			
	RES. PRES.		RESIDENTS ABSENTS						VISITEURS				HOM.	FEM.	ENS.	
	HOM.	FEM.	RAI		RAE		RA		VI		VE					HOM.
			HOM.	FEM.	HOM.	FEM.	HOM.	FEM.	HOM.	FEM.	HOM.	FEM.				
REGION DE GAO-URBAIN																
00 MOIS	109	93	4	6	-	-	-	-	5	4	-	-	-	113	99	212
01	113	99	4	4	-	-	-	1	8	5	-	-	1	117	104	221
02	111	118	5	3	2	1	-	-	1	4	1	-	1	118	122	240
03	144	170	1	2	-	1	-	-	4	5	-	-	-	145	173	318
04	141	152	4	5	1	-	-	-	4	2	-	1	-	146	157	303
05	130	111	-	3	1	-	-	-	2	4	1	-	-	131	114	245
06	149	154	1	1	-	1	-	-	-	4	-	-	1	150	156	306
07	138	115	1	2	1	-	-	-	-	7	-	-	-	140	117	257
08	119	108	1	4	-	-	-	-	4	2	-	-	-	120	112	232
09	111	98	5	2	-	-	-	-	2	3	-	-	1	116	100	216
10	77	64	3	1	-	-	-	-	1	1	-	-	-	80	65	145
11	72	74	-	1	1	-	1	-	1	-	-	-	-	74	75	149
00 ANS	1414	1356	29	34	6	3	1	1	28	41	2	1	2	1450	1394	2844
01	1078	1062	18	14	4	3	-	-	17	19	2	-	1	1100	1079	2179
02	1538	1523	25	22	10	2	-	2	27	22	2	1	-	1573	1549	3122
03	1456	1368	25	32	4	1	-	1	20	21	1	-	-	1485	1402	2887
04	1393	1291	25	15	3	3	-	-	15	20	3	1	-	1421	1309	2730
00-04	6879	6600	122	117	27	12	1	4	107	123	10	3	3	7029	6733	13762
05	1429	1408	29	27	4	3	-	2	15	17	2	1	-	1462	1440	2902
06	1240	1216	21	18	4	2	-	-	13	11	1	-	1	1265	1236	2501
07	1308	1229	23	10	3	7	-	1	15	10	1	-	-	1334	1247	2581
08	1026	1039	17	17	4	7	-	1	12	6	-	-	1	1047	1064	2111
09	847	795	14	19	2	3	1	-	2	7	-	1	-	864	817	1681
05-09	5850	5687	104	91	17	22	1	4	57	51	4	2	2	5972	5804	11776
10	1001	888	24	14	4	5	-	1	11	11	-	-	1	1029	908	1937
11	709	605	13	10	1	2	-	-	6	5	-	-	1	723	617	1340
12	825	750	19	11	8	6	1	-	12	7	1	-	2	853	767	1620
13	703	679	12	12	4	3	-	-	9	14	-	1	-	719	694	1413
14	749	739	21	14	5	1	-	-	15	14	2	-	-	775	754	1529
10-14	3987	3661	89	61	22	17	1	1	53	51	3	1	4	4099	3740	7839
15	840	901	23	17	16	4	-	-	23	16	-	2	-	879	922	1801
16	606	667	15	15	5	4	-	-	14	26	-	-	1	626	686	1312
17	703	758	35	16	11	4	1	-	22	17	1	1	1	750	778	1528
18	729	985	26	19	23	8	1	2	24	33	1	-	2	779	1014	1793
19	563	757	21	18	7	4	1	1	25	17	2	1	1	592	780	1372
15-19	3441	4068	120	85	62	24	3	3	108	109	4	4	3	3626	4180	7806
20	889	1434	40	31	29	7	-	-	38	51	-	1	1	958	1472	2430
21	481	584	29	23	9	5	1	1	17	17	-	-	-	520	613	1133
22	565	819	38	20	13	6	-	1	26	24	-	1	3	616	846	1462
23	456	562	33	13	9	6	1	1	15	23	2	2	1	499	582	1081
24	424	552	24	14	13	9	-	-	21	11	1	1	3	461	575	1036
20-24	2815	3951	164	101	73	33	2	3	117	126	3	5	8	3054	4088	7142

TABLEAU P-2 : POPULATION SUIVANT LE SEXE, L'AGE ET LA SITUATION DE RESIDENCE  
( REGIONS T/R/U, CERCLES, COMMUNES)

AGE	POPULATION RECENSEE												POPULATION RESIDENTE				
	RES. PRES.		RESIDENTS						ABSENTS						ENS.		
	HOM.	FEM.	RAI		RAE		RA		VI		VE		HOM.	FEM.			
			HOM.	FEM.	HOM.	FEM.	HOM.	FEM.	HOM.	FEM.	HOM.	FEM.					
REGION DE GAO-URBAIN																	
25	814	1342	38	22	30	9	2	1	37	41	2	4	8	3	884	1374	2258
26	441	540	26	9	13	7	-	-	23	13	-	1	1	1	480	556	1036
27	548	692	27	20	17	4	-	1	14	18	-	2	2	-	592	717	1309
28	456	588	19	14	15	7	2	1	20	14	2	2	2	3	492	610	1102
29	425	427	15	15	8	5	-	-	15	3	-	-	2	1	448	447	895
25-29	2684	3589	125	80	83	32	4	3	109	89	4	9	15	8	2896	3704	6600
30	891	1309	50	19	25	8	3	-	34	30	1	-	3	-	969	1336	2305
31	354	317	11	5	11	3	2	-	16	6	1	-	1	1	378	325	703
32	386	429	23	10	7	3	-	-	13	12	1	-	2	-	416	442	858
33	362	319	16	11	10	2	-	1	19	14	-	1	1	2	388	333	721
34	242	242	17	3	4	2	-	-	5	8	4	-	-	-	263	247	510
30-34	2235	2616	117	48	57	18	5	1	87	70	7	1	7	3	2414	2683	5097
35	691	778	24	13	19	3	5	-	27	11	-	-	2	1	739	794	1533
36	305	242	14	4	9	1	1	-	14	1	1	-	-	-	329	247	576
37	335	394	12	1	12	1	-	-	13	11	1	-	2	-	359	396	755
38	266	294	14	5	3	3	1	-	15	5	-	-	-	-	284	302	586
39	221	237	8	5	2	2	1	-	6	3	1	-	1	-	232	244	476
35-39	1818	1945	72	28	45	10	8	-	75	31	3	-	5	1	1943	1983	3926
40	718	920	46	21	20	5	2	-	27	34	-	1	1	1	786	946	1732
41	179	175	6	5	4	2	-	-	5	2	2	-	-	-	189	182	371
42	309	308	16	8	8	2	1	-	6	10	-	2	1	-	334	318	652
43	184	204	7	9	13	-	1	-	12	3	-	-	1	-	205	213	418
44	162	149	4	2	2	2	-	-	6	2	-	-	-	-	168	153	321
40-44	1552	1756	79	45	47	11	4	-	56	51	2	3	3	1	1682	1812	3494
45	477	510	29	5	8	3	1	-	24	10	-	-	-	-	515	518	1033
46	192	138	10	2	4	-	-	-	5	1	-	-	-	-	206	140	346
47	287	285	15	3	7	3	1	-	7	6	1	-	-	1	309	292	601
48	171	201	9	5	9	2	2	-	7	6	1	-	-	-	191	208	399
49	154	184	12	1	3	3	2	-	2	2	-	-	-	-	171	188	359
45-49	1281	1318	75	16	31	11	5	1	45	25	2	-	-	1	1392	1346	2738
50	484	672	23	12	12	4	1	-	22	11	1	-	-	1	520	688	1208
51	123	100	4	1	3	2	-	-	3	-	-	-	1	-	130	103	233
52	176	232	11	5	2	1	1	-	4	3	-	1	-	-	190	238	428
53	126	102	7	2	1	-	-	-	5	4	-	-	-	-	134	104	238
54	94	100	5	1	3	-	2	-	1	2	1	-	-	-	104	101	205
50-54	1003	1206	50	21	21	7	4	-	35	20	2	1	1	1	1078	1234	2312
55	207	209	12	4	9	5	-	-	10	10	-	-	-	-	228	218	446
56	109	102	2	-	-	-	-	-	7	4	-	-	-	-	111	102	213
57	166	193	6	2	1	1	-	-	5	3	-	-	-	-	173	196	369
58	117	117	8	1	-	-	1	-	6	5	-	-	1	-	126	118	244
59	84	106	10	3	2	-	-	-	5	4	-	-	-	1	96	109	205
55-59	683	727	38	10	12	6	1	-	33	26	-	-	2	1	734	743	1477

TABLEAU P-2 : POPULATION SUIVANT LE SEXE, L'AGE ET LA SITUATION DE RESIDENCE  
( REGIONS T/R/U, CERCLES, COMMUNES)

AGE	POPULATION RECENSEE												POPULATION RESIDENTE				
	RES. PRES.		RESIDENTS ABSENTS						VISITEURS				HOM.	FEM.	ENS.		
	HOM.	FEM.	RAI		RAE		RA		VI		VE					HOM.	FEM.
			HOM.	FEM.	HOM.	FEM.	HOM.	FEM.	HOM.	FEM.	HOM.	FEM.	HOM.	FEM.	ENS.		
	REGION DE GAO-URBAIN																
60	290	509	20	5	5	-	-	2	11	7	-	2	1	-	315	516	831
61	92	78	1	-	-	1	1	-	1	-	1	-	-	-	94	79	173
62	113	155	1	2	3	1	-	-	2	-	-	-	-	-	117	158	275
63	88	59	-	2	1	-	-	-	2	-	-	-	-	-	89	61	150
64	56	47	4	1	1	1	-	-	1	1	-	-	-	-	61	49	110
60-64	639	848	26	10	10	3	1	2	17	8	1	2	1	-	676	863	1539
65	103	160	4	4	-	1	-	-	4	4	-	-	-	-	107	165	272
66	40	43	3	1	2	-	-	-	2	-	-	-	-	-	45	44	89
67	85	126	1	-	-	-	-	-	4	3	2	-	1	-	86	126	212
68	58	51	4	1	1	1	-	-	-	-	-	-	-	-	63	53	116
69	54	53	2	-	-	-	-	-	2	1	-	-	-	-	56	53	109
65-69	340	433	14	6	3	2	-	-	12	8	2	-	1	-	357	441	798
70	146	281	3	4	2	1	1	-	9	4	1	-	-	1	152	286	438
71	29	33	2	-	1	-	-	-	2	-	-	-	-	-	32	33	65
72	37	60	1	-	-	-	-	-	2	-	-	-	-	-	38	60	98
73	31	30	1	-	-	-	-	-	2	1	-	-	-	-	32	30	62
74	16	15	-	1	1	1	-	-	-	-	-	-	-	-	17	17	34
70-74	259	419	7	5	4	2	1	-	15	5	1	-	-	1	271	426	697
75	42	60	5	-	-	-	-	-	2	2	-	-	-	-	47	60	107
76	18	21	-	-	-	-	-	-	2	-	-	-	-	-	18	21	39
77	31	38	1	1	-	-	-	-	1	1	-	1	-	-	32	39	71
78	21	16	-	-	1	-	-	-	1	-	-	-	-	-	22	16	38
79	12	12	-	-	-	-	-	-	-	-	-	-	-	-	12	12	24
75-79	124	147	6	1	1	-	-	-	6	3	-	1	-	-	131	148	279
80+	123	212	1	2	-	-	-	-	6	1	-	-	-	-	124	215	339
ND	175	203	21	16	12	-	1	1	3	4	-	-	6	1	209	220	429
TOTAL	35888	39386	1230	743	527	210	42	24	941	801	48	32	61	43	37687	40363	78050

TABLEAU P-2 : POPULATION SUIVANT LE SEXE, L'AGE ET LA SITUATION DE RESIDENCE  
( REGIONES T/R/U, CERCLES, COMMUNES )

		POPULATION RECENSEE												POPULATION RESIDENTE				
		RES. PRES.		RESIDENTS ABSENTS				VISITEURS										
AGE		RA1	RAE	RA	VI	VE	V											
		HOM.	FEM.	HOM.	FEM.	HOM.	FEM.	HOM.	FEM.	HOM.	FEM.	HOM.	FEM.	HOM.	FEM.	ENS.		
REGION DE GAO-RURAL																		
00 MOIS		414	336	10	9	3	1	-	-	19	12	-	-	-	1	427	346	773
01		427	431	4	9	1	1	-	-	13	7	1	-	-	1	432	441	873
02		581	578	11	12	1	1	-	-	7	11	1	2	-	-	593	591	1184
03		578	548	14	5	3	2	1	-	8	4	-	-	-	-	596	555	1151
04		477	469	13	8	2	4	-	-	11	2	-	-	-	1	492	481	973
05		355	352	4	3	1	1	-	2	5	7	-	-	-	-	360	358	718
06		490	455	4	3	3	1	1	-	3	4	-	-	-	-	498	459	957
07		270	264	2	7	2	1	-	-	3	3	-	-	-	-	274	272	546
08		405	371	4	10	5	2	-	-	5	1	-	-	-	-	414	383	797
09		281	258	7	4	2	3	-	-	5	4	-	2	-	-	290	265	555
10		190	182	6	4	3	1	-	-	2	3	-	-	-	-	199	187	386
11		148	117	3	3	2	2	-	-	1	2	-	-	-	-	153	122	275
00 ANS		4616	4361	82	77	28	20	2	2	82	60	2	4	-	3	4728	4460	9188
01		3552	3271	44	53	19	17	1	-	33	40	3	3	-	1	3616	3341	6957
02		6201	5606	90	60	27	30	-	3	51	48	4	5	1	1	6318	5699	12017
03		6747	6481	75	91	26	20	2	1	48	43	6	1	1	3	6850	6593	13443
04		6899	6600	73	65	20	27	3	2	31	34	4	5	-	5	6995	6694	13689
00-04		28015	26319	364	346	120	114	8	8	245	225	19	18	2	13	28507	26787	55294
05		7419	6797	106	80	36	29	5	2	40	29	5	2	1	2	7566	6908	14474
06		5545	4968	73	59	18	20	2	2	20	23	3	4	-	2	5638	5049	10687
07		5969	5303	99	64	38	22	4	-	18	31	-	3	1	2	6110	5389	11499
08		5145	4731	109	70	20	21	-	1	21	21	-	-	1	1	5274	4823	10097
09		3501	2987	85	53	26	15	2	1	12	5	1	2	-	1	3614	3056	6670
05-09		27579	24786	472	326	138	107	13	6	111	109	9	11	3	8	28202	25225	53427
10		4967	4258	125	57	53	24	2	-	19	16	1	2	-	-	5147	4339	9486
11		2310	1921	55	35	19	6	-	3	14	9	-	1	-	-	2384	1965	4349
12		3462	2814	96	43	31	21	2	1	18	20	-	1	-	-	3591	2879	6470
13		2205	1916	65	36	42	13	-	2	16	16	3	-	-	-	2312	1967	4279
14		2679	2306	114	61	52	13	4	-	20	25	-	3	1	-	2849	2380	5229
10-14		15623	13215	455	232	197	77	8	6	87	86	4	7	1	-	16283	13530	29813
15		3166	3280	154	77	69	22	2	1	20	62	1	3	2	1	3391	3380	6771
16		1925	2248	124	57	59	21	-	-	14	47	1	2	-	2	2108	2326	4434
17		1977	2392	130	82	81	13	-	1	25	57	1	1	-	1	2188	2488	4676
18		2428	3366	165	72	81	20	5	2	31	84	2	3	1	1	2679	3460	6139
19		1376	1777	102	40	71	18	2	1	14	38	-	1	1	-	1551	1836	3387
15-19		10872	13063	675	328	361	94	9	5	104	288	5	10	4	5	11917	13490	25407
20		3859	6922	297	140	196	49	8	4	59	138	5	5	-	11	4360	7115	11475
21		960	1395	94	30	75	21	1	-	18	35	-	1	-	1	1130	1446	2576
22		1577	2353	136	58	110	15	4	1	15	64	-	1	-	3	1827	2427	4254
23		1010	1430	95	51	76	15	4	-	20	41	1	1	1	1	1185	1496	2681
24		1055	1469	106	34	69	16	-	-	20	27	1	4	-	2	1230	1519	2749
20-24		8461	13569	728	313	526	116	17	5	132	305	7	12	1	18	9732	14003	23735

TABLEAU P-2 : POPULATION SUIVANT LE SEXE, L'AGE ET LA SITUATION DE RESIDENCE  
( REGIONS T/R/U, CERCLES, COMMUNES )

AGE	POPULATION RECENSEE												POPULATION RESIDENTE				
	RES. PRES.		RESIDENTS						ABSENTS						VISITEURS		
			RAI		RAE		RA		VI		VE		V				
	HOM.	FEM.	HOM.	FEM.	HOM.	FEM.	HOM.	FEM.	HOM.	FEM.	HOM.	FEM.	HOM.	FEM.	HOM.	FEM.	ENS.
	REGION DE GAO-RURAL																
25	2816	4805	205	106	158	27	5	1	57	88	3	4	2	2	3184	4939	8123
26	1204	1676	107	45	82	13	2	1	19	32	3	2	2	1	1395	1735	3130
27	1363	2041	122	49	95	17	2	2	28	45	5	1	1	-	1582	2109	3691
28	1357	1945	103	38	84	19	2	1	32	26	4	4	1	-	1546	2003	3549
29	784	1056	56	35	49	10	1	-	7	18	1	2	1	-	890	1101	1991
25-29	7524	11523	593	273	468	86	12	5	143	209	16	13	7	3	8597	11887	20484
30	4431	6651	247	104	206	36	5	4	82	80	3	4	1	2	4889	6795	11684
31	681	652	43	15	39	10	2	-	4	13	2	1	-	-	765	677	1442
32	1140	1463	92	30	48	9	2	-	16	16	3	1	-	-	1282	1502	2784
33	766	791	51	17	46	3	2	-	7	8	2	1	-	1	865	811	1676
34	623	684	40	11	33	9	-	-	7	12	2	1	-	-	696	704	1400
30-34	7641	10241	473	177	372	67	11	4	116	129	12	8	1	3	8497	10489	18986
35	2514	3200	135	36	104	12	7	1	31	28	2	1	-	-	2760	3249	6009
36	921	860	43	15	39	5	-	-	13	4	1	-	-	-	1003	880	1883
37	1009	1241	64	20	48	12	-	1	12	3	-	-	-	-	1121	1274	2395
38	995	1120	55	11	49	2	3	-	8	9	1	-	-	-	1102	1133	2235
39	640	733	39	12	40	5	1	-	8	2	1	-	-	-	720	750	1470
35-39	6079	7154	336	94	280	36	11	2	72	46	5	1	-	-	6706	7286	13992
40	4310	5021	212	60	121	20	8	2	59	40	2	4	1	3	4651	5103	9754
41	501	439	31	10	27	2	-	1	4	3	1	-	-	-	559	452	1011
42	909	1033	58	8	44	5	1	-	3	4	-	1	-	1	1012	1046	2058
43	660	544	34	12	33	5	2	-	5	5	1	1	-	-	729	561	1290
44	520	406	31	6	15	4	-	-	8	2	-	1	-	-	566	416	982
40-44	6900	7443	366	96	240	36	11	3	79	54	4	7	1	4	7517	7578	15095
45	2048	2219	123	28	68	6	3	-	26	10	1	2	1	1	2242	2253	4495
46	681	554	37	7	31	7	-	-	4	2	-	-	-	-	749	568	1317
47	795	908	41	13	44	5	1	-	7	4	-	1	-	1	881	926	1807
48	710	707	45	7	34	7	-	-	3	4	-	-	-	-	789	721	1510
49	479	537	31	8	17	3	1	-	5	-	1	-	-	1	528	548	1076
45-49	4713	4925	277	63	194	28	5	-	45	20	2	3	1	3	5189	5016	10205
50	3406	3613	165	37	90	9	2	-	26	19	5	3	1	3	3663	3659	7322
51	390	338	17	5	13	-	-	-	-	1	-	-	-	-	420	343	763
52	673	698	34	6	14	5	-	-	6	4	2	-	-	-	721	709	1430
53	497	330	24	7	20	3	-	-	2	1	-	-	-	-	541	340	881
54	411	351	14	8	15	2	1	-	4	1	-	-	-	-	441	361	802
50-54	5377	5330	254	63	152	19	3	-	38	26	7	3	1	3	5786	5412	11198
55	1074	1040	59	9	32	7	4	1	11	3	1	-	-	-	1169	1057	2226
56	574	415	26	6	13	1	-	1	6	2	-	-	-	-	613	423	1036
57	640	621	23	4	22	5	1	-	2	4	-	-	-	-	686	630	1316
58	465	365	21	9	21	1	1	1	4	3	1	1	-	-	508	376	884
59	333	330	13	6	9	2	-	-	1	3	-	-	-	-	355	338	693
55-59	3086	2771	142	34	97	16	6	3	24	15	2	1	-	-	3331	2824	6155



TABLEAU P-2 : POPULATION SUIVANT LE SEXE, L'AGE ET LA SITUATION DE RESIDENCE  
( REGIONS T/R/U, CERCLES, COMMUNES)

AGE	POPULATION RECENSEE												POPULATION RESIDENTE				
	RES. PRES.		RESIDENTS ABSENTS						VISITEURS						HOM.	FEM.	ENS.
	HOM.	FEM.	RAI		RAE		RA		VI		VE		V				
			HOM.	FEM.	HOM.	FEM.	HOM.	FEM.	HOM.	FEM.	HOM.	FEM.	HOM.	FEM.			
REGION DE GAO-RURAL																	
60	2365	2644	111	18	43	14	6	1	26	19	-	-	1	1	2525	2677	5202
61	284	251	12	3	10	3	-	-	3	-	-	-	-	-	306	257	563
62	426	427	15	2	16	2	-	1	2	-	-	1	-	-	457	432	889
63	349	242	11	4	9	1	1	-	1	1	-	-	-	-	370	247	617
64	234	172	7	2	9	2	-	-	1	1	-	-	-	-	250	176	426
60-64	3658	3736	156	29	87	22	7	2	33	21	-	1	1	1	3908	3789	7697
65	719	722	45	9	22	3	1	1	3	3	-	1	-	1	787	735	1522
66	233	176	12	2	9	1	-	1	3	1	1	-	-	-	254	180	434
67	390	428	15	4	13	2	-	1	1	1	-	-	-	-	418	435	853
68	193	173	11	4	4	1	1	1	1	1	-	-	-	-	209	178	387
69	166	145	11	1	-	-	-	-	1	-	-	-	-	-	177	146	323
65-69	1701	1644	94	20	48	7	2	3	9	6	1	1	-	1	1845	1674	3519
70	1221	1367	31	15	12	2	3	1	11	7	-	-	-	-	1267	1385	2652
71	126	105	5	-	2	-	-	-	-	-	-	-	-	-	133	105	238
72	165	186	3	-	1	2	1	1	-	-	-	-	-	-	170	189	359
73	115	80	-	2	1	-	-	-	-	-	-	-	-	-	116	82	198
74	77	57	4	-	-	-	-	-	-	1	-	-	-	-	81	57	138
70-74	1704	1795	43	17	16	4	4	2	11	8	-	-	-	-	1767	1818	3585
75	268	310	11	3	7	2	1	1	3	2	-	-	1	-	287	316	603
76	87	67	1	-	1	-	-	-	-	1	-	-	-	-	89	67	156
77	109	120	1	-	1	1	-	-	-	-	-	-	-	-	111	121	232
78	93	61	5	-	3	1	-	-	-	-	-	-	-	-	101	62	163
79	52	45	2	-	-	-	-	-	-	-	-	-	-	-	54	45	99
75-79	609	603	20	3	12	4	1	1	3	3	-	-	1	-	642	611	1253
80+	885	1025	25	5	5	2	-	-	5	2	1	-	-	-	915	1032	1947
ND	255	511	65	20	26	3	-	-	7	14	1	-	-	-	346	534	880
TOTAL	140682	149653	5538	2439	3339	838	128	55	1264	1566	95	96	24	62	149687	152985	302672

TABLEAU P-2 : POPULATION SUIVANT LE SEXE, L'AGE ET LA SITUATION DE RESIDENCE  
( REGIONS T/R/U, CERCLES, COMMUNES)

AGE	POPULATION RECENSEE												POPULATION RESIDENTE					
	RES. PRES.		RESIDENTS						ABSENTS						VISITEURS	HOM.	FEM.	ENS.
	RAI	RAE	RA	VI	VE	V	HOM.	FEM.	HOM.	FEM.	HOM.	FEM.						
	HOM.	FEM.	HOM.	FEM.	HOM.	FEM.	HOM.	FEM.	HOM.	FEM.	HOM.	FEM.	HOM.	FEM.	ENS.			
CERCLE DE GAO																		
00 MOIS	194	159	5	6	-	-	-	-	15	4	-	-	-	-	199	165	364	
01	199	199	4	5	-	-	-	-	8	7	1	-	-	1	203	204	407	
02	238	253	5	3	2	1	-	-	4	5	1	-	-	1	245	257	502	
03	263	287	5	2	-	-	-	-	8	3	-	-	-	-	268	289	557	
04	255	264	9	6	1	-	-	-	3	3	-	-	-	1	265	270	535	
05	210	192	1	2	1	-	-	1	3	4	1	-	-	-	212	195	407	
06	246	257	2	2	1	-	-	-	-	5	-	-	1	-	249	259	508	
07	200	144	2	3	1	-	-	-	-	5	-	-	-	-	203	147	350	
08	233	210	3	6	2	-	-	-	4	2	-	-	-	-	238	216	454	
09	185	155	5	2	-	-	-	-	5	5	-	-	1	-	190	157	347	
10	109	107	5	1	-	-	-	-	-	1	-	-	-	-	114	108	222	
11	90	91	-	2	1	1	-	-	-	-	-	-	-	-	91	94	185	
00 ANS	2422	2318	46	40	9	2	-	1	50	44	3	2	1	3	2477	2361	4838	
01	2177	2143	29	36	4	3	-	-	25	29	3	-	1	3	2210	2182	4392	
02	3097	2936	46	33	11	5	-	1	35	34	4	3	1	-	3154	2975	6129	
03	3093	3094	42	49	7	7	-	1	29	22	4	-	-	2	3143	3151	6294	
04	3007	2970	33	31	5	4	-	1	17	24	5	3	-	1	3046	3006	6052	
00-04	13796	13461	196	189	36	21	-	4	156	153	19	8	3	9	14030	13675	27705	
05	3225	3067	46	39	8	6	-	-	22	26	3	-	-	3	3279	3112	6391	
06	2508	2361	30	21	4	4	-	1	12	10	2	2	1	1	2542	2387	4929	
07	2716	2444	44	27	5	9	-	-	18	14	-	1	-	1	2765	2480	5245	
08	2201	2174	33	40	9	8	-	-	18	6	-	-	1	2	2243	2222	4465	
09	1648	1473	42	28	5	4	-	2	7	6	1	1	-	1	1697	1505	3202	
05-09	12298	11519	195	155	31	31	-	1	77	62	6	4	2	8	12526	11706	24232	
10	2162	1872	54	29	13	7	-	-	15	14	-	1	1	1	2229	1908	4137	
11	1171	1058	33	25	2	2	-	1	9	5	-	-	1	-	1206	1086	2292	
12	1548	1319	36	19	7	8	-	1	14	9	1	1	2	-	1592	1346	2938	
13	1076	1002	25	15	7	6	-	-	13	15	1	-	-	1	1108	1023	2131	
14	1343	1208	57	32	11	1	-	1	22	13	1	1	-	-	1412	1241	2653	
10-14	7300	6459	205	120	40	24	-	1	73	56	3	3	4	2	7547	6604	14151	
15	1599	1639	67	29	23	5	-	1	25	31	-	3	-	1	1689	1674	3363	
16	1006	1128	50	26	16	9	-	-	16	24	-	-	1	1	1072	1163	2235	
17	1142	1311	58	43	26	3	-	1	26	26	1	1	1	2	1226	1358	2584	
18	1264	1719	71	34	38	4	-	2	28	44	1	2	-	3	1375	1759	3134	
19	907	1187	47	25	25	4	-	-	27	26	2	1	1	1	979	1216	2195	
15-19	5918	6984	293	157	128	25	-	4	122	151	4	7	3	8	6341	7170	13511	
20	1795	3099	139	65	85	15	-	2	49	77	1	4	1	6	2021	3180	5201	
21	679	859	57	23	36	7	-	-	18	27	-	-	-	-	772	889	1661	
22	889	1356	77	36	38	10	-	2	27	31	-	-	3	1	1004	1404	2408	
23	656	906	62	30	33	4	-	1	17	26	2	2	1	1	751	941	1692	
24	635	898	60	22	30	13	-	-	20	17	1	1	3	2	725	933	1658	
20-24	4654	7118	395	176	222	49	-	4	131	178	4	7	8	10	5273	7347	12620	

TABLEAU P-2 : POPULATION SUIVANT LE SEXE, L'AGE ET LA SITUATION DE RESIDENCE  
( REGIONS T/R/U, CERCLES, COMMUNES)

AGE	POPULATION RECENSEE												POPULATION RESIDENTE				
	RES. PRES.		RESIDENTS ABSENTS						VISITEURS						ENS.		
	HOM.	FEM.	RAI		RAE		RA		VI		VE		HOM.	FEM.			
			HOM.	FEM.	HOM.	FEM.	HOM.	FEM.	HOM.	FEM.	HOM.	FEM.					
CERCLE DE GAO																	
25	1512	2465	106	52	73	9	2	1	50	60	1	4	6	3	1693	2527	4220
26	702	936	63	19	32	9	-	1	27	19	2	1	-	2	797	965	1762
27	875	1282	67	32	43	6	-	-	20	30	2	2	2	-	985	1320	2305
28	723	1080	37	28	37	7	-	1	28	18	3	5	2	2	797	1116	1913
29	587	719	27	25	20	7	-	-	11	8	1	1	3	1	634	751	1385
25-29	4399	6482	300	156	205	38	2	3	136	135	9	13	13	8	4906	6679	11585
30	1814	2783	107	51	75	10	4	1	50	42	2	-	3	1	2000	2845	4845
31	475	473	21	11	23	4	2	-	13	5	3	-	-	1	521	488	1009
32	625	782	46	13	27	3	1	-	17	13	3	1	-	-	699	798	1497
33	521	521	34	20	17	3	1	1	17	15	-	2	-	3	573	545	1118
34	337	433	20	4	10	2	-	-	7	11	5	-	-	-	367	439	806
30-34	3772	4992	228	99	152	22	8	2	104	86	13	3	3	5	4160	5115	9275
35	1266	1623	73	17	48	6	5	-	31	15	-	1	1	-	1392	1646	3038
36	472	400	23	9	12	2	1	-	12	-	2	-	-	-	508	411	919
37	577	677	29	8	24	1	-	-	13	11	1	-	2	-	630	686	1316
38	496	598	37	6	25	3	-	-	13	6	1	-	-	-	558	607	1165
39	377	435	23	3	11	-	1	-	5	3	1	-	1	-	412	438	850
35-39	3188	3733	185	43	120	12	7	-	74	35	5	1	4	-	3500	3788	7288
40	1667	2082	112	36	56	5	1	-	41	44	1	1	1	2	1836	2123	3959
41	279	267	10	7	9	2	-	-	6	3	2	-	-	-	298	276	574
42	479	585	34	7	16	2	-	-	3	9	-	2	1	-	529	594	1123
43	318	306	17	9	19	1	-	-	12	3	1	-	-	-	354	316	670
44	307	261	15	3	6	2	-	-	7	1	-	-	-	-	328	266	594
40-44	3050	3501	188	62	106	12	1	-	69	60	4	3	2	2	3345	3575	6920
45	1027	1128	65	10	29	4	3	-	24	9	-	-	1	1	1124	1142	2266
46	368	245	19	3	12	1	-	-	7	2	-	-	-	-	399	249	648
47	500	573	24	6	15	4	-	1	10	8	1	-	-	2	539	584	1123
48	347	365	26	5	15	1	-	-	7	6	1	-	-	-	388	371	759
49	262	305	16	6	5	2	2	-	-	2	1	-	-	-	285	313	598
45-49	2504	2616	150	30	76	12	5	1	48	27	3	-	1	3	2735	2659	5394
50	1292	1573	67	22	29	5	1	-	32	12	5	-	-	2	1389	1600	2989
51	217	174	8	2	5	1	-	-	3	-	-	-	1	-	230	177	407
52	330	378	18	5	6	4	-	-	6	3	1	1	-	-	354	387	741
53	245	184	10	3	8	-	-	-	4	4	-	-	-	-	263	187	450
54	206	209	7	3	3	1	3	-	2	1	1	-	-	-	219	213	432
50-54	2290	2518	110	35	51	11	4	-	47	20	7	1	1	2	2455	2564	5019
55	517	473	30	7	15	3	-	-	13	9	-	-	-	-	562	483	1045
56	252	193	7	2	2	-	-	-	9	3	-	-	-	1	261	195	456
57	373	341	12	2	4	2	1	-	5	2	-	-	-	-	390	345	735
58	235	203	14	3	5	-	-	-	7	4	-	-	1	-	254	206	460
59	208	187	8	3	5	-	-	-	3	1	-	-	1	-	221	190	411
55-59	1585	1397	71	17	31	5	1	-	37	19	-	-	2	1	1688	1419	3107

TABLEAU P-2 : POPULATION SUIVANT LE SEXE, L'AGE ET LA SITUATION DE RESIDENCE  
( REGIONS T/R/U, CERCLES, COMMUNES)

AGE	POPULATION RECENSEE												POPULATION RESIDENTE				
	RES. PRES.		RESIDENTS ABSENTS						VISITEURS						HOM.	FEM.	ENS.
	HOM.	FEM.	RAI		RAE		RA		VI		VE		HOM.	FEM.			
			HOM.	FEM.	HOM.	FEM.	HOM.	FEM.	HOM.	FEM.	HOM.	FEM.					
	CERCLE DE GAO																
60	872	1093	55	9	15	3	2	20	9	-	2	-	1	942	1107	2049	
61	166	125	3	1	1	2	1	3	-	1	-	-	-	171	128	299	
62	227	242	4	2	2	2	-	3	-	-	-	-	-	233	246	479	
63	150	113	4	4	3	-	-	2	-	-	-	-	-	157	117	274	
64	134	90	4	1	6	1	-	1	-	-	-	-	-	144	92	236	
60-64	1549	1663	70	17	27	8	1	2	29	9	1	2	1	1647	1690	3337	
65	306	380	22	6	7	1	1	5	4	-	-	-	-	336	388	724	
66	100	84	3	1	4	1	-	2	-	-	-	-	-	107	85	192	
67	189	260	3	1	4	1	-	4	3	2	-	1	-	196	262	458	
68	97	96	7	2	2	1	-	-	1	-	-	-	-	106	99	205	
69	109	70	4	-	-	-	-	2	1	-	-	-	-	113	70	183	
65-69	801	890	39	10	17	3	1	1	13	9	2	-	1	858	904	1762	
70	425	612	14	11	5	-	1	12	3	1	-	-	-	445	623	1068	
71	60	71	3	-	1	-	-	2	-	-	-	-	-	64	71	135	
72	67	96	1	-	-	-	-	1	-	-	-	-	-	68	96	164	
73	62	48	1	-	-	-	-	2	1	-	-	-	-	63	48	111	
74	37	31	1	-	-	1	-	-	-	-	-	-	-	38	32	70	
70-74	651	858	20	11	6	1	1	17	4	1	-	-	-	678	870	1548	
75	102	132	9	1	2	-	-	2	3	-	-	-	-	113	133	246	
76	34	36	-	-	-	-	-	-	-	-	-	-	-	34	36	70	
77	53	66	1	1	1	1	-	1	-	-	-	-	-	55	68	123	
78	33	34	-	-	1	-	-	1	-	-	-	-	-	34	34	68	
79	21	18	1	-	-	-	-	-	-	-	-	-	-	22	18	40	
75-79	243	286	11	2	4	1	-	4	3	-	-	-	-	258	289	547	
80+	327	488	10	3	1	-	-	5	1	-	-	-	-	338	491	829	
ND	229	357	54	20	21	1	1	6	9	1	-	6	1	305	378	683	
TOTAL	68554	75322	2720	1302	1274	276	42	23	1148	1017	82	52	53	60	72590	76923	149513

TABLEAU P-2 : POPULATION SUIVANT LE SEXE, L'AGE ET LA SITUATION DE RESIDENCE  
( REGIONS T/R/U, CERCLES, COMMUNES )

AGE	POPULATION RECENSEE												POPULATION RESIDENTE				
	RES. PRES.		RESIDENTS ABSENTS						VISITEURS						ENS.		
	HOM.	FEM.	RAI		RAE		RA		VI		VE		HOM.	FEM.			
			HOM.	FEM.	HOM.	FEM.	HOM.	FEM.	HOM.	FEM.	HOM.	FEM.					
COMMUNE DE GAO																	
00 MOIS	80	61	3	4	-	-	-	-	4	3	-	-	-	-	83	65	148
01	75	73	3	4	-	-	-	-	7	4	-	-	-	1	78	77	155
02	73	74	2	-	2	1	-	-	1	2	1	-	-	1	77	75	152
03	94	121	1	1	-	-	-	-	4	3	-	-	-	-	95	122	217
04	94	108	3	4	1	-	-	-	-	3	-	1	-	-	98	112	210
05	102	79	-	2	1	-	-	-	2	2	1	-	-	-	103	81	184
06	118	108	1	1	1	-	-	-	-	4	-	-	1	-	119	109	228
07	108	75	1	2	1	-	-	-	-	4	-	-	-	-	110	77	187
08	90	85	1	4	-	-	-	-	3	2	-	-	-	-	91	89	180
09	85	68	3	2	-	-	-	-	2	3	-	-	-	-	88	70	158
10	51	51	3	1	-	-	-	-	-	1	-	-	-	-	54	52	106
11	47	58	-	1	1	-	-	-	-	-	-	-	-	-	48	59	107
00 ANS	1017	961	21	26	6	1	-	-	23	31	2	1	1	2	1044	988	2032
01	822	816	10	13	2	2	-	-	13	13	2	-	1	2	834	831	1665
02	1063	1102	17	12	8	1	-	-	22	17	2	1	-	-	1088	1115	2203
03	1049	1006	17	24	4	-	-	1	16	16	1	-	-	1	1070	1031	2101
04	919	904	13	9	2	1	-	-	12	15	3	1	-	-	934	914	1848
00-04	4870	4789	78	84	22	5	-	1	86	92	10	3	2	5	4970	4879	9849
05	998	986	18	17	2	2	-	-	12	15	2	-	-	1	1018	1005	2023
06	860	839	10	11	3	2	-	-	10	6	1	-	1	1	873	852	1725
07	873	824	13	6	2	5	-	-	14	8	-	-	-	1	888	835	1723
08	678	727	8	10	4	5	-	-	10	4	-	-	1	1	690	742	1432
09	565	547	12	10	1	2	1	-	1	4	-	1	-	1	579	559	1138
05-09	3974	3923	61	54	12	16	1	-	47	37	3	1	2	5	4048	3993	8041
10	681	573	13	8	3	3	-	-	11	10	-	-	1	1	697	584	1281
11	487	436	10	6	1	1	-	-	5	4	-	-	1	-	498	443	941
12	557	516	16	8	2	5	1	-	7	5	1	-	2	-	576	529	1105
13	472	479	8	5	3	3	-	-	7	11	-	-	-	1	483	487	970
14	479	501	14	10	1	-	-	-	13	9	1	-	-	-	494	511	1005
10-14	2676	2505	61	37	10	12	1	-	43	39	2	-	4	2	2748	2554	5302
15	580	631	14	8	7	3	-	-	20	12	-	2	-	1	601	642	1243
16	412	437	9	8	5	4	-	-	12	17	-	-	1	-	426	449	875
17	488	530	22	9	4	2	-	-	18	12	1	1	1	1	514	541	1055
18	538	709	20	12	17	3	-	2	19	23	1	-	-	2	575	726	1301
19	399	570	12	15	5	3	-	-	21	13	2	1	1	1	416	588	1004
15-19	2417	2877	77	52	38	15	-	2	90	77	4	4	3	5	2532	2946	5478
20	666	1058	29	21	20	4	-	-	30	38	-	1	1	2	715	1083	1798
21	340	438	18	14	7	2	-	-	12	15	-	-	-	-	365	454	819
22	419	617	30	16	10	6	-	1	21	16	-	-	3	-	459	640	1099
23	331	431	25	9	6	3	-	1	10	19	2	2	1	1	362	444	806
24	303	419	14	10	10	8	-	-	18	10	1	1	3	1	327	437	764
20-24	2059	2963	116	70	53	23	-	2	91	98	3	4	8	4	2228	3058	5286

TABLEAU P-2 : POPULATION SUIVANT LE SEXE, L'AGE ET LA SITUATION DE RESIDENCE  
( REGIONS T/R/U, CERCLES, COMMUNES )

AGE	POPULATION RECENSEE												POPULATION RESIDENTE				
	RES. PRES.		RESIDENTS ABSENTS						VISITEURS						ENS.		
	HOM.	FEM.	RAI		RAE		RA		VI		VE		HOM.	FEM.			
			HOM.	FEM.	HOM.	FEM.	HOM.	FEM.	HOM.	FEM.	HOM.	FEM.					
	COMMUNE DE GAO																
25	616	975	30	15	20	6	1	1	29	29	1	4	5	2	667	997	1664
26	314	383	17	6	7	6	-	-	19	11	-	1	-	1	338	395	733
27	406	532	19	14	10	4	-	-	10	15	-	2	1	-	435	550	985
28	288	415	14	13	11	3	-	1	16	12	1	2	1	2	313	432	745
29	315	313	11	11	4	5	-	-	10	3	-	-	2	1	330	329	659
25-29	1939	2618	91	59	52	24	1	2	84	70	2	9	9	6	2083	2703	4786
30	643	912	30	13	16	4	3	-	25	24	1	-	3	-	692	929	1621
31	257	243	7	5	5	2	1	-	13	4	1	-	-	1	270	250	520
32	287	322	17	5	5	3	-	-	10	10	1	-	-	-	309	330	639
33	250	234	14	9	6	2	-	1	13	14	-	1	-	2	270	246	516
34	161	178	12	3	3	2	-	-	4	7	4	-	-	-	176	183	359
30-34	1598	1889	80	35	35	13	4	1	65	59	7	1	3	3	1717	1938	3655
35	510	561	16	9	13	3	4	-	20	8	-	-	1	-	543	573	1116
36	218	150	9	3	6	1	1	-	6	-	1	-	-	-	234	154	388
37	239	274	11	-	8	1	-	-	7	10	1	-	2	-	258	275	533
38	192	214	10	2	3	2	-	-	11	3	-	-	-	-	205	218	423
39	154	179	4	1	1	-	-	-	2	3	1	-	1	-	159	180	339
35-39	1313	1378	50	15	31	7	5	-	46	24	3	-	4	-	1399	1400	2799
40	524	653	36	14	14	3	-	-	21	31	-	1	1	1	574	670	1244
41	129	132	3	3	4	2	-	-	3	1	1	-	-	-	136	137	273
42	194	237	12	5	5	1	-	-	3	7	-	1	1	-	211	243	454
43	122	139	6	7	10	-	-	-	9	2	-	-	-	-	138	146	284
44	116	106	2	2	-	2	-	-	4	-	-	-	-	-	118	110	228
40-44	1085	1267	59	31	33	8	-	-	40	41	1	2	2	1	1177	1306	2483
45	367	377	20	2	7	3	1	-	16	8	-	-	-	-	395	382	777
46	124	87	5	2	3	-	-	-	4	1	-	-	-	-	132	89	221
47	226	211	12	2	3	3	-	1	5	5	1	-	-	1	241	217	458
48	122	145	7	5	6	-	-	-	7	5	1	-	-	-	135	150	285
49	121	132	8	1	2	2	2	-	-	2	-	-	-	-	133	135	268
45-49	960	952	52	12	21	8	3	1	32	21	2	-	-	1	1036	973	2009
50	352	471	16	9	7	3	1	-	18	7	1	-	-	1	376	483	859
51	81	73	2	-	2	1	-	-	3	-	-	-	1	-	85	74	159
52	122	162	10	3	2	1	-	-	4	2	-	1	-	-	134	166	300
53	90	76	6	-	1	-	-	-	4	4	-	-	-	-	97	76	173
54	60	70	2	1	1	-	2	-	-	1	1	-	-	-	65	71	136
50-54	705	852	36	13	13	5	3	-	29	14	2	1	1	1	757	870	1627
55	157	153	9	4	3	3	-	-	9	9	-	-	-	-	169	160	329
56	78	75	2	-	-	-	-	-	7	3	-	-	-	1	80	75	155
57	124	137	5	1	1	1	-	-	5	2	-	-	-	-	130	139	269
58	84	84	6	1	-	-	-	-	5	4	-	-	1	-	90	85	175
59	61	67	5	1	2	-	-	-	3	1	-	-	1	-	68	68	136
55-59	504	516	27	7	6	4	-	-	29	19	-	-	2	1	537	527	1064

TABLEAU P-2 : POPULATION SUIVANT LE SEXE, L'AGE ET LA SITUATION DE RESIDENCE  
( REGIONS T/R/U, CERCLES, COMMUNES)

AGE	POPULATION RECENSEE												POPULATION RESIDENTE				
	RES. PRES.		RESIDENTS ABSENTS						VISITEURS						HOM.	FEM.	ENS.
	HOM.	FEM.	RA1		RAE		RA		VI		VE		V				
			HOM.	FEM.	HOM.	FEM.	HOM.	FEM.	HOM.	FEM.	HOM.	FEM.	HOM.	FEM.			
COMMUNE DE GAO																	
60	206	335	12	3	3	-	-	1	8	5	-	2	-	-	221	339	560
61	71	63	1	-	-	1	1	-	1	-	1	-	-	-	73	64	137
62	78	98	1	2	2	1	-	-	2	-	-	-	-	-	81	101	182
63	55	40	-	2	1	-	-	-	2	-	-	-	-	-	56	42	98
64	38	34	2	1	1	1	-	-	1	-	-	-	-	-	41	36	77
60-64	448	570	16	8	7	3	1	1	14	5	1	2	-	-	472	582	1054
65	81	123	4	3	-	-	-	-	4	3	-	-	-	-	85	126	211
66	29	26	3	1	2	-	-	-	2	-	-	-	-	-	34	27	61
67	60	92	1	-	-	-	-	-	4	2	2	-	1	-	61	92	153
68	34	33	3	1	-	1	-	-	-	-	-	-	-	-	37	35	72
69	36	35	1	-	-	-	-	-	1	1	-	-	-	-	37	35	72
65-69	240	309	12	5	2	1	-	-	11	6	2	-	1	-	254	315	569
70	95	216	2	3	1	-	1	-	8	2	1	-	-	-	99	219	318
71	20	24	2	-	1	-	-	-	2	-	-	-	-	-	23	24	47
72	18	43	-	-	-	-	-	-	1	-	-	-	-	-	18	43	61
73	25	23	1	-	-	-	-	-	2	1	-	-	-	-	26	23	49
74	10	10	-	-	-	1	-	-	-	-	-	-	-	-	10	11	21
70-74	168	316	5	3	2	1	1	-	13	3	1	-	-	-	176	320	496
75	29	47	2	-	-	-	-	-	1	1	-	-	-	-	31	47	78
76	12	18	-	-	-	-	-	-	-	-	-	-	-	-	12	18	30
77	22	26	1	1	-	-	-	-	1	-	-	-	-	-	23	27	50
78	15	12	-	-	1	-	-	-	1	-	-	-	-	-	16	12	28
79	9	5	-	-	-	-	-	-	-	-	-	-	-	-	9	5	14
75-79	87	108	3	1	1	-	-	-	3	1	-	-	-	-	91	109	200
80+	86	164	1	1	-	-	-	-	5	1	-	-	-	-	87	165	252
ND	130	152	12	10	11	-	1	-	2	1	-	-	6	1	154	162	316
TOTAL	25259	28148	837	497	349	145	21	10	730	608	43	27	47	35	26466	28800	55266

TABLEAU P-2 : POPULATION SUIVANT LE SEXE, L'AGE ET LA SITUATION DE RESIDENCE  
( REGIONS T/R/U, CERCLES, COMMUNES)

AGE	POPULATION RECENSEE												POPULATION RESIDENTE				
	RES. PRES.		RESIDENTS ABSENTS						VISITEURS						HOM.	FEM.	ENS.
	HOM.	FEM.	RAI		RAE		RA		VI		VE		V				
			HOM.	FEM.	HOM.	FEM.	HOM.	FEM.	HOM.	FEM.	HOM.	FEM.	HOM.	FEM.			
CERCLE DE ANSONGO																	
00 MOIS	117	74	-	2	3	1	-	-	3	4	-	-	-	1	120	77	197
01	110	103	2	2	1	1	-	-	4	1	-	-	-	1	113	106	219
02	161	161	5	2	1	1	-	-	1	3	1	1	-	-	167	164	331
03	166	151	4	2	2	1	1	-	2	-	-	-	-	-	173	154	327
04	136	127	2	3	2	2	-	-	3	1	-	-	-	-	140	132	272
05	106	106	-	2	1	1	-	1	2	2	-	-	-	-	107	110	217
06	136	130	-	-	2	1	-	-	2	1	-	-	-	-	138	131	269
07	78	96	-	2	1	1	-	-	1	1	-	-	-	-	79	99	178
08	115	103	1	2	3	2	-	-	1	-	-	-	-	-	119	107	226
09	68	72	1	3	2	2	-	-	1	2	-	1	-	-	71	77	148
10	49	47	1	1	1	1	-	-	2	1	-	-	-	-	51	49	100
11	35	21	1	1	1	1	-	-	-	-	-	-	-	-	37	23	60
00 ANS	1277	1191	17	22	20	15	1	1	22	16	1	2	-	2	1315	1229	2544
01	902	854	11	10	15	8	-	-	7	12	1	1	-	-	928	872	1800
02	1476	1358	23	16	17	14	-	1	19	9	1	1	-	2	1516	1389	2905
03	1720	1708	25	26	13	11	1	-	14	13	1	-	1	2	1759	1745	3504
04	1796	1624	21	19	8	16	-	1	11	8	2	2	-	3	1825	1660	3485
00-04	7171	6735	97	93	73	64	2	3	73	58	6	6	1	9	7343	6895	14238
05	1721	1698	18	18	17	17	3	1	11	6	1	1	1	-	1759	1734	3493
06	1470	1249	20	19	10	15	1	1	9	5	1	2	-	2	1501	1284	2785
07	1585	1382	30	17	29	15	1	-	4	10	-	1	1	2	1645	1414	3059
08	1325	1270	28	18	9	13	-	1	2	6	-	-	1	-	1362	1302	2664
09	934	793	15	12	13	9	1	1	1	2	-	1	-	1	963	815	1778
05-09	7035	6392	111	84	78	69	6	4	27	29	2	5	3	5	7230	6549	13779
10	1324	1167	29	12	35	16	1	-	5	4	-	-	-	-	1389	1195	2584
11	640	533	8	9	10	3	-	1	3	5	-	-	-	-	658	546	1204
12	966	853	19	14	16	13	-	1	5	4	-	-	-	-	1001	881	1882
13	689	610	16	14	28	7	-	1	6	5	1	-	-	-	733	632	1365
14	757	707	21	11	29	11	3	-	4	9	-	1	1	-	810	729	1539
10-14	4376	3870	93	60	118	50	4	3	23	27	1	1	1	-	4591	3983	8574
15	939	965	24	20	42	18	-	-	6	17	-	2	2	1	1005	1003	2008
16	554	595	17	12	31	12	-	-	-	17	1	-	-	1	602	619	1221
17	590	704	18	14	34	11	-	-	8	23	1	1	-	1	642	729	1371
18	669	866	30	17	38	14	2	1	4	23	-	-	1	-	739	898	1637
19	399	454	26	13	26	12	1	-	2	8	-	-	1	-	452	479	931
15-19	3151	3584	115	76	171	67	3	1	20	88	2	3	4	3	3440	3728	7168
20	1060	1779	56	38	76	28	1	2	10	46	3	1	-	6	1193	1847	3040
21	277	425	18	12	28	11	-	-	4	8	-	1	-	1	323	448	771
22	416	550	17	12	39	6	3	-	2	22	-	-	-	3	475	568	1043
23	302	345	16	12	24	9	2	-	3	14	-	-	-	1	344	366	710
24	287	368	16	8	21	5	-	-	7	7	-	3	-	1	324	381	705
20-24	2342	3467	123	82	188	59	6	2	26	97	3	5	-	12	2659	3610	6269



TABLEAU P-2 : POPULATION SUIVANT LE SEXE, L'AGE ET LA SITUATION DE RESIDENCE  
( REGIONS T/R/U, CERCLES, COMMUNES )

AGE	POPULATION RECENSEE												POPULATION RESIDENTE				
	RES. PRES.		RESIDENTS ABSENTS						VISITEURS						ENS.		
	HOM.	FEM.	RAI		RAE		RA		VI		VE		V				
			HOM.	FEM.	HOM.	FEM.	HOM.	FEM.	HOM.	FEM.	HOM.	FEM.					
CERCLE DE ANSONGO																	
25	691	1264	33	25	57	19	1	1	10	24	2	2	1	1	782	1309	2091
26	288	390	19	17	26	9	-	-	4	8	1	1	-	-	333	416	749
27	366	498	17	9	33	12	-	1	7	11	1	1	-	-	416	520	936
28	322	402	16	8	24	11	1	-	5	11	1	1	-	-	363	421	784
29	182	211	5	8	13	4	-	-	1	3	-	1	-	-	200	223	423
25-29	1849	2765	90	67	153	55	2	2	27	57	5	6	2	1	2094	2889	4983
30	1015	1625	50	21	86	25	1	2	17	28	-	1	1	1	1152	1673	2825
31	198	185	11	4	8	6	-	-	3	4	-	1	-	-	217	195	412
32	219	311	19	4	8	2	-	-	5	6	-	8	-	-	246	317	563
33	216	221	12	4	22	1	-	-	1	4	-	-	-	-	250	226	476
34	202	164	8	6	16	5	-	-	1	1	1	-	-	-	226	175	401
30-34	1850	2506	100	39	140	39	1	2	27	43	1	2	1	1	2091	2586	4677
35	616	798	14	11	45	7	-	-	8	6	1	-	-	1	675	816	1491
36	246	210	5	3	16	2	-	-	2	2	-	-	-	-	267	215	482
37	250	352	11	5	25	8	-	1	-	-	-	-	-	-	286	366	652
38	253	247	7	4	17	1	1	-	2	4	-	-	-	-	278	252	530
39	195	190	6	5	16	4	-	-	3	1	1	-	-	-	217	199	416
35-39	1560	1797	43	28	119	22	1	1	15	13	2	-	-	1	1723	1848	3571
40	885	1191	44	11	43	10	-	1	10	10	-	4	1	2	972	1213	2185
41	158	110	10	3	10	2	-	-	1	-	-	-	-	-	178	115	293
42	239	234	4	2	17	3	-	-	1	-	-	-	-	1	260	239	499
43	205	151	5	5	9	2	-	-	2	1	-	1	-	-	219	158	377
44	153	96	3	2	2	3	-	-	3	1	-	1	-	-	158	101	259
40-44	1640	1782	66	23	81	20	-	1	17	12	-	6	1	3	1787	1826	3613
45	446	427	14	7	27	5	-	-	4	4	1	2	-	-	487	439	926
46	192	120	6	2	12	4	-	-	-	1	-	-	-	-	210	126	336
47	218	218	4	3	18	3	1	-	3	-	-	1	-	-	241	224	465
48	191	128	5	4	10	5	-	-	2	-	-	-	-	-	206	137	343
49	141	143	6	1	7	3	-	-	-	-	-	-	-	1	154	147	301
45-49	1188	1036	35	17	74	20	1	-	9	5	1	3	-	1	1298	1073	2371
50	734	769	24	7	39	4	-	-	5	5	1	3	1	1	797	780	1577
51	126	79	3	1	5	-	-	-	-	1	-	-	-	-	134	80	214
52	173	168	10	-	4	1	-	-	-	1	1	-	-	-	187	169	356
53	128	72	4	2	6	2	-	-	1	1	-	-	-	-	138	76	214
54	108	73	2	4	3	1	-	-	1	-	-	-	-	-	113	78	191
50-54	1269	1161	43	14	57	8	-	-	7	8	2	3	1	1	1369	1183	2552
55	282	250	6	1	12	7	1	1	3	1	-	-	-	-	301	259	560
56	147	87	6	2	7	1	-	-	1	1	-	-	-	-	160	90	250
57	174	164	4	-	5	3	-	-	1	2	-	-	-	-	183	167	350
58	120	88	2	1	11	1	-	1	3	2	-	-	-	-	133	91	224
59	69	72	1	4	-	-	-	-	1	-	-	-	-	-	70	76	146
55-59	792	661	19	8	35	12	1	2	9	6	-	-	-	-	847	683	1530

TABLEAU P-2 : POPULATION SUIVANT LE SEXE, L'AGE ET LA SITUATION DE RESIDENCE  
( REGIONS T/R/U, CERCLES, COMMUNES )

AGE	POPULATION RECENSEE												POPULATION RESIDENTE				
	RES. PRES.		RESIDENTS ABSENTS						VISITEURS						HOM.	FEM.	ENS.
	HOM.	FEM.	RAI		RAE		RA		VI		VE		HOM.	FEM.			
			HOM.	FEM.	HOM.	FEM.	HOM.	FEM.	HOM.	FEM.	HOM.	FEM.			HOM.	FEM.	
CERCLE DE ANSONGO																	
60	472	635	18	4	21	8	2	7	6	-	-	1	-	513	647	1160	
61	66	54	3	1	1	2	-	1	-	-	-	-	-	70	57	127	
62	94	87	5	2	7	-	-	1	1	-	-	-	-	106	90	196	
63	95	57	-	-	1	-	-	-	-	-	-	-	-	96	57	153	
64	58	45	-	1	-	2	-	-	-	-	-	-	-	58	48	106	
60-64	785	878	26	8	30	12	2	1	9	6	-	1	-	843	899	1742	
65	192	167	6	2	5	3	-	-	1	-	-	-	1	203	172	375	
66	55	35	2	1	4	-	-	-	-	1	-	-	-	61	36	97	
67	104	104	3	1	4	1	-	1	-	-	-	-	-	111	107	218	
68	34	36	2	-	-	1	1	-	1	-	-	-	-	37	37	74	
69	33	38	1	1	-	-	-	-	-	-	-	-	-	34	39	73	
65-69	418	380	14	5	13	5	1	1	2	-	1	-	1	446	391	837	
70	292	368	1	4	6	2	1	1	1	1	-	-	-	300	375	675	
71	38	20	-	-	2	-	-	-	-	-	-	-	-	40	20	60	
72	55	53	1	-	1	1	1	1	-	-	-	-	-	58	55	113	
73	36	12	-	1	1	-	-	-	-	-	-	-	-	37	13	50	
74	16	20	-	-	-	-	-	-	-	-	-	-	-	16	20	36	
70-74	437	473	2	5	10	3	2	2	1	1	-	-	-	451	483	934	
75	88	91	2	-	3	1	-	-	1	-	-	1	-	93	92	185	
76	26	16	-	-	-	-	-	-	1	1	-	-	-	26	16	42	
77	41	28	1	-	-	-	-	-	-	-	-	-	-	42	28	70	
78	19	7	2	-	1	1	-	-	-	-	-	-	-	22	8	30	
79	12	11	-	-	-	-	-	-	-	-	-	-	-	12	11	23	
75-79	186	153	5	-	4	2	-	-	2	1	-	-	1	195	155	350	
80+	226	272	3	1	3	2	-	-	2	-	-	-	-	232	275	507	
ND	78	164	13	6	9	2	-	-	1	4	-	-	-	100	172	272	
TOTAL	36353	38076	998	616	1356	511	32	25	297	455	26	40	16	38	38739	39228	77967

TABLEAU P-2 : POPULATION SUIVANT LE SEXE, L'AGE ET LA SITUATION DE RESIDENCE  
( REGIONS T/R/U, CERCLES, COMMUNES)

		POPULATION RECENSEE												POPULATION RESIDENTE				
		RES. PRES.		RESIDENTS ABSENTS						VISITEURS								
AGE				RAI		RAE		RA		VI		VE		V				
		HOM.	FEM.	HOM.	FEM.	HOM.	FEM.	HOM.	FEM.	HOM.	FEM.	HOM.	FEM.	HOM.	FEM.	HOM.	FEM.	ENS.
CERCLE DE BOUREM																		
00 MOIS		88	86	5	5	-	-	-	-	4	5	-	-	-	-	93	91	184
01		73	95	1	3	-	-	-	-	4	2	-	-	-	-	74	98	172
02		113	117	5	3	-	-	-	-	2	3	-	1	-	-	118	120	238
03		123	132	2	2	1	-	-	-	2	3	-	-	-	-	126	134	260
04		99	109	5	1	-	2	-	-	5	1	-	-	-	-	104	112	216
05		78	96	2	1	-	-	-	-	2	3	-	-	-	-	80	97	177
06		126	115	3	2	-	-	-	-	1	1	-	-	-	-	129	117	246
07		68	63	1	3	-	-	-	-	2	2	-	-	-	-	69	66	135
08		83	84	1	6	-	-	-	-	3	1	-	-	-	-	84	90	174
09		68	59	4	1	-	1	-	-	1	-	-	-	-	-	72	61	133
10		51	43	3	1	1	-	-	-	-	2	-	-	-	-	55	44	99
11		40	39	2	1	1	-	-	-	2	2	-	-	-	-	43	40	83
00 ANS		1010	1038	34	29	3	3	-	-	28	25	-	1	-	-	1047	1070	2117
01		792	674	13	19	3	6	1	-	13	12	-	-	-	-	809	699	1508
02		1361	1315	30	22	5	8	-	2	20	20	-	-	-	-	1396	1347	2743
03		1494	1443	22	38	9	1	-	1	18	21	1	-	-	-	1525	1483	3008
04		1410	1453	27	17	8	9	-	-	11	17	-	1	-	-	1445	1479	2924
00-04		6067	5923	126	125	28	27	1	3	90	95	1	2	-	-	6222	6078	12300
05		1626	1507	47	39	11	5	2	-	16	12	-	2	-	-	1686	1551	3237
06		1082	1066	27	17	6	3	-	-	8	11	-	-	-	-	1115	1086	2201
07		1260	1241	31	17	5	3	3	-	7	11	-	-	-	-	1299	1261	2560
08		1185	1098	49	19	5	5	-	-	9	14	-	-	-	-	1239	1122	2361
09		778	759	33	26	8	4	-	-	5	2	-	-	-	-	819	789	1608
05-09		5931	5671	187	118	35	20	5	-	45	50	-	2	-	-	6158	5809	11967
10		1150	1075	50	25	6	6	1	-	7	6	-	1	-	-	1207	1106	2313
11		553	489	24	7	5	3	-	1	6	4	-	-	-	-	582	500	1082
12		874	737	43	13	9	2	2	-	5	9	-	-	-	-	928	752	1680
13		545	535	28	15	9	3	-	-	4	5	-	-	-	-	582	553	1135
14		635	610	45	26	7	1	-	-	3	11	-	1	-	-	687	637	1324
10-14		3757	3446	190	86	36	15	3	1	25	35	-	2	-	-	3986	3548	7534
15		792	889	76	33	15	3	2	-	9	19	-	-	-	-	885	925	1810
16		455	642	54	25	6	2	-	-	8	19	-	-	-	-	515	669	1184
17		471	660	74	32	22	3	-	-	9	14	-	-	-	-	567	695	1262
18		542	870	65	27	11	6	1	-	11	20	1	1	-	-	619	903	1522
19		262	361	39	11	17	5	1	1	4	12	-	-	-	-	319	378	697
15-19		2522	3422	308	128	71	19	4	1	41	84	1	1	-	-	2905	3570	6475
20		724	1357	101	32	36	6	3	1	14	39	1	-	-	1	864	1396	2260
21		206	340	43	10	15	6	1	-	4	11	-	-	-	-	265	356	621
22		357	636	66	22	29	3	1	-	7	13	-	-	-	-	453	661	1114
23		217	337	42	16	20	5	2	-	5	16	-	-	1	-	281	358	639
24		213	344	45	8	25	4	-	-	6	10	-	-	-	-	283	356	639
20-24		1717	3014	297	88	125	24	7	1	36	89	1	-	1	1	2146	3127	5273

TABLEAU P-2 : POPULATION SUIVANT LE SEXE, L'AGE ET LA SITUATION DE RESIDENCE  
( REGIONS T/R/U, CERCLES, COMMUNES )

AGE	POPULATION RECENSEE												POPULATION RESIDENTE				
	RES. PRES.		RESIDENTS ABSENTS						VISITEURS						HOM.	FEM.	ENS.
	HOM.	FEM.	RAI		RAE		RA		VI		VE		HOM.	FEM.			
			HOM.	FEM.	HOM.	FEM.	HOM.	FEM.	HOM.	FEM.	HOM.	FEM.					
CERCLE DE BOUREM																	
25	606	1127	88	31	41	4	3	-	12	23	-	-	-	-	738	1162	1900
26	246	414	37	11	24	1	2	-	4	10	-	-	1	-	309	426	735
27	254	472	57	17	26	3	2	1	7	12	1	-	-	-	339	493	832
28	270	439	51	9	23	5	1	1	8	9	1	-	-	1	345	454	799
29	146	226	28	9	19	2	1	-	4	9	-	-	-	-	194	237	431
25-29	1522	2678	261	77	133	15	9	2	35	63	2	-	1	1	1925	2772	4697
30	806	1435	92	32	41	6	2	1	11	21	1	1	-	-	941	1474	2415
31	135	174	16	3	12	2	1	-	1	7	-	-	-	-	164	179	343
32	239	382	37	17	17	6	1	-	4	2	1	-	-	-	294	405	699
33	108	209	19	3	13	-	1	-	2	1	2	-	-	-	141	212	353
34	95	147	21	4	8	4	-	-	1	4	-	1	-	-	124	155	279
30-34	1383	2347	185	59	91	18	5	1	19	35	4	2	-	-	1664	2425	4089
35	532	810	52	11	21	1	6	1	7	10	1	-	-	-	611	823	1434
36	179	219	25	5	12	1	-	-	4	2	-	-	-	-	216	225	441
37	199	393	24	8	9	3	-	-	3	3	-	-	-	-	232	404	636
38	162	259	16	3	8	1	2	-	1	3	-	-	-	-	188	263	451
39	98	162	11	5	11	-	-	-	2	-	-	-	-	-	120	167	287
35-39	1170	1843	128	32	61	6	8	1	17	18	1	-	-	-	1367	1882	3249
40	794	1195	63	13	22	7	6	1	15	12	-	-	-	-	885	1216	2101
41	107	136	13	4	11	-	-	1	-	-	1	-	-	-	131	141	272
42	166	294	27	5	12	1	1	-	-	2	-	1	-	-	206	300	506
43	127	160	16	6	16	1	2	-	1	2	-	-	-	-	161	167	328
44	86	123	12	3	7	1	-	-	2	1	-	-	-	-	105	127	232
40-44	1280	1908	131	31	68	10	9	2	18	17	1	1	-	-	1488	1951	3439
45	418	682	56	9	15	-	1	-	9	6	-	-	-	-	490	691	1181
46	127	200	19	3	8	2	-	-	-	-	-	-	-	-	154	205	359
47	193	267	26	6	14	-	-	-	1	1	-	-	-	-	233	273	506
48	142	261	18	3	14	1	-	-	1	2	-	-	-	-	174	265	439
49	106	174	13	2	7	1	1	-	2	-	-	-	-	-	127	177	304
45-49	986	1584	132	23	58	4	2	-	13	9	-	-	-	-	1178	1611	2789
50	683	1012	64	13	28	3	1	-	3	1	-	-	-	1	776	1028	1804
51	93	134	9	3	6	-	-	-	-	-	-	-	-	-	108	137	245
52	149	239	14	5	6	1	-	-	2	2	-	-	-	-	169	245	414
53	140	116	13	3	7	1	-	-	-	-	-	-	-	-	160	120	280
54	93	105	10	2	9	-	-	-	-	-	-	-	-	-	112	107	219
50-54	1158	1606	110	26	56	5	1	-	5	3	-	-	-	1	1325	1637	2962
55	255	336	26	4	10	1	3	-	3	1	-	-	-	-	294	341	635
56	128	149	11	2	2	-	-	1	2	-	-	-	-	-	141	152	293
57	167	233	12	4	13	1	-	-	-	3	-	-	-	-	192	238	430
58	119	131	11	5	4	-	1	-	-	1	1	-	-	-	135	136	271
59	86	108	9	1	6	2	-	-	-	2	-	-	-	-	101	111	212
55-59	755	957	69	16	35	4	4	1	5	7	1	-	-	-	863	978	1841

TABLEAU P-2 : POPULATION SUIVANT LE SEXE, L'AGE ET LA SITUATION DE RESIDENCE  
( REGIONS T/R/U, CERCLES, COMMUNES)

AGE	POPULATION RECENSEE												POPULATION RESIDENTE				
	RES. PRES.		RESIDENTS ABSENTS						VISITEURS						HOM.	FEM.	ENS.
	HOM.	FEM.	RAI		RAE		RA		VI		VE		V				
			HOM.	FEM.	HOM.	FEM.	HOM.	FEM.	HOM.	FEM.	HOM.	FEM.	HOM.	FEM.			
CERCLE DE BOUREM																	
60	547	701	37	5	7	1	4	-	5	9	-	-	-	-	595	707	1302
61	98	116	7	1	7	-	-	-	-	-	-	-	-	-	112	117	229
62	143	189	7	-	9	-	-	-	-	-	-	-	-	-	159	189	348
63	120	83	7	2	5	1	1	-	1	1	-	-	-	-	133	86	219
64	63	58	6	1	4	-	-	-	-	2	-	-	-	-	73	59	132
60-64	971	1147	64	9	32	2	5	-	5	12	-	-	-	-	1072	1158	2230
65	184	218	17	3	8	-	-	-	1	2	-	-	-	-	209	221	430
66	71	63	10	1	2	1	-	-	2	1	-	-	-	-	83	65	148
67	108	140	8	1	5	-	-	-	1	-	-	-	-	-	121	141	262
68	52	50	6	1	2	-	-	-	-	-	-	-	-	-	60	51	111
69	45	58	7	-	-	-	-	-	-	-	-	-	-	-	52	58	110
65-69	460	529	48	6	17	1	-	-	4	3	-	-	-	-	525	536	1061
70	259	337	8	2	1	-	1	-	6	4	-	-	-	-	269	339	608
71	26	30	3	-	-	-	-	-	-	-	-	-	-	-	29	30	59
72	41	66	2	-	-	-	-	-	-	-	-	-	-	-	43	66	109
73	28	22	-	-	-	-	-	-	-	-	-	-	-	-	28	22	50
74	14	9	3	-	-	-	-	-	-	1	-	-	-	-	17	9	26
70-74	368	464	16	2	1	-	1	-	6	5	-	-	-	-	386	466	852
75	44	86	5	-	2	-	1	1	1	1	-	-	-	-	52	87	139
76	16	23	1	-	-	-	-	-	-	-	-	-	-	-	17	23	40
77	23	50	-	-	-	-	-	-	-	1	-	-	-	-	23	50	73
78	17	14	2	-	-	-	-	-	-	-	-	-	-	-	19	14	33
79	20	18	1	-	-	-	-	-	-	-	-	-	-	-	21	18	39
75-79	120	191	9	-	2	-	1	1	1	2	-	-	-	-	132	192	324
80+	162	233	10	2	1	-	-	-	2	2	-	-	-	-	173	235	408
ND	93	135	16	10	5	-	-	-	3	5	-	-	-	-	114	145	259
TOTAL	30422	37098	2287	838	855	170	65	14	370	534	12	10	2	3	33629	38120	71749

TABLEAU P-2 : POPULATION SUIVANT LE SEXE, L'AGE ET LA SITUATION DE RESIDENCE  
( REGIONS T/R/U, CERCLES, COMMUNES)

AGE	POPULATION RECENSEE												POPULATION RESIDENTE				
	RES. PRES.		RESIDENTS ABSENTS						VISITEURS						HOM.	FEM.	ENS.
	HOM.	FEM.	RAI		RAE		RA		VI		VE		V				
			HOM.	FEM.	HOM.	FEM.	HOM.	FEM.	HOM.	FEM.	HOM.	FEM.	HOM.	FEM.			
CERCLE DE KIDAL																	
00 MOIS	66	40	1	-	-	-	-	-	-	1	-	-	-	-	67	40	107
01	65	52	-	1	-	-	-	-	2	1	-	-	-	-	65	53	118
02	68	61	1	1	-	-	-	-	-	1	-	-	-	-	69	62	131
03	50	46	-	-	-	-	-	-	-	1	-	-	-	-	50	46	96
04	44	45	-	1	-	-	-	-	-	-	-	-	-	-	44	46	90
05	43	28	-	1	-	-	-	-	-	-	-	-	-	-	43	29	72
06	67	46	-	-	-	-	-	-	-	1	-	-	-	-	67	46	113
07	30	29	-	1	-	-	-	-	-	-	-	-	-	-	30	30	60
08	45	49	-	-	-	-	-	-	-	-	-	-	-	-	45	49	94
09	37	27	-	-	-	-	-	-	-	-	-	-	-	-	37	27	64
10	35	25	-	2	-	-	-	-	-	-	-	-	-	-	35	27	62
11	17	11	-	-	-	-	-	-	-	-	-	-	-	-	17	11	28
00 ANS	567	459	2	7	-	-	-	-	2	5	-	-	-	-	569	466	1035
01	425	367	1	-	-	-	-	-	1	-	1	2	-	-	426	367	793
02	780	657	7	6	2	2	-	-	-	1	-	2	-	-	789	665	1454
03	757	649	4	1	-	1	-	-	3	2	1	1	-	-	761	651	1412
04	881	784	4	5	1	1	-	-	2	1	-	-	-	-	886	790	1676
00-04	3410	2916	18	19	3	4	-	-	8	9	2	5	-	-	3431	2939	6370
05	840	770	11	3	2	-	-	2	2	1	-	-	-	-	853	775	1628
06	698	617	7	6	-	-	-	-	2	1	-	-	-	-	705	623	1328
07	620	547	8	3	-	1	-	-	-	2	-	-	-	-	628	551	1179
08	579	501	3	1	-	-	-	-	-	-	-	-	-	-	582	502	1084
09	359	295	3	-	-	-	-	-	-	-	-	-	-	-	362	295	657
05-09	3096	2730	32	13	2	1	-	2	4	4	-	-	-	-	3130	2746	5876
10	497	423	3	-	2	-	-	-	-	1	-	-	-	-	502	423	925
11	261	152	1	2	1	-	-	-	-	-	-	-	-	-	263	154	417
12	319	218	4	-	1	1	-	-	1	1	-	-	-	-	324	219	543
13	198	154	2	2	1	-	-	-	1	1	-	-	-	-	201	156	357
14	256	185	3	1	6	-	-	-	4	-	-	-	-	-	265	186	451
10-14	1531	1132	13	5	11	1	-	-	6	3	-	-	-	-	1555	1138	2693
15	278	224	4	2	1	-	-	-	1	3	-	-	-	-	283	226	509
16	174	175	5	2	2	1	-	-	-	2	-	-	-	-	181	178	359
17	157	156	7	3	5	-	-	-	-	3	-	-	-	-	169	159	328
18	281	364	13	2	5	1	-	-	4	2	-	-	-	-	299	367	666
19	141	194	5	3	3	-	-	-	2	6	-	1	-	-	149	197	346
15-19	1031	1113	34	12	16	2	-	-	7	16	-	1	-	-	1081	1127	2208
20	411	868	15	8	11	3	1	-	6	7	-	-	-	-	438	879	1317
21	112	158	1	2	3	1	-	-	2	3	-	-	-	-	116	161	277
22	196	259	2	2	7	1	-	-	-	7	-	1	-	-	205	262	467
23	117	175	1	4	2	2	-	-	3	2	-	-	-	-	120	181	301
24	152	207	2	1	2	1	-	-	3	2	-	-	-	-	156	209	365
20-24	988	1667	21	17	25	8	1	-	14	21	-	1	-	-	1035	1692	2727

TABLEAU P-2 : POPULATION SUIVANT LE SEXE, L'AGE ET LA SITUATION DE RESIDENCE  
( REGIONS T/R/U, CERCLES, COMMUNES )

AGE	POPULATION RECENSEE												POPULATION RESIDENTE				
	RES. PRES.		RESIDENTS ABSENTS						VISITEURS						HOM.	FEM.	ENS.
	HOM.	FEM.	RAI		RAE		RA		VI		VE		V				
			HOM.	FEM.	HOM.	FEM.	HOM.	FEM.	HOM.	FEM.	HOM.	FEM.	HOM.	FEM.	HOM.	FEM.	
CERCLE DE KIDAL																	
25	323	534	7	8	9	1	1	6	4	-	1	-	-	340	543	883	
26	171	192	4	1	2	-	-	1	4	-	1	1	-	177	193	370	
27	182	193	2	1	5	-	-	1	4	1	-	-	-	189	194	383	
28	215	252	7	-	6	-	-	4	-	-	-	-	-	228	252	480	
29	125	122	6	4	1	-	-	1	-	-	-	-	-	132	126	258	
25-29	1016	1293	26	14	23	1	1	13	12	1	2	1	-	1066	1308	2374	
30	645	919	17	3	8	-	-	11	2	-	2	-	-	670	922	1592	
31	107	69	4	-	2	-	-	1	1	-	-	-	-	113	69	182	
32	209	187	5	2	2	-	-	1	2	-	-	-	-	216	189	405	
33	107	59	2	-	1	-	-	1	-	-	-	-	-	110	59	169	
34	96	70	6	-	1	-	-	1	-	-	-	-	-	103	70	173	
30-34	1164	1304	34	5	14	-	-	15	5	-	2	-	-	1212	1309	2521	
35	309	296	4	2	1	-	-	4	1	-	-	-	-	314	298	612	
36	125	94	-	-	2	-	-	-	-	-	-	-	-	127	94	221	
37	102	79	3	-	-	-	-	-	-	-	-	-	-	105	79	184	
38	147	133	3	-	2	-	-	2	-	-	-	-	-	152	133	285	
39	64	61	1	-	3	-	-	-	1	-	-	-	-	68	61	129	
35-39	747	663	11	2	8	-	-	6	2	-	-	-	-	766	665	1431	
40	698	688	15	5	7	-	-	8	2	-	-	-	-	720	693	1413	
41	64	43	2	1	-	-	-	-	-	-	-	-	-	66	44	110	
42	145	108	3	-	4	1	-	-	1	-	-	-	-	152	109	261	
43	76	44	1	-	-	-	-	1	1	-	-	-	-	77	44	121	
44	52	33	1	-	1	-	-	1	-	-	-	-	-	54	33	87	
40-44	1035	916	22	6	12	1	-	10	4	-	-	-	-	1069	923	1992	
45	269	221	3	3	2	-	-	4	-	-	-	-	-	274	224	498	
46	80	51	1	-	1	-	-	-	-	-	-	-	-	82	51	133	
47	54	43	1	-	1	-	-	-	-	-	-	-	-	56	43	99	
48	102	66	-	-	1	-	-	-	-	-	-	-	-	103	66	169	
49	46	37	-	-	-	-	-	1	-	-	-	-	-	46	37	83	
45-49	551	418	5	3	5	-	-	5	-	-	-	-	-	561	421	982	
50	491	437	14	1	4	1	1	1	1	-	-	-	-	510	439	949	
51	39	31	1	1	-	-	-	-	-	-	-	-	-	40	31	71	
52	85	52	2	-	-	-	-	1	-	-	-	-	-	87	52	139	
53	43	24	1	-	-	-	-	1	-	-	-	-	-	44	24	68	
54	38	30	-	-	-	-	-	1	-	-	-	-	-	38	30	68	
50-54	696	574	18	1	4	1	1	4	1	-	-	-	-	719	576	1295	
55	103	94	4	-	1	-	-	-	-	-	-	-	-	108	94	202	
56	74	42	1	-	2	-	-	-	1	-	-	-	-	77	42	119	
57	34	35	1	-	-	-	-	-	-	-	-	-	-	35	35	70	
58	52	25	-	-	-	-	-	-	-	-	-	-	-	52	25	77	
59	25	24	-	-	-	-	-	-	1	-	-	-	-	25	24	49	
55-59	288	220	6	-	3	-	-	-	2	-	-	-	-	297	220	517	

TABLEAU P-2 : POPULATION SUIVANT LE SEXE, L'AGE ET LA SITUATION DE RESIDENCE  
( REGIONS T/R/U, CERCLES, COMMUNES )

AGE	POPULATION RECENSEE												POPULATION RESIDENTE				
	RES. PRES.		RESIDENTS ABSENTS						VISITEURS								
	HOM.	FEM.	RAI		RAE		RA		VI		VE		V				
			HOM.	FEM.	HOM.	FEM.	HOM.	FEM.	HOM.	FEM.	HOM.	FEM.	HOM.	FEM.	HOM.	FEM.	ENS.
CERCLE DE KIDAL																	
60	385	385	7	2	3	-	-	-	3	1	-	-	-	-	395	387	782
61	31	23	-	-	1	-	-	-	-	-	-	-	-	-	32	23	55
62	41	24	-	-	-	-	-	-	-	-	-	-	-	-	41	24	65
63	38	24	-	-	-	-	-	-	1	-	-	-	-	-	38	24	62
64	18	11	-	-	-	-	-	-	-	-	-	-	-	-	18	11	29
60-64	513	467	7	2	4	-	-	-	4	1	-	-	-	-	524	469	993
65	73	59	1	1	1	-	-	-	-	-	1	-	-	-	75	60	135
66	23	20	-	-	-	-	-	-	1	-	-	-	-	-	23	20	43
67	29	19	2	1	-	-	-	-	-	-	-	-	-	-	31	20	51
68	32	15	-	-	-	-	-	-	-	-	-	-	-	-	32	15	47
69	14	11	-	-	-	-	-	-	-	-	-	-	-	-	14	11	25
65-69	171	124	3	2	1	-	-	-	1	-	-	1	-	-	175	126	301
70	208	187	1	1	1	-	1	-	-	-	-	-	-	-	211	188	399
71	10	9	-	-	-	-	-	-	-	-	-	-	-	-	10	9	19
72	13	11	-	-	-	-	1	-	-	-	-	-	-	-	13	12	25
73	13	18	-	-	-	-	-	-	-	-	-	-	-	-	13	18	31
74	18	8	-	-	-	-	-	-	-	-	-	-	-	-	18	8	26
70-74	262	233	1	1	1	1	1	-	-	-	-	-	-	-	265	235	500
75	39	34	-	2	-	-	-	-	-	-	-	-	-	-	39	36	75
76	13	8	-	-	1	-	-	-	-	-	-	-	-	-	14	8	22
77	8	4	-	-	-	-	-	-	-	-	-	-	-	-	8	4	12
78	18	6	-	-	2	-	-	-	-	-	-	-	-	-	20	6	26
79	4	4	-	-	-	-	-	-	-	-	-	-	-	-	4	4	8
75-79	82	56	-	2	3	-	-	-	-	-	-	-	-	-	85	58	143
80+	162	146	2	-	-	-	-	-	1	-	-	-	-	-	164	146	310
ND	7	8	-	-	1	-	-	-	-	-	-	-	-	-	8	8	16
TOTAL	16750	15980	253	104	136	20	4	2	98	80	3	12	1	-	17143	16106	33249



TABLEAU P-2 : POPULATION SUIVANT LE SEXE, L'AGE ET LA SITUATION DE RESIDENCE  
( REGIONS T/R/U, CERCLES, COMMUNES )

		POPULATION RECENSEE												POPULATION RESIDENTE			
AGE	RES. PRES.	RESIDENTS ABSENTS						VISITEURS									
		RAI	RAE	RA	VI	VE	V										
	HOM. : FEM.	HOM. : FEM.	HOM. : FEM.	HOM. : FEM.	HOM. : FEM.	HOM. : FEM.	HOM. : FEM.	HOM. : FEM.	HOM. : FEM.	HOM. : FEM.	HOM. : FEM.	HOM. : FEM.	HOM. : FEM.	HOM. : FEM. : ENS.			
CERCLE DE MENAKA																	
00 MOIS	58	70	3	2	-	-	-	-	2	2	-	-	-	-	61	72	133
01	93	81	1	2	-	-	-	1	3	1	-	-	-	-	94	84	178
02	112	104	-	6	-	-	-	-	1	3	-	-	-	-	112	110	222
03	120	102	4	1	-	2	-	-	-	2	-	-	-	-	124	105	229
04	84	76	1	2	-	-	-	-	-	1	-	-	-	-	85	78	163
05	48	41	1	-	-	-	-	-	-	-	-	-	-	-	49	41	90
06	64	61	-	-	-	1	-	1	-	-	-	-	-	-	65	62	127
07	32	47	-	-	1	-	-	-	-	2	-	-	-	-	33	47	80
08	48	33	-	-	-	-	-	-	-	1	-	-	-	-	48	33	81
09	34	43	2	-	-	-	-	-	-	-	-	-	1	-	36	43	79
10	23	24	-	-	1	-	-	-	1	-	-	-	-	-	24	24	48
11	38	29	-	-	-	-	1	-	-	-	-	-	-	-	39	29	68
00 ANS	754	711	12	13	2	3	2	1	8	11	-	-	1	-	770	728	1498
01	334	295	8	2	1	3	-	-	4	6	-	-	-	-	343	300	643
02	1025	863	9	5	2	3	-	1	4	6	1	-	-	-	1036	872	1908
03	1139	955	7	9	1	1	-	-	4	6	-	-	-	-	1147	965	2112
04	1198	1060	13	8	1	-	2	-	5	4	-	-	-	1	1214	1068	2282
00-04	4450	3884	49	37	7	10	4	2	25	33	1	-	1	1	4510	3933	8443
05	1436	1163	13	8	2	4	-	1	4	1	3	-	-	-	1451	1176	2627
06	1027	891	10	14	2	-	1	-	2	7	1	-	-	-	1040	905	1945
07	1096	918	9	10	2	1	-	1	4	4	1	1	-	-	1107	930	2037
08	881	727	13	9	1	2	-	1	4	1	-	-	-	-	895	739	1634
09	629	462	6	6	2	1	-	-	1	2	-	1	-	-	637	469	1106
05-09	5069	4161	51	47	9	8	1	3	15	15	5	2	-	-	5130	4219	9349
10	835	609	13	5	1	-	-	1	3	2	1	-	-	-	849	615	1464
11	394	294	2	2	2	-	-	-	2	-	-	1	-	-	398	296	694
12	580	437	13	8	6	3	-	-	5	4	-	-	-	-	599	448	1047
13	400	294	6	2	1	-	-	1	1	4	1	1	-	-	407	297	704
14	437	335	9	5	4	1	-	-	2	6	1	-	-	-	450	341	791
10-14	2646	1969	43	22	14	4	-	2	13	16	3	2	-	-	2703	1997	4700
15	398	464	6	10	4	-	-	-	2	8	1	-	-	-	408	474	882
16	342	375	13	7	9	1	-	-	4	11	-	2	-	-	364	383	747
17	320	319	8	6	5	-	1	-	4	8	-	-	-	-	334	325	659
18	401	532	12	11	12	3	1	1	8	28	1	-	-	-	426	547	973
19	230	338	6	6	7	1	1	1	4	3	-	-	-	-	244	346	590
15-19	1691	2028	45	40	37	5	3	2	22	58	2	2	-	-	1776	2075	3851
20	758	1253	26	28	17	4	1	-	18	20	-	1	-	1	802	1285	2087
21	167	197	4	6	2	1	1	1	7	3	-	-	-	-	174	205	379
22	284	371	12	6	10	1	-	-	5	15	-	1	-	-	306	378	684
23	174	229	7	2	6	1	1	-	7	6	1	1	-	-	188	232	420
24	192	204	7	9	4	2	-	-	5	2	1	1	-	-	203	215	418
20-24	1575	2254	56	51	39	9	3	1	42	46	2	4	-	1	1673	2315	3988

TABLEAU P-2 : POPULATION SUIVANT LE SEXE, L'AGE ET LA SITUATION DE RESIDENCE  
( REGIONS T/R/U, CERCLES, COMMUNES)

AGE	POPULATION RECENSEE												POPULATION RESIDENTE				
	RES. PRES.		RESIDENTS ABSENTS						VISITEURS						ENS.		
	HOM.	FEM.	RAI		RAE		RA		VI		VE		HOM.	FEM.			
			HOM.	FEM.	HOM.	FEM.	HOM.	FEM.	HOM.	FEM.	HOM.	FEM.					
	CERCLE DE MENAKA																
25	498	757	9	12	8	3	-	-	16	18	2	1	3	1	515	772	1287
26	238	284	10	6	11	1	-	-	6	4	-	-	-	-	259	291	550
27	234	288	6	10	5	-	-	1	7	6	-	-	1	-	245	299	544
28	283	360	11	7	9	3	2	-	7	2	1	-	1	-	305	370	675
29	169	205	5	4	4	2	-	-	5	1	-	-	-	-	178	211	389
25-29	1422	1894	41	39	37	9	2	1	41	31	3	1	5	1	1502	1943	3445
30	1042	1198	31	16	21	3	1	-	27	17	1	-	-	-	1095	1217	2312
31	120	68	2	2	5	1	1	-	2	2	-	-	1	-	128	71	199
32	234	230	8	4	1	1	-	-	2	5	-	-	2	-	243	235	478
33	176	100	-	1	3	1	-	-	5	2	-	-	1	-	179	102	281
34	135	112	2	-	2	-	-	-	2	4	-	-	-	-	139	112	251
30-34	1707	1708	43	23	32	6	2	-	38	30	1	-	4	-	1784	1737	3521
35	482	451	16	8	8	1	1	-	8	7	-	-	1	-	507	460	967
36	204	179	4	2	6	1	-	-	9	1	-	-	-	-	214	182	396
37	216	134	9	-	2	1	-	-	9	-	-	-	-	-	227	135	362
38	203	177	6	3	-	-	1	-	5	1	-	-	-	-	210	180	390
39	127	122	6	4	1	3	1	-	4	-	-	-	-	-	135	129	264
35-39	1232	1063	41	17	17	6	3	-	35	9	-	-	1	-	1293	1086	2379
40	984	785	24	16	13	3	3	-	12	6	1	-	-	-	1024	804	1828
41	72	58	2	-	1	-	-	-	2	2	-	-	-	-	75	58	133
42	189	120	6	2	3	-	1	-	5	2	-	-	-	-	199	122	321
43	118	87	2	1	2	1	1	-	1	1	-	-	1	-	123	89	212
44	84	42	4	-	1	-	-	-	1	1	-	-	-	-	89	42	131
40-44	1447	1092	38	19	20	4	5	-	21	12	1	-	1	-	1510	1115	2625
45	365	271	14	4	3	-	-	-	9	1	-	-	-	-	382	275	657
46	106	76	2	1	2	-	-	-	2	-	-	-	-	-	110	77	187
47	117	92	1	1	3	1	-	-	-	1	-	-	-	-	121	94	215
48	99	88	5	-	3	2	2	-	-	2	-	-	-	-	109	90	199
49	78	62	8	-	1	-	-	-	4	-	-	-	-	-	87	62	149
45-49	765	589	30	6	12	3	2	-	15	4	-	-	-	-	809	598	1407
50	690	494	19	6	2	-	-	-	7	11	-	-	-	-	711	500	1211
51	38	20	-	-	-	1	-	-	-	-	-	-	-	-	38	21	59
52	112	93	1	1	-	-	1	-	1	1	-	-	-	-	114	94	208
53	67	36	3	1	-	-	-	-	1	-	-	-	-	-	70	37	107
54	60	34	-	-	3	-	-	-	1	2	-	-	-	-	63	34	97
50-54	967	677	23	8	5	1	1	-	10	14	-	-	-	-	996	686	1682
55	124	96	5	1	3	1	-	-	2	2	1	-	-	-	132	98	230
56	82	46	3	-	-	-	-	-	1	1	-	-	-	-	85	46	131
57	58	41	-	-	1	-	-	-	1	-	-	-	-	-	59	41	100
58	56	35	2	1	1	-	1	-	-	1	-	1	-	-	60	36	96
59	29	45	5	1	-	-	-	-	2	3	-	-	-	-	34	46	80
55-59	349	263	15	3	5	1	1	-	6	7	1	1	-	-	370	267	637

TABLEAU P-2 : POPULATION SUIVANT LE SEXE, L'AGE ET LA SITUATION DE RESIDENCE  
( REGIONS T/R/U, CERCLES, COMMUNES)

AGE	POPULATION RECENSEE												POPULATION RESIDENTE				
	RES. PRES.		RESIDENTS ABSENTS						VISITEURS								
			RAI		RAE		RA		VI		VE		V				
	HOM.	FEM.	HOM.	FEM.	HOM.	FEM.	HOM.	FEM.	HOM.	FEM.	HOM.	FEM.	HOM.	FEM.	HOM.	FEM.	ENS.
	CERCLE DE MENAKA																
60	379	339	14	3	2	2	-	1	2	1	-	-	1	-	395	345	740
61	15	11	-	-	-	-	-	-	-	-	-	-	-	-	15	11	26
62	34	40	-	-	1	1	-	-	-	-	-	1	-	-	35	41	76
63	34	24	-	-	1	-	-	-	-	-	-	-	-	-	35	24	59
64	17	15	1	-	-	-	-	-	1	-	-	-	-	-	18	15	33
60-64	479	429	15	3	4	3	-	1	3	1	-	1	1	-	498	436	934
65	67	58	3	1	1	-	-	-	1	-	-	-	-	-	71	59	130
66	24	17	-	-	1	-	-	1	-	-	-	-	-	-	25	18	43
67	45	31	-	-	-	-	-	-	1	-	-	-	-	-	45	31	76
68	36	27	-	2	1	-	-	-	-	-	-	-	-	-	37	29	66
69	19	21	1	-	-	-	-	-	1	-	-	-	-	-	20	21	41
65-69	191	154	4	3	3	-	-	1	1	2	-	-	-	-	198	158	356
70	183	144	10	1	1	1	-	-	1	3	-	-	1	-	194	146	340
71	21	8	1	-	-	-	-	-	-	-	-	-	-	-	22	8	30
72	26	20	-	-	-	-	-	-	1	-	-	-	-	-	26	20	46
73	7	10	-	1	-	-	-	-	-	-	-	-	-	-	7	11	18
74	8	4	-	1	1	-	-	-	-	-	-	-	-	-	9	5	14
70-74	245	186	11	3	2	1	-	-	2	3	-	-	-	1	258	190	448
75	37	27	-	-	-	1	-	-	1	-	-	-	-	-	37	28	65
76	16	5	-	-	-	-	-	-	1	-	-	-	-	-	16	5	21
77	15	10	-	-	-	-	-	-	-	-	-	1	-	-	15	10	25
78	27	16	1	-	-	-	-	-	-	-	-	-	-	-	28	16	44
79	7	6	-	-	-	-	-	-	-	-	-	-	-	-	7	6	13
75-79	102	64	1	-	-	1	-	-	2	-	-	1	-	-	103	65	168
80+	131	98	1	1	-	-	-	1	1	-	1	-	-	-	132	100	232
ND	23	50	3	-	2	-	-	1	-	-	-	-	-	-	28	51	79
TOTAL	24491	22563	510	322	245	71	27	15	292	281	20	14	13	4	25273	22971	48244

TABLEAU P-3 : POPULATION RESIDENTE SUIVANT LE SEXE, L'AGE, LE MODE DE VIE ET LA CONNAISSANCE DE LA DATE DE NAISSANCE  
( REGIONES T/R/U, CERCLES, ARRONDISSEMENTS)

AGE	SEDENTAIRES						NOMADES					
	HOMMES		FEMMES		ENSEMBLE		HOMMES		FEMMES		ENSEMBLE	
	OUI	NON	OUI	NON	OUI	NON	OUI	NON	OUI	NON	OUI	NON
	REGION DE GAO											
00 MOIS	74	275	73	236	147	511	24	167	13	123	37	290
01	64	303	72	276	136	579	16	166	15	182	31	348
02	76	373	73	356	149	729	28	234	24	260	52	494
03	70	421	94	411	164	832	22	228	16	207	38	435
04	81	380	74	399	155	779	10	167	14	151	24	318
05	60	291	57	301	117	592	15	125	9	105	24	230
06	66	377	82	393	148	770	9	196	8	132	17	328
07	72	244	52	231	124	475	8	90	5	101	13	191
08	47	350	57	324	104	674	7	130	10	104	17	234
09	46	266	46	247	92	513	5	89	3	69	8	158
10	46	166	30	158	76	324	2	65	3	61	5	126
11	30	156	28	137	58	293	8	33	3	29	11	62
00 ANS	732	3602	738	3469	1470	7071	154	1690	123	1524	277	3214
01	305	3078	295	2980	600	6058	20	1313	11	1134	31	2447
02	270	4789	211	4630	481	9419	14	2818	10	2397	24	5215
03	217	4948	204	5039	421	9987	10	3160	10	2742	20	5902
04	213	4692	189	4775	402	9467	8	3503	9	3030	17	6533
00-04	1737	21109	1637	20893	3374	42002	206	12484	163	10827	369	23311
05	204	5047	182	4960	386	10007	16	3761	8	3198	24	6959
06	215	3884	180	3715	395	7599	12	2792	4	2386	16	5178
07	143	4647	125	4231	268	8878	9	2645	5	2275	14	4920
08	178	3824	143	3693	321	7517	9	2310	6	2045	15	4355
09	131	2940	118	2617	249	5557	5	1402	1	1137	6	2539
05-09	871	20342	748	19216	1619	39558	51	12910	24	11041	75	23951
10	140	3782	117	3351	257	7133	12	2242	5	1774	17	4016
11	112	2106	98	1834	210	3940	4	1885	6	644	10	1529
12	99	2864	95	2357	194	5221	9	1472	4	1190	13	2662
13	82	2029	83	1868	165	3897	3	1917	1	709	4	1626
14	57	2444	77	2202	134	4646	4	1119	3	852	7	1971
10-14	490	13225	470	11612	960	24837	32	6635	19	5169	51	11804
15	68	2863	63	2987	131	5850	3	1336	4	1248	7	2584
16	59	1800	50	2089	109	3889	5	870	3	870	8	1740
17	57	2050	58	2343	115	4393	3	828	1	864	4	1692
18	61	2174	61	2979	122	5153	-	1223	5	1429	5	2652
19	38	1546	46	1814	84	3360	2	557	2	754	4	1311
15-19	283	10433	278	12212	561	22645	13	4814	15	5165	28	9979
20	67	2958	58	4785	125	7743	5	2288	8	3736	13	6024
21	42	1242	41	1555	83	2797	-	366	4	459	4	825
22	38	1616	43	2250	81	3866	2	787	2	978	4	1765
23	49	1184	41	1483	90	2667	1	450	2	552	3	1002
24	40	1142	47	1437	87	2579	-	509	1	609	1	1118
20-24	236	8142	230	11510	466	19652	8	4400	17	6334	25	10734

TABLEAU P-3 : POPULATION RESIDENTE SUIVANT LE SEXE, L'AGE, LE MODE DE VIE ET LA CONNAISSANCE DE LA DATE DE NAISSANCE  
( REGIONS T/R/U, CERCLÉS, ARRONDISSEMENTS )

AGE	SEDENTAIRES						NOMADES					
	HOMMES		FEMMES		ENSEMBLE		HOMMES		FEMMES		ENSEMBLE	
	OUI	NON	OUI	NON	OUI	NON	OUI	NON	OUI	NON	OUI	NON
	REGION DE GAO											
25	55	2421	39	3919	94	6340	4	1588	3	2352	7	3940
26	56	1216	29	1569	85	2785	-	603	3	690	3	1293
27	45	1473	48	2033	93	3506	4	652	2	743	6	1395
28	43	1258	23	1710	66	2968	2	735	4	876	6	1611
29	48	911	26	1059	74	1970	-	379	2	461	2	840
25-29	247	7279	165	10290	412	17569	10	3957	14	5122	24	9079
30	53	2757	20	4266	73	7023	8	3040	3	3842	11	6882
31	40	820	19	799	59	1619	1	282	-	184	1	466
32	34	1075	16	1335	50	2410	1	588	1	592	2	1180
33	22	910	13	916	35	1826	1	320	-	215	1	535
34	22	621	10	704	32	1325	3	313	1	236	4	549
30-34	171	6183	78	8020	249	14203	14	4543	5	5069	19	9612
35	20	1988	12	2577	32	4565	6	1485	-	1454	6	2939
36	21	835	4	747	25	1582	-	476	1	375	1	851
37	13	1009	5	1310	18	2319	-	458	-	355	-	813
38	17	812	6	963	23	1775	-	557	-	466	-	1023
39	13	679	2	718	15	1397	2	258	-	274	2	532
35-39	84	5323	29	6315	113	11638	8	3234	1	2924	9	6158
40	17	2377	13	3213	30	5590	6	3037	5	2818	11	5855
41	9	562	5	495	14	1057	1	176	-	134	1	310
42	9	904	2	1042	11	1946	2	431	-	320	2	751
43	11	631	1	592	12	1223	1	291	-	181	1	472
44	2	518	5	461	7	979	-	214	-	103	-	317
40-44	48	4992	26	5803	74	10795	10	4149	5	3556	15	7705
45	15	1574	1	1872	16	3446	3	1165	1	897	4	2062
46	9	663	-	528	9	1191	-	283	-	180	-	463
47	9	923	1	1028	10	1951	-	258	-	189	-	447
48	8	645	3	700	11	1345	1	326	-	226	1	552
49	4	500	-	596	4	1096	-	195	-	140	-	335
45-49	45	4305	5	4724	50	9029	4	2227	1	1632	5	3859
50	12	1997	7	2610	19	4607	7	2167	1	1729	8	3896
51	6	450	1	386	7	836	1	93	-	59	1	152
52	4	642	-	762	4	1404	2	263	-	185	2	448
53	4	511	2	372	6	883	-	160	-	70	-	230
54	2	423	2	389	4	812	-	120	-	71	-	191
50-54	28	4023	12	4519	40	8542	10	2803	1	2114	11	4917
55	2	893	2	898	4	1791	1	501	1	374	2	875
56	5	494	-	413	5	907	-	225	-	112	-	337
57	2	714	2	712	4	1426	-	143	-	112	-	265
58	2	457	1	405	3	862	-	175	-	88	-	263
59	7	369	2	370	9	739	-	75	-	75	-	150
55-59	18	2927	7	2798	25	5725	1	1119	1	761	2	1880

TABLEAU P-3 : POPULATION RESIDENTE SUIVANT LE SEXE, L'AGE, LE MODE DE VIE ET LA CONNAISSANCE DE LA DATE DE NAISSANCE  
( REGION S T/R/U, CERCLES,ARRONDISSEMENTS)

AGE	SEDENTAIRES						NOMADES					
	HOMMES		FEMMES		ENSEMBLE		HOMMES		FEMMES		ENSEMBLE	
	OUI	NON	OUI	NON	OUI	NON	OUI	NON	OUI	NON	OUI	NON
	REGION DE GAO											
60	5	1447	4	1947	9	3394	6	1382	2	1240	8	2622
61	2	336	-	283	2	619	-	62	-	53	-	115
62	5	488	1	504	6	992	-	81	-	85	-	166
63	1	363	2	256	3	619	-	95	-	50	-	145
64	1	262	-	192	1	454	-	48	-	33	-	81
60-64	14	2896	7	3182	21	6078	6	1668	2	1461	8	3129
65	3	589	2	675	5	1264	2	300	-	223	2	523
66	2	228	-	179	2	407	-	69	-	45	-	114
67	2	407	-	504	2	911	2	93	-	57	2	150
68	-	193	1	174	1	367	-	79	-	56	-	135
69	1	199	-	171	1	370	-	33	-	28	-	61
65-69	8	1616	3	1703	11	3319	4	574	-	409	4	983
70	-	726	3	1075	3	1801	2	691	2	591	4	1282
71	1	130	-	118	1	248	-	34	-	20	-	54
72	-	161	3	205	3	366	-	47	-	41	-	88
73	1	119	-	90	1	209	-	28	1	21	1	49
74	-	69	-	58	-	127	-	29	-	16	-	45
70-74	2	1205	6	1546	8	2751	2	829	3	689	5	1518
75	-	206	-	253	-	459	1	127	-	123	1	250
76	-	72	-	67	-	139	-	35	-	21	-	56
77	2	112	-	144	2	256	-	29	-	16	-	45
78	-	68	2	49	2	117	-	55	-	27	-	82
79	-	55	-	43	-	98	-	11	-	14	-	25
75-79	2	513	2	556	4	1069	1	257	-	201	1	458
80+	1	575	1	817	2	1392	-	463	-	429	-	892
ND	-	526	1	660	1	1186	-	29	-	93	-	122
TOTAL	4285	115614	3705	126376	7990	241990	380	67095	271	62996	651	130091

TABLEAU P-3 : POPULATION RESIDENTE SUIVANT LE SEXE, L'AGE, LE MODE DE VIE ET LA CONNAISSANCE DE LA DATE DE NAISSANCE  
( REGIONES T/R/U, CERCLES, ARRONDISSEMENTS)

AGE	SEDENTAIRES						NOMADES					
	HOMMES		FEMMES		ENSEMBLE		HOMMES		FEMMES		ENSEMBLE	
	OUI	NON	OUI	NON	OUI	NON	OUI	NON	OUI	NON	OUI	NON
REGION DE GAO-URBAIN												
00 MOIS	32	75	23	70	55	145	1	5	1	5	2	10
01	26	89	30	70	56	159	-	2	-	4	-	6
02	23	86	25	85	48	171	-	9	2	10	2	19
03	28	104	39	117	67	221	4	9	4	13	8	22
04	30	110	35	112	65	222	-	6	3	7	3	13
05	26	95	23	84	49	179	4	6	1	6	5	12
06	30	110	31	115	61	225	2	8	2	8	4	16
07	38	91	22	89	60	180	1	10	1	5	2	15
08	27	85	23	87	50	172	-	8	1	1	1	9
09	24	88	24	72	48	160	2	2	2	2	4	4
10	22	54	13	49	35	103	-	4	-	3	-	7
11	13	55	17	51	30	106	2	4	3	4	5	8
00 ANS	319	1042	305	1001	624	2043	16	73	20	68	36	141
01	168	862	173	868	341	1730	6	64	3	35	9	99
02	139	1367	129	1357	268	2724	1	66	-	63	1	129
03	112	1289	106	1229	218	2518	-	84	2	65	2	149
04	106	1206	86	1152	192	2358	1	108	1	70	2	178
00-04	844	5766	799	5607	1643	11373	24	395	26	301	50	696
05	99	1256	90	1236	189	2492	1	106	-	114	1	220
06	117	1054	114	1039	231	2093	2	92	-	83	2	175
07	79	1174	63	1091	142	2265	3	78	1	92	4	170
08	100	872	85	903	185	1775	-	75	1	75	1	150
09	73	744	64	716	137	1460	2	45	-	37	2	82
05-09	468	5100	416	4985	884	10085	8	396	2	401	10	797
10	72	886	67	785	139	1671	-	71	1	55	1	126
11	73	624	56	536	129	1160	1	25	1	24	2	49
12	59	747	61	676	120	1423	1	46	-	30	1	76
13	46	629	57	607	103	1236	2	42	-	30	2	72
14	35	703	53	679	88	1382	-	37	-	22	-	59
10-14	285	3589	294	3283	579	6872	4	221	2	161	6	382
15	46	778	45	828	91	1606	-	55	-	49	-	104
16	39	556	35	620	74	1176	-	31	1	30	1	61
17	46	668	38	706	84	1374	2	34	-	34	2	68
18	38	700	41	914	79	1614	-	41	1	58	1	99
19	25	546	35	712	60	1258	-	21	1	32	1	53
15-19	194	3248	194	3780	388	7028	2	182	3	203	5	385
20	48	835	42	1304	90	2139	1	74	2	124	3	198
21	32	473	25	561	57	1034	-	15	1	26	1	41
22	25	565	29	781	54	1346	-	26	-	36	-	62
23	30	455	30	531	60	986	-	14	-	21	-	35
24	22	417	32	520	54	937	-	22	-	23	-	45
20-24	157	2745	158	3697	315	6442	1	151	3	230	4	381

TABLEAU P-3 : POPULATION RESIDENTE SUIVANT LE SEXE, L'AGE, LE MODE DE VIE ET LA CONNAISSANCE DE LA DATE DE NAISSANCE  
( REGIONS T/R/U, CERCLES,ARRONDISSEMENTS)

AGE	SEDENTAIRES						NOMADES					
	HOMMES		FEMMES		ENSEMBLE		HOMMES		FEMMES		ENSEMBLE	
	OUI	NON	OUI	NON	OUI	NON	OUI	NON	OUI	NON	OUI	NON
	REGION DE GAO-URBAIN											
25	24	791	29	1230	53	2021	-	69	-	115	-	184
26	31	429	17	506	48	935	-	20	1	32	1	52
27	26	531	37	652	63	1183	-	35	-	28	-	63
28	18	444	19	549	37	993	-	30	1	41	1	71
29	35	401	18	407	53	808	-	12	1	21	1	33
25-29	134	2596	120	3344	254	5940	-	166	3	237	3	403
30	27	858	15	1204	42	2062	-	84	-	117	-	201
31	26	338	17	292	43	630	1	13	-	16	1	29
32	20	379	11	403	31	782	-	17	-	28	-	45
33	11	365	10	316	21	681	-	12	-	7	-	19
34	14	239	8	221	22	460	1	9	-	18	1	27
30-34	98	2179	61	2436	159	4615	2	135	-	186	2	321
35	15	672	6	736	21	1408	-	52	-	52	-	104
36	15	297	2	227	17	524	-	17	-	18	-	35
37	9	331	2	378	11	709	-	19	-	16	-	35
38	12	253	4	278	16	531	-	19	-	20	-	39
39	10	212	2	235	12	447	-	10	-	7	-	17
35-39	61	1765	16	1854	77	3619	-	117	-	113	-	230
40	10	677	8	838	18	1515	-	99	-	100	-	199
41	5	176	3	173	8	349	-	8	-	6	-	14
42	6	313	1	309	7	622	-	15	-	8	-	23
43	9	183	-	203	9	386	-	13	-	10	-	23
44	2	159	4	148	6	307	-	7	-	1	-	8
40-44	32	1508	16	1671	48	3179	-	142	-	125	-	267
45	11	459	-	476	11	935	1	44	-	42	1	86
46	5	189	-	126	5	315	-	12	-	14	-	26
47	7	290	-	284	7	574	-	12	-	8	-	20
48	6	167	3	197	9	364	1	17	-	8	1	25
49	3	161	-	186	3	347	-	7	-	2	-	9
45-49	32	1266	3	1269	35	2535	2	92	-	74	2	166
50	6	459	4	607	10	1066	1	54	-	77	1	131
51	3	125	1	100	4	225	-	2	-	2	-	4
52	2	180	-	232	2	412	-	8	-	6	-	14
53	3	124	2	98	5	222	-	7	-	4	-	11
54	2	99	1	96	3	195	-	3	-	4	-	7
50-54	16	987	8	1133	24	2120	1	74	-	93	1	167
55	2	206	-	206	2	412	-	20	-	12	-	32
56	1	105	-	99	1	204	-	5	-	3	-	8
57	1	168	1	186	2	354	-	4	-	9	-	13
58	-	116	-	110	-	226	-	10	-	8	-	18
59	5	90	2	100	7	190	-	1	-	7	-	8
55-59	9	685	3	701	12	1386	-	40	-	39	-	79



TABLEAU P-3 : POPULATION RESIDENTE SUIVANT LE SEXE, L'AGE, LE MODE DE VIE ET LA CONNAISSANCE DE LA DATE DE NAISSANCE  
( REGIONS T/R/U, CERCLES,ARRONDISSEMENTS)

AGE	SEDENTAIRES						NOMADES					
	HOMMES		FEMMES		ENSEMBLE		HOMMES		FEMMES		ENSEMBLE	
	OUI	NON	OUI	NON	OUI	NON	OUI	NON	OUI	NON	OUI	NON
	REGION DE GAO-URBAIN											
60	2	276	2	455	4	731	-	37	1	58	1	95
61	-	89	-	78	-	167	-	5	-	1	-	6
62	2	114	1	151	3	265	-	1	-	6	-	7
63	1	85	2	57	3	142	-	3	-	2	-	5
64	-	59	-	48	-	107	-	2	-	1	-	3
60-64	5	623	5	789	10	1412	-	48	1	68	1	116
65	1	104	2	159	3	263	-	2	-	4	-	6
66	1	43	-	40	1	83	-	1	-	4	-	5
67	2	84	-	124	2	208	-	-	-	2	-	2
68	-	57	1	48	1	105	-	6	-	4	-	10
69	-	55	-	52	-	107	-	1	-	1	-	2
65-69	4	343	3	423	7	766	-	10	-	15	-	25
70	-	131	2	257	2	388	-	21	-	27	-	48
71	1	30	-	32	1	62	-	1	-	1	-	2
72	-	36	-	59	-	95	-	2	-	1	-	3
73	1	31	-	29	1	60	-	-	-	1	-	1
74	-	15	-	17	-	32	-	2	-	-	-	2
70-74	2	243	2	394	4	637	-	26	-	30	-	56
75	-	45	-	59	-	104	-	2	-	1	-	3
76	-	18	-	21	-	39	-	-	-	-	-	-
77	-	30	-	39	-	69	-	2	-	-	-	2
78	-	22	-	14	-	36	-	-	-	2	-	2
79	-	12	-	12	-	24	-	-	-	-	-	-
75-79	-	127	-	145	-	272	-	4	-	3	-	7
80+	-	108	-	203	-	311	-	16	-	12	-	28
ND	-	209	1	218	1	427	-	-	-	1	-	1
TOTAL	2341	33087	2099	35932	4440	69019	44	2215	40	2292	84	4507

TABLEAU P-3 : POPULATION-RESIDENTE SUIVANT LE SEXE, L'AGE, LE MODE DE VIE ET LA CONNAISSANCE DE LA DATE DE NAISSANCE  
( REGIONES T/R/U, CERCLES,ARRONDISSEMENTS)

AGE	SEDENTAIRES						NOMADES					
	HOMMES		FEMMES		ENSEMBLE		HOMMES		FEMMES		ENSEMBLE	
	OUI	NON	OUI	NON	OUI	NON	OUI	NON	OUI	NON	OUI	NON
REGION DE GAO-RURAL												
00 NOIS	42	200	50	166	92	366	23	162	12	118	35	280
01	38	214	42	206	80	420	16	164	15	178	31	342
02	53	287	48	271	101	558	28	225	22	250	50	475
03	42	317	55	294	97	611	18	219	12	194	30	413
04	51	270	39	287	90	557	10	161	11	144	21	305
05	34	196	34	217	68	413	11	119	8	99	19	218
06	36	267	51	278	87	545	7	188	6	124	13	312
07	34	153	30	142	64	295	7	80	4	96	11	176
08	20	265	34	237	54	502	7	122	9	103	16	225
09	22	178	22	175	44	353	3	87	1	67	4	154
10	24	112	17	109	41	221	2	61	3	58	5	119
11	17	101	11	86	28	187	6	29	-	25	6	54
00 ANS	413	2560	433	2468	846	5028	138	1617	103	1456	241	3073
01	137	2216	122	2112	259	4328	14	1249	8	1099	22	2348
02	131	3422	82	3273	213	6695	13	2752	10	2334	23	5086
03	105	3659	98	3810	203	7469	10	3076	8	2677	18	5753
04	107	3486	103	3623	210	7109	7	3395	8	2960	15	6355
00-04	893	15343	838	15286	1731	30629	182	12089	137	10526	319	22615
05	105	3791	92	3724	197	7515	15	3655	8	3084	23	6739
06	98	2830	66	2676	164	5506	10	2700	4	2303	14	5003
07	64	3473	62	3140	126	6613	6	2567	4	2183	10	4750
08	78	2952	58	2790	136	5742	9	2235	5	1970	14	4205
09	58	2196	54	1901	112	4097	3	1357	1	1100	4	2457
05-09	403	15242	332	14231	735	29473	43	12514	22	10640	65	23154
10	68	2896	50	2566	118	5462	12	2171	4	1719	16	3890
11	39	1482	42	1298	81	2780	3	860	5	620	8	1480
12	40	2117	34	1681	74	3798	8	1426	4	1160	12	2586
13	36	1400	26	1261	62	2661	1	875	1	679	2	1554
14	22	1741	24	1523	46	3264	4	1082	3	830	7	1912
10-14	205	9636	176	8329	381	17965	28	6414	17	5008	45	11422
15	22	2085	18	2159	40	4244	3	1281	4	1199	7	2480
16	20	1244	15	1469	35	2713	5	839	2	840	7	1679
17	11	1382	20	1637	31	3019	1	794	1	830	2	1624
18	23	1474	20	2065	43	3539	-	1182	4	1371	4	2553
19	13	1000	11	1102	24	2102	2	536	1	722	3	1258
15-19	89	7185	84	8432	173	15617	11	4632	12	4962	23	9594
20	19	2123	16	3481	35	5604	4	2214	6	3612	10	5826
21	10	769	16	994	26	1763	-	351	3	433	3	784
22	13	1051	14	1469	27	2520	2	761	2	942	4	1703
23	19	729	11	952	30	1681	1	436	2	531	3	967
24	18	725	15	917	33	1642	-	487	1	586	1	1073
20-24	79	5397	72	7813	151	13210	7	4249	14	6104	21	10353

TABLEAU P-3 : POPULATION RESIDENTE SUIVANT LE SEXE, L'AGE, LE MODE DE VIE ET LA CONNAISSANCE DE LA DATE DE NAISSANCE  
( REGIONS T/R/U, CERCLES,ARRONDISSEMENTS)

AGE	SEDENTAIRES						NOMADES					
	HOMMES		FEMMES		ENSEMBLE		HOMMES		FEMMES		ENSEMBLE	
	OUI	NON	OUI	NON	OUI	NON	OUI	NON	OUI	NON	OUI	NON
	REGION DE GAO-RURAL											
25	31	1630	10	2689	41	4319	4	1519	3	2237	7	3756
26	25	787	12	1063	37	1850	-	583	2	658	2	1241
27	19	942	11	1381	30	2323	4	617	2	715	6	1332
28	25	814	4	1161	29	1975	2	705	3	835	5	1540
29	13	510	8	652	21	1162	-	367	1	440	1	807
25-29	113	4683	45	6946	158	11629	10	3791	11	4885	21	8676
30	26	1899	5	3062	31	4961	8	2956	3	3725	11	6681
31	14	482	2	507	16	989	-	269	-	168	-	437
32	14	696	5	932	19	1628	1	571	1	564	2	1135
33	11	545	3	600	14	1145	1	308	-	208	1	516
34	8	382	2	483	10	865	2	304	1	218	3	522
30-34	73	4004	17	5584	90	9588	12	4408	5	4883	17	9291
35	5	1316	6	1841	11	3157	6	1433	-	1402	6	2835
36	6	538	2	520	8	1058	-	459	1	357	1	816
37	4	678	3	932	7	1610	-	439	-	339	-	778
38	5	559	2	685	7	1244	-	538	-	446	-	984
39	3	467	-	483	3	950	2	248	-	267	2	515
35-39	23	3558	13	4461	36	8019	8	3117	1	2811	9	5928
40	7	1700	5	2375	12	4075	6	2938	5	2718	11	5656
41	4	386	2	322	6	708	1	168	-	128	1	296
42	3	591	1	733	4	1324	2	416	-	312	2	728
43	2	448	1	389	3	837	1	278	-	171	1	449
44	-	359	1	313	1	672	-	207	-	102	-	309
40-44	16	3484	10	4132	26	7616	10	4007	5	3431	15	7438
45	4	1115	1	1396	5	2511	2	1121	1	855	3	1976
46	4	474	-	402	4	876	-	271	-	166	-	437
47	2	633	1	744	3	1377	-	246	-	181	-	427
48	2	478	-	503	2	981	-	309	-	218	-	527
49	1	339	-	410	1	749	-	188	-	138	-	326
45-49	13	3039	2	3455	15	6494	2	2135	1	1558	3	3693
50	6	1538	3	2003	9	3541	6	2113	1	1652	7	3765
51	3	325	-	286	3	611	1	91	-	57	1	148
52	2	462	-	530	2	992	2	255	-	179	2	434
53	1	387	-	274	1	661	-	153	-	66	-	219
54	-	324	1	293	1	617	-	117	-	67	-	184
50-54	12	3036	4	3386	16	6422	9	2729	1	2021	10	4750
55	-	687	2	692	2	1379	1	481	1	362	2	843
56	4	389	-	314	4	703	-	220	-	109	-	329
57	1	546	1	526	2	1072	-	139	-	103	-	242
58	2	341	1	295	3	636	-	165	-	80	-	245
59	2	279	-	270	2	549	-	74	-	68	-	142
55-59	9	2242	4	2097	13	4339	1	1079	1	722	2	1801

TABLEAU P-3 : POPULATION RESIDENTE SUIVANT LE SEXE, L'AGE, LE MODE DE VIE ET LA CONNAISSANCE DE LA DATE DE NAISSANCE  
( REGIONS T/R/U, CERCLES, ARRONDISSEMENTS )

AGE	SEDENTAIRES						NOMADES					
	HOMMES		FEMMES		ENSEMBLE		HOMMES		FEMMES		ENSEMBLE	
	OUI	NON	OUI	NON	OUI	NON	OUI	NON	OUI	NON	OUI	NON
	REGION DE GAO-RURAL											
60	3	1171	2	1492	5	2663	6	1345	1	1182	7	2527
61	2	247	-	205	2	452	-	57	-	52	-	109
62	3	374	-	353	3	727	-	80	-	79	-	159
63	-	278	-	199	-	477	-	92	-	48	-	140
64	1	203	-	144	1	347	-	46	-	32	-	78
60-64	9	2273	2	2393	11	4666	6	1620	1	1393	7	3013
65	2	485	-	516	2	1001	2	298	-	219	2	517
66	1	185	-	139	1	324	-	68	-	41	-	109
67	-	323	-	380	-	703	2	93	-	55	2	148
68	-	136	-	126	-	262	-	73	-	52	-	125
69	1	144	-	119	1	263	-	32	-	27	-	59
65-69	4	1273	-	1280	4	2553	4	564	-	394	4	958
70	-	595	1	818	1	1413	2	670	2	564	4	1234
71	-	100	-	86	-	186	-	33	-	19	-	52
72	-	125	3	146	3	271	-	45	-	40	-	85
73	-	88	-	61	-	149	-	28	1	20	1	48
74	-	54	-	41	-	95	-	27	-	16	-	43
70-74	-	962	4	1152	4	2114	2	803	3	659	5	1462
75	-	161	-	194	-	355	1	125	-	122	1	247
76	-	54	-	46	-	100	-	35	-	21	-	56
77	2	82	-	105	2	187	-	27	-	16	-	43
78	-	46	2	35	2	81	-	55	-	25	-	80
79	-	43	-	31	-	74	-	11	-	14	-	25
75-79	2	386	2	411	4	797	1	253	-	198	1	451
80+	1	467	1	614	2	1081	-	447	-	417	-	864
ND	-	317	-	442	-	759	-	29	-	92	-	121
TOTAL	1944	82527	1606	90444	3550	172971	336	64880	231	60704	567	125584

TABLEAU P-3 : POPULATION RESIDENTE SUIVANT LE SEXE, L'AGE, LE MODE DE VIE ET LA CONNAISSANCE DE LA DATE DE NAISSANCE  
( REGIONS T/R/U, CERCLES,ARRONDISSEMENTS)

AGE	SEDENTAIRES						NOMADES					
	HOMMES		FEMMES		ENSEMBLE		HOMMES		FEMMES		ENSEMBLE	
	OUI	NON	OUI	NON	OUI	NON	OUI	NON	OUI	NON	OUI	NON
	CERCLE DE GAO											
00 MOIS	38	126	32	113	70	239	11	24	6	14	17	38
01	31	139	42	131	73	270	5	28	5	26	10	54
02	42	159	48	147	90	306	18	26	12	50	30	76
03	44	168	48	188	92	356	16	40	11	42	27	82
04	53	174	45	195	98	369	9	29	7	23	16	52
05	37	147	30	136	67	283	11	17	6	23	17	40
06	41	173	49	185	90	358	6	29	6	19	12	48
07	55	127	26	106	81	233	7	14	5	10	12	24
08	36	181	32	157	68	338	4	17	5	22	9	39
09	28	142	24	120	52	262	4	16	2	11	6	27
10	27	78	19	78	46	156	1	8	2	9	3	17
11	15	68	25	64	40	132	6	2	3	2	9	4
00 ANS	447	1682	420	1620	867	3302	98	250	70	251	168	501
01	217	1726	208	1745	425	3471	7	260	4	225	11	485
02	203	2351	165	2289	368	4640	2	598	3	518	5	1116
03	159	2430	148	2404	307	4834	4	550	4	595	8	1145
04	162	2153	138	2231	300	4384	3	728	4	633	7	1361
00-04	1188	10342	1079	10289	2267	20631	114	2386	85	2222	199	4608
05	154	2386	140	2298	294	4684	6	733	4	670	10	1403
06	147	1841	127	1813	274	3654	5	549	-	447	5	996
07	108	2194	98	1985	206	4179	3	460	-	397	3	857
08	120	1702	106	1730	226	3432	1	420	2	384	3	804
09	89	1362	80	1240	169	2602	1	245	1	184	2	429
05-09	618	9485	551	9066	1169	18551	16	2407	7	2082	23	4489
10	90	1739	75	1520	165	3259	3	397	2	311	5	708
11	75	990	65	897	140	1887	2	141	2	122	2	263
12	68	1267	66	1048	134	2315	2	255	1	231	3	486
13	54	891	63	814	117	1705	2	161	1	145	3	306
14	38	1150	53	1016	91	2166	1	223	2	170	3	393
10-14	325	6037	322	5295	647	11332	8	1177	8	979	16	2156
15	42	1351	45	1398	87	2749	1	295	1	230	2	525
16	37	865	37	943	74	1808	-	170	2	181	2	351
17	43	1004	31	1128	74	2132	1	178	-	199	1	377
18	41	1088	41	1450	82	2538	-	246	1	267	1	513
19	23	834	37	1011	60	1845	1	121	-	168	1	289
15-19	186	5142	191	5930	377	11072	3	1010	4	1045	7	2055
20	47	1506	49	2377	96	3883	1	467	4	750	5	1217
21	26	683	29	799	55	1482	-	63	-	61	-	124
22	25	838	31	1142	56	1980	-	141	2	229	2	370
23	34	624	29	804	63	1428	-	93	-	108	-	201
24	23	612	28	785	51	1397	-	90	-	120	-	210
20-24	155	4263	166	5907	321	10170	1	854	6	1268	7	2122

TABLEAU P-3 : POPULATION RESIDENTE SUIVANT LE SEXE, L'AGE, LE MODE DE VIE ET LA CONNAISSANCE DE LA DATE DE NAISSANCE  
( REGIONS T/R/U, CERCLES, ARRONDISSEMENTS)

AGE	SEDENTAIRES						NOMADES					
	HOMMES		FEMMES		ENSEMBLE		HOMMES		FEMMES		ENSEMBLE	
	OUI	NON	OUI	NON	OUI	NON	OUI	NON	OUI	NON	OUI	NON
	CERCLE DE GAO											
25	36	1288	25	1969	61	3257	1	368	-	533	1	901
26	32	652	24	785	56	1437	-	113	1	155	1	268
27	30	821	35	1115	65	1936	1	133	-	170	1	303
28	30	618	17	899	47	1517	-	149	1	199	1	348
29	35	504	19	596	54	1100	-	95	1	135	1	230
25-29	163	3883	120	5364	283	9247	2	858	3	1192	5	2050
30	34	1323	17	2023	51	3346	1	642	-	805	1	1447
31	31	444	17	428	48	872	-	46	-	43	-	89
32	23	565	14	647	37	1212	-	111	-	137	-	248
33	14	505	9	492	23	997	-	54	-	44	-	98
34	12	297	9	380	21	677	-	58	1	49	1	107
30-34	114	3134	66	3970	180	7104	1	911	1	1078	2	1989
35	13	1036	10	1296	23	2332	1	342	-	340	1	682
36	10	400	3	332	13	732	-	98	-	76	-	174
37	11	525	1	600	12	1125	-	94	-	85	-	179
38	10	425	3	490	13	915	-	123	-	114	-	237
39	10	338	2	370	12	708	1	63	-	66	1	129
35-39	54	2724	19	3088	73	5812	2	720	-	681	2	1401
40	8	1207	11	1497	19	2704	1	620	1	614	2	1234
41	8	261	3	243	11	504	-	29	-	30	-	59
42	3	446	1	531	4	977	-	80	-	62	-	142
43	8	295	1	283	9	578	-	51	-	32	-	83
44	2	278	4	242	6	520	-	48	-	20	-	68
40-44	29	2487	20	2796	49	5283	1	828	1	758	2	1586
45	9	841	1	920	10	1761	1	273	-	221	1	494
46	5	329	-	216	5	545	-	65	-	33	-	98
47	8	494	1	537	9	1031	-	37	-	46	-	83
48	6	309	3	321	9	630	1	72	-	47	1	119
49	4	253	-	283	4	536	-	28	-	30	-	58
45-49	32	2226	5	2277	37	4503	2	475	-	377	2	852
50	9	940	7	1196	16	2136	1	439	1	396	2	835
51	4	207	1	168	5	375	-	19	-	8	-	27
52	4	315	-	367	4	682	1	34	-	20	1	54
53	1	241	1	175	2	416	-	21	-	11	-	32
54	1	205	2	197	3	402	-	13	-	14	-	27
50-54	19	1908	11	2103	30	4011	2	526	1	449	3	975
55	1	442	1	395	2	837	-	119	-	87	-	206
56	2	231	-	177	2	408	-	28	-	18	-	46
57	1	367	2	323	3	690	-	22	-	20	-	42
58	1	222	-	183	1	405	-	31	-	23	-	54
59	6	192	2	177	8	369	-	23	-	11	-	34
55-59	11	1454	5	1255	16	2709	-	223	-	159	-	382

TABLEAU P-3 : POPULATION RESIDENTE SUIVANT LE SEXE, L'AGE, LE MODE DE VIE ET LA CONNAISSANCE DE LA DATE DE NAISSANCE  
( REGIONS T/R/U, CERCLES,ARRONDISSEMENTS)

AGE	SEDENTAIRES						NOMADES					
	HOMMES		FEMMES		ENSEMBLE		HOMMES		FEMMES		ENSEMBLE	
	OUI	NON	OUI	NON	OUI	NON	OUI	NON	OUI	NON	OUI	NON
	CERCLE DE GAO											
60	5	671	3	849	8	1520	-	266	1	254	1	520
61	2	160	-	122	2	282	-	9	-	6	-	15
62	3	220	1	230	4	450	-	10	-	15	-	25
63	1	147	2	107	3	254	-	9	-	8	-	17
64	1	137	-	86	1	223	-	6	-	6	-	12
60-64	12	1335	6	1394	18	2729	-	300	1	289	1	589
65	2	268	2	339	4	607	-	66	-	47	-	113
66	-	99	-	79	-	178	-	8	-	6	-	14
67	2	180	-	250	2	430	-	14	-	12	-	26
68	-	91	1	90	1	181	-	15	-	8	-	23
69	-	106	-	67	-	173	-	7	-	3	-	10
65-69	4	744	3	825	7	1569	-	110	-	76	-	186
70	-	327	3	495	3	822	1	117	-	125	1	242
71	1	60	-	67	1	127	-	3	-	4	-	7
72	-	62	1	88	1	150	-	6	-	7	-	13
73	1	57	-	48	1	105	-	5	-	-	-	5
74	-	34	-	28	-	62	-	4	-	4	-	8
70-74	2	540	4	726	6	1266	1	135	-	140	1	275
75	-	94	-	112	-	206	-	19	-	21	-	40
76	-	31	-	35	-	66	-	3	-	1	-	4
77	1	49	-	62	1	111	-	5	-	6	-	11
78	-	28	2	27	2	55	-	6	-	5	-	11
79	-	21	-	12	-	33	-	1	-	6	-	7
75-79	1	223	2	248	3	471	-	34	-	39	-	73
80+	-	276	1	418	1	694	-	62	-	72	-	134
ND	-	296	1	360	1	656	-	9	-	17	-	26
TOTAL	2913	56499	2572	61311	5485	117810	153	13025	117	12923	270	25948

TABLEAU P-3 : POPULATION RESIDENTE SUIVANT LE SEXE, L'AGE, LE MODE DE VIE ET LA CONNAISSANCE DE LA DATE DE NAISSANCE  
( REGIONS T/R/U, CERCLES,ARRONDISSEMENTS)

AGE	SEDENTAIRES						NOMADES					
	HOMMES		FEMMES		ENSEMBLE		HOMMES		FEMMES		ENSEMBLE	
	OUI	NON	OUI	NON	OUI	NON	OUI	NON	OUI	NON	OUI	NON
	COMMUNE DE GAO											
00 MOIS	24	56	14	50	38	106	1	2	-	1	1	3
01	18	60	27	50	45	110	-	-	-	-	-	-
02	18	57	21	51	39	108	-	2	-	3	-	5
03	24	66	29	84	53	150	4	1	4	5	8	6
04	25	70	28	77	53	147	-	3	2	5	2	8
05	22	78	18	61	40	139	3	-	-	2	3	2
06	24	90	25	80	49	170	2	3	2	2	4	5
07	35	71	18	56	53	127	1	3	1	2	2	5
08	25	63	20	68	45	131	-	3	1	-	1	3
09	20	66	17	51	37	117	2	-	2	-	4	-
10	18	34	11	39	29	73	-	2	-	2	-	4
11	13	32	17	38	30	70	2	1	3	1	5	2
00 ANS	266	743	245	705	511	1448	15	20	15	23	30	43
01	143	658	143	671	286	1329	3	30	2	15	5	45
02	113	949	107	980	220	1929	-	26	-	28	-	54
03	96	946	85	914	181	1860	-	28	1	31	1	59
04	84	806	73	814	157	1620	1	43	1	26	2	69
00-04	702	4102	653	4084	1355	8186	19	147	19	123	38	270
05	78	890	72	878	150	1768	-	50	-	55	-	105
06	89	737	91	730	180	1467	2	45	-	31	2	76
07	64	794	52	749	116	1543	2	28	-	34	2	62
08	78	580	73	641	151	1221	-	32	1	27	1	59
09	59	502	49	499	108	1001	-	18	-	11	-	29
05-09	368	3503	337	3497	705	7000	4	173	1	158	5	331
10	54	606	51	519	105	1125	-	37	-	14	-	51
11	53	435	47	382	100	817	-	10	-	14	-	24
12	49	503	53	461	102	964	-	24	-	15	-	39
13	35	432	47	429	82	861	2	14	-	11	2	25
14	27	451	41	460	68	911	-	16	-	10	-	26
10-14	218	2427	239	2251	457	4678	2	101	-	64	2	165
15	37	533	37	581	74	1114	-	31	-	24	-	55
16	27	382	28	406	55	788	-	17	1	14	1	31
17	37	459	25	501	62	960	-	18	-	15	-	33
18	31	519	35	662	66	1181	-	25	-	29	-	54
19	20	386	32	543	52	929	-	10	-	13	-	23
15-19	152	2279	157	2693	309	4972	-	101	1	95	1	196
20	40	625	41	970	81	1595	-	50	1	71	1	121
21	23	339	21	427	44	766	-	3	-	6	-	9
22	21	427	25	594	46	1021	-	11	-	21	-	32
23	28	324	25	413	53	737	-	10	-	6	-	16
24	16	303	24	406	40	709	-	8	-	7	-	15
20-24	128	2018	136	2810	264	4828	-	82	1	111	1	193



TABLEAU P-3 : POPULATION RESIDENTE SUIVANT LE SEXE, L'AGE, LE MODE DE VIE ET LA CONNAISSANCE DE LA DATE DE NAISSANCE  
( REGIONS T/R/U, CERCLES,ARRONDISSEMENTS)

AGE	SEDENTAIRES						NOMADES					
	HOMMES		FEMMES		ENSEMBLE		HOMMES		FEMMES		ENSEMBLE	
	OUI	NON	OUI	NON	OUI	NON	OUI	NON	OUI	NON	OUI	NON
	COMMUNE DE GAO											
25	20	592	21	914	41	1506	-	55	-	62	-	117
26	24	307	15	363	39	670	-	7	1	16	1	23
27	24	396	30	503	54	899	-	15	-	17	-	32
28	15	290	17	405	32	695	-	8	1	9	1	17
29	29	300	16	306	45	606	-	1	1	6	1	7
25-29	112	1885	99	2491	211	4376	-	86	3	110	3	196
30	22	616	14	857	36	1473	-	54	-	58	-	112
31	25	241	16	227	41	468	-	4	-	7	-	11
32	18	285	11	306	29	591	-	6	-	13	-	19
33	10	256	8	235	18	491	-	4	-	3	-	7
34	11	163	8	165	19	328	-	2	-	10	-	12
30-34	86	1561	57	1790	143	3351	-	70	-	91	-	161
35	11	508	5	544	16	1052	-	24	-	24	-	48
36	10	215	2	149	12	364	-	9	-	3	-	12
37	9	238	1	266	10	504	-	11	-	8	-	19
38	8	188	3	211	11	399	-	9	-	4	-	13
39	9	147	2	174	11	321	-	3	-	4	-	7
35-39	47	1296	13	1344	60	2640	-	56	-	43	-	99
40	6	513	8	598	14	1111	-	55	-	64	-	119
41	5	128	2	133	7	261	-	3	-	2	-	5
42	2	206	1	236	3	442	-	3	-	6	-	9
43	7	124	-	143	7	267	-	7	-	3	-	10
44	2	115	3	106	5	221	-	1	-	1	-	2
40-44	22	1086	14	1216	36	2302	-	69	-	76	-	145
45	7	360	-	365	7	725	1	27	-	17	1	44
46	3	124	-	84	3	208	-	5	-	5	-	10
47	6	229	-	213	6	442	-	6	-	4	-	10
48	5	122	3	143	8	265	1	7	-	4	1	11
49	3	126	-	134	3	260	-	4	-	1	-	5
45-49	24	961	3	939	27	1900	2	49	-	31	2	80
50	5	334	4	433	9	767	-	37	-	46	-	83
51	3	182	1	73	4	155	-	-	-	-	-	-
52	2	128	-	166	2	294	-	4	-	-	-	4
53	1	95	1	73	2	168	-	1	-	2	-	3
54	1	63	1	70	2	133	-	1	-	-	-	1
50-54	12	702	7	815	19	1517	-	43	-	48	-	91
55	1	155	-	153	1	308	-	13	-	7	-	20
56	1	75	-	75	1	150	-	4	-	-	-	4
57	1	127	1	134	2	261	-	2	-	4	-	6
58	-	84	-	79	-	163	-	6	-	6	-	12
59	4	63	2	66	6	129	-	1	-	-	-	1
55-59	7	504	3	507	10	1011	-	26	-	17	-	43

TABLEAU P-3 : POPULATION RESIDENTE SUIVANT LE SEXE, L'AGE, LE MODE DE VIE ET LA CONNAISSANCE DE LA DATE DE NAISSANCE  
( REGIONS T/R/U, CERCLES,ARRONDISSEMENTS)

AGE	SEDENTAIRES						NOMADES					
	HOMMES		FEMMES		ENSEMBLE		HOMMES		FEMMES		ENSEMBLE	
	OUI	NON	OUI	NON	OUI	NON	OUI	NON	OUI	NON	OUI	NON
	COMMUNE DE GAO											
60	2	198	2	310	4	508	-	21	1	26	1	47
61	-	69	-	63	-	132	-	4	-	1	-	5
62	2	79	1	98	3	177	-	-	-	2	-	2
63	1	55	2	39	3	94	-	-	-	1	-	1
64	-	41	-	36	-	77	-	-	-	-	-	-
60-64	5	442	5	546	10	988	-	25	1	30	1	55
65	1	83	2	121	3	204	-	1	-	3	-	4
66	-	34	-	27	-	61	-	-	-	-	-	-
67	2	59	-	91	2	150	-	-	-	1	-	1
68	-	33	1	34	1	67	-	4	-	-	-	4
69	-	36	-	35	-	71	-	1	-	-	-	1
65-69	3	245	3	308	6	553	-	6	-	4	-	10
70	-	91	2	202	2	293	-	8	-	15	-	23
71	1	22	-	24	1	46	-	-	-	-	-	-
72	-	17	-	43	-	60	-	1	-	-	-	1
73	1	25	-	23	1	48	-	-	-	-	-	-
74	-	9	-	11	-	20	-	1	-	-	-	1
70-74	2	164	2	303	4	467	-	10	-	15	-	25
75	-	30	-	47	-	77	-	1	-	-	-	1
76	-	12	-	18	-	30	-	-	-	-	-	-
77	-	23	-	27	-	50	-	-	-	-	-	-
78	-	16	-	12	-	28	-	-	-	-	-	-
79	-	9	-	5	-	14	-	-	-	-	-	-
75-79	-	90	-	109	-	199	-	1	-	-	-	1
80+	-	82	-	163	-	245	-	5	-	2	-	7
ND	-	154	1	160	1	314	-	-	-	1	-	1
TOTAL	1888	23501	1729	26026	3617	49527	27	1050	26	1019	53	2069

TABLEAU P-3 : POPULATION RESIDENTE SUIVANT LE SEXE, L'AGE, LE MODE DE VIE ET LA CONNAISSANCE DE LA DATE DE MAISSANCE  
( REGIONS T/R/U, CERCLES,ARRONDISSEMENTS)

AGE	SEDENTAIRES						NOMADES					
	HOMMES		FEMMES		ENSEMBLE		HOMMES		FEMMES		ENSEMBLE	
	OUI	NON	OUI	NON	OUI	NON	OUI	NON	OUI	NON	OUI	NON
CERCLE DE ANSONGO												
00 MOIS	11	58	13	35	24	93	4	47	2	27	6	74
01	15	66	17	42	32	108	1	31	-	47	1	78
02	11	93	9	82	20	175	-	63	-	73	-	136
03	11	99	19	91	30	190	3	60	-	44	3	104
04	15	83	15	80	30	163	1	41	-	37	1	78
05	11	63	9	68	20	131	1	32	1	32	2	64
06	13	73	20	77	33	150	-	52	1	33	1	85
07	10	52	11	60	21	112	-	17	-	28	-	45
08	6	81	10	74	16	155	3	29	1	22	4	51
09	8	48	10	56	18	104	-	15	1	10	1	25
10	7	33	5	36	12	69	-	11	-	8	-	19
11	5	29	-	21	5	50	1	2	-	2	1	4
00 ANS	123	778	138	722	261	1500	14	400	6	363	20	763
01	41	555	48	510	89	1065	6	326	2	312	8	638
02	26	912	13	854	39	1766	3	575	1	521	4	1096
03	27	979	26	1030	53	2009	3	750	2	687	5	1437
04	20	1026	21	970	41	1996	3	776	1	668	4	1444
00-04	237	4250	246	4086	483	8336	29	2827	12	2551	41	5378
05	23	967	17	985	40	1952	3	766	2	730	5	1496
06	27	800	20	716	47	1516	-	674	1	547	1	1221
07	15	1025	10	842	25	1867	1	604	2	560	3	1164
08	22	781	14	749	36	1530	2	557	-	539	2	1096
09	20	621	19	528	39	1149	1	321	-	268	1	589
05-09	107	4194	80	3820	187	8014	7	2922	5	2644	12	5566
10	23	754	16	652	39	1406	2	610	-	527	2	1137
11	14	437	13	380	27	817	1	206	1	152	2	358
12	14	622	19	510	33	1132	2	363	2	350	4	713
13	14	468	9	431	23	899	-	251	-	192	-	443
14	8	500	11	468	19	968	2	300	-	250	2	550
10-14	73	2781	68	2441	141	5222	7	1730	3	1471	10	3201
15	10	606	7	638	17	1244	-	389	1	357	1	746
16	8	354	3	372	11	726	4	236	-	244	4	480
17	6	402	10	453	16	855	-	234	-	266	-	500
18	7	425	14	504	21	929	-	307	2	378	2	685
19	7	300	4	305	11	605	-	145	1	169	1	314
15-19	38	2087	38	2272	76	4359	4	1311	4	1414	8	2725
20	10	574	7	896	17	1470	1	608	1	943	2	1551
21	1	228	6	329	7	557	-	94	1	112	1	206
22	7	264	4	357	11	621	-	204	-	207	-	411
23	5	197	4	244	9	441	-	142	-	118	-	260
24	6	186	7	225	13	411	-	132	-	149	-	281
20-24	29	1449	28	2051	57	3500	1	1180	2	1529	3	2709

TABLEAU P-3 : POPULATION RESIDENTE SUIVANT LE SEXE, L'AGE, LE MODE DE VIE ET LA CONNAISSANCE DE LA DATE DE NAISSANCE  
( REGIONS T/R/U, CERCLES,ARRONDISSEMENTS)

AGE	SEDENTAIRES						NOMADES					
	HOMMES		FEMMES		ENSEMBLE		HOMMES		FEMMES		ENSEMBLE	
	OUI	NON	OUI	NON	OUI	NON	OUI	NON	OUI	NON	OUI	NON
CERCLE DE ANSONGO												
25	7	383	4	709	11	1092	2	390	2	594	4	984
26	11	182	3	260	14	442	-	140	1	152	1	292
27	7	218	3	337	10	555	2	189	-	180	2	369
28	4	197	3	249	7	446	-	162	2	167	2	329
29	4	122	4	151	8	273	-	74	-	68	-	142
25-29	33	1102	17	1706	50	2808	4	955	5	1161	9	2116
30	4	456	3	795	7	1251	1	691	-	875	1	1566
31	5	139	-	156	5	295	-	73	-	39	-	112
32	2	142	-	222	2	364	-	102	-	95	-	197
33	4	172	2	174	6	346	-	74	-	50	-	124
34	4	133	-	122	4	255	1	88	-	53	1	141
30-34	19	1042	5	1469	24	2511	2	1028	-	1112	2	2140
35	2	340	1	461	3	801	2	331	-	354	2	685
36	2	164	-	133	2	297	-	101	1	81	1	182
37	-	186	1	281	1	467	-	100	-	84	-	184
38	-	156	1	164	1	320	-	122	-	87	-	209
39	1	162	-	144	1	306	-	54	-	55	-	109
35-39	5	1008	3	1183	8	2191	2	708	1	661	3	1369
40	4	376	-	555	4	931	1	591	3	655	4	1246
41	1	147	1	97	2	244	-	30	-	17	-	47
42	-	181	1	178	1	359	2	77	-	60	2	137
43	-	136	-	120	-	256	-	83	-	38	-	121
44	-	103	-	69	-	172	-	55	-	32	-	87
40-44	5	943	2	1019	7	1962	3	836	3	802	6	1638
45	-	258	-	269	-	527	-	229	1	169	1	398
46	-	130	-	81	-	211	-	80	-	45	-	125
47	-	167	-	178	-	345	-	74	-	46	-	120
48	1	124	-	87	1	211	-	81	-	50	-	131
49	-	91	-	106	-	197	-	63	-	41	-	104
45-49	1	770	-	721	1	1491	-	527	1	351	1	878
50	2	377	-	427	2	804	-	418	-	353	-	771
51	-	109	-	71	-	180	1	24	-	9	1	33
52	-	133	-	119	-	252	-	54	-	50	-	104
53	1	98	1	68	2	166	-	39	-	7	-	46
54	1	88	-	67	1	155	-	24	-	11	-	35
50-54	4	805	1	752	5	1557	1	559	-	430	1	989
55	1	170	-	161	1	331	-	130	-	98	-	228
56	-	109	-	61	-	170	-	51	-	29	-	80
57	1	139	-	145	1	284	-	43	-	22	-	65
58	-	96	1	73	1	169	-	37	-	17	-	54
59	-	55	-	63	-	118	-	15	-	13	-	28
55-59	2	569	1	503	3	1072	-	276	-	179	-	455

TABLEAU P-3 : POPULATION RESIDENTE SUIVANT LE SEXE, L'AGE, LE MODE DE VIE ET LA CONNAISSANCE DE LA DATE DE NAISSANCE  
( REGIONS T/R/U, CERCLES,ARRONDISSEMENTS)

AGE	SEDENTAIRES						NOMADES					
	HOMMES		FEMMES		ENSEMBLE		HOMMES		FEMMES		ENSEMBLE	
	OUI	NON	OUI	NON	OUI	NON	OUI	NON	OUI	NON	OUI	NON
CERCLE DE ANSONGO												
60	-	238	-	380	-	618	-	275	-	267	-	542
61	-	59	-	48	-	107	-	11	-	9	-	20
62	1	89	-	67	1	156	-	16	-	23	-	39
63	-	77	-	52	-	129	-	19	-	5	-	24
64	-	43	-	44	-	87	-	15	-	4	-	19
60-64	1	506	-	591	1	1097	-	336	-	308	-	644
65	-	107	-	111	-	218	2	94	-	61	2	155
66	1	46	-	28	1	74	-	14	-	8	-	22
67	-	89	-	96	-	185	-	22	-	11	-	33
68	-	29	-	24	-	53	-	8	-	13	-	21
69	-	29	-	33	-	62	-	5	-	6	-	11
65-69	1	300	-	292	1	592	2	143	-	99	2	242
70	-	145	-	231	-	376	-	155	2	142	2	297
71	-	34	-	18	-	52	-	6	-	2	-	8
72	-	44	-	47	-	91	-	14	-	8	-	22
73	-	33	-	13	-	46	-	4	-	-	-	4
74	-	14	-	17	-	31	-	2	-	3	-	5
70-74	-	270	-	326	-	596	-	181	2	155	2	336
75	-	43	-	49	-	92	1	49	-	43	1	92
76	-	19	-	8	-	27	-	7	-	8	-	15
77	1	36	-	25	1	61	-	5	-	3	-	8
78	-	15	-	7	-	22	-	7	-	1	-	8
79	-	12	-	10	-	22	-	-	-	1	-	1
75-79	1	125	-	99	1	224	1	68	-	56	1	124
80+	-	118	-	164	-	282	-	114	-	111	-	225
ND	-	94	-	151	-	245	-	6	-	21	-	27
TOTAL	556	22413	489	23646	1045	46059	63	15707	38	15055	101	30762

TABLEAU P-3 : POPULATION RESIDENTE SUIVANT LE SEXE, L'AGE, LE MODE DE VIE ET LA CONNAISSANCE DE LA DATE DE NAISSANCE  
( REGIONS T/R/U, CERCLES,ARRONDISSEMENTS)

AGE	SEDENTAIRES						NOMADES					
	HOMMES		FEMMES		ENSEMBLE		HOMMES		FEMMES		ENSEMBLE	
	OUI	NON	OUI	NON	OUI	NON	OUI	NON	OUI	NON	OUI	NON
CERCLE DE BOUREM												
00 MOIS	20	68	24	59	44	127	1	4	1	7	2	11
01	8	61	9	75	17	136	-	5	-	14	-	19
02	17	86	12	94	29	180	1	14	4	10	5	24
03	10	106	22	100	32	206	1	9	2	10	3	19
04	10	82	11	88	21	170	-	12	1	12	1	24
05	7	58	15	73	22	131	2	13	1	8	3	21
06	10	102	10	92	20	194	2	15	-	15	2	30
07	6	52	11	48	17	100	1	10	-	7	1	17
08	1	66	11	73	12	139	-	17	2	4	2	21
09	8	58	8	48	16	106	1	5	-	5	1	10
10	10	42	4	35	14	77	-	3	-	5	-	8
11	7	33	2	36	9	69	-	3	-	2	-	5
00 ANS	114	814	139	821	253	1635	9	110	11	99	20	209
01	30	608	18	558	48	1166	5	166	2	121	7	287
02	18	1073	16	1128	34	2201	3	302	1	202	4	504
03	18	1144	17	1235	35	2379	1	362	-	231	1	593
04	13	1088	11	1192	24	2280	1	343	-	276	1	619
00-04	193	4727	201	4934	394	9661	19	1283	14	929	33	2212
05	13	1215	11	1238	24	2453	2	456	1	301	3	757
06	16	871	17	843	33	1714	2	226	1	225	3	451
07	5	992	11	1020	16	2012	1	301	3	227	4	528
08	14	998	11	927	25	1925	3	224	1	183	4	407
09	13	630	4	639	17	1269	-	176	-	146	-	322
05-09	61	4706	54	4667	115	9373	8	1383	6	1082	14	2465
10	11	946	12	922	23	1868	2	248	1	171	3	419
11	9	465	11	415	20	880	-	108	1	73	1	181
12	7	722	5	594	12	1316	1	198	-	153	1	351
13	3	482	5	479	8	961	-	97	-	69	-	166
14	4	561	4	543	8	1104	-	122	-	90	-	212
10-14	34	3176	37	2953	71	6129	3	773	2	556	5	1329
15	8	703	7	751	15	1454	-	174	1	166	1	340
16	4	416	5	579	9	995	-	95	-	85	-	180
17	2	469	5	606	7	1075	-	96	-	84	-	180
18	4	470	3	752	7	1222	-	145	1	147	1	292
19	4	260	1	328	5	588	-	55	-	49	-	104
15-19	22	2318	21	3016	43	5334	-	565	2	531	2	1096
20	2	607	1	1047	3	1654	1	254	-	348	1	602
21	6	223	4	308	10	531	-	36	-	44	-	80
22	2	351	2	573	4	924	1	99	-	86	1	185
23	3	239	2	317	5	556	-	39	2	37	2	76
24	7	229	6	308	13	537	-	47	-	42	-	89
20-24	20	1649	15	2553	35	4202	2	475	2	557	4	1032

TABLEAU P-3 : POPULATION RESIDENTE SUIVANT LE SEXE, L'AGE, LE MODE DE VIE ET LA CONNAISSANCE DE LA DATE DE NAISSANCE  
(REGIONS T/R/U, CERCLES, ARRONDISSEMENTS)

AGE	SEDENTAIRES						NOMADES					
	HOMMES		FEMMES		ENSEMBLE		HOMMES		FEMMES		ENSEMBLE	
	OUI	NON	OUI	NON	OUI	NON	OUI	NON	OUI	NON	OUI	NON
	CERCLE DE BOUREM											
25	7	515	4	875	11	1390	1	215	-	283	1	498
26	4	241	-	376	4	617	-	64	-	50	-	114
27	3	284	6	435	9	719	1	51	1	51	2	102
28	6	267	-	394	6	661	1	71	1	59	2	130
29	3	167	1	212	4	379	-	24	-	24	-	48
25-29	23	1474	11	2292	34	3766	3	425	2	467	5	892
30	9	579	-	1044	9	1623	3	350	3	427	6	777
31	3	141	1	167	4	308	-	20	-	11	-	31
32	2	242	2	360	4	602	1	49	-	43	1	92
33	1	121	2	194	3	315	1	18	-	16	1	34
34	3	104	-	144	3	248	-	17	-	11	-	28
30-34	18	1187	5	1909	23	3096	5	454	3	508	8	962
35	2	403	-	639	2	1042	3	203	-	184	3	387
36	2	187	-	199	2	386	-	27	-	26	-	53
37	1	201	3	364	4	565	-	30	-	37	-	67
38	4	142	2	215	6	357	-	42	-	46	-	88
39	1	115	-	145	1	260	-	4	-	22	-	26
35-39	10	1048	5	1562	15	2610	3	306	-	315	3	621
40	2	505	2	881	4	1386	3	375	-	333	3	708
41	-	113	-	131	-	244	-	18	-	10	-	28
42	1	177	-	277	1	454	-	28	-	23	-	51
43	-	142	-	156	-	298	-	19	-	11	-	30
44	-	100	-	121	-	221	-	5	-	6	-	11
40-44	3	1037	2	1566	5	2603	3	445	-	383	3	828
45	3	349	-	579	3	928	2	136	-	112	2	248
46	2	144	-	192	2	336	-	8	-	13	-	21
47	1	206	-	265	1	471	-	26	-	8	-	34
48	-	156	-	246	-	402	-	18	-	19	-	37
49	-	121	-	173	-	294	-	6	-	4	-	10
45-49	6	976	-	1455	6	2431	2	194	-	156	2	350
50	-	481	-	789	-	1270	3	292	-	239	3	531
51	2	102	-	132	2	234	-	4	-	5	-	9
52	-	149	-	230	-	379	1	19	-	15	1	34
53	-	148	-	110	-	258	-	12	-	10	-	22
54	-	102	-	104	-	206	-	10	-	3	-	13
50-54	2	982	-	1365	2	2347	4	337	-	272	4	609
55	-	236	1	303	1	539	1	57	-	37	1	94
56	3	121	-	148	3	269	-	17	-	4	-	21
57	-	181	-	223	-	404	-	11	-	15	-	26
58	1	119	-	127	1	246	-	15	-	9	-	24
59	-	98	-	105	-	203	-	3	-	6	-	9
55-59	4	755	1	906	5	1661	1	103	-	71	1	174

TABLEAU P-3 : POPULATION RESIDENTE SUIVANT LE SEXE, L'AGE, LE MODE DE VIE ET LA CONNAISSANCE DE LA DATE DE NAISSANCE  
( REGIONS T/R/U, CERCLES,ARRONDISSEMENTS)

AGE	SEDENTAIRES						NOMADES					
	HOMMES		FEMMES		ENSEMBLE		HOMMES		FEMMES		ENSEMBLE	
	OUI	NON	OUI	NON	OUI	NON	OUI	NON	OUI	NON	OUI	NON
	CERCLE DE BOUREM											
60	-	378	1	585	1	963	6	211	1	120	7	331
61	-	104	-	111	-	215	-	8	-	6	-	14
62	1	153	-	184	1	337	-	5	-	5	-	10
63	-	123	-	82	-	205	-	10	-	4	-	14
64	-	71	-	55	-	126	-	2	-	4	-	6
60-64	1	829	1	1017	2	1846	6	236	1	139	7	375
65	1	185	-	204	1	389	-	23	-	17	-	40
66	1	74	-	62	1	136	-	8	-	3	-	11
67	-	111	-	137	-	248	-	10	-	4	-	14
68	-	54	-	48	-	102	-	6	-	3	-	9
69	1	49	-	58	1	107	-	2	-	-	-	2
65-69	3	473	-	509	3	982	-	49	-	27	-	76
70	-	181	-	291	-	472	1	87	-	48	1	135
71	-	27	-	29	-	56	-	2	-	1	-	3
72	-	39	2	59	2	98	-	4	-	5	-	9
73	-	26	-	22	-	48	-	2	-	-	-	2
74	-	14	-	8	-	22	-	3	-	1	-	4
70-74	-	287	2	409	2	696	1	98	-	55	1	153
75	-	46	-	79	-	125	-	6	-	8	-	14
76	-	16	-	22	-	38	-	1	-	1	-	2
77	-	20	-	50	-	70	-	3	-	-	-	3
78	-	14	-	11	-	25	-	5	-	3	-	8
79	-	20	-	17	-	37	-	1	-	1	-	2
75-79	-	116	-	179	-	295	-	16	-	13	-	29
80+	1	135	-	195	1	330	-	37	-	40	-	77
ND	-	110	-	139	-	249	-	4	-	6	-	10
TOTAL	401	25985	355	31626	756	57611	60	7183	32	6107	92	13290



TABLEAU P-3 : POPULATION RESIDENTE SUIVANT LE SEXE, L'AGE, LE MODE DE VIE ET LA CONNAISSANCE DE LA DATE DE NAISSANCE  
( REGIONS T/R/U, CERCLES,ARRONDISSEMENTS)

AGE	SEDENTAIRES						NOMADES					
	HOMMES		FEMMES		ENSEMBLE		HOMMES		FEMMES		ENSEMBLE	
	OUI	NON	OUI	NON	OUI	NON	OUI	NON	OUI	NON	OUI	NON
	CERCLE DE KIDAL											
00 MOIS	3	7	3	4	6	11	4	53	-	33	4	86
01	3	11	1	7	4	18	4	47	5	40	9	87
02	3	10	2	10	5	20	4	52	3	47	7	99
03	1	12	2	6	3	18	2	35	1	37	3	72
04	-	10	-	9	-	19	-	34	4	33	4	67
05	2	9	1	7	3	16	1	31	1	20	2	51
06	-	9	1	15	1	24	-	58	-	30	-	88
07	-	5	1	3	1	8	-	25	-	26	-	51
08	-	7	1	11	1	18	-	38	2	35	2	73
09	2	5	1	3	3	8	-	30	-	23	-	53
10	-	4	-	4	-	8	1	30	-	23	1	53
11	3	5	1	4	4	9	-	9	-	6	-	15
00 ANS	17	94	14	83	31	177	16	442	16	353	32	795
01	6	82	8	77	14	159	1	337	-	282	1	619
02	10	143	3	112	13	255	3	633	1	549	4	1182
03	6	105	7	98	13	203	1	649	3	543	4	1192
04	5	124	7	115	12	239	1	756	1	667	2	1423
00-04	44	548	39	485	83	1033	22	2817	21	2394	43	5211
05	4	115	6	106	10	221	3	731	-	663	3	1394
06	7	107	5	99	12	206	3	588	2	517	5	1105
07	3	109	1	84	4	193	4	512	-	466	4	978
08	9	100	5	90	14	190	-	473	-	407	-	880
09	1	95	4	59	5	154	3	263	-	232	3	495
05-09	24	526	21	438	45	964	13	2567	2	2285	15	4852
10	5	94	4	79	9	173	2	401	2	338	4	739
11	2	83	3	35	5	118	2	176	1	115	3	291
12	3	51	1	33	4	84	2	268	1	184	3	452
13	-	51	1	34	1	85	1	149	-	121	1	270
14	1	57	4	35	5	92	-	207	1	146	1	353
10-14	11	336	13	216	24	552	7	1201	5	904	12	2105
15	2	66	1	47	3	113	1	214	-	178	1	392
16	3	41	2	38	5	79	-	137	-	138	-	275
17	-	49	2	40	2	89	2	118	1	116	3	234
18	3	58	-	73	3	131	-	238	-	294	-	532
19	2	42	1	48	3	90	1	104	1	147	2	251
15-19	10	256	6	246	16	502	4	811	2	873	6	1684
20	1	76	-	158	1	234	1	360	2	719	3	1079
21	2	27	-	24	2	51	-	87	2	135	2	222
22	1	53	1	48	2	101	1	150	-	213	1	363
23	2	37	2	36	4	73	1	80	-	143	1	223
24	3	37	1	52	4	89	-	116	-	156	-	272
20-24	9	230	4	318	13	548	3	793	4	1366	7	2159

TABLEAU P-3 : POPULATION RESIDENTE SUIVANT LE SEXE, L'AGE, LE MODE DE VIE ET LA CONNAISSANCE DE LA DATE DE NAISSANCE  
( REGIONS T/R/U, CERCLES, ARRONDISSEMENTS)

AGE	SEDENTAIRES						NOMADES					
	HOMMES		FEMMES		ENSEMBLE		HOMMES		FEMMES		ENSEMBLE	
	OUI	NON	OUI	NON	OUI	NON	OUI	NON	OUI	NON	OUI	NON
	CERCLE DE KIDAL											
25	3	87	1	119	4	206	-	250	1	422	1	672
26	4	49	1	39	5	88	-	124	-	153	-	277
27	1	55	-	42	1	97	-	133	1	151	1	284
28	2	68	1	33	3	101	-	158	-	218	-	376
29	3	40	2	29	5	69	-	89	1	94	1	183
25-29	13	299	5	262	18	561	-	754	3	1038	3	1792
30	4	133	-	151	4	284	2	531	-	771	2	1302
31	-	30	-	14	-	44	-	83	-	55	-	138
32	5	46	-	34	5	80	-	165	1	154	1	319
33	2	31	-	11	2	42	-	77	-	48	-	125
34	2	26	1	15	3	41	2	73	-	54	2	127
30-34	13	266	1	225	14	491	4	929	1	1082	5	2011
35	-	71	-	62	-	133	-	243	-	236	-	479
36	3	25	-	16	3	41	-	99	-	78	-	177
37	1	22	-	17	1	39	-	82	-	62	-	144
38	1	31	-	36	1	67	-	120	-	97	-	217
39	1	14	-	8	1	22	1	52	-	53	1	105
35-39	6	163	-	139	6	302	1	596	-	526	1	1122
40	-	109	-	121	-	230	-	611	1	571	1	1182
41	-	17	-	4	-	21	1	48	-	40	1	88
42	-	26	-	9	-	35	-	126	-	100	-	226
43	1	18	-	4	1	22	1	57	-	40	1	97
44	-	5	-	5	-	10	-	49	-	28	-	77
40-44	1	175	-	143	1	318	2	891	1	779	3	1670
45	1	40	-	36	1	76	-	233	-	188	-	421
46	1	18	-	4	1	22	-	63	-	47	-	110
47	-	11	-	10	-	21	-	45	-	33	-	78
48	1	22	-	13	1	35	-	80	-	53	-	133
49	-	8	-	6	-	14	-	38	-	31	-	69
45-49	3	99	-	69	3	168	-	459	-	352	-	811
50	-	61	-	75	-	136	1	448	-	364	1	812
51	-	8	-	4	-	12	-	32	-	27	-	59
52	-	14	-	8	-	22	-	73	-	44	-	117
53	1	5	-	5	1	10	-	38	-	19	-	57
54	-	7	-	3	-	10	-	31	-	27	-	58
50-54	1	95	-	95	1	190	1	622	-	481	1	1103
55	-	17	-	20	-	37	-	91	1	73	1	164
56	-	6	-	6	-	12	-	71	-	36	-	107
57	-	7	-	3	-	10	-	28	-	32	-	60
58	-	6	-	2	-	8	-	46	-	23	-	69
59	1	3	-	4	1	7	-	21	-	20	-	41
55-59	1	39	-	35	1	74	-	257	1	184	1	441

TABLEAU P-3 : POPULATION RESIDENTE SUIVANT LE SEXE, L'AGE, LE MODE DE VIE ET LA CONNAISSANCE DE LA DATE DE HAISSANCE  
( REGIONS T/R/U, CERCLES,ARRONDISSEMENTS)

AGE	SEDENTAIRES						NOMADES						
	HOMMES		FEMMES		ENSEMBLE		HOMMES		FEMMES		ENSEMBLE		
	OUI	NON	OUI	NON	OUI	NON	OUI	NON	OUI	NON	OUI	NON	
	CERCLE DE KIDAL												
60	-		62	-	62	-	124	-	333	-	325	-	658
61	-		16	-	-	-	6	-	26	-	23	-	49
62	-		4	-	2	-	6	-	37	-	22	-	59
63	-		2	-	3	-	5	-	36	-	21	-	57
64	-		3	-	1	-	4	-	15	-	10	-	25
60-64	-		77	-	68	-	145	-	447	-	401	-	848
65	-		8	-	3	-	11	-	67	-	57	-	124
66	-		1	-	1	-	2	-	22	-	19	-	41
67	-		9	-	3	-	12	1	21	-	17	1	38
68	-		4	-	1	-	5	-	28	-	14	-	42
69	-		1	-	-	-	1	-	13	-	11	-	24
65-69	-		23	-	8	-	31	1	151	-	118	1	269
70	-		23	-	22	-	45	-	188	-	166	-	354
71	-		3	-	2	-	5	-	7	-	7	-	14
72	-		3	-	1	-	4	-	10	-	11	-	21
73	-		1	-	3	-	4	-	12	-	15	-	27
74	-		4	-	1	-	5	-	14	-	7	-	21
70-74	-		34	-	29	-	63	-	231	-	206	-	437
75	-		4	-	3	-	7	-	35	-	33	-	68
76	-		1	-	-	-	1	-	13	-	8	-	21
77	-		1	-	-	-	1	-	7	-	4	-	11
78	-		3	-	-	-	3	-	17	-	6	-	23
79	-		-	-	-	-	-	-	4	-	4	-	8
75-79	-		9	-	3	-	12	-	76	-	55	-	131
80+	-		19	-	15	-	34	-	145	-	131	-	276
ND	-		3	-	-	-	3	-	5	-	8	-	13
TOTAL	136	3197	89	2794	225	5991	58	13752	40	13183	98	26935	

TABLEAU P-3 : POPULATION RESIDENTE SUIVANT LE SEXE, L'AGE, LE MODE DE VIE ET LA CONNAISSANCE DE LA DATE DE NAISSANCE  
( REGIONS T/R/U, CERCLES,ARRONDISSEMENTS)

AGE	SEDENTAIRES						NOMADES					
	HOMMES		FEMMES		ENSEMBLE		HOMMES		FEMMES		ENSEMBLE	
	OUI	NON	OUI	NON	OUI	NON	OUI	NON	OUI	NON	OUI	NON
CERCLE DE MENAKA												
00 MOIS	2	16	1	25	3	41	4	39	4	42	8	81
01	7	26	3	21	10	47	6	55	5	55	11	110
02	3	25	2	23	5	48	5	79	5	80	10	159
03	4	36	3	26	7	62	-	84	2	74	2	158
04	3	31	3	27	6	58	-	51	2	46	2	97
05	3	14	2	17	5	31	-	32	-	22	-	54
06	2	20	2	24	4	44	1	42	1	35	2	77
07	1	8	3	14	4	22	-	24	-	30	-	54
08	4	15	3	9	7	24	-	29	-	21	-	50
09	-	13	3	20	3	33	-	23	-	20	-	43
10	2	9	2	5	4	14	-	13	1	16	1	29
11	-	21	-	12	-	33	1	17	-	17	1	34
00 ANS	31	234	27	223	58	457	17	488	20	458	37	946
01	11	107	13	90	24	197	1	224	3	194	4	418
02	13	310	14	247	27	557	3	710	4	607	7	1317
03	7	290	6	272	13	562	1	849	1	686	2	1535
04	13	301	12	267	25	568	-	900	3	786	3	1686
00-04	75	1242	72	1099	147	2341	22	3171	31	2731	53	5902
05	10	364	8	333	18	697	2	1075	1	834	3	1909
06	18	265	11	244	29	509	2	755	-	650	2	1405
07	12	327	5	300	17	627	-	768	-	625	-	1393
08	13	243	7	197	20	440	3	636	3	532	6	1168
09	8	232	11	151	19	383	-	397	-	307	-	704
05-09	61	1431	42	1225	103	2656	7	3631	4	2948	11	6579
10	11	249	10	178	21	427	3	586	-	427	3	1013
11	12	131	6	107	18	238	1	254	1	182	2	436
12	7	202	4	172	11	374	2	388	-	272	2	660
13	11	137	5	110	16	247	-	259	-	182	-	441
14	6	176	5	140	11	316	1	267	-	196	1	463
10-14	47	895	30	707	77	1602	7	1754	1	1259	8	3013
15	6	137	3	153	9	290	1	264	1	317	2	581
16	7	124	3	157	10	281	1	232	1	222	2	454
17	6	126	10	116	16	242	-	202	-	199	-	401
18	6	133	3	200	9	333	-	287	1	343	1	630
19	2	110	3	122	5	232	-	132	-	221	-	353
15-19	27	630	22	748	49	1378	2	1117	3	1302	5	2419
20	7	195	1	307	8	502	1	599	1	976	2	1575
21	7	81	2	95	9	176	-	86	1	107	1	193
22	3	110	5	130	8	240	-	193	-	243	-	436
23	5	87	4	82	9	169	-	96	-	146	-	242
24	1	78	5	67	6	145	-	124	1	142	1	266
20-24	23	551	17	681	40	1232	1	1098	3	1614	4	2712

TABLEAU P-3 : POPULATION RESIDENTE SUIVANT LE SEXE, L'AGE, LE MODE DE VIE ET LA CONNAISSANCE DE LA DATE DE NAISSANCE  
( REGIONS T/R/U, CERCLES,ARRONDISSEMENTS)

AGE	SEDENTAIRES						NOMADES					
	HOMMES		FEMMES		ENSEMBLE		HOMMES		FEMMES		ENSEMBLE	
	OUI	NON	OUI	NON	OUI	NON	OUI	NON	OUI	NON	OUI	NON
	CERCLE DE MENAKA											
25	2	148	5	247	7	395	-	365	-	520	-	885
26	5	92	1	109	6	201	-	162	1	180	1	342
27	4	95	4	104	8	199	-	146	-	191	-	337
28	1	108	2	135	3	243	1	195	-	233	1	428
29	3	78	-	71	3	149	-	97	-	140	-	237
25-29	15	521	12	666	27	1187	1	965	1	1264	2	2229
30	2	266	-	253	2	519	1	826	-	964	1	1790
31	1	66	1	34	2	100	1	60	-	36	1	96
32	2	80	-	72	2	152	-	161	-	163	-	324
33	1	81	-	45	1	126	-	97	-	57	-	154
34	1	61	-	43	1	104	-	77	-	69	-	146
30-34	7	554	1	447	8	1001	2	1221	-	1289	2	2510
35	3	138	1	119	4	257	-	366	-	340	-	706
36	4	59	1	67	5	126	-	151	-	114	-	265
37	-	75	-	48	-	123	-	152	-	87	-	239
38	2	58	-	58	2	116	-	150	-	122	-	272
39	-	50	-	51	-	101	-	85	-	78	-	163
35-39	9	380	2	343	11	723	-	904	-	741	-	1645
40	3	180	-	159	3	339	1	840	-	645	1	1485
41	-	24	1	20	1	44	-	51	-	37	-	88
42	5	74	-	47	5	121	-	120	-	75	-	195
43	2	40	-	29	2	69	-	81	-	60	-	141
44	-	32	1	24	1	56	-	57	-	17	-	74
40-44	10	350	2	279	12	629	1	1149	-	834	1	1983
45	2	86	-	68	2	154	-	294	-	207	-	501
46	1	42	-	35	1	77	-	67	-	42	-	109
47	-	45	-	38	-	83	-	76	-	56	-	132
48	-	34	-	33	-	67	-	75	-	57	-	132
49	-	27	-	28	-	55	-	60	-	34	-	94
45-49	3	234	-	202	3	436	-	572	-	396	-	968
50	1	138	-	123	1	261	2	570	-	377	2	947
51	-	24	-	11	-	35	-	14	-	10	-	24
52	-	31	-	38	-	69	-	83	-	56	-	139
53	1	19	-	14	1	33	-	50	-	23	-	73
54	-	21	-	18	-	39	-	42	-	16	-	58
50-54	2	233	-	204	2	437	2	759	-	482	2	1241
55	-	28	-	19	-	47	-	104	-	79	-	183
56	-	27	-	21	-	48	-	58	-	25	-	83
57	-	20	-	18	-	38	-	39	-	23	-	62
58	-	14	-	20	-	34	-	46	-	16	-	62
59	-	21	-	21	-	42	-	13	-	25	-	38
55-59	-	110	-	99	-	209	-	260	-	168	-	428

TABLEAU P-3 : POPULATION RESIDENTE SUIVANT LE SEXE, L'AGE, LE MODE DE VIE ET LA CONNAISSANCE DE LA DATE DE NAISSANCE  
( REGIONS T/R/U, CERCLES, ARRONDISSEMENTS)

AGE	SEDENTAIRES						NOMADES					
	HOMMES		FEMMES		ENSEMBLE		HOMMES		FEMMES		ENSEMBLE	
	OUI	NON	OUI	NON	OUI	NON	OUI	NON	OUI	NON	OUI	NON
	CERCLE DE MENAKA											
60	-	98	-	71	-	169	-	297	-	274	-	571
61	-	7	-	2	-	9	-	8	-	9	-	17
62	-	22	-	21	-	43	-	13	-	20	-	33
63	-	14	-	12	-	26	-	21	-	12	-	33
64	-	8	-	6	-	14	-	10	-	9	-	19
60-64	-	149	-	112	-	261	-	349	-	324	-	673
65	-	21	-	18	-	39	-	50	-	41	-	91
66	-	8	-	9	-	17	-	17	-	9	-	26
67	-	18	-	18	-	36	1	26	-	13	1	39
68	-	15	-	11	-	26	-	22	-	18	-	40
69	-	14	-	13	-	27	-	6	-	8	-	14
65-69	-	76	-	69	-	145	1	121	-	89	1	210
70	-	50	-	36	-	86	-	144	-	110	-	254
71	-	6	-	2	-	8	-	16	-	6	-	22
72	-	13	-	10	-	23	-	13	-	10	-	23
73	-	2	-	4	-	6	-	5	1	6	1	11
74	-	3	-	4	-	7	-	6	-	1	-	7
70-74	-	74	-	56	-	130	-	184	1	133	1	317
75	-	19	-	10	-	29	-	18	-	18	-	36
76	-	5	-	2	-	7	-	11	-	3	-	14
77	-	6	-	7	-	13	-	9	-	3	-	12
78	-	8	-	4	-	12	-	20	-	12	-	32
79	-	2	-	4	-	6	-	5	-	2	-	7
75-79	-	40	-	27	-	67	-	63	-	38	-	101
80+	-	27	-	25	-	52	-	105	-	75	-	180
ND	-	23	-	10	-	33	-	5	-	41	-	46
TOTAL	279	7520	200	6999	479	14519	46	17428	44	15728	90	33156

TABLEAU P-4 : POPULATION RESIDENTE PAR SEXE ET MODE DE VIE EN FONCTION DE LA TAILLE DE VILLAGE OU DE QUARTIER DES COMMUNES  
( REGIONS )

TAILLE DE VILLAGE OU DE QUARTIER	NOMBRE DE LOCALITE	SEDENTAIRE			NOMADE		
		HOMMES	FEMMES	ENSEMBLE	HOMMES	FEMMES	ENSEMBLE
REGION DE GAO							
- DE 100	518	702	702	1404	6905	6338	13243
100 - 199	92	1508	1419	2927	5408	5033	10441
200 - 499	135	6363	6827	13190	15074	14330	29404
500 - 999	98	17866	19992	37858	16795	15953	32748
1000 - 1999	56	24696	27530	52226	13507	12090	25597
2000 - 2999	15	15491	16691	32182	2670	2611	5281
3000 - 4999	17	26654	28110	54764	6398	6120	12518
5000 - 9999	5	15619	16573	32192	700	781	1481
10000 - 19999	2	11000	12237	23237	18	11	29
20000 - 29999	-	-	-	-	-	-	-
30000 - 49999	-	-	-	-	-	-	-
50000 - 99999	-	-	-	-	-	-	-
100000 ET +	-	-	-	-	-	-	-
TOTAL	938	119899	130081	249980	67475	63267	130742

TABLEAU D-1 : POULATION RESIDENTE SUIVANT LE SEXE L'AGE ET LE LIEU DE NAISSANCE  
( REGIONS T/U/R, COMMUNES )

CERCLE DE NAISSANCE	HOMMES					FEMMES					ENSEMBLE				
	GROUPE D'AGES					GROUPE D'AGES					GROUPE D'AGES				
	0-14	15-59	60 et+	ND	TOTAL	0-14	15-59	60 et+	ND	TOTAL	0-14	15-59	60 et+	ND	TOTAL
REGION DE GAO															
KAYES	36	96	3	1	136	32	46	4	-	82	68	142	7	1	218
BAFOULABE	1	16	-	1	18	2	7	1	-	10	3	23	1	1	28
DIEMA	3	9	-	-	12	4	5	-	-	9	7	14	-	-	21
KENIEBA	-	16	1	-	17	-	7	-	-	7	-	23	1	-	24
KITA	6	68	-	-	74	12	23	-	-	35	18	91	-	-	109
NIRO	11	19	1	-	31	13	12	-	-	25	24	31	1	-	56
YELIMANE	1	9	-	-	10	2	1	-	-	3	3	10	-	-	13
*R. KAYES	58	233	5	2	298	65	101	5	-	171	123	334	10	2	469
KOULIKORO	25	48	1	-	74	29	25	-	-	54	54	73	1	-	128
BANAMBA	5	21	2	-	28	6	7	-	-	13	11	28	2	-	41
DIOILA	4	19	-	-	23	-	7	1	-	8	4	26	1	-	31
KANGABA	4	33	-	-	37	6	14	-	-	20	10	47	-	-	57
KATI	33	89	1	1	124	38	35	1	1	75	71	124	2	2	199
KOLOKANI	2	15	-	-	17	3	7	-	-	10	5	22	-	-	27
NARA	4	17	1	-	22	7	9	1	-	17	11	26	2	-	39
*R. KLRORO	77	242	5	1	325	89	104	3	1	197	166	346	8	2	522
SIKASSO	41	85	-	1	127	40	46	2	-	88	81	131	2	1	215
BOUGOUNI	14	52	4	-	70	18	22	1	-	41	32	74	5	-	111
KADIOLO	1	11	-	-	12	4	2	-	-	6	5	13	-	-	18
KOLONDIÉBA	5	11	-	-	16	1	7	-	-	8	6	18	-	-	24
KOUTIALA	14	47	-	-	61	14	28	-	-	42	28	75	-	-	103
YANFOLILA	6	24	1	-	31	5	5	-	-	10	11	29	1	-	41
YOROSSO	6	14	-	-	20	6	8	-	-	14	12	22	-	-	34
*R. SIKASSO	87	244	5	1	337	88	118	3	-	209	175	362	8	1	546
SEGOU	87	248	20	5	360	118	165	8	7	298	205	413	28	12	658
BARAOUELI	4	13	1	-	18	3	3	-	-	6	7	16	1	-	24
BLA	3	9	-	-	12	4	2	-	-	6	7	11	-	-	18
MACINA	40	89	17	2	148	31	84	4	1	120	71	173	21	3	268
NIONO	14	30	1	-	45	15	18	1	-	34	29	48	2	-	79
SAN	18	36	-	-	54	11	24	-	-	35	29	60	-	-	89
TOMINIAN	3	22	-	-	25	9	14	-	-	23	12	36	-	-	48
*R. SEGOU	169	447	39	7	662	191	310	13	8	522	360	757	52	15	1184
MOPTI	135	147	7	3	292	137	111	5	3	256	272	258	12	6	548
BANDIAGARA	6	74	5	1	86	12	35	1	-	48	18	109	6	1	134
BANKASS	10	12	1	-	23	3	5	-	-	8	13	17	1	-	31
DJENNE	7	25	-	-	32	7	10	1	-	18	14	35	1	-	50
DOUENTZA	36	60	6	1	103	20	55	5	-	80	56	115	11	1	183
KORO	11	34	1	-	46	10	15	-	-	25	21	49	1	-	71
TENENKOU	4	24	2	-	30	3	10	-	-	13	7	34	2	-	43
YOUVAROU	4	11	-	-	15	2	3	-	-	5	6	14	-	-	20
*R. MOPTI	213	387	22	5	627	194	244	12	3	453	407	631	34	8	1080



TABLEAU D-1 : POULATION RESIDENTE SUIVANT LE SEXE L'AGE ET LE LIEU DE NAISSANCE  
( REGIONES T/U/R, COMMUNES )

CERCLE DE NAISSANCE	HOMMES					FEMMES					ENSEMBLE				
	GROUPE D'AGES			ND	TOTAL	GROUPE D'AGES			ND	TOTAL	GROUPE D'AGES			ND	TOTAL
0-14	15-59	60 et+	0-14			15-59	60 et+	0-14			15-59	60 et+			
REGION DE GAO															
TOMBOUCTOU	249	829	132	6	1216	265	797	105	6	1173	514	1626	237	12	2389
DIRE	66	208	6	-	280	53	115	6	-	174	119	323	12	-	454
GOUNDAM	51	215	21	-	287	45	127	9	1	182	96	342	30	1	469
G. RHAROUS	203	626	42	4	875	201	600	56	2	859	404	1226	98	6	1734
NIAFUNKE	19	45	5	2	71	21	31	5	1	58	40	76	10	3	129
*R. TOMBOUC	588	1923	206	12	2729	585	1670	181	10	2446	1173	3593	387	22	5175
GAO	31271	28214	3228	164	62877	29324	33802	3649	237	67012	60595	62016	6877	401	129889
ANSONGO	18920	16453	2073	75	37521	17229	18827	2154	160	38370	36149	35280	4227	235	75891
BOUREM	17585	18631	2680	171	39067	16411	24371	3035	228	44045	33996	43002	5715	399	83112
KIDAL	7127	6356	1018	6	14507	5973	7124	923	7	14027	13100	13480	1941	13	28534
MENAKA	12739	11756	1212	18	25725	10455	12181	980	50	23666	23194	23937	2192	68	49391
*R. GAO	87642	81410	10211	434	179697	79392	96305	10741	682	187120	167034	177715	20952	1116	366817
* DIST. BKO	284	296	7	1	588	300	183	1	-	484	584	479	8	1	1072
GUINEE	3	19	2	-	24	2	5	1	-	8	5	24	3	-	32
R.C.I.	71	40	1	-	112	72	17	1	-	90	143	57	2	-	202
BURKINA	46	83	14	-	143	36	76	4	1	117	82	159	18	1	260
NIGER	445	360	73	2	880	396	349	36	-	781	841	709	109	2	1661
MAURITANIE	5	15	7	-	27	2	1	-	-	3	7	16	7	-	30
ALGERIE	43	87	15	3	148	34	18	2	-	54	77	105	17	3	202
SENEGAL	2	35	6	-	43	4	10	-	-	14	6	45	6	-	57
GHANA	184	57	-	-	241	194	47	1	-	242	378	104	1	-	483
AUT. AFRIC	59	109	14	2	184	76	123	4	1	204	135	232	18	3	388
FRANCE	2	15	-	-	17	-	7	-	-	7	2	22	-	-	24
U.S.A.	-	2	-	-	2	-	1	-	-	1	-	3	-	-	3
CHINE	1	-	-	-	3	-	2	-	-	2	1	4	-	-	5
U.R.S.S.	1	-	-	-	1	1	-	-	-	1	2	-	-	-	2
AUT. MONDE	4	6	1	-	11	6	3	-	-	9	10	9	1	-	20
ND	108	79	3	85	275	92	64	9	48	213	200	143	12	133	488
*ENSEMBLE	90092	86091	10636	555	187374	81819	99758	11017	754	193348	171911	185849	21653	1309	380722

TABLEAU D-1 : POULATION RESIDENTE SUIVANT LE SEXE L'AGE ET LE LIEU DE NAISSANCE  
( REGIONS T/U/R, COMMUNES )

CERCLE DE NAISSANCE	HOMMES				FEMMES				ENSEMBLE						
	GROUPE D'AGES				GROUPE D'AGES				GROUPE D'AGES						
	0-14	15-59	60 et+	ND	TOTAL	0-14	15-59	60 et+	ND	TOTAL	0-14	15-59	60 et+	ND	TOTAL
REGION DE GAO-URBAIN															
KAYES	33	81	3	1	118	29	42	4	-	75	62	123	7	1	193
BAFOULABE	1	12	-	1	14	1	6	1	-	8	2	18	1	1	22
DIEMA	1	3	-	-	4	1	3	-	-	4	2	6	-	-	8
KENIEBA	-	11	1	-	12	-	5	-	-	5	-	16	1	-	17
KITA	6	57	-	-	63	11	20	-	-	31	17	77	-	-	94
NIRO	11	17	-	-	28	11	10	-	-	21	22	27	-	-	49
YELIMANE	1	6	-	-	7	-	-	-	-	-	1	6	-	-	7
*R. KAYES	53	187	4	2	246	53	86	5	-	144	106	273	9	2	390
KOULIKORO	24	38	1	-	63	24	23	-	-	47	48	61	1	-	110
BANAMBA	2	19	2	-	23	5	6	-	-	11	7	25	2	-	34
DIOILA	2	14	-	-	16	-	6	1	-	7	2	20	1	-	23
KANGABA	4	25	-	-	29	4	13	-	-	17	8	38	-	-	46
KATI	23	74	-	1	98	32	30	1	1	64	55	104	1	2	162
KOLOKANI	1	12	-	-	13	2	6	-	-	8	3	18	-	-	21
NARA	4	14	1	-	19	3	7	1	-	11	7	21	2	-	30
*R. KLKORO	60	196	4	1	261	70	91	3	1	165	130	287	7	2	426
SIKASSO	34	69	-	1	104	31	40	-	-	71	65	109	-	1	175
BOUGOUNI	10	40	4	-	54	15	16	1	-	32	25	56	5	-	86
KADIOLO	-	4	-	-	4	4	2	-	-	6	4	6	-	-	10
KOLONDIÉBA	1	10	-	-	11	-	6	-	-	6	1	16	-	-	17
KOUTIALA	9	26	-	-	35	10	21	-	-	31	19	47	-	-	66
YANFOLILA	6	17	-	-	23	3	4	-	-	7	9	21	-	-	30
YOROSSO	1	12	-	-	13	1	3	-	-	4	2	15	-	-	17
*R. SIKASSO	61	178	4	1	244	64	92	1	-	157	125	270	5	1	401
SEGOU	38	117	5	4	164	48	58	2	3	111	86	175	7	7	275
BARAQUELI	1	12	1	-	14	2	3	-	-	5	3	15	1	-	19
BLA	1	6	-	-	7	1	1	-	-	2	2	7	-	-	9
MACINA	6	26	4	1	37	7	23	-	-	30	13	49	4	1	67
NIONO	11	17	1	-	29	12	12	-	-	24	23	29	1	-	53
SAN	13	30	-	-	43	9	20	-	-	29	22	50	-	-	72
TOMINIAN	2	14	-	-	16	5	7	-	-	12	7	21	-	-	28
*R. SEGOU	72	222	11	5	310	84	124	2	3	213	156	346	13	8	523
MOPTI	87	94	4	3	188	81	86	5	3	175	168	180	9	6	363
BANDIAGARA	5	66	5	-	76	10	33	1	-	44	15	99	6	-	120
BANKASS	5	7	1	-	13	1	4	-	-	5	6	11	1	-	18
DJENNE	3	21	-	-	24	5	6	1	-	12	8	27	1	-	36
DOJENTZA	20	37	5	-	62	12	40	5	-	57	32	77	10	-	119
KORO	9	23	1	-	33	8	9	-	-	17	17	32	1	-	50
YENENKOU	1	15	2	-	18	3	7	-	-	10	4	22	2	-	28
YOUVAROU	1	10	-	-	11	-	3	-	-	3	1	13	-	-	14
*R. MOPTI	131	273	18	3	425	120	188	12	3	323	251	461	30	6	748

TABLEAU D-1 : POULATION RESIDENTE SUIVANT LE SEXE L'AGE ET LE LIEU DE NAISSANCE  
( REGIONS T/U/R, COMMUNES )

CERCLE DE NAISSANCE	HOMMES				FEMMES				ENSEMBLE						
	GROUPE D'AGES				GROUPE D'AGES				GROUPE D'AGES						
	0-14	15-59	60 et+	ND	TOTAL	0-14	15-59	60 et+	ND	TOTAL	0-14	15-59	60 et+	ND	TOTAL
REGION DE GAO-URBAIN															
TOMBOUCTOU	178	681	105	2	966	217	679	97	3	996	395	1360	202	5	1962
DIRE	40	169	3	-	212	33	98	5	-	136	73	267	8	-	348
GOUNDAM	37	171	16	-	224	31	102	4	1	138	68	273	20	1	362
G. RHAROUS	105	403	24	3	535	98	435	44	-	577	203	838	68	3	1112
NIAFUNKE	10	34	4	-	48	12	23	3	-	38	22	57	7	-	86
*R. TOMBOUC	370	1458	152	5	1985	391	1337	153	4	1885	761	2795	305	9	3870
GAO	9872	8718	677	61	19328	9532	10784	1049	60	21425	19404	19502	1726	121	40753
ANSONGO	1157	1095	94	9	2355	1073	1465	120	14	2672	2230	2560	214	23	5027
BOUREM	1913	3381	314	63	5671	1817	4238	462	101	6618	3730	7619	776	164	12289
KIDAL	686	615	85	-	1386	605	849	110	-	1564	1291	1464	195	-	2950
MENAKA	2109	1750	118	10	3987	1818	2044	156	7	4025	3927	3794	274	17	8012
*R. GAO	15737	15559	1288	143	32727	14845	19380	1897	182	36304	30582	34939	3185	325	69031
* DIST. BKO	250	267	6	1	524	271	163	-	-	434	521	430	6	1	958
GUINEE	-	17	2	-	19	1	4	1	-	6	1	21	3	-	25
R.C.I.	34	32	1	-	67	35	13	-	-	48	69	45	1	-	115
BURKINA	20	37	5	-	62	17	25	1	-	43	37	62	6	-	105
NIGER	217	167	35	1	420	203	150	12	-	365	420	317	47	1	785
MAURITANIE	-	11	4	-	15	1	1	-	-	2	1	12	4	-	17
ALGERIE	10	57	12	3	82	14	5	-	-	19	24	62	12	3	101
SENEGAL	1	33	6	-	40	4	9	-	-	13	5	42	6	-	53
GHANA	45	30	-	-	75	44	26	-	-	70	89	56	-	-	145
AUT. AFRIC	17	41	5	1	64	26	40	2	1	69	43	81	7	2	133
FRANCE	1	14	-	-	15	-	7	-	-	7	1	21	-	-	22
U.S.A.	-	2	-	-	2	-	1	-	-	1	-	3	-	-	3
CHINE	-	-	-	-	-	-	1	-	-	1	-	1	-	-	1
U.R.S.S.	1	-	-	-	1	1	-	-	-	1	2	-	-	-	2
AUT. MONDE	1	4	1	-	6	2	1	-	-	3	3	5	1	-	9
ND	19	34	1	43	97	31	29	4	26	90	50	63	5	69	187
*ENSEMBLE	17100	18819	1559	209	37687	16277	21773	2093	220	40363	33377	40592	3652	429	78050

TABLEAU D-1 : POULATION RESIDENTE SUIVANT LE SEXE L'AGE ET LE LIEU DE NAISSANCE  
( REGIONS T/U/R, COMMUNES )

CERCLE DE NAISSANCE	HOMMES					FEMMES					ENSEMBLE				
	GROUPE D'AGES					GROUPE D'AGES					GROUPE D'AGES				
	0-14	15-59	60 et+:	ND	TOTAL	0-14	15-59	60 et+:	ND	TOTAL	0-14	15-59	60 et+:	ND	TOTAL
REGION DE GAO-RURAL															
KAYES	3	15	-	-	18	3	4	-	-	7	6	19	-	-	25
BAFOULABE	-	4	-	-	4	1	1	-	-	2	1	5	-	-	6
DIEMA	2	6	-	-	8	3	2	-	-	5	5	8	-	-	13
KENIEBA	-	5	-	-	5	-	2	-	-	2	-	7	-	-	7
KITA	-	11	-	-	11	1	3	-	-	4	1	14	-	-	15
NIORO	-	2	1	-	3	2	2	-	-	4	2	4	1	-	7
YELIMANE	-	3	-	-	3	2	1	-	-	3	2	4	-	-	6
*R. KAYES	5	46	1	-	52	12	15	-	-	27	17	61	1	-	79
KOULIKORO	1	10	-	-	11	5	2	-	-	7	6	12	-	-	18
BANAMBA	3	2	-	-	5	1	1	-	-	2	4	3	-	-	7
DIOILA	2	5	-	-	7	-	1	-	-	1	2	6	-	-	8
KANGABA	-	8	-	-	8	2	1	-	-	3	2	9	-	-	11
KATI	10	15	1	-	26	6	5	-	-	11	16	20	1	-	37
KOLOKANI	1	3	-	-	4	1	1	-	-	2	2	4	-	-	6
NARA	-	3	-	-	3	4	2	-	-	6	4	5	-	-	9
*R. KIKORO	17	46	1	-	64	19	13	-	-	32	36	59	1	-	96
SIKASSO	7	16	-	-	23	9	6	2	-	17	16	22	2	-	40
BOUGOUNI	4	12	-	-	16	3	6	-	-	9	7	18	-	-	25
KADIOLO	1	7	-	-	8	-	-	-	-	-	1	7	-	-	8
KOLONDIÉBA	4	1	-	-	5	1	1	-	-	2	5	2	-	-	7
KOUTIALA	5	21	-	-	26	4	7	-	-	11	9	28	-	-	37
YANFOLILA	-	7	1	-	8	2	1	-	-	3	2	8	1	-	11
YOROSSO	5	2	-	-	7	5	5	-	-	10	10	7	-	-	17
*R. SIKASSO	26	66	1	-	93	24	26	2	-	52	50	92	3	-	145
SEGOU	49	131	15	1	196	70	107	6	4	187	119	238	21	5	383
BARAOUELI	3	1	-	-	4	1	-	-	-	1	4	1	-	-	5
BLA	2	3	-	-	5	3	1	-	-	4	5	4	-	-	9
MACINA	34	63	13	1	111	24	61	4	1	90	58	124	17	2	201
NIONO	3	13	-	-	16	3	6	1	-	10	6	19	1	-	26
SAN	5	6	-	-	11	2	4	-	-	6	7	10	-	-	17
TOMINIAN	1	8	-	-	9	4	7	-	-	11	5	15	-	-	20
*R. SEGOU	97	225	28	2	352	107	186	11	5	309	204	411	39	7	661
MOPTI	48	53	3	-	104	56	25	-	-	81	104	78	3	-	185
BANDIAGARA	1	8	-	1	10	2	2	-	-	4	3	10	-	1	14
BANKASS	5	5	-	-	10	2	1	-	-	3	7	6	-	-	13
DJENNE	4	4	-	-	8	2	4	-	-	6	6	8	-	-	14
DOUENTZA	16	23	1	1	41	8	15	-	-	23	24	38	1	1	64
KORO	2	11	-	-	13	2	6	-	-	8	4	17	-	-	21
TENENKOU	3	9	-	-	12	-	3	-	-	3	3	12	-	-	15
YOUVAROU	3	1	-	-	4	2	-	-	-	2	5	1	-	-	6
*R. MOPTI	82	114	4	2	202	74	56	-	-	130	156	170	4	2	332

TABLEAU D-1 : POULATION RESIDENTE SUIVANT LE SEXE L'AGE ET LE LIEU DE NAISSANCE  
( : REGIONS T/U/R, COMMUNES )

CERCLE DE NAISSANCE	HOMMES					FEMMES					ENSEMBLE				
	GROUPE D'AGES					GROUPE D'AGES					GROUPE D'AGES				
	0-14	15-59	60 et+:	ND	TOTAL	0-14	15-59	60 et+:	ND	TOTAL	0-14	15-59	60 et+:	ND	TOTAL
REGION DE GAO-RURAL															
TOMBOUCTOU	71	148	27	4	250	48	118	8	3	177	119	266	35	7	427
DIRE	26	39	3	-	68	20	17	1	-	38	46	56	4	-	106
GOUNDAM	14	44	5	-	63	14	25	5	-	44	28	69	10	-	107
G. RHAROUS	98	223	18	1	340	103	165	12	2	282	201	388	30	3	622
NIAFUNKE	9	11	1	2	23	9	8	2	1	20	18	19	3	3	43
*R. TOMBOUC	218	465	54	7	744	194	333	28	6	561	412	798	82	13	1305
GAO	21399	19496	2551	103	43549	19792	23018	2600	177	45587	41191	42514	5151	280	89136
ANSONGO	17763	15358	1979	66	35166	16156	17362	2034	146	35698	33919	32720	4013	212	70864
BOUREM	15672	15250	2366	108	33396	14594	20133	2573	127	37427	30266	35383	4939	235	70823
KIDAL	6441	5741	933	6	13121	5368	6275	813	7	12463	11809	12016	1746	13	25584
MENAKA	10630	10006	1094	8	21738	8637	10137	824	43	19641	19267	20143	1918	51	41379
*R. GAO	71905	65851	8923	291	146970	64547	76925	8844	500	150816	136452	142776	17767	791	297786
* DIST. BKO	34	29	1	-	64	29	20	1	-	50	63	49	2	-	114
GUINEE	3	2	-	-	5	1	1	-	-	2	4	3	-	-	7
R.C.I.	37	8	-	-	45	37	4	1	-	42	74	12	1	-	87
BURKINA	26	46	9	-	81	19	51	3	1	74	45	97	12	1	155
NIGER	228	193	38	1	460	193	199	24	-	416	421	392	62	1	876
MAURITANIE	5	4	3	-	12	1	-	-	-	1	6	4	3	-	13
ALGERIE	33	30	3	-	66	20	13	2	-	35	53	43	5	-	101
SENEGAL	1	2	-	-	3	-	1	-	-	1	1	3	-	-	4
GHANA	139	27	-	-	166	150	21	1	-	172	289	48	1	-	338
AUT. AFRIC	42	68	9	1	120	50	83	2	-	135	92	151	11	1	255
FRANCE	1	1	-	-	2	-	-	-	-	-	1	1	-	-	2
U.S.A.	-	-	-	-	-	-	-	-	-	-	-	-	-	-	-
CHINE	1	2	-	-	3	-	1	-	-	1	1	3	-	-	4
U.R.S.S.	-	-	-	-	-	-	-	-	-	-	-	-	-	-	-
AUT. MONDE	3	2	-	-	5	4	2	-	-	6	7	4	-	-	11
ND	89	45	2	42	178	61	35	5	22	123	150	80	7	64	301
*ENSEMBLE	72992	67272	9077	346	149687	65542	77985	8924	534	152985	138534	145257	18001	880	302672

TABLEAU D-1 : POULATION RESIDENTE SUIVANT LE SEXE L'AGE ET LE LIEU DE NAISSANCE  
( REGIONS T/U/R, COMMUNES )

CERCLE	HOMMES					FEMMES					ENSEMBLE				
	GROUPE D'AGES					GROUPE D'AGES					GROUPE D'AGES				
DE	0-14	15-59	60 et+	ND	TOTAL	0-14	15-59	60 et+	ND	TOTAL	0-14	15-59	60 et+	ND	TOTAL
NAISSANCE	0-14	15-59	60 et+	ND	TOTAL	0-14	15-59	60 et+	ND	TOTAL	0-14	15-59	60 et+	ND	TOTAL
COMMUNE DE GAO															
KAYES	22	58	3	1	84	20	31	4	-	55	42	89	7	1	139
BAFOULABE	1	6	-	1	8	-	4	-	-	4	1	10	-	1	12
DIEMA	-	3	-	-	3	-	3	-	-	3	-	6	-	-	6
KENIEBA	-	5	-	-	5	-	4	-	-	4	-	9	-	-	9
KITA	6	27	-	-	33	9	15	-	-	24	15	42	-	-	57
NIORO	3	8	-	-	11	3	8	-	-	11	6	16	-	-	22
YELIMANE	1	-	-	-	1	-	-	-	-	-	1	-	-	-	1
*R. KAYES	33	107	3	2	145	32	65	4	-	101	65	172	7	2	246
KOULIKORO	20	24	1	-	45	22	15	-	-	37	42	39	1	-	82
BANAMBA	1	8	1	-	10	4	3	-	-	7	5	11	1	-	17
DIOILA	1	9	-	-	10	-	4	1	-	5	1	13	1	-	15
KANGABA	4	16	-	-	20	4	12	-	-	16	8	28	-	-	36
KATI	12	46	-	1	59	17	24	-	1	42	29	70	-	2	101
KOLOKANI	-	10	-	-	10	-	5	-	-	5	-	15	-	-	15
NARA	4	13	1	-	18	2	7	1	-	10	6	20	2	-	28
*R. KIKORO	42	126	3	1	172	49	70	2	1	122	91	196	5	2	294
SIKASSO	29	40	-	-	69	25	31	-	-	56	54	71	-	-	125
BOUGOUNI	9	23	3	-	35	15	13	1	-	29	24	36	4	-	64
KADIOLO	-	2	-	-	2	3	1	-	-	4	3	3	-	-	6
KOLONDIÉBA	-	4	-	-	4	-	4	-	-	4	-	8	-	-	8
KOUTTALA	8	15	-	-	23	9	16	-	-	25	17	31	-	-	48
YANFOLILA	5	10	-	-	15	3	4	-	-	7	8	14	-	-	22
YOROSSO	1	3	-	-	4	1	2	-	-	3	2	5	-	-	7
*R. SIKASSO	52	97	3	-	152	56	71	1	-	128	108	168	4	-	280
SEGOU	33	80	4	4	121	37	42	2	3	84	70	122	6	7	205
BARAQUELI	1	4	1	-	6	2	3	-	-	5	3	7	1	-	11
BLA	-	1	-	-	1	-	-	-	-	-	-	1	-	-	1
MACINA	6	20	4	1	31	5	21	-	-	26	11	41	4	1	57
NIONO	8	12	1	-	21	7	8	-	-	15	15	20	1	-	36
SAN	10	16	-	-	26	6	17	-	-	23	16	33	-	-	49
TOMINIAN	2	7	-	-	9	3	5	-	-	8	5	12	-	-	17
*R. SEGOU	60	140	10	5	215	60	96	2	3	161	120	236	12	8	376
MOPTI	76	69	2	3	150	65	70	5	3	143	141	139	7	6	293
BANDIAGARA	5	45	5	-	55	9	31	1	-	41	14	76	6	-	96
BANKASS	4	4	1	-	9	1	3	-	-	4	5	7	1	-	13
DJENNE	3	15	-	-	18	5	6	1	-	12	8	21	1	-	30
DOUENTZA	15	30	4	-	49	11	38	5	-	54	26	68	9	-	103
KORO	4	15	-	-	19	6	9	-	-	15	10	24	-	-	34
TENENKOU	1	8	-	-	9	2	7	-	-	9	3	15	-	-	18
YOUVAROU	-	3	-	-	3	-	3	-	-	3	-	6	-	-	6
*R. MOPTI	108	189	12	3	312	99	167	12	3	281	207	356	24	6	593

TABLEAU D-1 : POULATION RESIDENTE SUIVANT LE SEXE L'AGE ET LE LIEU DE NAISSANCE  
( REGIONS T/U/R, COMMUNES )

CERCLE DE NAISSANCE	HOMMES					FEMMES					ENSEMBLE				
	GROUPE D'AGES					GROUPE D'AGES					GROUPE D'AGES				
	0-14	15-59	60 et+	ND	TOTAL	0-14	15-59	60 et+	ND	TOTAL	0-14	15-59	60 et+	ND	TOTAL
COMMUNE DE GAO															
TOMBOUCTOU	147	586	90	1	824	191	617	89	3	900	338	1203	179	4	1724
DIRE	24	144	2	-	170	25	79	2	-	106	49	223	4	-	276
GOUNDAM	19	129	12	-	160	20	80	3	1	104	39	209	15	1	264
G. RHAROUS	92	366	21	3	482	91	405	42	-	538	183	771	63	3	1020
NIAFUNKE	8	23	3	-	34	9	18	3	-	30	17	41	6	-	64
*R. TOMBOUC	290	1248	128	4	1670	336	1199	139	4	1678	626	2447	267	8	3348
GAO	9731	8430	656	58	18875	9403	10551	1031	60	21045	19134	18981	1687	118	39920
ANSONGO	149	328	26	-	503	151	383	21	4	559	300	711	47	4	1062
BOUREM	737	2082	190	45	3054	638	2577	258	62	3535	1375	4659	448	107	6589
KIDAL	27	75	5	-	107	30	82	9	-	121	57	157	14	-	228
MENAKA	50	128	6	-	184	38	112	3	-	153	88	240	9	-	337
*R. GAO	10694	11043	883	103	22723	10260	13705	1322	126	25413	20954	24748	2205	229	48136
* DIST. BKO	207	187	3	-	397	226	132	-	-	358	433	319	3	-	755
GUINEE	-	6	2	-	8	1	3	1	-	5	1	9	3	-	13
R.C.I.	30	22	1	-	53	33	12	-	-	45	63	34	1	-	98
BURKINA	13	26	3	-	42	16	20	-	-	36	29	46	3	-	78
NIGER	163	101	14	-	278	151	81	5	-	237	314	182	19	-	515
MAURITANIE	-	6	-	-	6	1	1	-	-	2	1	7	-	-	8
ALGERIE	6	51	5	3	65	11	5	-	-	16	17	56	5	3	81
SENEGAL	1	21	6	-	28	3	6	-	-	9	4	27	6	-	37
GHANA	32	23	-	-	55	38	22	-	-	60	70	45	-	-	115
AUT. AFRIC	14	32	2	1	49	25	37	1	1	64	39	69	3	2	113
FRANCE	-	10	-	-	10	-	3	-	-	3	-	13	-	-	13
U.S.A.	-	1	-	-	1	-	1	-	-	1	-	2	-	-	2
CHINE	-	-	-	-	-	-	1	-	-	1	-	1	-	-	1
U.R.S.S.	1	-	-	-	1	1	-	-	-	1	2	-	-	-	2
AUT. MONDE	1	4	1	-	6	2	1	-	-	3	3	5	1	-	9
ND	19	26	1	32	78	26	23	2	24	75	45	49	3	56	153
*ENSEMBLE	11766	13466	1080	154	26466	11426	15721	1491	162	28800	23192	29187	2571	316	55266

TABLEAU D-2 : POPULATION RESIDENTE SELON LA DUREE DE RESIDENCE DANS LE CERCLE ET LE SEXE  
( CERCLES )

CERCLE DE RESIDENCE	HOMMES					FEMMES				
	DUREE DE RESIDENCE					DUREE DE RESIDENCE				
	Non Dep:	< 5 ans:	5-10 :	10 et+:	ND	Non Dep:	< 5 ans:	5-10 :	10 et+:	ND
CERCLE DE GAO	54513	10103	2103	3178	2693	59778	9536	1856	2899	2854
CERCLE DE ANSONGO	34078	2260	526	1118	757	35020	2015	484	943	766
CERCLE DE BOUREM	28780	3232	484	743	390	34498	2333	361	555	373
CERCLE DE KIDAL	13684	1391	218	268	1582	13327	1010	98	154	1517
CERCLE DE MENAKA	22987	1376	208	413	289	21128	1079	163	365	236



TABLEAU D-3 : POPULATION RESIDENTE SELON L'AGE ET LA SURVIE DES PARENTS  
( REGIONES T/U/R )

AGES	SURVIE DE LA MERE				SURVIE DU PERE			
	OUI	NON	ND	TOTAL	OUI	NON	ND	TOTAL
REGION DE GAO								
00 ANS	11831	149	52	12032	11762	205	65	12032
01	8888	141	107	9136	8756	249	131	9136
02	14633	445	61	15139	14449	635	55	15139
03	15510	751	69	16330	15295	964	71	16330
04	15371	993	55	16419	15183	1174	62	16419
00-04	66233	2479	344	69056	65445	3227	384	69056
05	16084	1209	83	17376	15734	1563	79	17376
06	12124	1038	26	13188	11865	1279	44	13188
07	12897	1171	12	14080	12490	1553	37	14080
08	11048	1134	26	12208	10687	1485	36	12208
09	7528	805	18	8351	7360	966	25	8351
05-09	59681	5357	165	65203	58136	6846	221	65203
10	10045	1359	19	11423	9591	1800	32	11423
11	5117	562	10	5689	4932	745	12	5689
12	7109	964	17	8090	6611	1450	29	8090
13	4948	733	11	5692	4665	1006	21	5692
14	5875	873	10	6758	5339	1396	23	6758
10-14	33094	4491	67	37652	31138	6397	117	37652
15	7128	1428	16	8572	6343	2198	31	8572
16	4852	885	9	5746	4283	1452	11	5746
17	5162	1027	15	6204	4405	1777	22	6204
18	6371	1540	21	7932	5492	2413	27	7932
19	3858	894	7	4759	3306	1440	13	4759
15-19	27371	5774	68	33213	23829	9280	104	33213
20	10401	3467	37	13905	8356	5493	56	13905
21	2937	763	9	3709	2426	1269	14	3709
22	4379	1323	14	5716	3482	2213	21	5716
23	2908	844	10	3762	2272	1481	9	3762
24	2889	892	4	3785	2248	1532	5	3785
20-24	23514	7289	74	30877	18784	11988	105	30877
25	7265	3085	31	10381	5276	5062	43	10381
26	3012	1145	9	4166	2139	2007	20	4166
27	3533	1452	15	5000	2470	2506	24	5000
28	3232	1408	11	4651	2155	2485	11	4651
29	2018	859	9	2886	1332	1541	13	2886
25-29	19060	7949	75	27084	13372	13601	111	27084
30	7862	6069	58	13989	5080	8832	77	13989
31	1424	717	4	2145	918	1220	7	2145
32	2220	1411	11	3642	1334	2300	8	3642
33	1460	932	5	2397	851	1535	11	2397
34	1122	786	2	1910	607	1299	4	1910
30-34	14088	9915	80	24083	8790	15186	107	24083

TABLEAU D-3 : POPULATION RESIDENTE SELON L'AGE ET LA SURVIE DES PARENTS  
( REGIONS T/U/R )

AGES	SURVIE DE LA MERE				SURVIE DU PERE			
	OUI	NON	ND	TOTAL	OUI	NON	ND	TOTAL
	REGION DE GAO							
35	3811	3710	21	7542	2030	5491	21	7542
36	1278	1172	9	2459	710	1742	7	2459
37	1608	1537	5	3150	760	2383	7	3150
38	1329	1487	5	2821	716	2095	10	2821
39	952	985	9	1946	421	1513	12	1946
35-39	8978	8891	49	17918	4637	13224	57	17918
40	3930	7511	45	11486	1896	9536	54	11486
41	595	782	5	1382	211	1166	5	1382
42	1014	1684	12	2710	420	2275	15	2710
43	673	1031	4	1708	243	1458	7	1708
44	472	827	4	1303	179	1121	3	1303
40-44	6684	11835	70	18589	2949	15556	84	18589
45	1660	3848	20	5528	617	4891	20	5528
46	514	1141	8	1663	178	1480	5	1663
47	762	1640	6	2408	232	2170	6	2408
48	526	1380	3	1909	173	1731	5	1909
49	373	1057	5	1435	136	1293	6	1435
45-49	3835	9066	42	12943	1336	11565	42	12943
50	1497	6999	34	8530	595	7900	35	8530
51	228	768	-	996	47	948	1	996
52	349	1504	5	1858	104	1749	5	1858
53	212	903	4	1119	64	1049	6	1119
54	169	836	2	1007	51	955	1	1007
50-54	2455	11010	45	13510	861	12601	48	13510
55	386	2280	6	2672	132	2532	8	2672
56	185	1060	4	1249	69	1176	4	1249
57	231	1448	6	1685	56	1620	9	1685
58	144	983	1	1128	54	1073	1	1128
59	86	810	2	898	35	860	3	898
55-59	1032	6581	19	7632	346	7261	25	7632
60	567	5446	20	6033	255	5756	22	6033
61	58	676	2	736	23	711	2	736
62	89	1073	2	1164	33	1128	3	1164
63	57	707	3	767	24	742	1	767
64	48	487	1	536	24	511	1	536
60-64	819	8389	28	9236	359	8848	29	9236
65	114	1678	2	1794	39	1752	3	1794
66	34	487	2	523	18	503	2	523
67	56	1009	-	1065	33	1032	-	1065
68	41	460	2	503	23	478	2	503
69	21	410	1	432	13	418	1	432
65-69	266	4044	7	4317	126	4183	8	4317

TABLEAU D-3 : POPULATION RESIDENTE SELON L'AGE ET LA SURVIE DES PARENTS  
( REGIONS T/U/R )

AGES	SURVIE DE LA MERE				SURVIE DU PERE			
	OUI	NON	ND	TOTAL	OUI	NON	ND	TOTAL
	REGION DE GAO							
70	181	2896	13	3090	120	2955	15	3090
71	12	291	-	303	7	296	-	303
72	29	424	4	457	20	433	4	457
73	16	244	-	260	9	251	-	260
74	14	158	-	172	8	164	-	172
70-74	252	4013	17	4282	164	4099	19	4282
75	38	669	3	710	19	688	3	710
76	13	182	-	195	11	184	-	195
77	14	289	-	303	11	292	-	303
78	25	175	1	201	14	186	1	201
79	10	113	-	123	9	114	-	123
75-79	100	1428	4	1532	64	1464	4	1532
80+	176	2102	8	2286	124	2155	7	2286
ND	599	601	109	1309	392	798	119	1309
TOTAL	268237	111214	1271	380722	230852	148279	1591	380722

TABLEAU D-3 : POPULATION RESIDENTE SELON L'AGE ET LA SURVIE DES PARENTS  
( REGIONS T/U/R )

AGES	SURVIE DE LA MERE				SURVIE DU PERE			
	OUI	NON	ND	TOTAL	OUI	NON	ND	TOTAL
REGION DE GAO-URBAIN								
00 ANS	2804	29	11	2844	2780	49	15	2844
01	2140	24	15	2179	2114	43	22	2179
02	3071	45	6	3122	2986	129	7	3122
03	2822	59	6	2887	2737	142	8	2887
04	2629	98	3	2730	2548	176	6	2730
00-04	13466	255	41	13762	13165	539	58	13762
05	2780	111	11	2902	2667	222	13	2902
06	2383	114	4	2501	2267	228	6	2501
07	2431	146	4	2581	2330	244	7	2581
08	1976	132	3	2111	1849	257	5	2111
09	1560	115	6	1681	1492	182	7	1681
05-09	11130	618	28	11776	10605	1133	38	11776
10	1799	135	3	1937	1647	284	6	1937
11	1245	91	4	1340	1182	154	4	1340
12	1462	157	1	1620	1345	273	2	1620
13	1271	139	3	1413	1175	234	4	1413
14	1359	169	1	1529	1195	330	4	1529
10-14	7136	691	12	7839	6544	1275	20	7839
15	1508	288	5	1801	1349	444	8	1801
16	1133	176	3	1312	967	342	3	1312
17	1304	221	3	1528	1113	409	6	1528
18	1495	296	2	1793	1235	555	3	1793
19	1156	215	1	1372	954	417	1	1372
15-19	6596	1196	14	7806	5618	2167	21	7806
20	1913	511	6	2430	1518	902	10	2430
21	936	195	2	1133	752	379	2	1133
22	1131	328	3	1462	880	578	4	1462
23	852	226	3	1081	685	394	2	1081
24	834	201	1	1036	638	398	-	1036
20-24	5666	1461	15	7142	4473	2651	18	7142
25	1618	631	9	2258	1130	1118	10	2258
26	783	249	4	1036	559	472	5	1036
27	947	360	2	1309	686	620	3	1309
28	818	283	1	1102	560	542	-	1102
29	651	240	4	895	416	477	2	895
25-29	4817	1763	20	6600	3351	3229	20	6600
30	1436	862	7	2305	840	1454	11	2305
31	475	226	2	703	321	378	4	703
32	548	305	5	858	332	522	4	858
33	454	265	2	721	268	450	3	721
34	328	181	1	510	182	326	2	510
30-34	3241	1839	17	5097	1943	3130	24	5097

TABLEAU D-3 : POPULATION RESIDENTE SELON L'AGE ET LA SURVIE DES PARENTS  
( REGIONS T/U/R )

AGES	SURVIE DE LA MERE				SURVIE DU PERE			
	OUI	NON	ND	TOTAL	OUI	NON	ND	TOTAL
REGION DE GAO-URBAIN								
35	855	671	7	1533	417	1107	9	1533
36	309	266	1	576	174	402	-	576
37	394	360	1	755	205	549	1	755
38	276	307	3	586	150	433	3	586
39	230	244	2	476	108	367	1	476
35-39	2064	1848	14	3926	1054	2858	14	3926
40	636	1090	6	1732	287	1439	6	1732
41	153	216	2	371	48	321	2	371
42	262	388	2	652	105	544	3	652
43	178	240	-	418	65	352	1	418
44	114	205	2	321	37	282	2	321
40-44	1343	2139	12	3494	542	2938	14	3494
45	332	698	3	1033	111	919	3	1033
46	118	227	1	346	41	305	-	346
47	208	392	1	601	55	544	2	601
48	117	280	2	399	32	365	2	399
49	99	260	-	359	31	327	1	359
45-49	874	1857	7	2738	270	2460	8	2738
50	220	979	9	1208	76	1121	11	1208
51	62	171	-	233	9	224	-	233
52	87	339	2	428	27	399	2	428
53	46	192	-	238	10	228	-	238
54	44	160	1	205	15	189	1	205
50-54	459	1841	12	2312	137	2161	14	2312
55	73	370	3	446	32	410	4	446
56	27	185	1	213	9	203	1	213
57	46	321	2	369	8	359	2	369
58	35	209	-	244	11	233	-	244
59	25	180	-	205	10	195	-	205
55-59	206	1265	6	1477	70	1400	7	1477
60	85	745	1	831	28	801	2	831
61	9	163	1	173	6	166	1	173
62	32	242	1	275	9	264	2	275
63	12	138	-	150	4	146	-	150
64	10	100	-	110	3	107	-	110
60-64	148	1388	3	1539	50	1484	5	1539
65	11	261	-	272	9	263	-	272
66	7	82	-	89	5	84	-	89
67	12	200	-	212	4	208	-	212
68	10	106	-	116	7	109	-	116
69	6	103	-	109	4	105	-	109
65-69	46	752	-	798	29	769	-	798

TABLEAU D-3 : POPULATION RESIDENTE SELON L'AGE ET LA SURVIE DES PARENTS  
( REGIONS T/U/R )

AGES	SURVIE DE LA MERE				SURVIE DU PERE			
	OUI	NON	ND	TOTAL	OUI	NON	ND	TOTAL
REGION DE GAO-URBAIN								
70	29	406	3	438	12	422	4	438
71	3	62	-	65	2	63	-	65
72	3	95	-	98	3	95	-	98
73	4	58	-	62	3	59	-	62
74	3	31	-	34	1	33	-	34
70-74	42	652	3	697	21	672	4	697
75	13	92	2	107	7	98	2	107
76	3	36	-	39	3	36	-	39
77	4	67	-	71	3	68	-	71
78	7	31	-	38	2	36	-	38
79	5	19	-	24	6	18	-	24
75-79	32	245	2	279	21	256	2	279
80+	35	302	2	339	28	309	2	339
ND	173	200	56	429	110	259	60	429
TOTAL	57474	20312	264	78050	48031	29690	329	78050

TABLEAU D-3 : POPULATION RESIDENTE SELON L'AGE ET LA SURVIE DES PARENTS  
( REGIONS T/U/R )

AGES	SURVIE DE LA MERE				SURVIE DU PERE			
	OUI	NON	ND	TOTAL	OUI	NON	ND	TOTAL
REGION DE GAO-RURAL								
00 ANS	9027	120	41	9188	8982	156	50	9188
01	6748	117	92	6957	6642	206	109	6957
02	11562	400	55	12017	11463	506	48	12017
03	12688	692	63	13443	12558	822	63	13443
04	12742	895	52	13689	12635	998	56	13689
00-04	52767	2224	303	55294	52280	2688	326	55294
05	13304	1098	72	14474	13067	1341	66	14474
06	9741	924	22	10687	9598	1051	38	10687
07	10466	1025	8	11499	10160	1309	30	11499
08	9072	1002	23	10097	8838	1228	31	10097
09	5968	690	12	6670	5868	784	18	6670
05-09	48551	4739	137	53427	47531	5713	183	53427
10	8246	1224	16	9486	7944	1516	26	9486
11	3872	471	6	4349	3750	591	8	4349
12	5647	807	16	6470	5266	1177	27	6470
13	3677	594	8	4279	3490	772	17	4279
14	4516	704	9	5229	4144	1066	19	5229
10-14	25958	3800	55	29813	24594	5122	97	29813
15	5620	1140	11	6771	4994	1754	23	6771
16	3719	709	6	4434	3316	1110	8	4434
17	3858	806	12	4676	3292	1368	16	4676
18	4876	1244	19	6139	4257	1858	24	6139
19	2702	679	6	3387	2352	1023	12	3387
15-19	20775	4578	54	25407	18211	7113	83	25407
20	8488	2956	31	11475	6838	4591	46	11475
21	2001	568	7	2576	1674	890	12	2576
22	3248	995	11	4254	2602	1635	17	4254
23	2056	618	7	2681	1587	1087	7	2681
24	2055	691	3	2749	1610	1134	5	2749
20-24	17848	5828	59	23735	14311	9337	87	23735
25	5647	2454	22	8123	4146	3944	33	8123
26	2229	896	5	3130	1580	1535	15	3130
27	2586	1092	13	3691	1784	1886	21	3691
28	2414	1125	10	3549	1595	1943	11	3549
29	1367	619	5	1991	916	1064	11	1991
25-29	14243	6186	55	20484	10021	10372	91	20484
30	6426	5207	51	11684	4240	7378	66	11684
31	949	491	2	1442	597	842	3	1442
32	1672	1106	6	2784	1002	1778	4	2784
33	1006	667	3	1676	583	1085	8	1676
34	794	605	1	1400	425	973	2	1400
30-34	10847	8076	63	18986	6847	12056	83	18986

TABLEAU D-3 : POPULATION RESIDENTE SELON L'AGE ET LA SURVIE DES PARENTS  
( REGIONS T/U/R )

AGES	SURVIE DE LA MERE				SURVIE DU PERE			
	OUI	NON	ND	TOTAL	OUI	NON	ND	TOTAL
REGION DE GAO-RURAL								
35	2956	3039	14	6009	1613	4384	12	6009
36	969	906	8	1883	536	1340	7	1883
37	1214	1177	4	2395	555	1834	6	2395
38	1053	1180	2	2235	566	1662	7	2235
39	722	741	7	1470	313	1146	11	1470
35-39	6914	7043	35	13992	3583	10366	43	13992
40	3294	6421	39	9754	1609	8097	48	9754
41	442	566	3	1011	163	845	3	1011
42	752	1296	10	2058	315	1731	12	2058
43	495	791	4	1290	178	1106	6	1290
44	358	622	2	982	142	839	1	982
40-44	5341	9696	58	15095	2407	12618	70	15095
45	1328	3150	17	4495	506	3972	17	4495
46	396	914	7	1317	137	1175	5	1317
47	554	1248	5	1807	177	1626	4	1807
48	409	1100	1	1510	141	1366	3	1510
49	274	797	5	1076	105	966	5	1076
45-49	2961	7209	35	10205	1066	9105	34	10205
50	1277	6020	25	7322	519	6779	24	7322
51	166	597	-	763	38	724	1	763
52	262	1165	3	1430	77	1350	3	1430
53	166	711	4	881	54	821	6	881
54	125	676	1	802	36	766	-	802
50-54	1996	9169	33	11198	724	10440	34	11198
55	313	1910	3	2226	100	2122	4	2226
56	158	875	3	1036	60	973	3	1036
57	185	1127	4	1316	48	1261	7	1316
58	109	774	1	884	43	840	1	884
59	61	630	2	693	25	665	3	693
55-59	826	5316	13	6155	276	5861	18	6155
60	482	4701	19	5202	227	4955	20	5202
61	49	513	1	563	17	545	1	563
62	57	831	1	889	24	864	1	889
63	45	569	3	617	20	596	1	617
64	38	387	1	426	21	404	1	426
60-64	671	7001	25	7697	309	7364	24	7697
65	103	1417	2	1522	30	1489	3	1522
66	27	405	2	434	13	419	2	434
67	44	809	-	853	29	824	-	853
68	31	354	2	387	16	369	2	387
69	15	307	1	323	9	313	1	323
65-69	220	3292	7	3519	97	3414	8	3519



TABLEAU D-3 : POPULATION RESIDENTE SELON L'AGE ET LA SURVIE DES PARENTS  
(- REGIONS T/U/R )

AGES	SURVIE DE LA MERE				SURVIE DU PERE			
	OUI	NON	ND	TOTAL	OUI	NON	ND	TOTAL
REGION DE GAO-RURAL								
70	152	2490	10	2652	108	2533	11	2652
71	9	229	-	238	5	233	-	238
72	26	329	4	359	17	338	4	359
73	12	186	-	198	6	192	-	198
74	11	127	-	138	7	131	-	138
70-74	210	3361	14	3585	143	3427	15	3585
75	25	577	1	603	12	590	1	603
76	10	146	-	156	8	148	-	156
77	10	222	-	232	8	224	-	232
78	18	144	1	163	12	150	1	163
79	5	94	-	99	3	96	-	99
75-79	68	1183	2	1253	43	1208	2	1253
80+	141	1800	6	1947	96	1846	5	1947
ND	426	401	53	880	282	539	59	880
TOTAL	210763	90902	1007	302672	182821	118589	1262	302672

TABLEAU D-4 : POPULATION DU SEXE FEMININ DE 12 ANS ET PLUS SELON L'AGE ET LE NOMBRE D'ENFANTS NES VIVANTS  
( REGION T/U/R, COMMUNES )

AGE DE LA MERE	NOMBRE D'ENFANTS NES VIVANTS										TOTAL
	0	1	2	3	4	5	6	7	8 et +	ND	
REGION DE GAO											
12-14 ans	9335	75	29	-	-	-	-	-	-	2	9441
15-19	13411	2530	1088	397	143	54	30	11	-	6	17670
20-24	4846	3564	3465	2132	1205	481	212	98	93	1995	18091
25-29	1673	1980	2759	2706	2265	1479	803	365	325	1236	15591
30-34	850	979	1521	1705	1923	1754	1397	944	1195	904	13172
35-39	372	435	705	826	1160	1195	1162	1061	1854	499	9269
40-44	320	515	662	754	951	962	1053	967	2587	619	9390
45-49	169	272	360	386	540	638	708	722	2172	395	6362
50-54	221	351	446	452	591	683	771	682	1950	499	6646
55-59	109	178	212	223	285	331	398	398	1185	248	3567
60 ans et +	303	621	667	773	965	1072	1127	1144	3264	1081	11017
ND	62	45	62	49	61	45	57	55	100	218	754
TOTAL	31671	11545	11976	10403	10089	8694	7718	6447	14725	7702	120970
REGION DE GAO-URBAIN											
12-14 ans	2184	23	7	-	-	-	-	-	-	1	2215
15-19	3065	703	265	96	32	9	7	1	-	2	4180
20-24	1098	856	838	473	261	91	43	19	15	394	4088
25-29	408	563	624	662	519	326	175	68	60	299	3704
30-34	133	214	335	378	417	347	268	174	214	203	2683
35-39	57	108	187	197	272	245	218	190	349	160	1983
40-44	44	126	118	173	189	171	184	155	484	168	1812
45-49	31	74	88	94	122	133	130	135	395	144	1346
50-54	27	90	89	96	126	116	129	105	322	134	1234
55-59	13	45	64	49	71	72	83	62	208	76	743
60 ans et +	53	146	163	187	219	201	183	180	450	311	2093
ND	10	13	27	16	21	18	16	18	28	53	220
TOTAL	7123	2961	2805	2421	2249	1729	1436	1107	2525	1945	26301
REGION DE GAO-RURAL											
12-14 ans	7151	52	22	-	-	-	-	-	-	1	7226
15-19	10346	1827	823	301	111	45	23	10	-	4	13490
20-24	3748	2708	2627	1659	944	390	169	79	78	1601	14003
25-29	1265	1417	2135	2044	1746	1153	628	297	265	937	11887
30-34	717	765	1186	1327	1506	1407	1129	770	981	701	10489
35-39	315	327	518	629	888	950	944	871	1505	339	7286
40-44	276	389	544	581	762	791	869	812	2103	451	7578
45-49	138	198	272	292	418	505	578	587	1777	251	5016
50-54	194	261	357	356	465	567	642	577	1628	365	5412
55-59	96	133	148	174	214	259	315	336	977	172	2824
60 ans et +	250	475	504	586	746	871	944	964	2814	770	8924
ND	52	32	35	33	40	27	41	37	72	165	534
TOTAL	24548	8584	9171	7982	7840	6965	6282	5340	12200	5757	94669

TABLEAU D-4 : POPULATION DU SEXE FEMININ DE 12 ANS ET PLUS SELON L'AGE ET LE NOMBRE D'ENFANTS NES VIVANTS  
( REGION T/U/R, COMMUNES )

AGE DE LA MERE	NOMBRE D'ENFANTS NES VIVANTS										TOTAL	
	0	1	2	3	4	5	6	7	8 et+	ND		
COMMUNE DE GAO												
12-14 ans	1505	18	4	-	-	-	-	-	-	-	-	1527
15-19	2154	496	189	68	24	6	7	-	-	-	2	2946
20-24	805	654	643	351	192	62	36	15	9	291	3058	
25-29	297	423	468	477	366	240	122	49	41	220	2703	
30-34	89	147	254	281	310	257	178	124	153	145	1938	
35-39	45	67	135	142	200	184	145	136	240	106	1400	
40-44	33	91	82	129	146	119	128	111	339	128	1306	
45-49	25	53	70	73	89	84	96	96	274	113	973	
50-54	21	66	66	66	96	87	92	64	221	91	870	
55-59	12	32	45	37	45	49	60	48	144	55	527	
60 ans et +	43	106	111	142	154	150	124	130	314	217	1491	
ND	7	12	21	13	17	14	13	14	17	34	162	
TOTAL	5036	2165	2088	1779	1639	1252	1001	787	1752	1402	18901	

TABLEAU D-5 : POPULATION DU SEXE FEMININ DE 12 ANS ET PLUS SELON L'AGE ET LE NOMBRE D'ENFANTS SURVIVANTS  
( REGION T/U/R, COMMUNES )

AGE DE LA MERE	NOMBRE D'ENFANTS SURVIVANTS										TOTAL
	0	1	2	3	4	5	6	7	8 et+	ND	
REGION DE GAO											
12-14 ans	9345	73	16	1	-	-	-	1	-	5	9441
15-19	13768	2720	764	206	54	13	7	3	-	135	17670
20-24	5511	4807	3327	1456	535	157	49	19	15	2215	18091
25-29	2159	3219	3590	2684	1539	659	213	63	33	1432	15591
30-34	1104	1836	2338	2383	2097	1285	675	287	138	1029	13172
35-39	526	946	1330	1535	1613	1247	759	447	311	555	9269
40-44	483	963	1235	1431	1429	1223	858	488	600	680	9390
45-49	283	542	790	869	997	881	628	437	503	432	6362
50-54	346	675	900	972	1010	895	582	341	383	542	6646
55-59	186	312	485	489	542	505	332	206	231	279	3567
60 ans et +	552	1238	1442	1590	1569	1434	926	565	522	1179	11017
ND	86	92	96	81	64	55	29	18	16	217	754
TOTAL	34349	17423	16313	13697	11449	8354	5058	2875	2752	8700	120970
REGION DE GAO-URBAIN											
12-14 ans	2187	23	3	-	-	-	-	1	-	1	2215
15-19	3124	755	185	34	17	-	1	-	-	64	4180
20-24	1227	1142	764	300	108	34	10	2	1	500	4088
25-29	516	853	818	591	319	140	47	7	7	406	3704
30-34	185	430	507	465	377	234	120	54	29	282	2683
35-39	96	260	342	324	285	206	125	78	79	188	1983
40-44	76	250	252	257	240	193	130	81	129	204	1812
45-49	59	141	176	187	176	127	112	79	124	165	1346
50-54	53	151	179	180	178	120	86	46	81	160	1234
55-59	33	74	119	94	100	84	61	36	46	96	743
60 ans et +	98	288	344	299	266	191	111	80	52	364	2093
ND	20	31	31	29	19	15	12	7	3	53	220
TOTAL	7674	4398	3720	2760	2085	1344	815	471	551	2483	26301
REGION DE GAO-RURAL											
12-14 ans	7158	50	13	1	-	-	-	-	-	4	7226
15-19	10644	1965	579	172	37	13	6	3	-	71	13490
20-24	4284	3665	2563	1156	427	123	39	17	14	1715	14003
25-29	1643	2366	2772	2093	1220	519	166	56	26	1026	11887
30-34	919	1406	1831	1918	1720	1051	555	233	109	747	10489
35-39	430	686	988	1211	1328	1041	634	369	232	367	7286
40-44	407	713	983	1174	1189	1030	728	407	471	476	7578
45-49	224	401	614	682	821	754	516	358	379	267	5016
50-54	293	524	721	792	832	775	496	295	302	382	5412
55-59	153	238	366	395	442	421	271	170	185	183	2824
60 ans et +	454	950	1098	1291	1303	1243	815	485	470	815	8924
ND	66	61	65	52	45	40	17	11	13	164	534
TOTAL	26675	13025	12593	10937	9364	7010	4243	2404	2201	6217	94669

TABLEAU D-5 : POPULATION DU SEXE FEMININ DE 12 ANS ET PLUS SELON L'AGE ET LE NOMBRE D'ENFANTS SURVIVANTS  
( REGION T/U/R, COMMUNES )

AGE DE LA MERE	NOMBRE D'ENFANTS SURVIVANTS										TOTAL
	0	1	2	3	4	5	6	7	8 et+	ND	
COMMUNE DE GAO											
12-14 ans	1507	17	2	-	-	-	-	-	-	1	1527
15-19	2191	538	136	23	11	-	1	-	-	46	2946
20-24	900	890	568	225	79	23	8	1	-	364	3058
25-29	380	635	605	437	207	97	31	6	5	300	2703
30-34	131	320	388	325	279	164	77	42	16	196	1938
35-39	75	187	241	220	213	146	80	56	55	127	1400
40-44	63	178	177	186	172	135	89	60	91	155	1306
45-49	51	104	139	131	124	85	77	55	85	122	973
50-54	41	116	127	125	127	78	58	30	58	110	870
55-59	29	48	87	66	71	59	43	26	27	71	527
60 ans et +	78	216	240	213	194	133	76	51	29	261	1491
ND	15	25	23	22	18	10	8	4	2	35	162
TOTAL	5461	3274	2733	1973	1495	930	548	331	368	1788	18901

TABLEAU D-6 : POPULATION DU SEXE FEMININ DE 12 ANS ET PLUS SELON L'AGE ET LE NOMBRE D'ENFANTS NES VIVANTS  
ET L'APTITUDE A LIRE ET ECRIRE  
( REGION T/U/R, COMMUNES )

APTITUDE A LIRE ET ECRIRE	NOMBRE D'ENFANTS NES VIVANTS										
	0	1	2	3	4	5	6	7	8 et+	ND	TOTAL
REGION DE GAO											
NON	27061	10488	11045	9631	9351	8154	7296	6120	14110	7154	110410
FRANCAIS	3422	767	652	518	471	290	190	135	161	272	6878
ARABE	164	37	28	28	16	17	19	14	29	26	378
CORAN	465	119	95	97	122	101	93	67	152	73	1384
LANGUE NATIONALE	29	6	10	15	9	3	4	6	18	8	108
LANGUE NAT. + FRANCAIS	30	1	8	4	5	2	-	1	-	4	55
AUTRES LANGUES	9	2	1	1	2	1	-	-	1	2	19
NON DECLAREES	491	125	137	109	113	126	116	104	254	163	1738
TOTAL	31671	11545	11976	10403	10089	8694	7718	6447	14725	7702	120970
REGION DE GAO-URBAIN											
NON	4713	2419	2361	2080	1969	1544	1303	1010	2363	1717	21479
FRANCAIS	2199	513	409	308	250	163	115	81	116	181	4335
ARABE	50	9	11	8	4	1	4	2	13	10	112
CORAN	87	14	11	13	15	12	9	11	19	10	201
LANGUE NATIONALE	2	1	2	3	1	-	1	1	3	2	16
LANGUE NAT. + FRANCAIS	21	1	6	2	4	2	-	-	-	3	39
AUTRES LANGUES	8	-	1	1	1	1	-	-	-	1	13
NON DECLAREES	43	4	4	6	5	6	4	2	11	21	106
TOTAL	7123	2961	2805	2421	2249	1729	1436	1107	2525	1945	26301
REGION DE GAO-RURAL											
NON	22348	8069	8684	7551	7382	6610	5993	5110	11747	5437	88931
FRANCAIS	1223	254	243	210	221	127	75	54	45	91	2543
ARABE	114	28	17	20	12	16	15	12	16	16	266
CORAN	378	105	84	84	107	89	84	56	133	63	1183
LANGUE NATIONALE	27	5	8	12	8	3	3	5	15	6	92
LANGUE NAT. + FRANCAIS	9	-	2	2	1	-	-	1	-	1	16
AUTRES LANGUES	1	2	-	-	1	-	-	-	1	1	6
NON DECLAREES	448	121	133	103	108	120	112	102	243	142	1632
TOTAL	24548	8584	9171	7982	7840	6965	6282	5340	12200	5757	94669

TABLEAU 0-6 : POPULATION DU SEXE FEMININ DE 12 ANS ET PLUS SELON L'AGE ET LE NOMBRE D'ENFANTS NES VIVANTS  
ET L'APTITUDE A LIRE ET ECRIRE  
( REGION T/U/R, COMMUNES )

APTITUDE A LIRE ET ECRIRE	NOMBRE D'ENFANTS NES VIVANTS										TOTAL
	0	1	2	3	4	5	6	7	8 et+	ND	
COMMUNE DE GAO											
NON	3305	1760	1752	1545	1430	1115	911	715	1638	1235	15406
FRANCAIS	1575	382	308	210	186	122	80	58	85	136	3142
ARABE	35	6	10	6	3	1	1	2	9	9	82
CORAN	50	11	7	9	10	5	6	10	13	4	125
LANGUE NATIONALE	-	1	-	1	-	-	-	-	-	1	3
LANGUE NAT. + FRANCAIS	21	1	6	2	4	2	-	-	-	3	39
AUTRES LANGUES	8	-	1	1	1	1	-	-	-	-	12
NON DECLAREES	42	4	4	5	5	6	3	2	7	14	92
TOTAL	5036	2165	2088	1779	1639	1252	1001	787	1752	1402	18901

TABLEAU D-7 : POPULATION DU SEXE FEMININ DE 12 ANS ET PLUS SELON L'AGE ET LE NOMBRE D'ENFANTS NES VIVANTS  
ET LA DERNIERE CLASSE FREQUENTEE  
( REGION T/U/R, COMMUNES )

DERNIERE CLASSE FREQUENTEE	NOMBRE D'ENFANTS NES VIVANTS										
	0	1	2	3	4	5	6	7	8 et+	ND	TOTAL
REGION DE GAO											
NEANT	27519	10590	11137	9719	9468	8252	7385	6187	14272	7231	111760
FONDAMENTALE 1er CYCLE	2644	494	412	341	331	181	128	91	118	141	4881
FONDAMENTALE 2er CYCLE	760	240	219	156	125	87	64	31	39	102	1823
SECONDAIRE	82	16	11	17	9	7	1	2	1	10	156
PROFESSIONNELLE	57	41	29	21	19	18	3	8	9	21	226
SUPERIEURE	4	5	1	5	1	1	2	-	1	5	25
DIPLOME OU TITRE	-	-	-	-	-	1	-	-	-	-	1
1 CAMP. D'ALPHABETISATION	3	-	-	1	-	-	-	-	1	1	6
>1 CAMP. D'ALPHABETISAT.	2	1	1	3	1	-	1	-	2	-	11
NON DECLAREE	600	158	166	140	135	147	134	128	282	191	2081
TOTAL	31671	11545	11976	10403	10089	8694	7718	6447	14725	7702	120970
REGION DE GAO-URBAIN											
NEANT	4799	2428	2372	2089	1983	1555	1311	1021	2380	1726	21664
FONDAMENTALE 1er CYCLE	1491	277	231	166	152	74	67	49	82	78	2667
FONDAMENTALE 2er CYCLE	636	187	154	113	78	69	47	20	28	75	1407
SECONDAIRE	75	14	10	15	7	5	-	-	1	10	137
PROFESSIONNELLE	54	38	23	20	19	16	2	8	8	20	208
SUPERIEURE	3	4	1	5	1	1	1	-	1	4	21
DIPLOME OU TITRE	-	-	-	-	-	1	-	-	-	-	1
1 CAMP. D'ALPHABETISATION	1	-	-	-	-	-	-	-	-	1	2
>1 CAMP. D'ALPHABETISAT.	-	1	-	1	-	-	-	-	-	-	2
NON DECLAREE	64	12	14	12	9	8	8	9	25	31	192
TOTAL	7123	2961	2805	2421	2249	1729	1436	1107	2525	1945	26301
REGION DE GAO-RURAL											
NEANT	22720	8162	8765	7630	7485	6697	6074	5166	11892	5505	90096
FONDAMENTALE 1er CYCLE	1153	217	181	175	179	107	61	42	36	63	2214
FONDAMENTALE 2er CYCLE	124	53	65	43	47	18	17	11	11	27	416
SECONDAIRE	7	2	1	2	2	2	1	2	-	-	19
PROFESSIONNELLE	3	3	6	1	-	2	1	-	1	1	18
SUPERIEURE	1	1	-	-	-	-	1	-	-	1	4
DIPLOME OU TITRE	-	-	-	-	-	-	-	-	-	-	-
1 CAMP. D'ALPHABETISATION	2	-	-	1	-	-	-	-	1	-	4
>1 CAMP. D'ALPHABETISAT.	2	-	1	2	1	-	1	-	2	-	9
NON DECLAREE	536	146	152	128	126	139	126	119	257	160	1889
TOTAL	24548	8584	9171	7982	7840	6965	6282	5340	12200	5757	94669



TABLEAU D-7 : POPULATION DU SEXE FEMININ DE 12 ANS ET PLUS SELON L'AGE ET LE NOMBRE D'ENFANTS NES VIVANTS  
ET LA DERNIERE CLASSE FREQUENTEE  
( REGION T/U/R, COMMUNES )

: DERNIERE CLASSE FREQUENTEE :	: NOMBRE D'ENFANTS NES VIVANTS :										
	: 0 :	: 1 :	: 2 :	: 3 :	: 4 :	: 5 :	: 6 :	: 7 :	: 8 et+ :	: ND :	: TOTAL :
COMMUNE DE GAO											
NEANT	3357	1768	1761	1551	1439	1120	916	725	1647	1238	15522
FONDAMENTALE 1er CYCLE	1013	202	171	100	109	53	47	33	59	59	1846
FONDAMENTALE 2er CYCLE	495	142	121	86	62	52	32	15	24	58	1087
SECONDAIRE	70	9	8	13	6	5	-	-	1	9	121
PROFESSIONNELLE	48	32	17	16	15	12	1	8	7	14	170
SUPERIEURE	3	4	1	3	1	1	1	-	1	2	17
DIPLOME OU TITRE	-	-	-	-	-	1	-	-	-	-	1
1 CAMP. D'ALPHABETISATION	1	-	-	-	-	-	-	-	-	1	2
>1 CAMP. D'ALPHABETISAT.	-	1	-	1	-	-	-	-	-	-	2
NON DECLAREE	49	7	9	9	7	8	4	6	13	21	133
TOTAL	5036	2165	2088	1779	1639	1252	1001	787	1752	1402	18901

TABLEAU D-8 : POPULATION DU SEXE FEMININ DE 12 ANS ET PLUS SELON L'AGE ET LE NOMBRE D'ENFANTS SURVIVANTS  
ET L'APTITUDE A LIRE ET ECRIRE  
( REGION T/U/R, COMMUNES )

APTITUDE A LIRE ET ECRIRE	NOMBRE D'ENFANTS SURVIVANTS										
	0	1	2	3	4	5	6	7	8 et +	ND	TOTAL
REGION DE GAO											
NON	29559	15989	15136	12820	10850	7889	4810	2715	2576	8066	110410
FRANCAIS	3528	1004	755	516	330	207	90	57	54	337	6878
ARABE	180	42	40	32	15	20	10	4	8	27	378
CORAN	496	175	170	133	110	84	56	38	39	83	1384
LANGUE NATIONALE	32	13	16	12	7	10	6	2	2	8	108
LANGUE NAT. + FRANCAIS	30	2	10	2	5	2	-	-	-	4	55
AUTRES LANGUES	9	2	2	2	1	-	-	1	-	2	19
NON DECLAREES	515	196	184	180	131	142	86	58	73	173	1738
TOTAL	34349	17423	16313	13697	11449	8354	5058	2875	2752	8700	120970
REGION DE GAO-URBAIN											
NON	5209	3738	3194	2440	1864	1198	731	425	484	2196	21479
FRANCAIS	2247	617	473	285	191	132	68	42	48	232	4335
ARABE	51	13	13	6	6	4	4	1	3	11	112
CORAN	92	21	21	18	12	3	8	3	8	15	201
LANGUE NATIONALE	3	1	3	2	1	1	3	-	-	2	16
LANGUE NAT. + FRANCAIS	21	1	7	2	4	1	-	-	-	3	39
AUTRES LANGUES	8	-	2	1	1	-	-	-	-	1	13
NON DECLAREES	43	7	7	6	6	5	1	-	8	23	106
TOTAL	7674	4398	3720	2760	2085	1344	815	471	551	2483	26301
REGION DE GAO-RURAL											
NON	24350	12251	11942	10380	8986	6691	4079	2290	2092	5870	88931
FRANCAIS	1281	387	282	231	139	75	22	15	6	105	2543
ARABE	129	29	27	26	9	16	6	3	5	16	266
CORAN	404	154	149	115	98	81	48	35	31	68	1183
LANGUE NATIONALE	29	12	13	10	6	9	3	2	2	6	92
LANGUE NAT. + FRANCAIS	9	1	3	-	1	1	-	-	-	1	16
AUTRES LANGUES	1	2	-	1	-	-	-	1	-	1	6
NON DECLAREES	472	189	177	174	125	137	85	58	65	150	1632
TOTAL	26675	13025	12593	10937	9364	7010	4243	2404	2201	6217	94669

TABLEAU D-8 : POPULATION DU SEXE FEMININ DE 12 ANS ET PLUS SELON L'AGE ET LE NOMBRE D'ENFANTS SURVIVANTS  
ET L'APTITUDE A LIRE ET ECRIRE  
( REGION T/U/R, COMMUNES )

APTITUDE A LIRE ET ECRIRE	NOMBRE D'ENFANTS SURVIVANTS										ND	TOTAL
	0	1	2	3	4	5	6	7	8 et +			
COMMUNE DE GAO												
NON	3689	2788	2342	1734	1328	824	493	297	321	1590	15406	
FRANCAIS	1610	1454	348	216	141	99	47	30	34	163	3142	
ARABE	36	9	12	4	4	2	1	1	3	10	82	
CORAN	54	14	15	12	11	-	6	3	5	5	125	
LANGUE NATIONALE	1	1	-	-	-	-	-	-	-	1	3	
LANGUE NAT. + FRANCAIS	21	1	7	2	4	1	-	-	-	3	39	
AUTRES LANGUES	8	-	2	1	1	-	-	-	-	-	12	
NON DECLAREES	42	7	7	4	6	4	1	-	5	16	92	
TOTAL	5461	3274	2733	1973	1495	930	548	331	368	1788	18901	

TABLEAU D-9 : POPULATION DU SEXE FEMININ DE 12 ANS ET PLUS SELON L'AGE ET LE NOMBRE D'ENFANTS SURVIVANTS  
ET LA DERNIERE CLASSE FREQUENTEE  
( REGION T/U/R, COMMUNES )

DERNIERE CLASSE FREQUENTEE	NOMBRE D'ENFANTS SURVIVANTS										
	0	1	2	3	4	5	6	7	8 et+	ND	TOTAL
REGION DE GAO											
NEANT	30043	16152	15300	12947	10950	7973	4867	2753	2626	8149	111760
FONDAMENTALE 1er CYCLE	2726	660	501	342	226	119	49	35	39	184	4881
FONDAMENTALE 2er CYCLE	788	302	235	145	91	68	40	15	10	129	1823
SECONDAIRE	83	19	12	14	6	8	2	-	-	12	156
PROFESSIONNELLE	59	46	32	22	22	12	2	6	5	20	226
SUPERIEURE	5	4	2	6	1	-	1	-	1	5	25
DIPLOME OU TITRE	-	-	-	1	-	-	-	-	-	-	1
1 CAMP. D'ALPHABETISATION	3	1	-	-	-	-	-	-	1	1	6
>1 CAMP. D'ALPHABETISAT.	3	1	3	1	1	2	-	-	-	-	11
NON DECLAREE	639	238	228	219	152	172	97	66	70	200	2081
TOTAL	34349	17423	16313	13697	11449	8354	5058	2875	2752	8700	120970
REGION DE GAO-URBAIN											
NEANT	5300	3754	3217	2454	1873	1200	740	427	492	2207	21664
FONDAMENTALE 1er CYCLE	1519	341	276	158	109	63	33	26	33	109	2667
FONDAMENTALE 2er CYCLE	652	226	166	96	65	51	33	10	9	99	1407
SECONDAIRE	76	16	11	12	4	5	1	-	-	12	137
PROFESSIONNELLE	56	40	27	21	21	11	2	6	5	19	208
SUPERIEURE	4	3	2	5	1	-	1	-	1	4	21
DIPLOME OU TITRE	-	-	-	1	-	-	-	-	-	-	1
1 CAMP. D'ALPHABETISATION	1	-	-	-	-	-	-	-	-	1	2
>1 CAMP. D'ALPHABETISAT.	1	1	-	-	-	-	-	-	-	-	2
NON DECLAREE	65	17	21	13	12	14	5	2	11	32	192
TOTAL	7674	4398	3720	2760	2085	1344	815	471	551	2483	26301
REGION DE GAO-RURAL											
NEANT	24743	12398	12083	10493	9077	6773	4127	2326	2134	5942	90096
FONDAMENTALE 1er CYCLE	1207	319	225	184	117	56	16	9	6	75	2214
FONDAMENTALE 2er CYCLE	136	76	69	49	26	17	7	5	1	30	416
SECONDAIRE	7	3	1	2	2	3	1	-	-	-	19
PROFESSIONNELLE	3	6	5	1	1	1	-	-	-	1	18
SUPERIEURE	1	1	-	1	-	-	-	-	-	1	4
DIPLOME OU TITRE	-	-	-	-	-	-	-	-	-	-	-
1 CAMP. D'ALPHABETISATION	2	1	-	-	-	-	-	-	1	-	4
>1 CAMP. D'ALPHABETISAT.	2	-	3	1	1	2	-	-	-	-	9
NON DECLAREE	574	221	207	206	140	158	92	64	59	168	1889
TOTAL	26675	13025	12593	10937	9364	7010	4243	2404	2201	6217	94669

TABLEAU D-9 : POPULATION DU SEXE FEMININ DE 12 ANS ET PLUS SELON L'AGE ET LE NOMBRE D'ENFANTS SURVIVANTS  
ET LA DERNIERE CLASSE FREQUENTEE  
( REGION T/U/R, COMMUNES )

DERNIERE CLASSE FREQUENTEE	NOMBRE D'ENFANTS SURVIVANTS										
	0	1	2	3	4	5	6	7	8 et+	ND	TOTAL
COMMUNE DE GAO											
MEANT	3745	2799	2358	1744	1337	823	499	299	325	1593	15522
FONDAMENTALE 1er CYCLE	1034	244	202	106	81	48	19	15	23	74	1846
FONDAMENTALE 2er CYCLE	507	173	128	80	47	38	25	10	8	71	1087
SECONDAIRE	70	11	8	12	3	5	1	-	-	11	121
PROFESSIONNELLE	49	32	21	18	18	7	2	6	4	13	170
SUPERIEURE	4	3	1	4	1	-	1	-	1	2	17
DIPLOME OU TITRE	-	-	-	1	-	-	-	-	-	-	1
1 CAMP. D'ALPHABETISATION	1	-	-	-	-	-	-	-	-	1	2
>1 CAMP. D'ALPHABETISAT.	1	1	-	-	-	-	-	-	-	-	2
NON DECLAREE	50	11	15	8	8	9	1	1	7	23	133
TOTAL	5461	3274	2733	1973	1495	930	548	331	368	1788	18901



TABLEAU D-10 : POPULATION DU SEXE FEMININ DE 12 ANS ET PLUS SELON LA PROFESSION ET LE NOMBRE D'ENFANTS NES VIVANTS  
( REGION T/U/R, COMMUNES )

S/GROUPE PROFESSION	NOMBRE D'ENFANTS NES VIVANTS										TOTAL
	0	1	2	3	4	5	6	7	8 et+	ND	
REGION DE GAO											
43	-	-	-	-	-	1	-	-	-	-	1
44	1	-	-	-	-	-	-	-	-	-	1
45	86	72	58	56	60	50	49	38	114	35	618
49	119	95	88	73	88	77	67	62	152	64	885
50	1	-	1	-	-	-	-	-	1	-	3
51	3	6	1	-	1	2	3	1	1	-	18
52	1	-	-	-	-	-	-	-	-	-	1
53	21	9	6	6	3	3	3	4	5	1	61
54	308	83	67	42	36	29	16	13	16	43	653
55	-	-	-	-	-	-	-	-	-	-	-
56	-	-	-	-	-	-	-	-	-	-	-
57	14	12	8	4	7	13	14	2	19	3	96
58	-	-	-	-	-	-	-	-	-	-	-
59	-	-	-	-	-	-	-	-	-	-	-
60	-	-	-	-	-	-	-	-	-	-	-
61	562	42	56	49	52	36	40	39	90	140	1106
62	24	3	1	1	1	-	2	-	5	1	38
63	24	9	7	13	10	4	11	7	14	7	106
64	2	4	5	1	4	1	2	-	-	2	21
65	-	2	-	-	1	-	-	1	2	-	6
70	-	-	-	-	-	-	-	-	-	-	-
71	-	-	-	-	-	-	-	-	-	-	-
72	-	-	-	-	-	-	-	-	-	-	-
73	-	-	-	-	-	-	-	-	-	-	-
74	-	-	-	-	-	-	-	-	-	-	-
75	7	6	2	2	2	6	5	3	6	3	42
76	132	66	77	54	44	54	22	36	64	38	587
77	-	1	-	1	1	2	2	-	1	-	8
78	-	-	-	-	-	-	-	-	-	-	-
79	4	3	1	1	4	1	3	-	-	3	20
80	79	33	43	48	35	37	26	34	49	25	409
81	-	-	-	-	-	-	-	-	1	-	1
82	1	-	-	-	-	-	-	-	-	-	1
83	56	35	24	25	29	27	19	18	36	18	287
84	2	-	1	1	1	-	-	-	-	1	6

TABLEAU D-10 : POPULATION DU SEXE FEMININ DE 12 ANS ET PLUS SELON LA PROFESSION ET LE NOMBRE D'ENFANTS NES VIVANTS  
( REGION T/U/R, COMMUNES )

S/GROUPE PROFESSION	NOMBRE D'ENFANTS NES VIVANTS										ND	TOTAL
	0	1	2	3	4	5	6	7	8 et+			
REGION DE GAO												
85	1	-	-	-	-	-	1	-	-	-	-	2
86	-	-	-	-	-	-	-	-	-	-	-	-
87	1	-	-	-	-	-	-	1	-	-	-	2
88	-	-	-	-	-	-	-	-	-	-	-	-
89	12	16	15	16	17	6	10	14	30	6	142	
90	-	-	-	-	-	-	-	-	-	-	-	-
91	-	-	-	-	-	-	-	-	-	-	-	-
92	-	-	-	-	-	-	1	-	-	-	-	1
93	-	-	-	-	-	-	-	-	-	-	-	-
94	440	165	211	188	208	141	147	129	250	97	1976	
95	3	-	-	-	-	-	-	-	1	1	5	
96	-	-	-	-	-	-	-	-	-	-	-	-
97	1	-	-	-	1	-	-	-	1	-	3	
98	1	1	-	-	-	-	-	-	-	-	2	
99	-	-	-	-	-	-	-	-	-	-	-	-
X1	-	-	-	-	-	-	-	-	-	-	-	-
X2	104	57	55	57	54	41	40	28	54	73	563	
X3	153	26	25	24	17	15	12	15	63	82	432	
X4	2132	37	9	12	7	5	1	4	1	13	2221	
X5	25098	10417	10919	9468	9161	7876	6998	5782	13254	6623	105596	
X6	-	-	-	-	1	-	-	-	-	1	2	
X7	-	-	-	-	-	-	-	-	-	-	-	-
X9	2205	285	254	217	205	228	200	195	458	377	4624	
TOTAL	31671	11545	11976	10403	10089	8694	7718	6447	14725	7702	120970	





TABLEAU D-10 : POPULATION DU SEXE FEMININ DE 12 ANS ET PLUS SELON LA PROFESSION ET LE NOMBRE D'ENFANTS NES VIVANTS  
( REGION T/U/R, COMMUNES )

S/GROUPE PROFESSION	NOMBRE D'ENFANTS NES VIVANTS										ND	TOTAL
	0	1	2	3	4	5	6	7	8 et+			
REGION DE GAO-URBAIN												
43	-	-	-	-	-	1	-	-	-	-	-	1
44	1	-	-	-	-	-	-	-	-	-	-	1
45	18	21	25	17	28	25	15	17	52	15	-	233
49	71	59	54	39	55	42	33	30	77	45	-	505
50	-	-	-	-	-	-	-	-	-	-	-	-
51	2	6	1	-	1	2	3	1	1	-	-	17
52	-	-	-	-	-	-	-	-	-	-	-	-
53	12	8	4	4	2	2	2	1	2	1	-	38
54	159	52	45	27	23	14	9	7	10	27	-	373
55	-	-	-	-	-	-	-	-	-	-	-	-
56	-	-	-	-	-	-	-	-	-	-	-	-
57	2	-	-	-	-	-	2	-	-	-	-	4
58	-	-	-	-	-	-	-	-	-	-	-	-
59	-	-	-	-	-	-	-	-	-	-	-	-
60	-	-	-	-	-	-	-	-	-	-	-	-
61	49	3	4	1	2	2	1	2	4	14	-	82
62	-	-	-	-	-	-	-	-	-	-	-	-
63	6	4	2	3	-	1	-	1	-	1	-	18
64	-	-	-	-	-	-	-	-	-	-	-	-
65	-	2	-	-	1	-	-	1	2	-	-	6
70	-	-	-	-	-	-	-	-	-	-	-	-
71	-	-	-	-	-	-	-	-	-	-	-	-
72	-	-	-	-	-	-	-	-	-	-	-	-
73	-	-	-	-	-	-	-	-	-	-	-	-
74	-	-	-	-	-	-	-	-	-	-	-	-
75	-	2	-	-	1	1	-	-	1	-	-	5
76	5	1	4	4	10	2	-	1	4	2	-	33
77	-	1	-	-	-	-	-	1	-	-	-	2
78	-	-	-	-	-	-	-	-	-	-	-	-
79	4	1	1	1	2	1	2	-	-	2	-	14
80	1	4	2	5	3	-	-	-	1	-	-	16
81	-	-	-	-	-	-	-	-	-	-	-	-
82	-	-	-	-	-	-	-	-	-	-	-	-
83	16	9	9	8	3	9	4	2	3	1	-	64
84	2	-	1	-	1	-	-	-	-	1	-	5

TABLEAU D-10 : POPULATION DU SEXE FEMININ DE 12 ANS ET PLUS SELON LA PROFESSION ET LE NOMBRE D'ENFANTS NES VIVANTS  
( REGION T/U/R; COMMUNES )

S/GROUPE PROFESSION	NOMBRE D'ENFANTS NES VIVANTS										ND	TOTAL
	0	1	2	3	4	5	6	7	8 et+			
REGION DE GAO-URBAIN												
85	1	-	-	-	-	-	1	-	-	-	-	2
86	-	-	-	-	-	-	-	-	-	-	-	-
87	1	-	-	-	-	-	-	1	-	-	-	2
88	-	-	-	-	-	-	-	-	-	-	-	-
89	2	2	1	3	2	2	-	1	3	2	18	
90	-	-	-	-	-	-	-	-	-	-	-	-
91	-	-	-	-	-	-	-	-	-	-	-	-
92	-	-	-	-	-	-	-	-	-	-	-	-
93	-	-	-	-	-	-	-	-	-	-	-	-
94	13	8	17	18	11	12	12	6	9	11	117	
95	3	-	-	-	-	-	-	-	-	1	4	
96	-	-	-	-	-	-	-	-	-	-	-	
97	1	-	-	-	1	-	-	-	-	-	2	
98	1	1	-	-	-	-	-	-	-	-	2	
99	-	-	-	-	-	-	-	-	-	-	-	
X1	-	-	-	-	-	-	-	-	-	-	-	
X2	6	1	1	4	4	4	-	2	2	13	37	
X3	72	6	11	10	6	2	1	5	13	40	166	
X4	1504	31	5	6	4	2	-	2	-	11	1565	
X5	4604	2613	2539	2197	2015	1542	1310	987	2263	1609	21679	
X6	-	-	-	-	-	-	-	-	-	1	1	
X7	-	-	-	-	-	-	-	-	-	-	-	
X9	498	72	44	37	38	29	22	20	45	109	914	
TOTAL	7123	2961	2805	2421	2249	1729	1436	1107	2525	1945	26301	



TABLEAU D-10 : POPULATION DU SEXE FEMININ DE 12 ANS ET PLUS SELON LA PROFESSION ET LE NOMBRE D'ENFANTS NES VIVANTS  
( REGION T/U/R, COMMUNES )

S/GROUPE PROFESSION	NOMBRE D'ENFANTS NES VIVANTS										TOTAL	
	0	1	2	3	4	5	6	7	8 et+	ND		
	REGION DE GAO-RURAL											
43	-	-	-	-	-	-	-	-	-	-	-	-
44	-	-	-	-	-	-	-	-	-	-	-	-
45	68	51	33	39	32	25	34	21	62	20	385	
49	48	36	34	34	33	35	34	32	75	19	380	
50	1	-	1	-	-	-	-	-	1	-	3	
51	1	-	-	-	-	-	-	-	-	-	1	
52	1	-	-	-	-	-	-	-	-	-	1	
53	9	1	2	2	1	1	1	3	3	-	23	
54	149	31	22	15	13	15	7	6	6	16	280	
55	-	-	-	-	-	-	-	-	-	-	-	
56	-	-	-	-	-	-	-	-	-	-	-	
57	12	12	8	4	7	13	12	2	19	3	92	
58	-	-	-	-	-	-	-	-	-	-	-	
59	-	-	-	-	-	-	-	-	-	-	-	
60	-	-	-	-	-	-	-	-	-	-	-	
61	513	39	52	48	50	34	39	37	86	126	1024	
62	24	3	1	1	1	-	2	-	5	1	38	
63	18	5	5	10	10	3	11	6	14	6	88	
64	2	4	5	1	4	1	2	-	-	2	21	
65	-	-	-	-	-	-	-	-	-	-	-	
70	-	-	-	-	-	-	-	-	-	-	-	
71	-	-	-	-	-	-	-	-	-	-	-	
72	-	-	-	-	-	-	-	-	-	-	-	
73	-	-	-	-	-	-	-	-	-	-	-	
74	-	-	-	-	-	-	-	-	-	-	-	
75	7	4	2	2	1	5	5	3	5	3	37	
76	127	65	73	50	34	52	22	35	60	36	554	
77	-	-	-	1	1	2	1	-	1	-	6	
78	-	-	-	-	-	-	-	-	-	-	-	
79	-	2	-	-	2	-	1	-	-	1	6	
80	78	29	41	43	32	37	26	33	49	25	393	
81	-	-	-	-	-	-	-	-	1	-	1	
82	1	-	-	-	-	-	-	-	-	-	1	
83	40	26	15	17	26	18	15	16	33	17	223	
84	-	-	-	1	-	-	-	-	-	-	1	

TABLEAU D-10 : POPULATION DU SEXE FEMININ DE 12 ANS ET PLUS SELON LA PROFESSION ET LE NOMBRE D'ENFANTS NES VIVANTS  
( REGION T/U/R, COMMUNES )

S/GROUPE PROFESSION	NOMBRE D'ENFANTS NES VIVANTS										ND	TOTAL
	0	1	2	3	4	5	6	7	8 et+			
REGION DE GAO-RURAL												
85	-	-	-	-	-	-	-	-	-	-	-	-
86	-	-	-	-	-	-	-	-	-	-	-	-
87	-	-	-	-	-	-	-	-	-	-	-	-
88	-	-	-	-	-	-	-	-	-	-	-	-
89	10	14	14	13	15	4	10	13	27	4	124	
90	-	-	-	-	-	-	-	-	-	-	-	
91	-	-	-	-	-	-	-	-	-	-	-	
92	-	-	-	-	-	-	1	-	-	-	1	
93	-	-	-	-	-	-	-	-	-	-	-	
94	427	157	194	170	197	129	135	123	241	86	1859	
95	-	-	-	-	-	-	-	-	1	-	1	
96	-	-	-	-	-	-	-	-	-	-	-	
97	-	-	-	-	-	-	-	-	1	-	1	
98	-	-	-	-	-	-	-	-	-	-	-	
99	-	-	-	-	-	-	-	-	-	-	-	
X1	-	-	-	-	-	-	-	-	-	-	-	
X2	98	56	54	53	50	37	40	26	52	60	526	
X3	81	20	14	14	11	13	11	10	50	42	266	
X4	628	6	4	6	3	3	1	2	1	2	656	
X5	20494	7804	8380	7271	7146	6334	5688	4795	10991	5014	83917	
X6	-	-	-	-	1	-	-	-	-	-	1	
X7	-	-	-	-	-	-	-	-	-	-	-	
X9	1707	213	210	180	167	199	178	175	413	268	3710	
TOTAL	24548	8584	9171	7982	7840	6965	6282	5340	12200	5757	94669	



TABLEAU D-10 : POPULATION DU SEXE FEMININ DE 12 ANS ET PLUS SELON LA PROFESSION ET LE NOMBRE D'ENFANTS NES VIVANTS  
( REGION T/U/R, COMMUNES )

S/GROUPE PROFESSION	NOMBRE D'ENFANTS NES VIVANTS										TOTAL	
	0	1	2	3	4	5	6	7	8 et+	ND		
	COMMUNE DE GAO											
43	-	-	-	-	-	1	-	-	-	-	-	1
44	1	-	-	-	-	-	-	-	-	-	-	1
45	12	20	23	14	26	22	10	16	42	13	198	
49	60	52	43	33	43	37	27	26	64	34	419	
50	-	-	-	-	-	-	-	-	-	-	-	
51	-	3	-	-	-	1	1	1	1	-	7	
52	-	-	-	-	-	-	-	-	-	-	-	
53	12	8	4	2	1	1	1	1	1	1	32	
54	72	30	40	19	18	12	8	7	7	22	235	
55	-	-	-	-	-	-	-	-	-	-	-	
56	-	-	-	-	-	-	-	-	-	-	-	
57	2	-	-	-	-	-	1	-	-	-	3	
58	-	-	-	-	-	-	-	-	-	-	-	
59	-	-	-	-	-	-	-	-	-	-	-	
60	-	-	-	-	-	-	-	-	-	-	-	
61	39	2	3	1	2	-	-	-	1	11	59	
62	-	-	-	-	-	-	-	-	-	-	-	
63	4	4	2	3	-	-	-	-	-	1	14	
64	-	-	-	-	-	-	-	-	-	-	-	
65	-	1	-	-	1	-	-	1	2	-	5	
70	-	-	-	-	-	-	-	-	-	-	-	
71	-	-	-	-	-	-	-	-	-	-	-	
72	-	-	-	-	-	-	-	-	-	-	-	
73	-	-	-	-	-	-	-	-	-	-	-	
74	-	-	-	-	-	-	-	-	-	-	-	
75	-	2	-	-	1	1	-	-	1	-	5	
76	1	1	2	-	2	-	-	-	1	1	8	
77	-	-	-	-	-	-	1	-	-	-	1	
78	-	-	-	-	-	-	-	-	-	-	-	
79	4	1	1	1	2	1	2	-	-	1	13	
80	1	2	1	4	1	-	-	1	-	-	10	
81	-	-	-	-	-	-	-	-	-	-	-	
82	-	-	-	-	-	-	-	-	-	-	-	
83	11	7	8	7	3	6	2	1	2	1	48	
84	2	-	1	-	1	-	-	-	-	-	4	



TABLEAU D-10 : POPULATION DU SEXE FEMININ DE 12 ANS ET PLUS SELON LA PROFESSION ET LE NOMBRE D'ENFANTS NES VIVANTS  
( REGION T/U/R, COMMUNES )

S/GROUPE PROFESSION	NOMBRE D'ENFANTS NES VIVANTS										TOTAL
	0	1	2	3	4	5	6	7	8 et+	ND	
	COMMUNE DE GAO										
85	1	-	-	-	-	-	1	-	-	-	2
86	-	-	-	-	-	-	-	-	-	-	-
87	1	-	-	-	-	-	-	1	-	-	2
88	-	-	-	-	-	-	-	-	-	-	-
89	1	2	1	2	2	2	-	1	1	2	14
90	-	-	-	-	-	-	-	-	-	-	-
91	-	-	-	-	-	-	-	-	-	-	-
92	-	-	-	-	-	-	-	-	-	-	-
93	-	-	-	-	-	-	-	-	-	-	-
94	12	7	15	16	11	10	10	5	8	10	104
95	3	-	-	-	-	-	-	-	-	1	4
96	-	-	-	-	-	-	-	-	-	-	-
97	1	-	-	-	1	-	-	-	-	-	2
98	1	-	-	-	-	-	-	-	-	-	1
99	-	-	-	-	-	-	-	-	-	-	-
X1	-	-	-	-	-	-	-	-	-	-	-
X2	5	1	1	4	4	4	-	2	1	8	30
X3	45	1	6	4	2	-	-	2	5	18	83
X4	1081	22	5	6	3	1	-	2	-	8	1128
X5	3203	1900	1869	1602	1451	1101	904	689	1554	1151	15424
X6	-	-	-	-	-	-	-	-	-	1	1
X7	-	-	-	-	-	-	-	-	-	-	-
X9	404	59	35	30	36	26	19	15	36	94	754
TOTAL	5036	2165	2088	1779	1639	1252	1001	787	1752	1402	18901

TABLEAU D-11 : POPULATION RESIDENTE FEMININE DE 12 ANS ET + SELON LE NOMBRE D'ENFANTS NES VIVANTS ET LA SITUATION MATRIMONIALE  
( REGIONS T/U/R, COMMUNES )

	NOMBRE D'ENFANTS SURVIVANTS										
	0	1	2	3	4	5	6	7	8 et+	ND	TOTAL
REGION DE GAO											
CEL.	24379	866	355	170	103	57	30	15	42	593	26610
MA1	5671	6895	7213	6136	5650	4613	3864	3165	7536	3576	54319
MA2	408	1089	1543	1530	1590	1434	1346	1098	2370	580	12988
MA3	100	230	312	372	432	390	391	366	737	154	3484
MA4 et +	31	62	63	82	96	102	102	136	235	68	977
VEU.	258	834	1067	1055	1282	1318	1399	1231	2976	985	12405
DIV.	654	1503	1381	1016	905	756	568	413	733	1000	8929
ND	170	66	42	42	31	24	18	23	96	746	1258
TOTAL	31671	11545	11976	10403	10089	8694	7718	6447	14725	7702	120970
REGION DE GAO-URBAIN											
CEL.	5976	494	195	92	43	28	10	8	17	191	7054
MA1	858	1561	1563	1315	1156	862	688	538	1314	846	10701
MA2	61	237	366	368	365	295	258	194	365	165	2674
MA3	19	52	77	92	122	90	70	62	127	52	763
MA4 et +	3	16	13	22	28	20	21	29	41	20	213
VEU.	43	210	238	250	286	253	251	207	493	255	2486
DIV.	120	366	343	269	242	175	135	65	151	189	2055
ND	43	25	10	13	7	6	3	4	17	227	355
TOTAL	7123	2961	2805	2421	2249	1729	1436	1107	2525	1945	26301
REGION DE GAO-RURAL											
CEL.	18403	372	160	78	60	29	20	7	25	402	19556
MA1	4813	5334	5650	4821	4494	3751	3176	2627	6222	2730	43618
MA2	347	852	1177	1162	1225	1139	1088	904	2005	415	10314
MA3	81	178	235	280	310	300	321	304	610	102	2721
MA4 et +	28	46	50	60	68	82	81	107	194	48	764
VEU.	215	624	829	805	996	1065	1148	1024	2483	730	9919
DIV.	534	1137	1038	747	663	581	433	348	582	811	6874
ND	127	41	32	29	24	18	15	19	79	519	903
TOTAL	24548	8584	9171	7982	7840	6965	6282	5340	12200	5757	94669
COMMUNE DE GAO											
CEL.	4251	370	152	71	34	26	7	7	16	156	5090
MA1	580	1132	1154	957	819	616	471	375	898	621	7623
MA2	47	176	260	264	260	207	176	129	236	111	1866
MA3	15	39	59	63	88	62	46	43	91	32	538
MA4 et +	1	14	12	13	22	15	15	22	34	12	160
VEU.	27	149	172	191	228	199	185	161	368	158	1838
DIV.	77	273	271	213	183	122	99	48	102	144	1532
ND	38	12	8	7	5	5	2	2	7	168	254
TOTAL	5036	2165	2088	1779	1639	1252	1001	787	1752	1402	18901

TABLEAU D-12 : NAISSANCES ET DECES DES 12 DERNIERS MOIS SUIVANT LE SEXE  
( REGIONS T/U/R, COMMUNES )

NAISSANCES ET DECES	SEXE		
	MASCULIN	FEMININ	ENSEMBLE
REGION DE GAO			
NAISSANCES	8871	8083	16954
DECES	2273	2186	4459
REGION DE GAO-URBAIN			
NAISSANCES	1797	1678	3475
DECES	471	439	910
REGION DE GAO-RURAL			
NAISSANCES	7074	6405	13479
DECES	1802	1747	3549
CERCLE DE GAO			
NAISSANCES	3719	3503	7222
DECES	988	1025	2013
COMMUNE DE GAO			
NAISSANCES	1306	1204	2510
DECES	312	296	608
CERCLE DE ANSONGO			
NAISSANCES	1760	1602	3362
DECES	423	410	833
CERCLE DE BOUREM			
NAISSANCES	1567	1423	2990
DECES	491	392	883
CERCLE DE KIDAL			
NAISSANCES	849	657	1506
DECES	110	105	215
CERCLE DE MENAKA			
NAISSANCES	976	898	1874
DECES	261	254	515

TABLEAU D-13: NAISSANCES DES 12 DERNIERS MOIS SELON LE SEXE ET L'AGE  
DE LA MERE A L'ACCOUCHEMENT  
( REGIONS T/U/R, COMMUNES )

SEXE DE L'ENFANT	AGE DE LA MERE A L'ACCOUCHEMENT										
	12-14	15-19	20-24	25-29	30-34	35-39	40-44	45-49	50 et+	ND	TOTAL
REGION DE GAO											
MASCULIN	34	1137	2203	2279	1473	917	385	153	27	263	8871
FEMININ	31	1095	1997	2010	1345	854	382	124	27	218	8083
ENSEMBLE	65	2232	4200	4289	2818	1771	767	277	54	481	16954
REGION DE GAO-URBAIN											
MASCULIN	6	240	492	470	292	161	66	25	3	42	1797
FEMININ	7	238	433	443	268	158	66	17	3	45	1678
ENSEMBLE	13	478	925	913	560	319	132	42	6	87	3475
REGION DE GAO-RURAL											
MASCULIN	28	897	1711	1809	1181	756	319	128	24	221	7074
FEMININ	24	857	1564	1567	1077	696	316	107	24	173	6405
ENSEMBLE	52	1754	3275	3376	2258	1452	635	235	48	394	13479
COMMUNE DE GAO											
MASCULIN	5	165	363	345	210	121	48	18	2	29	1306
FEMININ	4	167	324	322	187	108	51	11	3	27	1204
ENSEMBLE	9	332	687	667	397	229	99	29	5	56	2510

TABLEAU D-14 : DECES DES DOUZE DERNIERS MOIS SUIVANT LE SEXE ET L'AGE  
( REGIONS T/U/R, COMMUNES )

AGE	SEXE		ENSEMBLE
	MASCULIN	FEMININ	
REGION DE GAO			
00-04	1197	1020	2217
05-09	185	143	328
10-14	80	55	135
15-19	61	81	142
20-24	69	131	200
25-29	70	117	187
30-34	53	113	166
35-39	42	70	112
40-44	49	70	119
45-49	45	44	89
50-54	52	58	110
55-59	43	31	74
60-64	83	55	138
65-69	52	34	86
70-74	76	56	132
75-78	25	22	47
80 et +	62	55	117
ND	29	31	60
TOTAL	2273	2186	4459
REGION DE GAO-URBAIN			
00-04	253	227	480
05-09	30	27	57
10-14	13	5	18
15-19	8	16	24
20-24	12	20	32
25-29	16	17	33
30-34	8	14	22
35-39	12	12	24
40-44	10	15	25
45-49	13	8	21
50-54	11	9	20
55-59	15	6	21
60-64	15	11	26
65-69	17	8	25
70-74	13	19	32
75-78	6	7	13
80 et +	13	13	26
ND	6	5	11
TOTAL	471	439	910

TABLEAU D-14 : DECES DES DOUZE DERNIERS MOIS SUIVANT LE SEXE ET L'AGE  
( REGIONS T/U/R, COMMUNES )

AGE	SEXE		ENSEMBLE
	MASCULIN	FEMININ	
REGION DE GAO-RURAL			
00-04	944	793	1737
05-09	155	116	271
10-14	67	50	117
15-19	53	65	118
20-24	57	111	168
25-29	54	100	154
30-34	45	99	144
35-39	30	58	88
40-44	39	55	94
45-49	32	36	68
50-54	41	49	90
55-59	28	25	53
60-64	68	44	112
65-69	35	26	61
70-74	63	37	100
75-78	19	15	34
80 et +	49	42	91
ND	23	26	49
TOTAL	1802	1747	3549
COMMUNE DE GAO			
00-04	163	150	313
05-09	14	14	28
10-14	9	3	12
15-19	7	10	17
20-24	10	9	19
25-29	12	13	25
30-34	7	10	17
35-39	8	9	17
40-44	5	12	17
45-49	9	6	15
50-54	7	8	15
55-59	10	6	16
60-64	13	8	21
65-69	13	4	17
70-74	9	13	22
75-78	2	6	8
80 et +	10	10	20
ND	4	5	9
TOTAL	312	296	608

TABLEAU D-15 : DECES DE MOINS D'UN AN SUIVANT LE SEXE ET L'AGE ( REGIONS T/U/R, COMMUNES )

AGE	SEXE		ENSEMBLE
	MASCULIN	FEMININ	
REGION DE GAO			
00	208	156	364
01	72	53	125
02	62	44	106
03	38	39	77
04	29	21	50
05	16	14	30
06	26	28	54
07	21	17	38
08	34	20	54
09	19	19	38
10	11	11	22
11	9	12	21
ND	46	42	88
TOTAL	591	476	1067
REGION DE GAO-URBAIN			
00	32	25	57
01	19	14	33
02	14	15	29
03	6	12	18
04	6	6	12
05	4	4	8
06	7	6	13
07	8	5	13
08	6	4	10
09	5	11	16
10	2	2	4
11	1	2	3
ND	7	7	14
TOTAL	117	113	230
REGION DE GAO-RURAL			
00	176	131	307
01	53	39	92
02	48	29	77
03	32	27	59
04	23	15	38
05	12	10	22
06	19	22	41
07	13	12	25
08	28	16	44
09	14	8	22
10	9	9	18
11	8	10	18
ND	39	35	74
TOTAL	474	363	837

TABLEAU D-15 : DÉCÈS DE MOINS D'UN AN SUIVANT LE SEXE ET L'ÂGE ( RÉGIONS T/U/R, COMMUNES )

AGE	SEXE		
	MASCULIN	FEMININ	ENSEMBLE

## COMMUNE DE GAO

00	22	16	38
01	12	10	22
02	11	9	20
03	4	7	11
04	4	5	9
05	3	3	6
06	5	3	8
07	5	3	8
08	5	4	9
09	4	10	14
10	-	1	1
11	-	1	1
ND	4	6	10
TOTAL	79	78	157



TABLEAU S-1 : POPULATION RESIDENTE SELON LA NATIONALITE, LES GRANDS GROUPES D'AGE ET LE SEXE  
( REGIONS T/U/R, COMMUNES )

: NATIONAL :	: MASCULIN :				: FEMININ :				: ENSEMBLE :						
	<15ans:	15-54 :	55 et+:	ND :	TOTAL :	<15ans:	15-54 :	55 et+:	ND :	TOTAL :	<15ans:	15-54 :	55 et+:	ND :	TOTAL :
REGION DE GAO															
MALI	89739	81504	14601	520	186364	81487	95803	14561	738	192589	171226	177307	29162	1258	378953
GUINEE	8	22	2	-	32	1	9	1	-	11	9	31	3	-	43
R.C.I.	2	8	-	-	10	1	4	-	-	5	3	12	-	-	15
BURKINA	18	34	5	-	57	20	24	-	-	44	38	58	5	-	101
NIGER	177	201	39	-	417	162	177	11	-	350	339	378	50	-	767
MAURIT.	-	6	2	-	8	1	-	-	-	1	1	6	2	-	9
ALGERIE	33	75	27	1	136	39	26	3	-	68	72	101	30	1	204
SENEGAL	1	18	2	-	21	3	2	-	-	5	4	20	2	-	26
GHANA	7	7	-	-	14	5	1	-	-	6	12	8	-	-	20
AUT. AFR	92	117	19	3	231	83	124	7	1	215	175	241	26	4	446
FRANCE	1	13	2	-	16	1	4	-	-	5	2	17	2	-	21
U.S.A.	-	3	-	-	3	-	3	-	-	3	-	6	-	-	6
CHINE	-	-	-	-	-	-	-	-	-	-	-	-	-	-	-
U.R.S.S	-	-	-	-	-	-	-	-	-	-	-	-	-	-	-
AUT. M.	-	7	1	-	8	-	3	-	-	3	-	10	1	-	11
ND	14	11	1	31	57	16	11	1	15	43	30	22	2	46	100
TOTAL	90092	82026	14701	555	187374	81819	96191	14584	754	193348	171911	178217	29285	1309	380722
REGION DE GAO-URBAIN															
MALI	17033	17878	2253	190	37354	16206	20938	2831	215	40190	33239	38816	5084	405	77544
GUINEE	2	16	-	-	18	-	8	1	-	9	2	24	1	-	27
R.C.I.	-	5	-	-	5	1	1	-	-	2	1	6	-	-	7
BURKINA	-	6	1	-	7	-	2	-	-	2	-	8	1	-	9
NIGER	14	40	6	-	60	9	17	-	-	26	23	57	6	-	86
MAURIT.	-	5	1	-	6	-	-	-	-	-	-	5	1	-	6
ALGERIE	5	43	17	1	66	14	8	-	-	22	19	51	17	1	88
SENEGAL	1	18	2	-	21	3	2	-	-	5	4	20	2	-	26
GHANA	-	3	-	-	3	-	1	-	-	1	-	4	-	-	4
AUT. AFR	41	45	10	2	98	42	42	4	1	89	83	87	14	3	187
FRANCE	1	13	2	-	16	1	4	-	-	5	2	17	2	-	21
U.S.A.	-	3	-	-	3	-	2	-	-	2	-	5	-	-	5
CHINE	-	-	-	-	-	-	-	-	-	-	-	-	-	-	-
U.R.S.S	-	-	-	-	-	-	-	-	-	-	-	-	-	-	-
AUT. M.	-	5	1	-	6	-	1	-	-	1	-	6	1	-	7
ND	3	5	-	16	24	1	4	-	4	9	4	9	-	20	33
TOTAL	17100	18085	2293	209	37687	16277	21030	2836	220	40363	33377	39115	5129	429	78050

TABLEAU S-1 : POPULATION RESIDENTE SELON LA NATIONALITE, LES GRANDS GROUPES D'AGE ET LE SEXE  
( REGIONS T/U/R, COMMUNES )

NATIONAL	MASCULIN				FEMININ				ENSEMBLE						
	<15ans:	15-54 :	55 et+:	ND	TOTAL :	<15ans:	15-54 :	55 et+:	ND	TOTAL :	<15ans:	15-54 :	55 et+:	ND	TOTAL :
REGION DE GAO-RURAL															
MALI	72706	63626	12348	330	149010	65281	74865	11730	523	152399	137987	138491	24078	853	301409
GUINEE	6	6	2	-	14	1	1	-	-	2	7	7	2	-	16
R.C.I.	2	3	-	-	5	-	3	-	-	3	2	6	-	-	8
BURKINA	18	28	4	-	50	20	22	-	-	42	38	50	4	-	92
NIGER	163	161	33	-	357	153	160	11	-	324	316	321	44	-	681
MAURIT.	-	1	1	-	2	1	-	-	-	1	1	1	1	-	3
ALGERIE	28	32	10	-	70	25	18	3	-	46	53	50	13	-	116
SENEGAL	-	-	-	-	-	-	-	-	-	-	-	-	-	-	-
GHANA	7	4	-	-	11	5	-	-	-	5	12	4	-	-	16
AUT. AFR	51	72	9	1	133	41	82	3	-	126	92	154	12	1	259
FRANCE	-	-	-	-	-	-	-	-	-	-	-	-	-	-	-
U.S.A.	-	-	-	-	-	-	1	-	-	1	-	1	-	-	1
CHINE	-	-	-	-	-	-	-	-	-	-	-	-	-	-	-
U.R.S.S	-	-	-	-	-	-	-	-	-	-	-	-	-	-	-
AUT. M.	-	2	-	-	2	-	2	-	-	2	-	4	-	-	4
ND	11	6	1	15	33	15	7	1	11	34	26	13	2	26	67
TOTAL	72992	63941	12408	346	149687	65542	75161	11748	534	152985	138534	139102	24156	880	302672
COMMUNE DE GAO															
MALI	11709	12787	1588	140	26224	11361	15115	2013	159	28648	23070	27902	3601	299	54872
GUINEE	1	6	-	-	7	-	8	1	-	9	1	14	1	-	16
R.C.I.	-	3	-	-	3	1	1	-	-	2	1	4	-	-	5
BURKINA	-	1	-	-	1	-	2	-	-	2	-	3	-	-	3
NIGER	7	21	5	-	33	3	10	-	-	13	10	31	5	-	46
MAURIT.	-	3	-	-	3	-	-	-	-	-	-	3	-	-	3
ALGERIE	5	38	11	1	55	14	8	-	-	22	19	46	11	1	77
SENEGAL	1	13	2	-	16	3	2	-	-	5	4	15	2	-	21
GHANA	-	3	-	-	3	-	1	-	-	1	-	4	-	-	4
AUT. AFR	39	37	8	2	86	42	40	4	1	87	81	77	12	3	173
FRANCE	1	8	2	-	11	1	2	-	-	3	2	10	2	-	14
U.S.A.	-	1	-	-	1	-	1	-	-	1	-	2	-	-	2
CHINE	-	-	-	-	-	-	-	-	-	-	-	-	-	-	-
U.R.S.S	-	-	-	-	-	-	-	-	-	-	-	-	-	-	-
AUT. M.	-	4	1	-	5	-	1	-	-	1	-	5	1	-	6
ND	3	4	-	11	18	1	3	-	2	6	4	7	-	13	24
TOTAL	11766	12929	1617	154	26466	11426	15194	2018	162	28800	23192	28123	3635	316	55266

TABLEAU S-2 : POPULATION RESIDENTE SUIVANT LE SEXE, L'AGE ET LE HANDICAP  
( REGIONS, CERCLES, COMMUNES )

AGE ET SEXE	HANDICAP									TOTAL
	CECITE	LEPRE	TRYPANO	TUBERCUL.	FOLIE	ONCHO	SOURD MUET: :SOURD, MUET:	INFIRME DE MEMBRE:	AUTRES	
REGION DE GAO										
*** MASCULIN ***										
00-04 ans	50	44	3	2	8	2	9	35	91	244
05-09	60	40	5	6	25	3	46	68	120	373
10-14	41	30	6	4	25	1	34	48	84	273
15-19	28	22	-	10	39	1	23	38	65	226
20-24	37	24	3	6	43	1	29	22	79	244
25-29	23	30	1	12	61	-	32	22	71	252
30-34	33	27	1	10	44	2	27	39	98	281
35-39	23	26	2	10	33	2	24	32	105	257
40-44	35	29	3	15	34	2	35	34	135	322
45-49	28	22	2	22	18	1	23	12	126	254
50-54	46	33	7	21	11	3	24	28	123	296
55-59	30	27	4	11	8	3	12	20	121	236
60-64	85	29	5	9	9	2	15	28	151	333
65-69	61	17	1	7	4	2	12	23	103	230
70-74	67	10	2	7	3	4	10	18	79	200
75-79	34	2	1	2	2	1	2	4	38	86
80 A. et+	75	5	-	1	5	1	6	9	49	151
ND	5	2	1	-	7	-	4	2	23	44
TOTAL	761	419	47	155	379	31	367	482	1661	4302
*** FEMININ ***										
00-04 ans	24	33	2	5	14	1	11	17	90	197
05-09	49	46	3	8	29	-	22	46	92	295
10-14	32	33	2	4	25	-	21	45	64	226
15-19	35	22	3	9	48	2	19	38	105	281
20-24	49	40	5	9	44	4	19	28	125	323
25-29	26	26	10	10	30	2	21	30	125	280
30-34	26	36	6	14	45	4	21	23	116	291
35-39	24	20	7	4	32	1	26	22	158	294
40-44	32	38	5	9	28	2	19	21	144	298
45-49	29	31	6	6	29	-	11	16	132	260
50-54	56	23	10	3	31	4	14	17	126	284
55-59	30	19	5	6	15	1	11	11	100	198
60-64	60	30	1	6	14	4	14	15	136	280
65-69	57	17	2	4	9	2	8	12	70	181
70-74	63	16	1	3	7	-	4	8	71	173
75-79	31	8	1	2	2	1	7	7	32	91
80 A. et+	81	4	-	-	1	3	4	10	39	142
ND	10	3	2	1	4	-	1	2	35	58
TOTAL	714	445	71	103	407	31	253	368	1760	4152

TABLEAU S-2 : POPULATION RESIDENTE SUIVANT LE SEXE, L'AGE ET LE HANDICAP  
( REGIONS, CERCLES, COMMUNES )

AGE ET SEXE	HANDICAP									TOTAL
	CECITE	LEPRE	TRYPANO	TUBERCUL.	FOLIE	ONCHO	SOURD MUET	INFIRME	AUTRES	
							SOURD, MUET	DE MEMBRE		
REGION DE GAO										
*** ENSEMBLE ***										
00-04 ans	74	77	5	7	22	3	20	52	181	441
05-09	109	86	8	14	54	3	68	114	212	668
10-14	73	63	8	8	50	1	55	93	148	499
15-19	63	44	3	19	87	3	42	76	170	507
20-24	86	64	8	15	87	5	48	50	204	567
25-29	49	56	11	22	91	2	53	52	196	532
30-34	59	63	7	24	89	6	48	62	214	572
35-39	47	46	9	14	65	3	50	54	263	551
40-44	67	67	8	24	62	4	54	55	279	620
45-49	57	53	8	28	47	1	34	28	258	514
50-54	102	56	17	24	42	7	38	45	249	580
55-59	60	46	9	17	23	4	23	31	221	434
60-64	145	59	6	15	23	6	29	43	287	613
65-69	118	34	3	11	13	4	20	35	173	411
70-74	130	26	3	10	10	4	14	26	150	373
75-79	65	10	2	4	4	2	9	11	70	177
80 A et+	156	9	-	1	6	4	10	19	88	293
ND	15	5	3	1	11	-	5	4	58	102
TOTAL	1475	864	118	258	786	62	620	850	3421	8454

TABLEAU S-2 : POPULATION RESIDENTE SUIVANT LE SEXE, L'AGE ET LE HANDICAP  
( REGIONS, CERCLES, COMMUNES )

AGE ET SEXE	HANDICAP									TOTAL
	CECITE	LEPRE	TRYPANO	TUBERCUL.	FOLIE	ONCHO	:SOJRD MUET:	INFIRME	AUTRES	
							:SOJRD,MUET:	DE MEMBRE:		
CERCLE DE GAO										
*** MASCULIN ***										
00-04 ans	8	12	-	1	1	2	3	9	40	76
05-09	13	13	-	2	10	1	15	24	48	126
10-14	17	6	-	-	10	-	19	16	22	90
15-19	3	7	-	2	13	1	11	20	30	87
20-24	8	12	-	-	19	-	15	10	33	97
25-29	5	11	1	3	24	-	16	9	41	110
30-34	6	7	-	3	17	-	17	16	52	118
35-39	5	8	-	4	14	1	11	12	44	99
40-44	8	12	1	4	13	-	20	14	60	132
45-49	5	8	-	8	8	-	13	6	57	105
50-54	15	10	2	5	3	2	11	9	47	104
55-59	9	10	-	4	3	1	7	7	52	93
60-64	35	7	-	4	4	1	8	7	63	129
65-69	25	6	1	3	1	1	6	6	46	95
70-74	21	4	-	3	-	2	1	5	25	61
75-79	13	-	-	2	1	-	-	1	17	34
80 A et+	23	1	-	1	1	1	1	1	16	45
ND	3	2	1	-	2	-	3	1	12	24
TOTAL	222	136	6	49	144	13	177	173	705	1625
*** FEMININ ***										
00-04 ans	6	12	-	-	4	1	7	5	31	66
05-09	14	21	-	1	6	-	5	20	33	100
10-14	7	12	-	1	5	-	8	19	25	77
15-19	9	4	-	2	22	1	11	16	42	107
20-24	8	11	-	1	16	2	7	12	53	110
25-29	6	8	-	3	8	1	13	16	66	121
30-34	5	10	1	3	18	1	9	9	44	100
35-39	2	6	-	2	14	-	7	8	64	103
40-44	5	12	2	1	12	2	9	10	67	120
45-49	9	7	1	1	13	-	6	6	60	103
50-54	17	4	-	1	15	-	4	7	42	90
55-59	9	6	-	-	9	-	4	5	32	65
60-64	26	4	-	2	6	-	9	3	43	93
65-69	24	6	1	2	8	1	2	4	32	80
70-74	18	6	-	1	3	-	-	2	26	56
75-79	10	1	-	-	-	1	2	2	10	26
80 A et+	31	-	-	-	-	-	1	3	16	51
ND	5	3	1	-	2	-	1	2	13	27
TOTAL	211	133	6	21	161	10	105	149	699	1495

TABLEAU S-2 : POPULATION RESIDENTE SUIVANT LE SEXE, L'AGE ET LE HANDICAP  
( REGIONS, CERCLES, COMMUNES )

AGE ET SEXE	HANDICAP									TOTAL
	CECITE	LEPRE	TRYPANO	TUBERCUL.	FOLIE	ONCHO	SOURD MUET	INFIRME	AUTRES	
CERCLE DE GAO										
*** ENSEMBLE ***										
00-04 ans	14	24	-	1	5	3	10	14	71	142
05-09	27	34	-	3	16	1	20	44	81	226
10-14	24	18	-	1	15	-	27	35	47	167
15-19	12	11	-	4	35	2	22	36	72	194
20-24	16	23	-	1	35	2	22	22	86	207
25-29	11	19	1	6	32	1	29	25	107	231
30-34	11	17	1	6	35	1	26	25	96	218
35-39	7	14	-	6	28	1	18	20	108	202
40-44	13	24	3	5	25	2	29	24	127	252
45-49	14	15	1	9	21	-	19	12	117	208
50-54	32	14	2	6	18	2	15	16	89	194
55-59	18	16	-	4	12	1	11	12	84	158
60-64	61	11	-	6	10	1	17	10	106	222
65-69	49	12	2	5	9	2	8	10	78	175
70-74	39	10	-	4	3	2	1	7	51	117
75-79	23	1	-	2	1	1	2	3	27	60
80 A et+	54	1	-	1	1	1	2	4	32	96
ND	8	5	2	-	4	-	4	3	25	51
TOTAL	433	269	12	70	305	23	282	322	1404	3120

TABLEAU S-2 : POPULATION RESIDENTE SUIVANT LE SEXE, L'AGE ET LE HANDICAP  
( REGIONS, CERCLES, COMMUNES )

AGE ET SEXE	HANDICAP									TOTAL
	CECITE	LEPRE	TRYPANO	TUBERCUL.	FOLIE	ONCHO	SOURD MUET	INFIRME	AUTRES	
							SOURD, MUET	DE MEMBRE:		
COMMUNE DE GAO										
*** MASCULIN ***										
00-04 ans	1	-	-	1	-	1	-	8	13	24
05-09	8	2	-	-	2	-	3	11	14	40
10-14	12	1	-	-	2	-	6	7	6	34
15-19	2	1	-	2	8	-	3	11	14	41
20-24	3	2	-	-	6	-	4	6	10	31
25-29	3	1	-	2	8	-	5	4	11	34
30-34	5	2	-	3	8	-	2	7	16	43
35-39	1	-	-	1	10	1	2	6	16	37
40-44	5	3	-	1	5	-	6	5	19	44
45-49	4	-	-	1	3	-	4	3	13	28
50-54	4	3	1	-	2	1	5	4	11	31
55-59	3	1	-	-	3	1	1	3	8	20
60-64	8	-	-	2	2	1	2	3	15	33
65-69	5	1	-	-	-	-	2	3	9	20
70-74	6	-	-	1	-	1	-	2	7	17
75-79	3	-	-	1	-	-	-	-	6	10
80 A et+	3	-	-	-	1	1	1	-	3	9
ND	1	-	-	-	2	-	2	-	7	12
TOTAL	77	17	1	15	62	7	48	83	198	508
*** FEMININ ***										
00-04 ans	1	-	-	-	1	-	2	1	12	17
05-09	5	5	-	-	4	-	1	13	10	38
10-14	4	1	-	1	2	-	3	4	8	23
15-19	4	1	-	1	11	1	3	6	16	43
20-24	5	1	-	-	7	1	2	7	18	41
25-29	3	2	-	1	2	-	6	5	17	36
30-34	-	1	-	-	3	-	6	3	11	24
35-39	1	2	-	1	9	-	3	3	14	33
40-44	1	2	-	-	3	-	4	3	25	38
45-49	4	1	-	-	5	-	2	4	15	31
50-54	5	1	-	1	3	-	1	2	10	23
55-59	1	1	-	-	1	-	3	3	7	16
60-64	4	1	-	1	2	-	3	2	13	26
65-69	8	2	-	-	4	-	-	2	9	25
70-74	7	1	-	-	1	-	-	1	8	18
75-79	5	-	-	-	-	1	1	1	3	11
80 A et+	11	-	-	-	-	-	-	2	5	18
ND	2	-	-	-	2	-	-	2	8	14
TOTAL	71	22	-	6	60	3	40	64	209	475

TABLEAU S-2 : POPULATION RESIDENTE SUIVANT LE SEXE, L'AGE ET LE HANDICAP  
( REGIONS, CERCLES, COMMUNES )

AGE ET SEXE	HANDICAP									TOTAL
	CECITE	LEPRE	TRYPANO	TUBERCUL.	FOLIE	ONCHO	SOURD MUET: :SOURD, MUET: DE MEMBRE:	INFIRME	AUTRES	
COMMUNE DE GAO										
*** ENSEMBLE ***										
00-04 ans	2	-	-	1	1	1	2	9	25	41
05-09	13	7	-	-	6	-	4	24	24	78
10-14	16	2	-	1	4	-	9	11	14	57
15-19	6	2	-	3	19	1	6	17	30	84
20-24	8	3	-	-	13	1	6	13	28	72
25-29	6	3	-	3	10	-	11	9	28	70
30-34	5	3	-	3	11	-	8	10	27	67
35-39	2	2	-	2	19	1	5	9	30	70
40-44	6	5	-	1	8	-	10	8	44	82
45-49	8	1	-	1	8	-	6	7	28	59
50-54	9	4	1	1	5	1	6	6	21	54
55-59	4	2	-	-	4	1	4	6	15	36
60-64	12	1	-	3	4	1	5	5	28	59
65-69	13	3	-	-	4	-	2	5	18	45
70-74	13	1	-	1	1	1	-	3	15	35
75-79	8	-	-	1	-	1	1	1	9	21
80 A et+	14	-	-	-	1	1	1	2	8	27
ND	3	-	-	-	4	-	2	2	15	26
TOTAL	148	39	1	21	122	10	88	147	407	983



TABLEAU S-2 : POPULATION RESIDENTE SUIVANT LE SEXE, L'AGE ET LE HANDICAP  
( REGIONS, CERCLES, COMMUNES )

AGE ET SEXE	HANDICAP									TOTAL
	CECITE	LEPRE	TRYPANO	TUBERCUL.	FOLIE	ONCHO	SOURD MUET	INFIRME	AUTRES	
							SOURD MUET	DE MEMBRE		
CERCLE DE ANSONGO										
*** MASCULIN ***										
00-04 ans	4	18	1	1	3	-	2	5	14	48
05-09	6	9	-	-	3	2	12	22	21	75
10-14	7	11	-	2	8	-	3	7	18	56
15-19	4	6	-	2	9	-	7	5	14	47
20-24	5	2	1	2	13	1	6	7	19	56
25-29	7	4	-	5	6	-	6	4	13	45
30-34	3	5	-	2	9	-	3	7	21	50
35-39	2	7	-	2	3	1	4	7	20	46
40-44	4	6	-	1	7	-	7	6	26	57
45-49	5	7	-	7	7	-	6	2	24	58
50-54	6	7	-	3	3	-	5	9	25	58
55-59	9	5	-	2	-	-	2	4	26	48
60-64	15	8	1	2	1	1	3	3	21	55
65-69	13	2	-	1	2	-	1	4	18	41
70-74	15	2	-	1	-	-	1	5	20	44
75-79	7	1	-	-	-	-	1	2	11	22
80 A et+	18	3	-	-	1	-	2	3	11	38
ND	-	-	-	-	-	-	-	-	5	5
TOTAL	130	103	3	33	75	5	71	102	327	849
*** FEMININ ***										
00-04 ans	4	11	-	2	1	-	2	4	11	35
05-09	6	8	-	3	7	-	7	10	11	52
10-14	10	12	-	-	5	-	4	15	12	58
15-19	3	12	-	5	4	-	4	4	22	54
20-24	9	6	-	4	7	2	4	9	27	68
25-29	5	8	2	5	6	1	2	3	21	53
30-34	4	6	-	2	10	1	3	5	23	54
35-39	6	2	-	-	7	1	4	4	20	44
40-44	3	10	-	-	3	-	2	1	21	40
45-49	3	9	-	2	5	-	1	3	15	38
50-54	10	2	-	1	6	-	1	3	31	54
55-59	3	2	-	1	-	-	2	-	17	25
60-64	11	6	-	2	2	-	-	3	30	54
65-69	8	4	-	-	-	1	-	2	10	25
70-74	11	2	1	1	-	-	2	-	17	34
75-79	2	1	-	-	-	-	1	2	6	12
80 A et+	13	-	-	-	1	-	2	3	10	29
ND	3	-	-	-	1	-	-	-	16	20
TOTAL	114	101	3	28	65	6	41	71	320	749

TABLEAU S-2 : POPULATION RESIDENTE SUIVANT LE SEXE, L'AGE ET LE HANDICAP  
( REGIONS, CERCLES, COMMUNES )

AGE ET SEXE	HANDICAP									TOTAL
	CECITE	LEPRE	TRYPANO	TUBERCUL	FOLIE	ONCHO	SOURD MUET	INFIRME	AUTRES	
	:	:	:	:	:	:	:SOURD MUET:	DE MEMBRE:	:	
CERCLE DE ANSONGO										
*** ENSEMBLE ***										
00-04 ans	8	29	1	3	4	-	4	9	25	83
05-09	12	17	-	3	10	2	19	32	32	127
10-14	17	23	-	2	13	-	7	22	30	114
15-19	7	18	-	7	13	-	11	9	36	101
20-24	14	8	1	6	20	3	10	16	46	124
25-29	12	12	2	10	12	1	8	7	34	98
30-34	7	11	-	4	19	1	6	12	44	104
35-39	8	9	-	2	10	2	8	11	40	90
40-44	7	16	-	1	10	-	9	7	47	97
45-49	8	16	-	9	12	-	7	5	39	96
50-54	16	9	-	4	9	-	6	12	56	112
55-59	12	7	-	3	-	-	4	4	43	73
60-64	26	14	1	4	3	1	3	6	51	109
65-69	21	6	-	1	2	1	1	6	28	66
70-74	26	4	1	2	-	-	3	5	37	78
75-79	9	2	-	-	-	-	2	4	17	34
80 A et+	31	3	-	-	2	-	4	6	21	67
ND	3	-	-	-	1	-	-	-	21	25
TOTAL	244	204	6	61	140	11	112	173	647	1598

TABLEAU S-2 : POPULATION RESIDENTE SUIVANT LE SEXE, L'AGE ET LE HANDICAP  
( REGIONS, CERCLES, COMMUNES )

AGE ET SEXE	HANDICAP									TOTAL
	CECITE	LEPRE	TRYPANO	TUBERCUL.	FOLIE	ONCHO	SOURD MUET :SOURD,MUET:	INFIRME : DE MEMBRE:	AUTRES	
CERCLE DE BOUREM										
*** MASCULIN ***										
00-04 ans	2	7	2	-	4	-	2	9	30	56
05-09	4	13	5	2	8	-	9	9	37	87
10-14	4	5	5	2	3	1	8	13	38	79
15-19	4	6	-	4	7	-	3	8	17	49
20-24	4	5	2	4	7	-	5	2	24	53
25-29	4	6	-	3	20	-	7	3	13	56
30-34	5	4	1	-	11	1	1	10	18	51
35-39	3	5	2	4	8	-	4	9	30	65
40-44	5	5	2	6	12	1	4	8	36	79
45-49	5	5	2	6	2	-	3	3	41	67
50-54	9	12	5	8	3	1	5	6	46	95
55-59	9	10	4	4	4	2	2	6	39	80
60-64	24	13	4	2	2	-	3	11	56	115
65-69	15	8	-	3	-	1	2	9	27	65
70-74	18	1	2	-	1	1	5	5	27	60
75-79	11	1	1	-	-	1	-	1	8	23
80 A et+	18	-	-	-	1	-	1	2	17	39
ND	2	-	-	-	-	-	1	1	3	7
TOTAL	146	106	37	48	93	9	65	115	507	1126
*** FEMININ ***										
00-04 ans	-	5	2	2	3	-	1	3	39	55
05-09	4	9	3	3	12	-	3	6	41	81
10-14	4	6	2	1	10	-	2	11	23	59
15-19	4	4	3	2	8	1	1	11	34	68
20-24	5	15	5	2	13	-	5	3	39	87
25-29	6	7	8	1	8	-	4	7	34	75
30-34	2	16	5	7	9	2	6	5	43	95
35-39	4	10	7	1	8	-	10	8	70	118
40-44	8	12	3	6	9	-	6	7	49	100
45-49	10	14	5	1	8	-	1	3	52	94
50-54	13	13	10	1	7	4	7	7	47	109
55-59	17	11	5	5	6	1	4	5	46	100
60-64	16	18	1	2	4	4	3	7	56	111
65-69	19	7	1	2	1	-	4	4	23	61
70-74	25	7	-	1	3	-	1	3	19	59
75-79	14	4	1	2	2	-	2	2	12	39
80 A et+	25	1	-	-	-	3	1	1	7	38
ND	1	-	1	1	-	-	-	-	5	8
TOTAL	177	159	62	40	111	15	61	93	639	1357

TABLEAU S-2 : POPULATION RESIDENTE SUIVANT LE SEXE, L'AGE ET LE HANDICAP  
( REGIONS, CERCLES, COMMUNES )

AGE ET SEXE	HANDICAP									TOTAL
	CECITE	LEPRE	TRYPANO	TUBERCUL.	FOLIE	ONCHO	SOURD MUET	INFIRME	AUTRES	
							SOURD, MUET DE MEMBRE			
CERCLE DE BOUREM *** ENSEMBLE ***										
00-04 ans	2	12	4	2	7	-	3	12	69	111
05-09	8	22	8	5	20	-	12	15	78	168
10-14	8	11	7	3	13	1	10	24	61	138
15-19	8	10	3	6	15	1	4	19	51	117
20-24	9	20	7	6	20	-	10	5	63	140
25-29	10	13	8	4	28	-	11	10	47	131
30-34	7	20	6	7	20	3	7	15	61	146
35-39	7	15	9	5	16	-	14	17	100	183
40-44	13	17	5	12	21	1	10	15	85	179
45-49	15	19	7	7	10	-	4	6	93	161
50-54	22	25	15	9	10	5	12	13	93	204
55-59	26	21	9	9	10	3	6	11	85	180
60-64	40	31	5	4	6	4	6	18	112	226
65-69	34	15	1	5	1	1	6	13	50	126
70-74	43	8	2	1	4	1	6	8	46	119
75-79	25	5	2	2	2	1	2	3	20	62
80 A et+	43	1	-	-	1	3	2	3	24	77
ND	3	-	1	1	-	-	1	1	8	15
TOTAL	323	265	99	88	204	24	126	208	1146	2483

TABLEAU S-2 : POPULATION RESIDENTE SUIVANT LE SEXE, L'AGE ET LE HANDICAP  
( REGIONS, CERCLES, COMMUNES )

AGE ET SEXE	HANDICAP									TOTAL
	CECITE	LEPRE	TRYPANO	TUBERCUL.	FOLIE	ONCHO	SOURD MUET	INFIRME	AUTRES	
							SOURD MUET	DE MEMBRE		
CERCLE DE KIDAL										
*** MASCULIN ***										
00-04 ans	35	2	-	-	-	-	1	2	1	41
05-09	33	1	-	-	-	1	3	4	3	45
10-14	11	1	1	-	-	2	2	4	2	23
15-19	16	2	-	1	-	3	-	2	1	25
20-24	18	1	-	-	-	2	-	-	1	22
25-29	6	5	-	-	-	3	-	1	2	17
30-34	17	6	-	-	-	2	1	4	3	33
35-39	8	3	-	-	-	5	-	-	1	17
40-44	15	2	-	1	-	1	1	2	3	27
45-49	7	-	-	-	-	-	-	-	1	8
50-54	13	2	-	2	-	2	1	1	3	24
55-59	2	-	-	-	-	-	-	3	-	5
60-64	8	-	-	-	-	1	-	1	4	19
65-69	3	-	-	-	-	-	-	-	3	6
70-74	10	1	-	2	-	1	-	3	3	24
75-79	3	-	-	-	-	-	-	-	-	3
80 A et+	14	1	-	-	-	1	-	2	4	22
ND	-	-	-	-	-	-	-	-	-	-
TOTAL	219	27	1	6	24	1	14	32	37	361
*** FEMININ ***										
00-04 ans	14	3	-	-	2	-	1	-	3	23
05-09	24	3	-	-	1	-	4	2	1	35
10-14	5	-	-	-	3	-	2	-	-	10
15-19	17	1	-	-	2	-	-	5	2	27
20-24	23	3	-	-	4	-	2	-	2	34
25-29	7	1	-	-	3	-	-	2	1	14
30-34	15	1	-	-	5	-	3	2	4	30
35-39	9	-	-	-	1	-	1	1	-	12
40-44	14	2	-	-	2	-	-	2	1	21
45-49	5	-	-	1	1	-	-	1	-	8
50-54	14	1	-	-	-	-	-	-	2	17
55-59	-	-	-	-	-	-	-	1	-	1
60-64	7	-	-	-	1	-	2	1	4	15
65-69	4	-	-	-	-	-	-	-	3	7
70-74	7	-	-	-	1	-	1	2	3	14
75-79	4	2	-	-	-	-	1	1	2	10
80 A et+	10	1	-	-	-	-	-	3	2	16
ND	1	-	-	-	-	-	-	-	-	1
TOTAL	180	18	-	1	26	-	17	23	30	295

TABLEAU S-2 : POPULATION RESIDENTE SUIVANT LE SEXE, L'AGE ET LE HANDICAP  
( REGIONS, CERCLES, COMMUNES )

AGE ET SEXE	HANDICAP									TOTAL
	CECITE	LEPRE	TRYPANO	TUBERCUL.	FOLIE	ONCHO	SOURD MUET:	INFIRME	AUTRES	
							SOURD,MUET:	DE MEMBRE:		
CERCLE DE KIDAL										
*** ENSEMBLE ***										
00-04 ans	49	5	-	-	2	-	2	2	4	64
05-09	57	4	-	-	2	-	7	6	4	80
10-14	16	1	1	-	5	-	4	4	2	33
15-19	33	3	-	1	5	-	-	7	3	52
20-24	41	4	-	-	6	-	2	-	3	56
25-29	13	6	-	-	6	-	-	3	3	31
30-34	32	7	-	-	7	-	4	6	7	63
35-39	17	3	-	-	6	-	1	1	1	29
40-44	29	4	-	1	3	1	2	4	4	48
45-49	12	-	-	1	1	-	-	1	1	16
50-54	27	3	-	2	2	-	1	1	5	41
55-59	2	-	-	-	-	-	-	4	-	6
60-64	15	-	-	-	2	-	3	5	9	34
65-69	7	-	-	-	-	-	-	-	6	13
70-74	17	1	-	2	2	-	4	5	7	38
75-79	7	2	-	-	-	-	1	1	2	13
80 A et+	24	2	-	-	1	-	-	5	6	38
ND	1	-	-	-	-	-	-	-	-	1
TOTAL	399	45	1	7	50	1	31	55	67	656

TABLEAU S-2 : POPULATION RESIDENTE SUIVANT LE SEXE, L'AGE ET LE HANDICAP  
( REGIONS, CERCLES, COMMUNES )

AGE ET SEXE	HANDICAP									TOTAL
	CECITE	LEPRE	TRYPANO	TUBERCUL.	FOLIE	ONCHO	SOURD MUET	INFIRME	AUTRES	
CERCLE DE MENAKA										
*** MASCULIN ***										
00-04 ans	1	5	-	-	-	-	1	10	6	23
05-09	4	4	-	2	3	-	7	9	11	40
10-14	2	7	-	-	2	-	2	8	4	25
15-19	1	1	-	1	7	-	2	3	3	18
20-24	2	4	-	-	2	-	3	3	2	16
25-29	1	4	-	1	8	-	3	5	2	24
30-34	2	5	-	5	5	1	5	2	4	29
35-39	5	3	-	-	3	-	5	4	10	30
40-44	3	4	-	3	1	-	2	4	10	27
45-49	6	2	-	1	1	1	1	1	3	16
50-54	3	2	-	3	-	-	2	3	2	15
55-59	1	2	-	1	1	-	1	-	4	10
60-64	3	1	-	1	1	-	-	3	6	15
65-69	5	1	-	-	1	-	3	4	9	23
70-74	3	2	-	1	1	1	-	-	3	11
75-79	-	-	-	-	1	-	1	-	2	4
80 A et+	2	-	-	-	1	-	2	1	1	7
ND	-	-	-	-	5	-	-	-	3	8
TOTAL	44	47	-	19	43	3	40	60	85	341
*** FEMININ ***										
00-04 ans	-	2	-	1	4	-	-	5	6	18
05-09	1	5	-	1	3	-	3	8	6	27
10-14	6	3	-	2	2	-	5	-	4	22
15-19	2	1	-	-	12	-	3	2	5	25
20-24	4	5	-	2	4	-	1	4	4	24
25-29	2	2	-	1	5	-	2	2	3	17
30-34	-	3	-	2	3	-	-	2	2	12
35-39	3	2	-	1	2	-	4	1	4	17
40-44	2	2	-	2	2	-	2	1	6	17
45-49	2	1	-	1	2	-	3	3	5	17
50-54	2	3	-	-	3	-	2	-	4	14
55-59	1	-	-	-	-	-	1	-	5	7
60-64	-	2	-	-	1	-	-	1	3	7
65-69	2	-	-	-	-	-	2	2	2	8
70-74	2	1	-	-	-	-	-	1	6	10
75-79	1	-	-	-	-	-	1	-	2	4
80 A et+	2	2	-	-	-	-	-	-	4	8
ND	-	-	-	-	1	-	-	-	1	2
TOTAL	32	34	-	13	44	-	29	32	72	256

TABLEAU S-2 : POPULATION RESIDENTE SUIVANT LE SEXE, L'AGE ET LE HANDICAP  
( REGIONS, CERCLES, COMMUNES )

AGE ET SEXE	HANDICAP									TOTAL
	CECITE	LEPRE	TRYPAHO	TUBERCUL.	FOLIE	ONCHO	SOURD MUET :SOURD,MUET:	INFIRME : DE MEMBRE:	AUTRES	
CERCLE DE MENAKA *** ENSEMBLE ***										
00-04 ans	1	7	-	1	4	-	1	15	12	41
05-09	5	9	-	3	6	-	10	17	17	67
10-14	8	10	-	2	4	-	7	8	8	47
15-19	3	2	-	1	19	-	5	5	8	43
20-24	6	9	-	2	6	-	4	7	6	40
25-29	3	6	-	2	13	-	5	7	5	41
30-34	2	8	-	7	8	1	5	4	6	41
35-39	8	5	-	1	5	-	9	5	14	47
40-44	5	6	-	5	3	-	4	5	16	44
45-49	8	3	-	2	3	1	4	4	8	33
50-54	5	5	-	3	3	-	4	3	6	29
55-59	2	2	-	1	1	-	2	-	9	17
60-64	3	3	-	1	2	-	-	4	9	22
65-69	7	1	-	-	1	-	5	6	11	31
70-74	5	3	-	1	1	1	-	1	9	21
75-79	1	-	-	-	1	-	2	-	4	8
80 A et+	4	2	-	-	1	-	2	1	5	15
ND	-	-	-	-	6	-	-	-	4	10
TOTAL	76	81	-	32	87	3	69	92	157	597



TABLEAU S-3 : POPULATION RESIDENTE DE 6 ANS ET + SELON LA LANGUE MATERNELLE ET LA LANGUE PARLEE  
( REGIONS T/U/R, COMMUNES )

: LANG. :		LANGUE PARLEE																				:	
: MATER :																						:	
: ET :																						:	
: SEXE :	01 :	02 :	03 :	04 :	05 :	06 :	07 :	08 :	9 :	10 :	11 :	12 :	13 :	14 :	15 :	16 :	17 :	18 :	19 :	20 :	ND :	TOTAL :	
REGION DE GAO																							
*** MASCULIN ***																							
01	1327	3	76	-	1	-	-	-	18	-	1	1	-	2	2	3	18	1	-	-	2	1455	
02	42	2206	127	-	-	-	-	-	19	-	1	6	-	-	-	-	4	3	-	-	2	2410	
03	92	55	63843	1	-	1	-	-	122	-	-	19	-	39	-	1	151	23	-	1	36	64384	
04	18	-	10	76	-	-	-	-	4	-	-	-	-	-	-	-	1	-	-	-	-	109	
05	2	-	11	-	26	-	-	-	2	-	-	-	-	-	1	-	-	-	-	-	-	42	
06	21	-	3	-	-	29	-	-	1	-	-	-	-	-	-	1	2	-	-	-	-	57	
07	16	4	10	-	-	-	122	-	-	-	-	-	-	-	-	-	3	-	-	-	-	155	
08	2	-	16	-	-	-	4786	11	-	-	-	-	-	-	-	-	-	2	-	-	-	4817	
09	25	6	571	4	-	1	2	15	52506	1	-	37	-	1	16	5	15	60	-	-	4	53269	
10	9	-	2	-	-	-	-	-	-	24	-	-	-	-	-	-	2	-	-	-	-	37	
11	18	-	2	-	-	-	-	-	-	-	20	-	-	-	-	-	1	-	-	-	-	41	
12	-	-	33	-	-	-	-	-	4	-	-	722	-	-	-	-	-	2	-	-	-	761	
13	-	-	2	-	-	-	-	-	1	-	-	-	8	-	1	-	-	-	-	-	-	12	
14	19	-	18	-	-	-	-	-	-	-	-	-	-	326	-	-	-	-	-	-	-	363	
15	-	-	17	-	-	-	-	-	12	-	1	3	-	1	5589	1	-	4	-	-	3	5631	
16	8	-	23	-	-	-	-	-	5	-	-	2	-	-	3407	4	-	-	-	-	2	3451	
17	-	1	5	-	-	-	-	-	4	-	-	-	-	1	-	-	24	3	-	-	-	38	
18	2	-	63	-	-	-	-	9	62	-	-	-	-	-	1	1	2	5233	1	-	2	5376	
19	-	-	-	-	-	-	-	-	1	-	-	-	-	-	-	-	-	-	8	-	-	9	
20	-	-	-	-	-	-	-	-	-	-	-	-	-	-	-	-	3	-	-	3	-	6	
ND	4	-	46	-	-	1	-	-	53	-	-	-	-	-	-	-	2	5	-	-	272	387	
TOTAL	1605	2275	64878	81	27	32	124	4810	52825	25	23	790	8	370	5614	3419	232	5336	9	4	323	142810	

TABLEAU S-3 : POPULATION RESIDENTE DE 6 ANS ET + SELON LA LANGUE MATERNELLE ET LA LANGUE PARLEE  
( REGIONS T/U/R, COMMUNES )

: LANG. :		LANGUE PARLEE																				:	
: MATER :																						:	
: ET :																						:	
: SEXE :	01 :	02 :	03 :	04 :	05 :	06 :	07 :	08 :	9 :	10 :	11 :	12 :	13 :	14 :	15 :	16 :	17 :	18 :	19 :	20 :	ND :	TOTAL :	
REGION DE GAO																							
*** FEMININ ***																							
01	824	2	49	-	-	-	-	-	5	-	-	-	-	2	-	-	13	1	-	-	2	898	
02	20	2119	148	-	-	-	2	-	7	-	-	2	-	-	-	-	2	-	-	-	1	2301	
03	93	60	74269	2	1	1	1	1	121	-	1	17	-	58	-	-	108	18	-	-	39	74790	
04	5	-	10	39	-	-	-	-	3	-	-	-	-	-	-	-	1	-	-	-	-	58	
05	5	-	2	1	11	-	-	-	2	-	-	-	-	-	-	-	-	-	-	-	-	21	
06	11	-	2	-	-	11	-	-	-	-	-	-	-	-	-	-	1	-	-	-	-	25	
07	11	-	2	-	-	-	75	-	1	-	-	-	-	-	-	-	1	-	-	-	-	90	
08	1	-	22	-	-	-	-	4464	4	-	1	1	-	-	-	-	-	1	-	-	-	4493	
09	27	6	614	3	1	-	1	18	53026	-	1	60	-	3	11	6	11	68	1	-	2	53859	
10	5	-	2	-	-	-	-	-	-	23	-	-	-	-	-	-	-	-	-	-	-	30	
11	5	-	-	-	-	-	-	-	-	1	14	-	-	-	-	-	-	1	-	-	-	21	
12	1	1	27	-	-	-	-	-	-	-	-	617	1	-	-	-	2	-	-	-	-	649	
13	-	-	4	-	-	-	-	-	-	-	-	-	5	-	-	-	-	1	-	-	-	10	
14	8	-	35	-	-	-	-	-	-	-	-	-	-	298	-	-	-	-	-	-	-	341	
15	-	-	8	-	-	-	-	-	4	-	1	1	-	5006	-	-	-	2	-	-	1	5023	
16	7	5	16	-	-	-	-	-	3	-	-	1	-	-	3172	-	2	-	-	-	-	3206	
17	-	-	3	-	-	-	-	-	1	-	-	-	-	1	-	-	17	1	-	-	-	23	
18	2	1	41	-	-	-	-	14	36	-	-	2	-	-	-	-	1	5228	-	-	1	5326	
19	-	-	-	-	-	-	-	-	-	-	-	-	-	-	-	-	-	-	5	-	-	5	
20	-	-	-	-	-	-	-	-	-	-	-	-	-	-	-	-	-	-	-	2	-	2	
ND	1	-	23	-	-	1	-	3	48	-	-	-	-	-	2	1	-	3	-	-	227	309	
TOTAL	1026	2194	75277	45	13	13	79	4500	53261	24	17	700	7	362	5019	3181	157	5324	6	2	273	151480	

TABLEAU S-3 : POPULATION RESIDENTE DE 6 ANS ET + SELON LA LANGUE MATERNELLE ET LA LANGUE PARLEE  
( REGIONS T/U/R, COMMUNES )

: LANG. :		LANGUE PARLEE																				: :	
: MATER :																						: :	
: ET :																						: :	
: SEXE :	01 :	02 :	03 :	04 :	05 :	06 :	07 :	08 :	09 :	10 :	11 :	12 :	13 :	14 :	15 :	16 :	17 :	18 :	19 :	20 :	ND :	TOTAL :	
REGION DE GAO																							
*** ENSEMBLE ***																							
01	2151	5	125	-	1	-	-	-	23	-	1	1	-	4	2	3	31	2	-	-	4	2353	
02	62	4325	275	-	-	-	2	-	26	-	1	8	-	-	-	-	6	3	-	-	3	4711	
03	185	115	138112	3	1	2	1	1	243	-	1	36	-	97	-	1	259	41	-	1	75	139174	
04	23	-	20	115	-	-	-	-	7	-	-	-	-	-	-	-	2	-	-	-	-	167	
05	7	-	13	1	37	-	-	-	4	-	-	-	-	-	1	-	-	-	-	-	-	63	
06	32	-	5	-	-	40	-	-	1	-	-	-	-	-	-	1	3	-	-	-	-	82	
07	27	4	12	-	-	-	197	-	1	-	-	-	-	-	-	-	4	-	-	-	-	245	
08	3	-	38	-	-	-	-	9250	15	-	-	1	-	-	-	-	-	3	-	-	-	9310	
09	52	12	1185	7	1	1	3	33	105532	1	1	97	-	4	27	11	26	128	1	-	6	107128	
10	14	-	4	-	-	-	-	-	-	47	-	-	-	-	-	-	2	-	-	-	-	67	
11	23	-	2	-	-	-	-	-	-	1	34	-	-	-	-	-	1	1	-	-	-	62	
12	1	1	60	-	-	-	-	-	4	-	-	1339	1	-	-	2	-	2	-	-	-	1410	
13	-	-	6	-	-	-	-	-	1	-	-	-	13	-	1	-	-	1	-	-	-	22	
14	27	-	53	-	-	-	-	-	-	-	-	-	-	624	-	-	-	-	-	-	-	704	
15	-	-	25	-	-	-	-	-	16	-	2	3	1	1	10595	1	-	6	-	-	4	10654	
16	15	5	39	-	-	-	-	-	8	-	-	3	-	-	-	6579	6	-	-	-	2	6657	
17	-	1	8	-	-	-	-	-	5	-	-	-	-	2	-	-	41	4	-	-	-	61	
18	4	1	104	-	-	-	-	23	98	-	-	2	-	-	1	1	3	10461	1	-	3	10702	
19	-	-	-	-	-	-	-	-	1	-	-	-	-	-	-	-	-	-	13	-	-	14	
20	-	-	-	-	-	-	-	-	-	-	-	-	-	-	-	-	3	-	-	5	-	8	
ND	5	-	69	-	-	2	-	3	101	-	-	-	-	-	6	1	2	8	-	-	499	696	
TOTAL	2631	4469	140155	126	40	45	203	9310	106086	49	40	1490	15	732	10633	6600	389	10660	15	6	596	294290	

TABLEAU S-3 : POPULATION RESIDENTE DE 6 ANS ET + SELON LA LANGUE MATERNELLE ET LA LANGUE PARLEE  
( REGIONS T/U/R, COMMUNES )

: LANG. :		LANGUE PARLEE																					
: MATER :																							
: ET :	: 01 :	: 02 :	: 03 :	: 04 :	: 05 :	: 06 :	: 07 :	: 08 :	: 9 :	: 10 :	: 11 :	: 12 :	: 13 :	: 14 :	: 15 :	: 16 :	: 17 :	: 18 :	: 19 :	: 20 :	: ND :	: TOTAL :	
: SEXE :	REGION DE GAO-URBAIN																						
*** MASCULIN ***																							
01	1018	3	54	-	1	-	-	-	3	-	1	-	1	-	-	15	1	-	-	1	-	1098	
02	25	169	67	-	-	-	-	-	5	-	1	5	-	-	-	4	2	-	-	-	-	278	
03	70	20	15888	-	-	-	-	-	104	-	-	17	-	2	-	1	147	23	-	-	2	16274	
04	11	-	10	59	-	-	-	-	-	-	-	-	-	-	-	1	-	-	-	-	-	81	
05	2	-	9	-	14	-	-	-	2	-	-	-	-	-	-	-	-	-	-	-	-	27	
06	14	-	3	-	-	23	-	-	1	-	-	-	-	-	-	-	-	-	-	-	-	41	
07	14	3	7	-	-	-	94	-	-	-	-	-	-	-	-	-	2	-	-	-	-	120	
08	1	-	8	-	-	-	-	376	4	-	-	-	-	-	-	-	-	1	-	-	-	390	
09	9	-	424	2	-	1	1	5	7861	1	-	30	-	1	4	-	13	10	-	-	-	8362	
10	3	-	-	-	-	-	-	-	-	19	-	-	-	-	-	-	2	-	-	-	-	24	
11	7	-	2	-	-	-	-	-	-	-	15	-	-	-	-	-	-	-	-	-	-	24	
12	-	-	21	-	-	-	-	-	2	-	-	476	-	-	-	-	-	2	-	-	-	501	
13	-	-	2	-	-	-	-	-	1	-	-	-	5	-	-	-	-	-	-	-	-	8	
14	5	-	4	-	-	-	-	-	-	-	-	-	-	58	-	-	-	-	-	-	-	67	
15	-	-	17	-	-	-	-	-	2	-	-	2	-	-	213	1	-	-	-	-	-	235	
16	3	-	18	-	-	-	-	-	-	-	-	2	-	-	-	99	4	-	-	-	1	127	
17	-	1	5	-	-	-	-	-	4	-	-	-	-	1	-	-	18	3	-	-	-	32	
18	1	-	58	-	-	-	-	9	12	-	-	-	-	-	-	-	2	1298	-	-	-	1380	
19	-	-	-	-	-	-	-	-	-	-	-	-	-	-	-	-	-	-	4	-	-	4	
20	-	-	-	-	-	-	-	-	-	-	-	-	-	-	-	-	3	-	-	3	-	6	
ND	3	-	12	-	-	1	-	-	2	-	-	-	-	-	-	1	1	-	-	-	97	117	
TOTAL	1186	196	16609	61	15	25	95	390	8003	20	17	532	5	63	217	101	212	1341	4	3	101	29196	

TABLEAU S-3 : POPULATION RESIDENTE DE 6 ANS ET + SELON LA LANGUE MATERNELLE ET LA LANGUE PARLEE  
( REGIONS T/U/R, COMMUNES )

: LANG. :		LANGUE PARLEE																					
: MATER :																							
: ET :	: 01 :	: 02 :	: 03 :	: 04 :	: 05 :	: 06 :	: 07 :	: 08 :	: 9 :	: 10 :	: 11 :	: 12 :	: 13 :	: 14 :	: 15 :	: 16 :	: 17 :	: 18 :	: 19 :	: 20 :	ND :	TOTAL :	
: SEXE :	01 :	02 :	03 :	04 :	05 :	06 :	07 :	08 :	9 :	10 :	11 :	12 :	13 :	14 :	15 :	16 :	17 :	18 :	19 :	20 :	ND :	TOTAL :	
REGION DE GAO-URBAIN																							
*** FEMININ ***																							
01	634	1	30	-	-	-	-	-	3	-	-	-	-	2	-	-	13	1	-	-	-	684	
02	17	107	65	-	-	-	2	-	4	-	-	1	-	-	-	-	2	-	-	-	-	198	
03	79	14	17924	1	1	-	1	-	110	-	-	16	-	3	-	-	104	18	-	-	9	18280	
04	1	-	8	24	-	-	-	-	-	-	-	-	-	-	-	-	1	-	-	-	-	34	
05	3	-	2	1	4	-	-	-	2	-	-	-	-	-	-	-	-	-	-	-	-	12	
06	8	-	1	-	-	10	-	-	-	-	-	-	-	-	-	-	1	-	-	-	-	20	
07	11	-	1	-	-	-	62	-	-	-	-	-	-	-	-	-	1	-	-	-	-	75	
08	-	-	19	-	-	-	-	492	3	-	-	1	-	-	-	-	-	1	-	-	-	516	
09	15	1	482	-	-	-	-	4	9232	-	-	54	-	2	5	-	8	19	-	-	1	9823	
10	3	-	1	-	-	-	-	-	-	20	-	-	-	-	-	-	-	-	-	-	-	24	
11	2	-	-	-	-	-	-	-	-	-	11	-	-	-	-	-	-	-	-	-	-	13	
12	1	-	20	-	-	-	-	-	-	-	-	394	1	-	-	2	-	-	-	-	-	418	
13	-	-	3	-	-	-	-	-	-	-	-	-	3	-	-	-	-	1	-	-	-	7	
14	3	-	9	-	-	-	-	-	-	-	-	-	-	35	-	-	-	-	-	-	-	47	
15	-	-	7	-	-	-	-	-	3	-	-	-	1	-	243	-	-	-	-	-	-	254	
16	7	1	10	-	-	-	-	-	1	-	-	1	-	-	-	53	2	-	-	-	-	75	
17	-	-	3	-	-	-	-	-	1	-	-	-	-	-	-	-	9	-	-	-	-	13	
18	1	1	36	-	-	-	-	14	11	-	-	1	-	-	-	-	1	1528	-	-	-	1593	
19	-	-	-	-	-	-	-	-	-	-	-	-	-	-	-	-	-	-	3	-	-	3	
20	-	-	-	-	-	-	-	-	-	-	-	-	-	-	-	-	-	-	-	2	-	2	
ND	-	-	7	-	-	1	-	-	4	-	-	-	-	-	-	-	-	2	-	-	85	99	
TOTAL	785	125	18628	26	5	11	65	510	9374	20	11	468	5	42	248	55	142	1570	3	2	95	32190	

TABLEAU S-3 : POPULATION RESIDENTE DE 6 ANS ET + SELON LA LANGUE MATERNELLE ET LA LANGUE PARLEE  
( REGIONS T/U/R, COMMUNES )

: LANG. :		LANGUE PARLEE																				:	
: MATER :																						:	
: ET :																						:	
: SEXE :	01 :	02 :	03 :	04 :	05 :	06 :	07 :	08 :	9 :	10 :	11 :	12 :	13 :	14 :	15 :	16 :	17 :	18 :	19 :	20 :	ND :	TOTAL :	
REGION DE GAO-URBAIN																							
*** ENSEMBLE ***																							
01	1652	4	84	-	1	-	-	-	6	-	1	-	3	-	-	28	2	-	-	1	1782		
02	42	276	132	-	-	-	2	-	9	-	1	6	-	-	-	6	2	-	-	-	476		
03	149	34	33812	1	1	-	1	-	214	-	-	33	-	5	-	1	251	41	-	11	34554		
04	12	-	18	83	-	-	-	-	-	-	-	-	-	-	-	-	2	-	-	-	115		
05	5	-	11	1	18	-	-	-	4	-	-	-	-	-	-	-	-	-	-	-	39		
06	22	-	4	-	-	33	-	-	1	-	-	-	-	-	-	-	1	-	-	-	61		
07	25	3	8	-	-	-	156	-	-	-	-	-	-	-	-	-	3	-	-	-	195		
08	1	-	27	-	-	-	-	868	7	-	1	-	-	-	-	-	-	2	-	-	906		
09	24	1	906	2	-	1	1	9	17093	1	-	84	-	3	9	-	21	29	-	1	18185		
10	6	-	1	-	-	-	-	-	-	39	-	-	-	-	-	-	2	-	-	-	48		
11	9	-	2	-	-	-	-	-	-	-	26	-	-	-	-	-	-	-	-	-	37		
12	1	-	41	-	-	-	-	-	2	-	-	870	1	-	-	2	-	2	-	-	919		
13	-	-	5	-	-	-	-	-	1	-	-	-	8	-	-	-	-	1	-	-	15		
14	8	-	13	-	-	-	-	-	-	-	-	-	-	93	-	-	-	-	-	-	114		
15	-	-	24	-	-	-	-	-	5	-	-	2	1	-	456	1	-	-	-	-	489		
16	10	1	28	-	-	-	-	-	1	-	-	3	-	-	-	152	6	-	-	1	202		
17	-	1	8	-	-	-	-	-	5	-	-	-	-	1	-	-	27	3	-	-	45		
18	2	1	94	-	-	-	-	23	23	-	-	1	-	-	-	-	3	2826	-	-	2973		
19	-	-	-	-	-	-	-	-	-	-	-	-	-	-	-	-	-	-	7	-	7		
20	-	-	-	-	-	-	-	-	-	-	-	-	-	-	-	-	3	-	5	-	8		
ND	3	-	19	-	-	2	-	-	6	-	-	-	-	-	-	-	1	3	-	-	182		
TOTAL	1971	321	35237	87	20	36	160	900	17377	40	28	1000	10	105	465	156	354	2911	7	5	196	61386	

TABLEAU S-3 : POPULATION RESIDENTE DE 6 ANS ET + SELON LA LANGUE MATERNELLE ET LA LANGUE PARLEE  
( REGIONS T/U/R, COMMUNES )

: LANG. :		LANGUE PARLEE																					
: MATER :																							
: ET :																							
: SEXE :	01	02	03	04	05	06	07	08	9	10	11	12	13	14	15	16	17	18	19	20	ND	TOTAL	
REGION DE GAO-RURAL																							
*** MASCULIN ***																							
01	309	-	22	-	-	-	-	-	15	-	-	1	-	1	2	3	3	-	-	-	1	357	
02	17	2037	60	-	-	-	-	-	14	-	-	1	-	-	-	-	-	1	-	-	2	2132	
03	22	35	47955	1	-	1	-	-	18	-	-	2	-	37	-	-	4	-	-	1	34	48110	
04	7	-	-	17	-	-	-	-	4	-	-	-	-	-	-	-	-	-	-	-	-	28	
05	-	-	2	-	12	-	-	-	-	-	-	-	-	-	1	-	-	-	-	-	-	15	
06	7	-	-	-	-	6	-	-	-	-	-	-	-	-	-	1	2	-	-	-	-	16	
07	2	1	3	-	-	-	28	-	-	-	-	-	-	-	-	-	1	-	-	-	-	35	
08	1	-	8	-	-	-	-	4410	7	-	-	-	-	-	-	-	-	1	-	-	-	4427	
09	16	6	147	2	-	-	1	10	44645	-	-	7	-	-	12	5	2	50	-	-	4	44907	
10	6	-	2	-	-	-	-	-	-	5	-	-	-	-	-	-	-	-	-	-	-	13	
11	11	-	-	-	-	-	-	-	-	-	5	-	-	-	-	-	1	-	-	-	-	17	
12	-	-	12	-	-	-	-	-	2	-	-	246	-	-	-	-	-	-	-	-	-	260	
13	-	-	-	-	-	-	-	-	-	-	-	-	3	-	1	-	-	-	-	-	-	4	
14	14	-	14	-	-	-	-	-	-	-	-	-	-	268	-	-	-	-	-	-	-	296	
15	-	-	-	-	-	-	-	-	10	-	1	1	-	1	5376	-	-	4	-	-	3	5396	
16	5	-	5	-	-	-	-	-	5	-	-	-	-	-	-	3308	-	-	-	-	1	3324	
17	-	-	-	-	-	-	-	-	-	-	-	-	-	-	-	-	6	-	-	-	-	6	
18	1	-	5	-	-	-	-	-	50	-	-	-	-	-	1	1	-	3935	1	-	2	3996	
19	-	-	-	-	-	-	-	-	1	-	-	-	-	-	-	-	-	-	4	-	-	5	
20	-	-	-	-	-	-	-	-	-	-	-	-	-	-	-	-	-	-	-	-	-	-	
ND	1	-	34	-	-	-	-	-	51	-	-	-	-	-	4	-	1	4	-	-	175	270	
TOTAL	419	2079	48269	20	12	7	29	4420	44822	5	6	258	3	307	5397	3318	20	3995	5	1	222	113614	

TABLEAU S-3 : POPULATION RESIDENTE DE 6 ANS ET + SELON LA LANGUE MATERNELLE ET LA LANGUE PARLEE  
( REGIONS T/U/R, COMMUNES )

: LANG. :	LANGUE PARLEE																				:	
: MATER :																					:	
: ET :	01	02	03	04	05	06	07	08	09	10	11	12	13	14	15	16	17	18	19	20	ND	TOTAL
	REGION DE GAO-RURAL																					
	*** FEMININ ***																					
01	190	1	19	-	-	-	-	-	2	-	-	-	-	-	-	-	-	-	-	-	2	214
02	3	2012	83	-	-	-	-	-	3	-	1	-	-	-	-	-	-	-	-	-	1	2103
03	14	46	56345	1	-	1	-	1	11	-	1	1	-	55	-	-	4	-	-	-	30	56510
04	4	-	2	15	-	-	-	-	3	-	-	-	-	-	-	-	-	-	-	-	-	24
05	2	-	-	-	7	-	-	-	-	-	-	-	-	-	-	-	-	-	-	-	-	9
06	3	-	1	-	-	1	-	-	-	-	-	-	-	-	-	-	-	-	-	-	-	5
07	-	-	1	-	-	-	13	-	1	-	-	-	-	-	-	-	-	-	-	-	-	15
08	1	-	3	-	-	-	-	3972	1	-	-	-	-	-	-	-	-	-	-	-	-	3977
09	12	5	132	3	1	-	1	14	43794	-	1	6	-	1	6	6	3	49	1	-	1	44036
10	2	-	1	-	-	-	-	-	-	3	-	-	-	-	-	-	-	-	-	-	-	6
11	3	-	-	-	-	-	-	-	-	1	3	-	-	-	-	-	-	-	-	-	-	8
12	-	1	7	-	-	-	-	-	-	-	-	223	-	-	-	-	-	-	-	-	-	231
13	-	-	1	-	-	-	-	-	-	-	-	-	2	-	-	-	-	-	-	-	-	3
14	5	-	26	-	-	-	-	-	-	-	-	-	-	263	-	-	-	-	-	-	-	294
15	-	-	1	-	-	-	-	-	1	-	1	-	-	4763	-	-	-	2	-	-	1	4769
16	-	4	6	-	-	-	-	-	2	-	-	-	-	-	3119	-	-	-	-	-	-	3131
17	-	-	-	-	-	-	-	-	-	-	-	-	-	1	-	-	8	1	-	-	-	10
18	1	2	5	-	-	-	-	-	25	-	-	1	-	-	-	-	-	3700	-	-	1	3733
19	-	-	-	-	-	-	-	-	-	-	-	-	-	-	-	-	-	-	2	-	-	2
20	-	-	-	-	-	-	-	-	-	-	-	-	-	-	-	-	-	-	-	-	-	-
ND	1	1	16	-	-	-	-	3	44	-	-	-	-	-	2	1	-	1	-	-	142	210
TOTAL	241	2069	56649	19	8	2	14	3990	43887	4	6	232	2	320	4771	3126	15	3754	3	-	178	119290



TABLEAU S-3 : POPULATION RESIDENTE DE 6 ANS ET + SELON LA LANGUE MATERNELLE ET LA LANGUE PARLEE  
( REGIONS T/U/R, COMMUNES )

: LANG. :		LANGUE PARLEE																					
: MATER :																							
: ET :																							
: SEXE :	01 :	02 :	03 :	04 :	05 :	06 :	07 :	08 :	9 :	10 :	11 :	12 :	13 :	14 :	15 :	16 :	17 :	18 :	19 :	20 :	ND :	TOTAL :	
REGION DE GAO-RURAL																							
*** ENSEMBLE ***																							
01	499	1	41	-	-	-	-	-	17	-	-	1	-	1	2	3	3	-	-	-	3	571	
02	20	4049	143	-	-	-	-	-	17	-	2	-	-	-	-	-	-	1	-	-	3	4235	
03	36	81	104300	2	-	2	-	1	29	-	1	3	-	92	-	-	8	-	-	1	64	104620	
04	11	-	2	32	-	-	-	-	7	-	-	-	-	-	-	-	-	-	-	-	-	52	
05	2	-	2	-	19	-	-	-	-	-	-	-	-	-	1	-	-	-	-	-	-	24	
06	10	-	1	-	-	7	-	-	-	-	-	-	-	-	-	1	2	-	-	-	-	21	
07	2	1	4	-	-	-	41	-	1	-	-	-	-	-	-	-	1	-	-	-	-	50	
08	2	-	11	-	-	-	-	8382	8	-	-	-	-	-	-	-	-	1	-	-	-	8404	
09	28	11	279	5	1	-	2	24	88439	-	1	13	-	1	18	11	5	99	1	-	5	88943	
10	8	-	3	-	-	-	-	-	-	8	-	-	-	-	-	-	-	-	-	-	-	19	
11	14	-	-	-	-	-	-	-	-	1	8	-	-	-	-	-	1	1	-	-	-	25	
12	-	1	19	-	-	-	-	-	2	-	-	469	-	-	-	-	-	-	-	-	-	491	
13	-	-	1	-	-	-	-	-	-	-	-	5	-	-	1	-	-	-	-	-	-	7	
14	19	-	40	-	-	-	-	-	-	-	-	-	531	-	-	-	-	-	-	-	-	590	
15	-	-	1	-	-	-	-	-	11	-	2	1	-	1	10139	-	6	-	-	-	4	10165	
16	5	4	11	-	-	-	-	-	7	-	-	-	-	-	6427	-	-	-	-	-	1	6455	
17	-	-	-	-	-	-	-	-	-	-	-	-	-	1	-	-	14	1	-	-	-	16	
18	2	-	10	-	-	-	-	-	75	-	-	1	-	-	1	1	-	7635	1	-	3	7729	
19	-	-	-	-	-	-	-	-	1	-	-	-	-	-	-	-	-	-	6	-	-	7	
20	-	-	-	-	-	-	-	-	-	-	-	-	-	-	-	-	-	-	-	-	-	-	
ND	2	-	50	-	-	-	-	3	95	-	-	-	-	-	6	1	1	5	-	-	317	480	
TOTAL	660	4148	104918	39	20	9	43	8410	88709	9	12	490	5	627	10168	6444	35	7749	8	1	400	232904	

TABLEAU S-3 : POPULATION RESIDENTE DE 6 ANS ET + SELON LA LANGUE MATERNELLE ET LA LANGUE PARLEE  
( REGIONS T/U/R, COMMUNES )

: LANG. :		LANGUE PARLEE																				:	
: MATER :																						:	
: ET :	: 01 :	: 02 :	: 03 :	: 04 :	: 05 :	: 06 :	: 07 :	: 08 :	: 9 :	: 10 :	: 11 :	: 12 :	: 13 :	: 14 :	: 15 :	: 16 :	: 17 :	: 18 :	: 19 :	: 20 :	: ND :	: TOTAL :	
: SEXE :	COMMUNE DE GAO																						
*** MASCULIN ***																							
01	673	2	44	-	1	-	-	-	1	-	1	-	-	-	-	-	-	-	-	-	1	723	
02	12	107	38	-	-	-	-	-	2	-	-	1	-	-	-	-	2	-	-	-	-	162	
03	46	6	12820	-	-	-	-	-	82	-	-	-	-	1	-	1	4	6	-	-	1	12967	
04	4	-	9	42	-	-	-	-	-	-	-	-	-	-	-	-	1	-	-	-	-	56	
05	1	-	9	-	9	-	-	-	-	-	-	-	-	-	-	-	-	-	-	-	-	19	
06	10	-	2	-	-	9	-	-	-	-	-	-	-	-	-	-	-	-	-	-	-	21	
07	8	2	6	-	-	-	73	-	-	-	-	-	-	-	-	-	-	-	-	-	-	89	
08	1	-	6	-	-	-	-	317	-	-	-	-	-	-	-	-	-	1	-	-	-	325	
09	4	-	233	1	-	1	-	4	4746	1	-	-	-	-	1	-	-	7	-	-	-	4998	
10	3	-	-	-	-	-	-	-	-	7	-	-	-	-	-	-	1	-	-	-	-	11	
11	1	-	1	-	-	-	-	-	-	-	7	-	-	-	-	-	-	-	-	-	-	9	
12	-	-	4	-	-	-	-	-	1	-	-	47	-	-	-	-	-	2	-	-	-	54	
13	-	-	1	-	-	-	-	-	-	-	-	-	2	-	-	-	-	-	-	-	-	3	
14	4	-	4	-	-	-	-	-	-	-	-	-	-	28	-	-	-	-	-	-	-	36	
15	-	-	1	-	-	-	-	-	-	-	-	-	-	-	22	1	-	-	-	-	-	24	
16	2	-	13	-	-	-	-	-	-	-	-	1	-	-	-	71	4	-	-	-	1	92	
17	-	-	-	-	-	-	-	-	-	-	-	-	-	-	-	-	12	2	-	-	-	14	
18	1	-	37	-	-	-	-	-	4	-	-	-	-	-	-	-	-	752	-	-	-	794	
19	-	-	-	-	-	-	-	-	-	-	-	-	-	-	-	-	-	-	2	-	-	2	
20	-	-	-	-	-	-	-	-	-	-	-	-	-	-	-	-	3	-	-	3	-	6	
ND	2	-	7	-	-	-	-	-	-	-	-	-	-	-	-	-	-	-	-	-	64	73	
TOTAL	772	117	13235	43	10	10	73	321	4836	8	8	49	2	29	23	73	27	770	2	3	67	20478	

TABLEAU S-3 : POPULATION RESIDENTE DE 6 ANS ET + SELON LA LANGUE MATERNELLE ET LA LANGUE PARLEE  
( REGIONS T/U/R, COMMUNES )

: LANG. :		LANGUE PARLEE																				:	
: MATER :																						:	
: ET :	: 01 :	: 02 :	: 03 :	: 04 :	: 05 :	: 06 :	: 07 :	: 08 :	: 9 :	: 10 :	: 11 :	: 12 :	: 13 :	: 14 :	: 15 :	: 16 :	: 17 :	: 18 :	: 19 :	: 20 :	: ND :	: TOTAL :	
: SEXE :	: 01 :	: 02 :	: 03 :	: 04 :	: 05 :	: 06 :	: 07 :	: 08 :	: 9 :	: 10 :	: 11 :	: 12 :	: 13 :	: 14 :	: 15 :	: 16 :	: 17 :	: 18 :	: 19 :	: 20 :	: ND :	: TOTAL :	
COMMUNE DE GAO																							
*** FEMININ ***																							
01	511	1	26	-	-	-	-	-	3	-	-	-	-	-	-	-	-	1	-	-	-	542	
02	14	86	29	-	-	-	2	-	2	-	-	1	-	-	-	-	-	1	-	-	-	135	
03	65	6	14456	1	1	-	1	-	75	-	-	-	-	-	-	-	-	2	4	-	-	3 14614	
04	1	-	8	24	-	-	-	-	-	-	-	-	-	-	-	-	-	-	-	-	-	33	
05	1	-	2	1	4	-	-	-	-	-	-	-	-	-	-	-	-	-	-	-	-	8	
06	5	-	-	-	-	5	-	-	-	-	-	-	-	-	-	-	-	-	-	-	-	10	
07	9	-	-	-	-	-	59	-	-	-	-	-	-	-	-	-	-	-	-	-	-	68	
08	-	-	18	-	-	-	-	436	-	-	-	-	-	-	-	-	-	-	1	-	-	455	
09	8	1	262	-	-	-	-	2	5552	-	-	-	-	-	-	-	-	-	11	-	-	1 5837	
10	3	-	1	-	-	-	-	-	-	18	-	-	-	-	-	-	-	-	-	-	-	22	
11	-	-	-	-	-	-	-	-	-	-	9	-	-	-	-	-	-	-	-	-	-	9	
12	1	-	3	-	-	-	-	-	-	-	-	47	1	-	-	2	-	-	-	-	-	54	
13	-	-	3	-	-	-	-	-	-	-	-	-	1	-	-	-	-	1	-	-	-	5	
14	3	-	7	-	-	-	-	-	-	-	-	-	-	20	-	-	-	-	-	-	-	30	
15	-	-	-	-	-	-	-	-	-	-	-	-	-	-	16	-	-	-	-	-	-	16	
16	7	-	8	-	-	-	-	-	-	-	-	-	-	-	-	43	2	-	-	-	-	60	
17	-	-	-	-	-	-	-	-	-	-	-	-	-	-	-	-	6	-	-	-	-	6	
18	-	1	19	-	-	-	-	-	2	-	-	-	-	-	-	-	-	922	-	-	-	944	
19	-	-	-	-	-	-	-	-	-	-	-	-	-	-	-	-	-	-	2	-	-	2	
20	-	-	-	-	-	-	-	-	-	-	-	-	-	-	-	-	-	-	-	2	-	2	
ND	-	-	3	-	-	-	-	-	1	-	-	-	-	-	-	-	-	-	-	-	60	64	
TOTAL	628	95	14845	26	5	5	62	438	5635	18	9	48	2	20	16	45	12	939	2	2	64	22916	

TABLEAU S-3 : POPULATION RESIDENTE DE 6 ANS ET + SELON LA LANGUE MATERNELLE ET LA LANGUE PARLEE  
( REGIONS T/U/R, COMMUNES )

: LANG. :		LANGUE PARLEE																				:	
: MATER :																						:	
: ET :																						:	
: SEXE :	01 :	02 :	03 :	04 :	05 :	06 :	07 :	08 :	09 :	10 :	11 :	12 :	13 :	14 :	15 :	16 :	17 :	18 :	19 :	20 :	ND :	TOTAL :	
COMMUNE DE GAO																							
*** ENSEMBLE ***																							
01	1184	3	70	-	1	-	-	-	4	-	1	-	-	-	-	-	-	-	-	-	-	1	1265
02	26	193	67	-	-	-	2	-	4	-	-	2	-	-	-	-	-	-	-	-	-	-	297
03	111	12	27276	1	1	-	1	-	157	-	-	-	-	1	-	1	6	10	-	-	-	4	27581
04	5	-	17	66	-	-	-	-	-	-	-	-	-	-	-	-	-	-	-	-	-	-	89
05	2	-	11	1	13	-	-	-	-	-	-	-	-	-	-	-	-	-	-	-	-	-	27
06	15	-	2	-	-	14	-	-	-	-	-	-	-	-	-	-	-	-	-	-	-	-	31
07	17	2	6	-	-	-	132	-	-	-	-	-	-	-	-	-	-	-	-	-	-	-	157
08	1	-	24	-	-	-	-	753	-	-	-	-	-	-	-	-	-	-	-	-	-	-	780
09	12	1	495	1	-	1	-	6	10298	1	-	-	-	-	1	-	-	-	18	-	-	1	10835
10	6	-	1	-	-	-	-	-	-	25	-	-	-	-	-	-	-	-	-	-	-	-	33
11	1	-	1	-	-	-	-	-	-	-	16	-	-	-	-	-	-	-	-	-	-	-	18
12	1	-	7	-	-	-	-	-	1	-	-	94	1	-	-	2	-	2	-	-	-	-	108
13	-	-	4	-	-	-	-	-	-	-	-	-	3	-	-	-	-	1	-	-	-	-	8
14	7	-	11	-	-	-	-	-	-	-	-	-	-	48	-	-	-	-	-	-	-	-	66
15	-	-	1	-	-	-	-	-	-	-	-	-	-	-	38	1	-	-	-	-	-	-	40
16	9	-	21	-	-	-	-	-	-	-	-	1	-	-	-	114	6	-	-	-	-	1	152
17	-	-	-	-	-	-	-	-	-	-	-	-	-	-	-	-	18	2	-	-	-	-	20
18	1	1	56	-	-	-	-	-	6	-	-	-	-	-	-	-	-	1674	-	-	-	-	1738
19	-	-	-	-	-	-	-	-	-	-	-	-	-	-	-	-	-	-	4	-	-	-	4
20	-	-	-	-	-	-	-	-	-	-	-	-	-	-	-	-	-	3	-	-	5	-	8
ND	2	-	10	-	-	-	-	-	1	-	-	-	-	-	-	-	-	-	-	-	-	124	137
TOTAL	1400	212	28080	69	15	15	135	759	10471	26	17	97	4	49	39	118	39	1709	4	5	131	43394	

TABLEAU S-4 : POPULATION RESIDENTE DE 6 ANS ET + SELON LE SEXE, L'AGE ET L'APTITUDE A LIRE ET ECRIRE  
( REGIONS T/U/R, COMMUNES )

: APTITUDE A : : LIRE ET : : ECRIRE ET : : SEXE :	AGES																	ND :	TOTAL :	
	6-9ans :	10-14 :	15-19 :	20-24 :	25-29 :	30-34 :	35-39 :	40-44 :	45-49 :	50-54 :	55-59 :	60-64 :	65-69 :	70-74 :	75-79 :	80et+ :				
REGION DE GAO																				
*** MASCULIN ***																				
NON	20727	14718	11259	9622	8649	8279	6910	7550	5255	5702	3336	3905	1822	1711	632	889	371	111337		
FRANCAIS	2930	3873	2820	2011	1767	1499	647	398	309	224	138	82	61	33	21	23	64	16900		
ARABE	180	328	340	205	170	190	192	205	162	135	89	98	50	44	16	18	11	2433		
CORAN	707	985	849	695	687	756	721	885	710	662	418	423	208	220	85	78	27	9116		
LANGUE NAT.	2	17	12	23	34	26	35	27	33	25	13	9	5	4	2	1	-	268		
L.N.+FRANC.	4	46	30	22	43	39	20	13	9	7	6	2	3	1	1	-	1	247		
AUT. LANGU.	1	3	5	18	11	18	8	12	17	8	1	2	3	-	-	-	-	107		
ND	595	412	228	190	132	104	116	109	86	101	64	63	50	25	16	30	81	2402		
TOTAL	25146	20382	15543	12786	11493	10911	8649	9199	6581	6864	4065	4584	2202	2038	773	1039	555	142810		
*** FEMININ ***																				
NON	20065	14351	15275	16014	13940	12132	8782	9046	6138	6455	3460	4545	2057	2182	736	1202	649	137029		
FRANCAIS	1778	2244	1821	1542	1214	641	212	76	35	15	7	5	2	2	2	1	25	9622		
ARABE	79	111	73	53	42	41	32	17	10	14	12	3	3	4	2	4	1	501		
CORAN	232	221	205	207	174	158	98	132	73	71	42	39	10	31	5	10	4	1712		
LANGUE NAT.	2	9	12	21	14	12	3	10	8	6	4	6	2	2	-	2	-	113		
L.N.+FRANC.	6	17	14	10	14	4	1	-	1	1	-	-	-	-	-	-	-	68		
AUT. LANGU.	-	1	8	1	3	4	1	1	1	-	-	-	-	-	-	-	-	20		
ND	519	316	262	243	190	180	140	108	90	84	42	54	41	23	14	28	75	2415		
TOTAL	22681	17270	17670	18091	15591	13172	9269	9390	6362	6646	3567	4652	2115	2244	759	1247	754	151480		
*** ENSEMBLE ***																				
NON	40792	29069	26534	25636	22589	20411	15692	16596	11393	12157	6796	8450	3879	3893	1368	2091	1020	248366		
FRANCAIS	4708	6117	4641	3553	2981	2140	859	474	344	239	145	87	63	35	23	24	89	26522		
ARABE	259	439	413	258	212	231	224	222	172	149	101	101	53	48	18	22	12	2934		
CORAN	939	1206	1054	902	861	914	819	1017	783	733	460	462	218	251	90	88	31	10828		
LANGUE NAT.	4	26	24	44	48	38	38	37	41	31	17	15	7	6	2	3	-	381		
L.N.+FRANC.	10	63	44	32	57	43	21	13	10	8	6	2	3	1	1	-	1	315		
AUT. LANGU.	1	4	13	19	14	22	9	13	18	8	1	2	3	-	-	-	-	127		
ND	1114	728	490	433	322	284	256	217	182	185	106	117	91	48	30	58	156	4817		
TOTAL	47827	37652	33213	30877	27084	24083	17918	18589	12943	13510	7632	9236	4317	4282	1532	2286	1309	294290		

TABLEAU S-4 : POPULATION RESIDENTE DE 6 ANS ET + SELON LE SEXE, L'AGE ET L'APTITUDE A LIRE ET ECRIRE  
( REGIONS T/U/R, COMMUNES )

: APTITUDE A : : LIRE ET : : ECRIRE ET : : SEXE :	AGES																	NO :	TOTAL :	
	: 6-9ans :	: 10-14 :	: 15-19 :	: 20-24 :	: 25-29 :	: 30-34 :	: 35-39 :	: 40-44 :	: 45-49 :	: 50-54 :	: 55-59 :	: 60-64 :	: 65-69 :	: 70-74 :	: 75-79 :	: 80et+ :				
REGION DE GAO-URBAIN																				
*** MASCULIN ***																				
NON	3185	2031	1760	1680	1753	1461	1392	1248	1006	784	558	533	269	217	101	96	132	18206		
FRANCAIS	953	1573	1565	1212	961	767	373	254	225	168	86	56	41	17	13	11	34	8309		
ARABE	39	91	81	37	34	40	49	52	39	33	29	27	14	14	4	5	6	594		
CORAN	210	307	178	94	119	104	99	110	100	77	53	49	29	20	13	9	7	1578		
LANGUE NAT.	-	2	1	-	-	3	4	1	5	3	1	2	-	1	-	1	-	24		
L.N.+FRANC.	2	15	25	13	17	20	9	6	4	3	3	2	2	-	-	-	1	122		
AUT. LANGU.	1	3	4	12	4	12	6	7	9	4	1	-	2	-	-	-	-	65		
ND	120	77	12	6	8	7	11	4	4	6	3	7	-	2	-	2	29	298		
TOTAL	4510	4099	3626	3054	2896	2414	1943	1682	1392	1078	734	676	357	271	131	124	209	29196		
*** FEMININ ***																				
NON	3466	2409	2889	3035	2906	2231	1819	1718	1304	1206	723	850	435	418	144	209	195	25957		
FRANCAIS	699	1155	1195	991	745	415	133	64	30	12	5	3	2	-	1	1	11	5462		
ARABE	12	36	22	13	11	9	11	5	1	4	3	1	2	1	2	2	1	136		
CORAN	95	66	44	29	19	13	15	14	6	8	7	7	-	6	-	1	1	331		
LANGUE NAT.	2	3	-	2	1	2	-	2	2	1	-	2	1	-	-	2	-	20		
L.N.+FRANC.	2	8	11	7	10	4	-	-	1	1	-	-	-	-	-	-	-	44		
AUT. LANGU.	-	1	8	1	2	1	-	1	-	-	-	-	-	-	-	-	-	14		
ND	88	62	11	10	10	8	5	8	2	2	5	-	1	1	1	-	12	226		
TOTAL	4364	3740	4180	4088	3704	2683	1983	1812	1346	1234	743	863	441	426	148	215	220	32190		
*** ENSEMBLE ***																				
NON	6651	4440	4649	4715	4659	3692	3211	2966	2310	1990	1281	1383	704	635	245	305	327	44163		
FRANCAIS	1652	2728	2760	2203	1706	1182	506	318	255	180	91	59	43	17	14	12	45	13771		
ARABE	51	127	103	50	45	49	60	57	40	37	32	28	16	15	6	7	7	730		
CORAN	305	373	222	123	138	117	114	124	106	85	60	56	29	26	13	10	8	1909		
LANGUE NAT.	2	5	1	2	1	5	4	3	7	4	1	4	1	1	-	3	-	44		
L.N.+FRANC.	4	23	36	20	27	24	9	6	5	4	3	2	2	-	-	-	1	166		
AUT. LANGU.	1	4	12	13	6	13	6	8	9	4	1	-	2	-	-	-	-	79		
ND	208	139	23	16	18	15	16	12	6	8	8	7	1	3	1	2	41	524		
TOTAL	8874	7839	7806	7142	6600	5097	3926	3494	2738	2312	1477	1539	798	697	279	339	429	61386		

TABLEAU S-4 : POPULATION RESIDENTE DE 6 ANS ET + SELON LE SEXE, L'AGE ET L'APTITUDE A LIRE ET ECRIRE  
( REGIONS T/U/R, COMMUNES )

: APTITUDE A :		AGES																:	
: LIRE ET :																		:	
: ECRIRE ET :		6-9ans :	10-14 :	15-19 :	20-24 :	25-29 :	30-34 :	35-39 :	40-44 :	45-49 :	50-54 :	55-59 :	60-64 :	65-69 :	70-74 :	75-79 :	80et+ :	ND :	TOTAL :
: SEXE :		:	:	:	:	:	:	:	:	:	:	:	:	:	:	:	:	:	:
REGION DE GAO-RURAL																			
*** MASCULIN ***																			
NON	17542	12687	9499	7942	6896	6818	5518	6302	4249	4918	2778	3372	1553	1494	531	793	239	93131	
FRANCAIS	1977	2300	1255	799	806	732	274	144	84	56	52	26	20	16	8	12	30	8591	
ARABE	141	237	259	168	136	150	143	153	123	102	60	71	36	30	12	13	5	1839	
CORAN	497	678	671	601	568	652	622	775	610	585	365	374	179	200	72	69	20	7538	
LANGUE NAT.	2	15	11	23	34	23	31	26	28	22	12	7	5	3	2	-	-	244	
L.N.+FRANC.	2	31	5	9	26	19	11	7	5	4	3	-	1	1	1	-	-	125	
AUT. LANGU.	-	-	1	6	7	6	2	5	8	4	-	2	1	-	-	-	-	42	
ND	475	335	216	184	124	97	105	105	82	95	61	56	50	23	16	28	52	2104	
TOTAL	20636	16283	11917	9732	8597	8497	6706	7517	5189	5786	3331	3908	1845	1767	642	915	346	113614	
*** FEMININ ***																			
NON	16599	11942	12386	12979	11034	9901	6963	7328	4834	5249	2737	3695	1622	1764	592	993	454	111072	
FRANCAIS	1079	1089	626	551	469	226	79	12	5	3	2	2	-	2	1	-	14	4160	
ARABE	67	75	51	40	31	32	21	12	9	10	9	2	1	3	-	2	-	365	
CORAN	137	155	161	178	155	145	83	118	67	63	35	32	10	25	5	9	3	1381	
LANGUE NAT.	-	6	12	19	13	10	3	8	6	5	4	4	1	2	-	-	-	93	
L.N.+FRANC.	4	9	3	3	4	-	1	-	-	-	-	-	-	-	-	-	-	24	
AUT. LANGU.	-	-	-	-	1	3	1	-	1	-	-	-	-	-	-	-	-	6	
ND	431	254	251	233	180	172	135	100	94	82	37	54	40	22	13	28	63	2189	
TOTAL	18317	13530	13490	14003	11887	10489	7286	7578	5016	5412	2824	3789	1674	1818	611	1032	534	119290	
*** ENSEMBLE ***																			
NON	34141	24629	21885	20921	17930	16719	12481	13630	9083	10167	5515	7067	3175	3258	1123	1786	693	204203	
FRANCAIS	3056	3389	1881	1350	1275	958	353	156	89	59	54	28	20	18	9	12	44	12751	
ARABE	208	312	310	208	167	182	164	165	132	112	69	73	37	33	12	15	5	2204	
CORAN	634	833	832	779	723	797	705	893	677	648	400	406	189	225	77	78	23	8919	
LANGUE NAT.	2	21	23	42	47	33	34	34	34	27	16	11	6	5	2	-	-	337	
L.N.+FRANC.	6	40	8	12	30	19	12	7	5	4	3	-	1	1	1	-	-	149	
AUT. LANGU.	-	-	1	6	8	9	3	5	9	4	-	2	1	-	-	-	-	48	
ND	906	589	467	417	304	269	240	205	176	177	98	110	90	45	29	56	115	4293	
TOTAL	38953	29813	25407	23735	20484	18986	13992	15095	10205	11198	6155	7697	3519	3585	1253	1947	880	232904	

TABLEAU S-4 : POPULATION RESIDENTE DE 6 ANS ET + SELON LE SEXE, L'AGE ET L'APTITUDE A LIRE ET ECRIRE  
( REGIONS T/U/R, COMMUNES )

:APTITUDE A: :LIRE ET :ECRIRE ET :SEXE	AGES																	
	:6-9ans:	10-14:	15-19:	20-24:	25-29:	30-34:	35-39:	40-44:	45-49:	50-54:	55-59:	60-64:	65-69:	70-74:	75-79:	80et+:	ND :	TOTAL :
COMMUNE DE GAO																		
*** MASCULIN ***																		
NON	2190	1405	1207	1204	1252	1039	1001	878	740	528	405	376	190	141	69	65	100	12790
FRANCAIS	555	944	1092	900	681	537	256	168	168	128	65	42	30	13	10	8	23	5620
ARABE	18	62	57	23	27	24	37	39	27	26	19	13	7	5	2	3	3	392
CORAN	156	245	136	76	97	79	80	79	81	63	42	33	25	16	10	8	7	1233
LANGUE NAT.	-	-	1	-	-	2	4	-	4	2	-	2	-	-	-	1	-	16
L.N.+FRANC.	2	15	25	13	16	18	8	4	4	1	2	2	2	-	-	-	1	113
AUT. LANGU.	1	3	4	10	4	12	5	7	9	4	1	-	-	-	-	-	-	60
ND	108	74	10	2	6	6	8	2	3	5	3	4	-	1	-	2	20	254
TOTAL	3030	2748	2532	2228	2083	1717	1399	1177	1036	757	537	472	254	176	91	87	154	20478
*** FEMININ ***																		
NON	2381	1664	2034	2226	2110	1615	1277	1242	942	850	515	572	311	315	106	163	145	18468
FRANCAIS	453	755	843	787	550	299	101	42	25	11	3	1	1	-	-	-	6	3877
ARABE	6	24	16	10	7	6	9	4	1	1	1	1	2	1	2	2	1	94
CORAN	64	43	23	19	14	6	9	11	3	5	4	7	-	4	-	-	1	213
LANGUE NAT.	1	2	-	1	-	-	-	1	-	-	-	1	-	-	-	-	-	6
L.N.+FRANC.	2	8	11	7	10	4	-	-	1	1	-	-	-	-	-	-	-	44
AUT. LANGU.	-	1	8	-	2	1	-	1	-	-	-	-	-	-	-	-	-	13
ND	81	57	11	8	10	7	4	5	1	2	4	-	1	-	1	-	9	201
TOTAL	2988	2554	2946	3058	2703	1938	1400	1306	973	870	527	582	315	320	109	165	162	22916
*** ENSEMBLE ***																		
NON	4571	3069	3241	3430	3362	2654	2278	2120	1682	1378	920	948	501	456	175	228	245	31258
FRANCAIS	1008	1699	1935	1687	1231	836	357	210	193	139	68	43	31	13	10	8	29	9497
ARABE	24	86	73	33	34	30	46	43	28	27	20	14	9	6	4	5	4	486
CORAN	220	288	159	95	111	85	89	90	84	68	46	40	25	20	10	8	8	1446
LANGUE NAT.	1	2	1	1	-	2	4	1	4	2	-	3	-	-	-	1	-	22
L.N.+FRANC.	4	23	36	20	26	22	8	4	5	2	2	2	2	-	-	-	1	157
AUT. LANGU.	1	4	12	10	6	13	5	8	9	4	1	-	-	-	-	-	-	73
ND	189	131	21	10	16	13	12	7	4	7	7	4	1	1	1	2	29	455
TOTAL	6018	5302	5478	5286	4786	3655	2799	2483	2009	1627	1064	1054	569	496	200	252	316	43394



TABLEAU S-5 : POPULATION RESIDENTE DE 6 ANS ET + SELON LE SEXE, L'AGE ET LA DERNIERE CLASSE FREQUENTEE  
( REGIONS T/U/R, COMMUNES )

:DERNIERE : :CLASSE ET : :SEXE	AGES																	ND : TOTAL :
	6-9ans:	10-14:	19:	20-24:	25-29:	30-34:	35-39:	40-44:	45-49:	50-54:	55-59:	60-64:	65-69:	70-74:	75-79:	80et+:		
REGION DE GAO																		
*** MASCULIN ***																		
NEANT	21380	15656	2079	10314	9319	9019	7632	8430	5960	6362	3758	4326	2032	1930	717	966	398	120278
F1	3053	3965	1857	1031	792	651	264	219	184	157	82	50	27	23	10	20	32	12417
F2	-	199	1090	832	563	407	177	83	64	45	30	19	17	6	9	1	11	3553
SEC	-	1	108	171	111	96	48	41	19	15	7	3	5	2	2	1	4	634
PROF	-	2	10	71	312	301	138	65	53	24	17	12	12	1	-	1	8	1027
SUP	-	-	-	14	64	105	47	24	18	9	8	4	2	1	1	-	-	297
DIP./TITRE	-	-	1	-	1	5	1	1	1	-	-	-	-	-	-	-	-	10
1 C. ALPHA.	1	2	1	5	1	1	3	3	2	2	-	-	1	-	-	-	-	22
>1 C. ALPHA.	-	3	2	4	7	5	11	10	7	4	3	3	-	3	-	1	-	63
ND	712	554	395	344	323	321	328	323	273	246	160	167	106	72	34	49	102	4509
TOTAL	25146	20382	5543	12786	11493	10911	8649	9199	6581	6864	4065	4584	2202	2038	773	1039	555	142810
*** FEMININ ***																		
NEANT	20262	14572	5451	16211	14100	12289	8882	9177	6210	6529	3502	4583	2067	2214	741	1213	653	138656
F1	1848	2255	1321	981	693	372	135	56	26	8	5	5	2	1	1	1	23	7733
F2	-	86	535	504	423	205	52	11	6	3	2	1	-	-	1	-	2	1831
SEC	-	2	35	46	38	20	5	5	2	1	1	-	-	-	1	-	-	156
PROF	-	-	9	47	83	52	20	8	2	3	1	1	-	-	-	-	-	226
SUP	-	-	1	3	12	4	2	1	2	-	-	-	-	-	-	-	-	25
DIP./TITRE	-	-	-	-	1	-	-	-	-	-	-	-	-	-	-	-	-	1
1 C. ALPHA.	-	1	1	1	1	-	-	-	2	-	-	-	-	-	-	-	-	6
>1 C. ALPHA.	-	1	-	4	-	1	-	2	-	1	-	2	-	1	-	-	-	12
ND	571	353	317	294	240	229	173	130	112	101	56	60	46	28	15	33	76	2834
TOTAL	22681	17270	17670	18091	15591	13172	9269	9390	6362	6646	3567	4652	2115	2244	759	1247	754	151480
*** ENSEMBLE ***																		
NEANT	41642	30228	27530	26525	23419	21308	16514	17607	12170	12891	7260	8909	4099	4144	1458	2179	1051	258934
F1	4901	6220	3178	2012	1485	1023	399	275	210	165	87	55	29	24	11	21	55	20150
F2	-	285	1625	1336	986	612	229	94	70	48	32	20	17	6	10	1	13	5384
SEC	-	3	143	217	149	116	53	46	21	16	8	3	5	2	3	1	4	790
PROF	-	2	19	118	395	353	158	73	55	27	18	13	12	1	-	1	8	1253
SUP	-	-	1	17	76	109	49	25	20	9	8	4	2	1	1	-	-	322
DIP./TITRE	-	-	1	-	2	5	1	1	1	-	-	-	-	-	-	-	-	11
1 C. ALPHA.	1	3	2	6	2	1	3	3	4	2	-	-	1	-	-	-	-	28
>1 C. ALPHA.	-	4	2	8	7	6	11	12	7	5	3	5	-	4	-	1	-	75
ND	1283	907	712	638	563	550	501	453	385	347	216	227	152	100	49	82	178	7343
TOTAL	47827	37652	33213	30877	27084	24083	17918	18589	12943	13510	7632	9236	4317	4282	1532	2286	1309	294290

TABLEAU S-5 : POPULATION RESIDENTE DE 6 ANS ET + SELON LE SEXE, L'AGE ET LA DERNIERE CLASSE FREQUENTEE  
( REGIONS T/U/R, COMMUNES )

:DERNIERE : :CLASSE ET : :SEXE	AGES																	ND : TOTAL :
	6-9ans:	10-14:	15-19:	20-24:	25-29:	30-34:	35-39:	40-44:	45-49:	50-54:	55-59:	60-64:	65-69:	70-74:	75-79:	80et+:		
REGION DE GAO-URBAIN																		
*** MASCULIN ***																		
NEANT	3376	2321	1921	1769	1867	1563	1488	1356	1101	860	610	582	298	25	114	104	139	19705
F1	977	1540	864	521	354	239	104	121	120	99	55	32	21	5	5	10	12	5089
F2	-	128	679	532	338	228	103	50	44	34	14	11	10	-	5	-	8	2184
SEC	-	1	99	141	85	61	34	30	16	14	3	2	3	1	2	1	4	497
PROF	-	-	5	40	157	173	97	43	44	22	13	11	10	1	-	1	6	623
SUP	-	-	-	13	47	85	45	22	17	8	7	3	2	-	1	-	-	250
DIP./TITRE	-	-	-	-	1	3	1	1	1	-	-	-	-	-	-	-	-	7
1 C. ALPHA.	-	-	1	-	1	-	1	1	-	-	-	-	-	-	-	-	-	4
>1 C. ALPHA.	-	-	1	-	1	1	3	-	3	2	-	1	-	1	-	1	-	14
ND	157	109	56	38	45	61	67	58	46	39	32	34	13	17	4	7	40	823
TOTAL	4510	4099	3626	3054	2896	2414	1943	1682	1392	1078	734	676	357	271	131	124	209	29196
*** FEMININ ***																		
NEANT	3548	2477	2919	3059	2919	2244	1834	1729	1309	1217	730	857	435	424	144	211	196	26252
F1	711	1125	757	539	334	192	69	47	21	7	3	2	2	-	-	1	9	3819
F2	-	71	439	375	308	155	41	10	6	2	2	1	-	-	1	-	2	1413
SEC	-	2	31	44	32	18	4	4	1	-	-	-	-	-	1	-	-	137
PROF	-	-	7	43	77	51	18	7	2	2	-	1	-	-	-	-	-	208
SUP	-	-	1	3	9	4	1	1	2	-	-	-	-	-	-	-	-	21
DIP./TITRE	-	-	-	-	1	-	-	-	-	-	-	-	-	-	-	-	-	1
1 C. ALPHA.	-	1	-	1	-	-	-	-	-	-	-	-	-	-	-	-	-	2
>1 C. ALPHA.	-	1	-	-	-	-	-	1	-	-	-	1	-	-	-	-	-	3
ND	105	63	26	24	24	19	16	13	5	6	8	1	4	2	2	3	13	334
TOTAL	4364	3740	4180	4088	3704	2683	1983	1812	1346	1234	743	863	441	426	148	215	220	32190
*** ENSEMBLE ***																		
NEANT	6924	4798	4840	4828	4786	3807	3322	3085	2410	2077	1340	1439	733	650	258	315	335	45957
F1	1688	2665	1621	1060	688	431	173	168	141	106	58	34	23	15	5	11	21	8908
F2	-	199	1118	907	646	383	144	60	50	36	16	12	10	-	6	-	10	3597
SEC	-	3	130	185	117	79	38	34	17	14	3	2	3	1	3	1	4	634
PROF	-	-	12	83	234	224	115	50	46	24	13	12	10	1	-	1	6	831
SUP	-	-	1	16	56	89	46	23	19	8	7	3	2	-	1	-	-	271
DIP./TITRE	-	-	-	-	2	3	1	1	1	-	-	-	-	-	-	-	-	8
1 C. ALPHA.	-	1	1	1	1	-	1	1	-	-	-	-	-	-	-	-	-	6
>1 C. ALPHA.	-	1	1	-	1	1	3	1	3	2	-	2	-	1	-	1	-	17
ND	262	172	82	62	69	80	83	71	51	45	40	35	17	19	6	10	53	1157
TOTAL	8874	7839	7806	7142	6600	5097	3926	3494	2738	2312	1477	1539	798	697	279	339	429	61386

TABLEAU S-5 : POPULATION RESIDENTE DE 6 ANS ET + SELON LE SEXE, L'AGE ET LA DERNIERE CLASSE FREQUENTEE  
( REGIONS T/U/R, COMMUNES )

:DERNIERE : :CLASSE ET : :SEXE	AGES																ND	: TOTAL :
	:6-9ans:	10-14:	15-19:	20-24:	25-29:	30-34:	35-39:	40-44:	45-49:	50-54:	55-59:	60-64:	65-69:	70-74:	75-79:	80et+:		
REGION OE GAO-RURAL																		
*** MASCULIN ***																		
NEANT	18004	13335	10158	8545	7452	7456	6144	7074	4859	5502	3148	3744	1734	1694	603	862	259	100573
F1	2076	2425	993	510	438	412	160	98	64	58	27	18	6	8	5	10	20	7328
F2	-	71	411	300	225	179	74	33	20	11	16	8	7	6	4	1	3	1369
SEC	-	-	9	30	26	35	14	11	3	1	4	1	2	1	-	-	-	137
PROF	-	2	5	31	155	128	41	22	9	2	4	1	2	-	-	-	2	404
SUP	-	-	-	1	17	20	2	2	1	1	1	1	-	1	-	-	-	47
DIP./TITRE	-	-	1	-	-	2	-	-	-	-	-	-	-	-	-	-	-	3
1 C. ALPHA.	1	2	-	5	-	1	2	2	2	2	-	-	1	-	-	-	-	18
>1 C. ALPHA.	-	3	1	4	6	4	8	10	4	2	3	2	-	2	-	-	-	49
ND	555	445	339	306	278	260	261	265	227	207	128	133	93	55	30	42	62	3686
TOTAL	20636	16283	11917	9732	8597	8497	6706	7517	5189	5786	3331	3908	1845	1767	642	915	346	113614
*** FEMININ ***																		
NEANT	16714	12095	12532	13152	11181	10045	7048	7448	4901	5312	2772	3726	1632	1790	597	1002	457	112404
F1	1137	1130	564	442	359	180	66	9	5	1	2	3	-	1	1	-	14	3914
F2	-	15	96	129	115	50	11	1	-	1	-	-	-	-	-	-	-	418
SEC	-	-	4	2	6	2	1	1	1	1	1	-	-	-	-	-	-	19
PROF	-	-	2	4	6	1	2	1	-	1	1	-	-	-	-	-	-	18
SUP	-	-	-	-	3	-	1	-	-	-	-	-	-	-	-	-	-	4
DIP./TITRE	-	-	-	-	-	-	-	-	-	-	-	-	-	-	-	-	-	-
1 C. ALPHA.	-	-	1	-	1	-	-	-	2	-	-	-	-	-	-	-	-	4
>1 C. ALPHA.	-	-	-	4	-	1	-	1	-	1	-	1	-	1	-	-	-	9
ND	466	290	291	270	216	210	157	117	107	95	48	59	42	26	13	30	63	2500
TOTAL	18317	13530	13490	14003	11887	10489	7286	7578	5016	5412	2824	3789	1674	1818	611	1032	534	119290
*** ENSEMBLE ***																		
NEANT	34718	25430	22690	21697	18633	17501	13192	14522	9760	10814	5920	7470	3366	3484	1200	1864	716	212977
F1	3213	3555	1557	952	797	592	226	107	69	59	29	21	6	9	6	10	34	11242
F2	-	86	507	429	340	229	85	34	20	12	16	8	7	6	4	1	3	1787
SEC	-	-	13	32	32	37	15	12	4	2	5	1	2	1	-	-	-	156
PROF	-	2	7	35	161	129	43	23	9	3	5	1	2	-	-	-	2	422
SUP	-	-	-	1	20	20	3	2	1	1	1	1	-	1	-	-	-	51
DIP./TITRE	-	-	1	-	-	2	-	-	-	-	-	-	-	-	-	-	-	3
1 C. ALPHA.	1	2	1	5	1	1	2	2	4	2	-	-	1	-	-	-	-	22
>1 C. ALPHA.	-	3	1	8	6	5	8	11	4	3	3	3	-	3	-	-	-	58
ND	1021	735	630	576	494	470	418	382	334	302	176	192	135	81	43	72	125	6186
TOTAL	38953	29813	25407	23735	20484	18986	13992	15095	10205	11198	6155	7697	3519	3585	1253	1947	880	232904

TABLEAU S-5 : POPULATION RESIDENTE DE 6 ANS ET + SELON LE SEXE, L'AGE ET LA DERNIERE CLASSE FREQUENTEE  
( REGIONS T/U/R, COMMUNES )

:DERNIERE : :CLASSE ET : :SEXE	AGES																	ND : TOTAL :
	:6-9ans:	10-14:	15-19:	20-24:	25-29:	30-34:	35-39:	40-44:	45-49:	50-54:	55-59:	60-64:	65-69:	70-74:	75-79:	80et+:		
COMMUNE DE GAO																		
*** MASCULIN ***																		
NEANT	2344	1640	1332	1276	1347	1116	1079	956	818	591	446	409	215	156	79	73	107	13984
F1	566	938	592	386	248	162	68	82	87	71	44	25	16	11	4	6	8	3314
F2	-	82	465	379	249	162	68	29	37	29	12	9	7	-	4	-	6	1538
SEC	-	-	96	131	64	40	25	22	13	11	3	2	2	1	2	1	4	417
PROF	-	-	4	29	109	132	75	34	38	20	11	10	7	1	-	1	5	476
SUP	-	-	-	9	34	65	36	17	13	6	5	3	1	-	1	-	-	190
DIP./TITRE	-	-	-	-	-	2	1	-	-	-	-	-	-	-	-	-	-	3
1 C. ALPHA.	-	-	-	-	-	-	1	-	-	-	-	-	-	-	-	-	-	1
>1 C. ALPHA.	-	-	1	-	1	1	3	-	3	2	-	1	-	-	-	1	-	13
ND	120	88	42	18	31	37	43	37	27	27	16	13	6	7	1	5	24	542
TOTAL	3030	2748	2532	2228	2083	1717	1399	1177	1036	757	537	472	254	176	91	87	154	20478
*** FEMININ ***																		
NEANT	2444	1714	2048	2241	2122	1621	1286	1250	944	857	519	579	311	319	106	163	146	18670
F1	454	731	515	416	230	130	48	31	17	7	1	1	1	-	-	-	5	2587
F2	-	54	327	305	234	118	35	9	6	2	2	-	-	-	-	-	1	1093
SEC	-	2	29	40	28	14	3	3	1	-	-	-	-	-	1	-	-	121
PROF	-	-	6	37	64	37	16	6	2	1	-	1	-	-	-	-	-	170
SUP	-	-	1	2	7	4	1	1	1	-	-	-	-	-	-	-	-	17
DIP./TITRE	-	-	-	-	1	-	-	-	-	-	-	-	-	-	-	-	-	1
1 C. ALPHA.	-	1	-	1	-	-	-	-	-	-	-	-	-	-	-	-	-	2
>1 C. ALPHA.	-	1	-	-	-	-	-	1	-	-	-	1	-	-	-	-	-	3
ND	90	51	20	16	17	14	11	5	2	3	5	-	3	1	2	2	10	252
TOTAL	2988	2554	2946	3058	2703	1938	1400	1306	973	870	527	582	315	320	109	165	162	22916
*** ENSEMBLE ***																		
NEANT	4788	3354	3380	3517	3469	2737	2365	2206	1762	1448	965	988	526	475	185	236	253	32654
F1	1020	1669	1107	802	478	292	116	113	104	78	45	26	17	11	4	6	13	5901
F2	-	136	792	684	483	280	103	38	43	31	14	9	7	-	4	-	7	2631
SEC	-	2	125	171	92	54	28	25	14	11	3	2	2	1	3	1	4	538
PROF	-	-	10	66	173	169	91	40	40	21	11	11	7	1	-	1	5	646
SUP	-	-	1	11	41	69	37	18	14	6	5	3	1	-	1	-	-	207
DIP./TITRE	-	-	-	-	1	2	1	-	-	-	-	-	-	-	-	-	-	4
1 C. ALPHA.	-	1	-	1	-	-	1	-	-	-	-	-	-	-	-	-	-	3
>1 C. ALPHA.	-	1	1	-	1	1	3	1	3	2	-	2	-	-	-	1	-	16
ND	210	139	62	34	48	51	54	42	29	30	21	13	9	8	3	7	34	794
TOTAL	6018	5302	5478	5286	4786	3655	2799	2483	2009	1627	1064	1054	569	496	200	252	316	43394

TABLEAU S-6 : POPULATION RESIDENTE DE 6 ANS ET + SUIVANT LE SEXE, LA NATIONALITE ET L'APTITUDE A LIRE ET ECRIRE  
( REGIONS )

: APTITUDE A LIRE :		NATIONALITE														:			
: ET ECRIRE/SEXE :																:			
: SEXE		: MALI	: GUINEE	: RCI	: BURK.	: NIGER	: MAURI.	: ALGER.	: SENEG.	: GHANA	: A. AFR.	: FRANC.	: USA	: CHINE	: URSS	: A.M	: ND	: TOTAL	:
REGION DE GAO																			
*** MASCULIN ***																			
NON	110753	17	6	42	313	4	48	12	6	123	-	-	-	-	-	-	13	111337	
FRANCAIS	16814	9	1	2	6	-	15	7	5	21	14	1	-	-	-	5	-	16900	
ARABE	2389	-	-	1	2	2	36	-	-	3	-	2	-	-	-	-	-	2433	
CORAN	9056	3	-	1	16	2	8	2	-	27	-	-	-	-	-	-	1	9116	
LANGUE NAT.	267	-	-	-	-	-	-	-	-	1	-	-	-	-	-	-	-	268	
L.N.+FRANC.	242	1	-	-	-	-	4	-	-	-	-	-	-	-	-	-	-	247	
AUT. LANGU.	87	-	2	-	1	-	3	-	1	8	1	2	-	-	-	2	-	107	
ND	2363	-	-	-	-	-	2	-	-	2	-	-	-	-	-	1	34	2402	
TOTAL	141971	30	9	46	338	8	116	21	12	185	15	3	-	-	8	48	142810		
*** FEMININ ***																			
NON	136510	11	3	37	268	-	50	2	3	130	-	1	-	-	-	-	14	137029	
FRANCAIS	9593	-	2	-	5	-	2	2	1	13	3	1	-	-	-	-	-	9622	
ARABE	500	-	-	-	-	-	-	-	-	1	-	-	-	-	-	-	-	501	
CORAN	1690	-	-	-	2	-	-	-	-	20	-	-	-	-	-	-	-	1712	
LANGUE NAT.	113	-	-	-	-	-	-	-	-	-	-	-	-	-	-	-	-	113	
L.N.+FRANC.	68	-	-	-	-	-	-	-	-	-	-	-	-	-	-	-	-	68	
AUT. LANGU.	13	-	-	-	1	-	-	-	-	2	1	1	-	-	-	2	-	20	
ND	2395	-	-	-	-	-	-	-	-	2	-	-	-	-	-	1	17	2415	
TOTAL	150882	11	5	37	276	-	52	4	4	168	4	3	-	-	3	31	151480		
*** ENSEMBLE ***																			
NON	247263	28	9	79	581	4	98	14	9	253	-	1	-	-	-	-	27	248366	
FRANCAIS	26407	9	3	2	11	-	17	9	6	34	17	2	-	-	-	5	-	26522	
ARABE	2889	-	-	1	2	2	36	-	-	4	-	-	-	-	-	-	-	2934	
CORAN	10746	3	-	1	18	2	8	2	-	47	-	-	-	-	-	-	1	10828	
LANGUE NAT.	380	-	-	-	-	-	-	-	-	1	-	-	-	-	-	-	-	381	
L.N.+FRANC.	310	1	-	-	-	-	4	-	-	-	-	-	-	-	-	-	-	315	
AUT. LANGU.	100	-	2	-	2	-	3	-	1	10	2	3	-	-	-	4	-	127	
ND	4758	-	-	-	-	-	2	-	-	4	-	-	-	-	-	2	51	4817	
TOTAL	292853	41	14	83	614	8	168	25	16	353	19	6	-	-	11	79	294290		

TABLEAU S-7 : POPULATION RESIDENTE DE 6 ANS ET + SUIVANT LE SEXE, LA NATIONALITE ET LA DERNIERE CLASSE FREQUENTEE.  
( REGIONS )

:DERNIERE :CLASSE ET :SEXE	: NATIONALITE															: TOTAL	
	: MALI	: GUINEE	: RCI	: BURK.	: NIGER	: MAURI.	: ALGER.	: SENEG.	: GHANA	: A. AFR.	: FRANC.	: USA	: CHINE	: URSS	: A.M.		: ND
REGION DE GAO																	
*** MASCULIN ***																	
NEANT	119634	19	6	43	329	6	56	14	6	151	-	-	-	-	-	14	120278
F1	12357	6	1	2	5	-	14	5	3	23	1	-	-	-	-	-	12417
F2	3533	3	1	-	1	-	10	1	-	4	-	-	-	-	-	-	3553
SEC	624	1	-	-	-	-	4	1	1	1	1	-	-	-	1	-	634
PROF	1019	-	-	-	-	-	2	-	1	-	4	-	-	-	1	-	1027
SUP	280	-	-	-	1	-	-	-	1	-	7	3	-	-	5	-	297
DIP./TITRE	9	-	-	-	-	-	-	-	-	-	1	-	-	-	-	-	10
1 C. ALPHA.	22	-	-	-	-	-	-	-	-	-	-	-	-	-	-	-	22
>1 C. ALPHA.	62	-	-	-	-	-	-	-	-	1	-	-	-	-	-	-	63
ND	4431	1	1	1	2	2	30	-	-	5	1	-	-	-	1	34	4509
TOTAL	141971	30	9	46	338	8	116	21	12	185	15	3	-	-	8	48	142810
*** FEMININ ***																	
NEANT	138115	11	3	37	270	-	50	2	3	150	-	1	-	-	-	14	138656
F1	7714	-	1	-	2	-	2	2	-	11	1	-	-	-	-	-	7733
F2	1823	-	1	-	3	-	-	-	1	3	-	-	-	-	-	-	1831
SEC	156	-	-	-	-	-	-	-	-	-	-	-	-	-	-	-	156
PROF	224	-	-	-	-	-	-	-	-	1	-	1	-	-	-	-	226
SUP	19	-	-	-	-	-	-	-	-	-	3	1	-	-	2	-	25
DIP./TITRE	1	-	-	-	-	-	-	-	-	-	-	-	-	-	-	-	1
1 C. ALPHA.	6	-	-	-	-	-	-	-	-	-	-	-	-	-	-	-	6
>1 C. ALPHA.	12	-	-	-	-	-	-	-	-	-	-	-	-	-	-	-	12
ND	2812	-	-	-	1	-	-	-	-	3	-	-	-	-	1	17	2834
TOTAL	150882	11	5	37	276	-	52	4	4	168	4	3	-	-	3	31	151480
*** ENSEMBLE ***																	
NEANT	257749	30	9	80	599	6	106	16	9	301	-	1	-	-	-	28	258934
F1	20071	6	2	2	7	-	16	7	3	34	2	-	-	-	-	-	20150
F2	5356	3	2	-	4	-	10	1	1	7	-	-	-	-	-	-	5384
SEC	780	1	-	-	-	-	4	1	1	1	1	-	-	-	1	-	790
PROF	1243	-	-	-	-	-	2	-	1	1	4	1	-	-	1	-	1253
SUP	299	-	-	-	1	-	-	-	1	-	10	4	-	-	7	-	322
DIP./TITRE	10	-	-	-	-	-	-	-	-	-	1	-	-	-	-	-	11
1 C. ALPHA.	28	-	-	-	-	-	-	-	-	-	-	-	-	-	-	-	28
>1 C. ALPHA.	74	-	-	-	-	-	-	-	-	1	-	-	-	-	-	-	75
ND	7243	1	1	1	3	2	30	-	-	8	1	-	-	-	2	51	7343
TOTAL	292853	41	14	83	614	8	168	25	16	353	19	6	-	-	11	79	294290

TABLEAU S-8 : POPULATION RESDENTE DE 12 ANS ET + SELON L'ETAT MATRIMONIAL, L'AGE ET LE SEXE  
( REGIONS T/U/R, COMMUNES )

AGE	HOMMES					FEMMES					ENSEMBLE							
	CEL.	MARIE	VEU.	DIV.	ND	TOTAL	CEL.	MARIE	VEU.	DIV.	ND	TOTAL	CEL.	MARIE	VEU.	DIV.	ND	TOTAL
REGION DE GAO																		
12-14 ans	10952	23	5	2	117	11099	8731	590	14	33	73	9441	19683	613	19	35	190	20540
15-19	15188	196	14	14	131	15543	9623	7346	97	509	95	17670	24811	7542	111	523	226	33213
20-24	10894	1622	28	63	179	12786	4321	12221	235	1184	130	18091	15215	13843	263	1247	309	30877
25-29	6165	4927	96	148	157	11493	1704	12325	328	1140	94	15591	7869	17252	424	1288	251	27084
30-34	2512	7878	150	222	149	10911	871	10584	534	1096	87	13172	3383	18462	684	1318	236	24083
35-39	916	7306	146	176	105	8649	351	7517	592	756	53	9269	1267	14823	738	932	158	17918
40-44	522	8103	240	217	117	9199	306	6902	1123	970	89	9390	828	15005	1363	1187	206	18589
45-49	226	5987	157	125	86	6581	167	4450	1029	643	73	6362	393	10437	1186	768	159	12943
50-54	183	6260	202	147	72	6864	167	3795	1791	797	96	6646	350	10055	1993	944	168	13510
55-59	90	3730	116	77	52	4065	78	1903	1139	397	50	3567	168	5633	1255	474	102	7632
60-64	94	4121	201	108	60	4584	86	1797	2011	634	124	4652	180	5918	2212	742	184	9236
65-69	38	1989	89	60	26	2202	46	724	1041	249	55	2115	84	2713	1130	309	81	4317
70-74	64	1699	169	62	44	2038	58	611	1204	269	102	2244	122	2310	1373	331	146	4282
75-79	36	641	56	23	17	773	21	199	448	61	30	759	57	840	504	84	47	1532
80 A et+	42	795	124	43	35	1039	22	312	724	135	54	1247	64	1107	848	178	89	2286
ND	117	338	6	2	92	555	58	492	95	56	53	754	175	830	101	58	145	1309
TOTAL	48039	55615	1799	1489	1439	108381	26610	71768	12405	8929	1258	120970	74649	127383	14204	10418	2697	229351
REGION DE GAO-URBAIN																		
12-14 ans	2312	4	-	-	31	2347	2101	78	3	7	26	2215	4413	82	3	7	57	4562
15-19	3553	41	4	3	25	3626	2628	1403	16	116	17	4180	6181	1444	20	119	42	7806
20-24	2725	267	3	11	48	3054	1207	2505	31	305	40	4088	3932	2772	34	316	88	7142
25-29	1790	1016	9	32	49	2896	557	2737	84	304	22	3704	2347	3753	93	336	71	6600
30-34	661	1657	16	39	41	2414	239	2073	91	260	20	2683	900	3730	107	299	61	5097
35-39	254	1618	15	27	29	1943	99	1520	142	207	15	1983	353	3138	157	234	44	3926
40-44	107	1487	25	35	28	1682	56	1258	246	225	27	1812	163	2745	271	260	55	3494
45-49	59	1269	18	15	31	1392	45	870	229	174	28	1346	104	2139	247	189	59	2738
50-54	34	984	23	18	19	1078	34	687	340	149	24	1234	68	1671	363	167	43	2312
55-59	15	674	20	9	16	734	12	386	252	79	14	743	27	1060	272	88	30	1477
60-64	20	597	26	10	23	676	26	354	351	96	36	863	46	951	377	106	59	1539
65-69	9	325	12	6	5	357	10	159	221	44	7	441	19	484	233	50	12	798
70-74	9	227	18	8	9	271	17	107	234	33	35	426	26	334	252	41	44	697
75-79	7	110	9	-	5	131	4	36	86	10	12	148	11	146	95	10	17	279
80 A et+	8	89	17	2	8	124	5	58	117	15	20	215	13	147	134	17	28	339
ND	44	124	2	2	37	209	14	120	43	31	12	220	58	244	45	33	49	429
TOTAL	11607	10489	217	217	404	22934	7054	14351	2486	2055	355	26301	18661	24840	2703	2272	759	49235

TABLEAU S-8 : POPULATION RESIDENTE DE 12 ANS ET + SELON L'ETAT MATRIMONIAL, L'AGE ET LE SEXE  
( REGIONS T/U/R, COMMUNES )

AGE	HOMMES					FEMMES					ENSEMBLE							
	CEL.	MARIE	VEU.	DIV.	ND	TOTAL	CEL.	MARIE	VEU.	DIV.	ND	TOTAL	CEL.	MARIE	VEU.	DIV.	ND	TOTAL
REGION DE GAO-RURAL																		
12-14ans	8640	19	5	2	86	8752	6630	512	11	26	47	7226	15270	531	16	28	133	15978
15-19	11635	155	10	11	106	11917	6995	5943	81	393	78	13490	18630	6098	91	404	184	25407
20-24	8169	1355	25	52	131	9732	3114	9716	204	879	90	14003	11283	11071	229	931	221	23735
25-29	4375	3911	87	116	108	8597	1147	9588	244	836	72	11887	5522	13499	331	952	180	20484
30-34	1851	6221	134	183	108	8497	632	8511	443	836	67	10489	2483	14732	577	1019	175	18986
35-39	662	5688	131	149	76	6706	252	5997	450	549	38	7286	914	11685	581	698	114	13992
40-44	415	6616	215	182	89	7517	250	5644	877	745	62	7578	665	12260	1092	927	151	15095
45-49	167	4718	139	110	55	5189	122	3580	800	469	45	5016	289	8298	939	579	100	10205
50-54	149	5276	179	129	53	5786	133	3108	1451	648	72	5412	282	8384	1630	777	125	11198
55-59	75	3056	96	68	36	3331	66	1517	887	318	36	2824	141	4573	983	386	72	6155
60-64	74	3524	175	98	37	3908	60	1443	1660	538	88	3789	134	4967	1835	636	125	7697
65-69	29	1664	77	54	21	1845	36	565	820	205	48	1674	65	2229	897	259	69	3519
70-74	55	1472	151	54	35	1767	41	504	970	236	67	1818	96	1976	1121	290	102	3585
75-79	29	531	47	23	12	642	17	163	362	51	18	611	46	694	409	74	30	1253
80 A et+	34	706	107	41	27	915	17	254	607	120	34	1032	51	960	714	161	61	1947
ND	73	214	4	-	55	346	44	372	52	25	41	534	117	586	56	25	96	880
TOTAL	36432	45126	1582	1272	1035	85447	19556	57417	9919	6874	903	94669	55988	102543	11501	8146	1938	180116
COMMUNE DE GAO																		
12-14ans	1529	1	-	-	23	1553	1450	48	2	5	22	1527	2979	49	2	5	45	3080
15-19	2484	27	1	3	17	2532	1847	994	5	87	13	2944	4331	1021	6	90	30	5478
20-24	1997	195	1	8	27	2228	922	1853	22	237	24	3058	2919	2048	23	245	51	5286
25-29	1266	753	3	29	32	2083	426	1970	59	235	13	2703	1692	2723	62	264	45	4786
30-34	490	1162	9	32	24	1717	180	1482	67	195	14	1938	670	2644	76	227	38	3655
35-39	165	1184	7	20	23	1399	75	1069	103	146	7	1400	240	2253	110	166	30	2799
40-44	75	1033	16	30	23	1177	50	901	180	157	18	1306	125	1934	196	187	41	2483
45-49	34	953	12	11	26	1036	39	611	164	139	20	973	73	1564	176	150	46	2009
50-54	24	694	12	12	15	757	29	455	258	109	19	870	53	1149	270	121	34	1627
55-59	9	492	15	6	15	537	10	262	192	53	10	527	19	754	207	59	25	1064
60-64	11	420	18	7	16	472	21	208	257	68	28	582	32	628	275	75	44	1054
65-69	4	231	10	4	5	254	9	111	157	32	6	315	13	342	167	36	11	569
70-74	5	149	10	5	7	176	14	68	182	25	31	320	19	217	192	30	38	496
75-79	5	76	6	-	4	91	4	25	62	9	9	109	9	101	68	9	13	200
80 A et+	4	66	11	1	5	87	4	39	97	12	13	165	8	105	108	13	18	252
ND	40	94	1	2	17	154	10	91	31	23	7	162	50	185	32	25	24	316
TOTAL	8142	7530	132	170	279	16253	5090	10187	1838	1532	254	18901	13232	17717	1970	1702	533	35154



TABLEAU S-9 : POPULATION FEMININE RESIDENTE DE 12 ANS ET PLUS SUIVANT L'AGE  
LA SITUATION MATRIMONIALE ET LA DERNIERE CLASSE FREQUENTEE  
( REGIONS )

: DERNIERE CLASSE FREQ. : : ET SITUATION MATRIMONIALE:	AGE											ND	TOTAL
	: 12-14 :	: 15-19 :	: 20-24 :	: 25-29 :	: 30-34 :	: 35-39 :	: 40-44 :	: 45-49 :	: 50-54 :	: 55-59 :	: 60 et+ :		
REGION DE GAO													
*** NEANT ***													
CELIBATAIRE	7264	8010	3697	1445	800	327	299	163	161	72	225	48	22511
MARIE	572	6798	11090	11208	9853	7190	6743	4329	3712	1866	3551	438	67350
VEUF	12	94	227	309	515	575	1108	1017	1775	1123	5380	92	12227
DIVORCE	30	476	1087	1064	1042	740	945	632	788	395	1317	51	8567
ND	60	73	110	74	79	50	82	69	93	46	345	24	1105
TOTAL	7938	15451	16211	14100	12289	8882	9177	6210	6529	3502	10818	653	111760
*** F1 ***													
CELIBATAIRE	1224	940	287	92	25	4	-	1	1	1	3	5	2583
MARIE	13	346	609	553	313	120	40	22	4	3	4	16	2043
VEUF	2	2	5	12	7	4	7	-	2	1	1	1	44
DIVORCE	2	24	71	33	25	7	6	3	1	-	1	-	173
ND	10	9	9	3	2	-	3	-	-	-	1	1	38
TOTAL	1251	1321	981	693	372	135	56	26	8	5	10	23	4881
*** F2 ***													
CELIBATAIRE	76	447	192	91	14	5	-	-	-	-	-	1	826
MARIE	1	79	290	297	169	43	10	6	2	1	2	-	900
VEUF	-	1	1	3	5	2	-	-	1	1	-	-	14
DIVORCE	-	5	13	27	16	2	-	-	-	-	-	1	64
ND	1	3	8	5	1	-	1	-	-	-	-	-	19
TOTAL	78	535	504	423	205	52	11	6	3	2	2	2	1823
*** SEC ***													
CELIBATAIRE	2	34	35	16	3	1	-	-	-	-	-	-	91
MARIE	-	1	11	21	17	3	5	1	-	1	-	-	60
VEUF	-	-	-	-	-	-	-	-	-	-	-	-	-
DIVORCE	-	-	-	1	-	1	-	1	1	-	-	-	4
ND	-	-	-	-	-	-	-	-	-	-	1	-	1
TOTAL	2	35	46	38	20	5	5	2	1	1	1	-	156
*** PROF ***													
CELIBATAIRE	-	7	29	34	7	1	-	-	1	-	-	-	79
MARIE	-	2	16	46	43	18	7	2	1	-	1	-	136
VEUF	-	-	1	-	-	-	-	-	1	-	-	-	2
DIVORCE	-	-	-	2	1	1	1	-	-	1	-	-	6
ND	-	-	1	1	1	-	-	-	-	-	-	-	3
TOTAL	-	9	47	83	52	20	8	2	3	1	1	-	226

TABLEAU S-9 : POPULATION FEMININE RESIDENTE DE 12 ANS ET PLUS SUIVANT L'AGE  
LA SITUATION MATRIMONIALE ET LA DERNIERE CLASSE FREQUENTEE  
( REGIONS )

: DERNIERE CLASSE FREQ. : ET SITUATION MATRIMONIALE:	AGE											ND	TOTAL
	: 12-14	: 15-19	: 20-24	: 25-29	: 30-34	: 35-39	: 40-44	: 45-49	: 50-54	: 55-59	: 60 et+:		
	REGION DE GAO												
	*** SUP ***												
CELIBATAIRE	-	1	3	3	1	-	-	-	-	-	-	-	8
MARIE	-	-	-	8	3	1	1	2	-	-	-	15	
VEUF	-	-	-	-	-	1	-	-	-	-	-	1	
DIVORCE	-	-	-	-	-	-	-	-	-	-	-	-	
ND	-	-	-	1	-	-	-	-	-	-	-	1	
TOTAL	-	1	3	12	4	2	1	2	-	-	-	25	
	*** DIPLOME/TITRE ***												
CELIBATAIRE	-	-	-	-	-	-	-	-	-	-	-	-	
MARIE	-	-	-	1	-	-	-	-	-	-	-	1	
VEUF	-	-	-	-	-	-	-	-	-	-	-	-	
DIVORCE	-	-	-	-	-	-	-	-	-	-	-	-	
ND	-	-	-	-	-	-	-	-	-	-	-	-	
TOTAL	-	-	-	1	-	-	-	-	-	-	-	1	
	*** 1 CAMP D'ALPHA. ***												
CELIBATAIRE	1	-	-	1	-	-	-	-	-	-	-	2	
MARIE	-	1	1	-	-	-	-	2	-	-	-	4	
VEUF	-	-	-	-	-	-	-	-	-	-	-	-	
DIVORCE	-	-	-	-	-	-	-	-	-	-	-	-	
ND	-	-	-	-	-	-	-	-	-	-	-	-	
TOTAL	1	1	1	1	-	-	-	2	-	-	-	6	
	*** > 1 CAMP D'ALPHA. ***												
CELIBATAIRE	-	-	1	-	-	-	-	-	-	-	-	1	
MARIE	-	-	3	-	1	-	2	-	1	-	1	8	
VEUF	-	-	-	-	-	-	-	-	-	-	1	1	
DIVORCE	-	-	-	-	-	-	-	-	-	1	-	1	
ND	-	-	-	-	-	-	-	-	-	-	-	-	
TOTAL	-	-	4	-	1	-	2	-	1	-	3	11	
	*** NON DECLARES ***												
CELIBATAIRE	164	184	77	22	21	13	7	3	4	5	5	4	509
MARIE	4	119	201	191	185	142	94	86	75	32	84	38	1251
VEUF	-	-	1	4	7	10	8	12	12	14	46	2	116
DIVORCE	1	4	13	13	12	5	18	7	7	1	29	4	114
ND	2	9	2	10	4	3	3	4	3	4	18	28	90
TOTAL	171	316	294	240	229	173	130	112	101	56	182	76	2080

TABLEAU S-9 : POPULATION FEMININE RESIDENTE DE 12 ANS ET PLUS SUIVANT L'AGE  
LA SITUATION MATRIMONIALE ET LA DERNIERE CLASSE FREQUENTEE  
( REGIONS )

	AGE											ND	TOTAL
	12-14	15-19	20-24	25-29	30-34	35-39	40-44	45-49	50-54	55-59	60 et+		
CELIBATAIRE	8731	9623	4321	1704	871	351	306	167	167	78	233	58	26610
MARIE	590	7346	12221	12325	10584	7517	6902	4450	3795	1903	3643	492	71768
VEUF	14	97	235	328	534	592	1123	1029	1791	1139	5428	95	12405
DIVORCE	33	509	1184	1140	1096	756	970	643	797	397	1348	56	8929
ND	73	94	130	94	87	53	89	73	96	50	365	53	1257
TOTAL	9441	17669	18091	15591	13172	9269	9390	6362	6646	3567	11017	754	120969

REGION DE GAO  
\*\*\* TOTAL \*\*\*

TABLEAU S-10 : POPULATION RESIDENTE MARIEE DE 12 ANS ET PLUS SELON LE NOMBRE D'EPOUSES OU DE MARIAGES CONTRACTES L'AGE ET LE SEXE  
( REGIONS T/U/R )

SITUATION MATRIMONIALE	AGE											ND	TOTAL
	12-14	15-19	20-24	25-29	30-34	35-39	40-44	45-49	50-54	55-59	60 et+		
REGION DE GAO													
*** HOMMES ***													
MA1	18	181	1567	4672	7217	6345	6902	4821	5141	2902	7518	261	47545
MA2	3	12	48	231	585	829	981	915	875	631	1222	58	6390
MA3	1	1	5	16	55	97	168	185	189	135	329	15	1196
MA4	1	2	2	8	21	35	52	66	55	62	176	4	484
TOTAL	23	196	1622	4927	7878	7306	8103	5987	6260	3730	9245	338	55615
*** FEMMES ***													
MA1	564	6762	10527	9880	7916	5274	4633	2821	2399	1124	2071	348	54319
MA2	21	526	1449	2023	2062	1708	1625	1102	943	488	950	91	12988
MA3	4	50	216	353	499	427	504	402	340	214	441	34	3484
MA4	1	8	29	69	107	108	140	125	113	77	181	19	977
TOTAL	590	7346	12221	12325	10584	7517	6902	4450	3795	1903	3643	492	71768
REGION DE GAO-URBAIN													
*** HOMMES ***													
MA1	1	36	255	928	1433	1299	1140	916	700	465	971	95	8239
MA2	1	5	10	76	196	266	281	264	216	152	250	23	1740
MA3	1	-	1	10	21	41	51	66	54	37	86	3	371
MA4	1	-	1	2	7	12	15	23	14	20	41	3	139
TOTAL	4	41	267	1016	1657	1618	1487	1269	984	674	1348	124	10489
*** FEMMES ***													
MA1	69	1296	2118	2166	1502	1059	802	555	410	229	409	86	10701
MA2	8	91	326	477	448	341	312	215	182	92	162	20	2674
MA3	1	14	53	79	99	97	112	81	70	51	97	9	763
MA4	-	2	8	15	24	23	32	19	25	14	46	5	213
TOTAL	78	1403	2505	2737	2073	1520	1258	870	687	386	714	120	14351
REGION DE GAO-RURAL													
*** HOMMES ***													
MA1	17	145	1312	3744	5784	5046	5762	3905	4441	2437	6547	166	39306
MA2	2	7	38	155	389	563	700	651	659	479	972	35	4650
MA3	-	1	4	6	34	56	117	119	135	98	243	12	825
MA4	-	2	1	6	14	23	37	43	41	42	135	1	345
TOTAL	19	155	1355	3911	6221	5688	6616	4718	5276	3056	7897	214	45126
*** FEMMES ***													
MA1	495	5466	8409	7714	6414	4215	3831	2266	1989	895	1662	262	43618
MA2	13	435	1123	1546	1614	1367	1313	887	761	396	788	71	10314
MA3	3	36	163	274	400	330	392	321	270	163	344	25	2721
MA4	1	6	21	54	83	85	108	106	88	63	135	14	764
TOTAL	512	5943	9716	9588	8511	997	5644	3580	3108	1517	2929	372	57417

TABLEAU S-11: REPARTITION DES CHEFS DE MENAGE SUIVANT LE SEXE, L'APTITUDE A LIRE ET ECRIRE ET LA TAILLE DU MENAGE  
( REGIONS )

TAILLE DU MENAGE ET SEXE	APTITUDE A LIRE ET ECRIRE						TOTAL
	FRANCAIS	ARABE	L.N.	L.N.+ FRANCOIS	AUTRES	ND	
REGION DE GAO							
*** MASCULIN ***							
1	1140	17	88	2	14	26	1287
2	4912	106	410	14	12	89	5543
3	7054	129	623	20	21	118	7965
4	8087	179	751	23	11	123	9174
5	7821	149	753	31	9	119	8882
6	6506	160	696	34	8	97	7501
7	4800	130	539	17	14	102	5602
8	3255	89	417	12	6	83	3862
9	2103	68	251	10	6	36	2474
10-19	4297	154	596	23	13	67	5150
20-29	113	8	18	1	2	1	143
30 et +	22	4	9	-	-	-	35
TOTAL	50110	1193	5151	187	116	861	57618
*** FEMININ ***							
1	1923	7	20	3	-	33	1986
2	3359	3	21	2	1	45	3431
3	3279	8	31	2	-	43	3363
4	2416	6	18	2	-	39	2481
5	1709	2	18	5	-	25	1759
6	1097	3	17	-	1	21	1139
7	631	3	12	1	-	13	660
8	386	1	7	1	-	8	403
9	244	1	6	1	-	4	256
10-19	417	1	13	1	1	6	439
20-29	13	-	-	-	-	-	13
30 et +	1	-	-	-	-	-	1
TOTAL	15475	35	163	18	3	237	15931
*** ENSEMBLE ***							
1	3063	24	108	5	14	59	3273
2	8271	109	431	16	13	134	8974
3	10333	137	654	22	21	161	11328
4	10503	185	769	25	11	162	11655
5	9530	151	771	36	9	144	10641
6	7603	163	713	34	9	118	8640
7	5431	133	551	18	14	115	6262
8	3641	90	424	13	6	91	4265
9	2347	69	257	11	6	40	2730
10-19	4714	155	609	24	14	73	5589
20-29	126	8	18	1	2	1	156
30 et +	23	4	9	-	-	-	36
TOTAL	65585	1228	5314	205	119	1098	73549

TABLEAU S-12: REPARTITION DES MENAGES SUIVANT LA TAILLE DU MENAGE, LE SEXE ET L'AGE DU CHEF DE MENAGE  
( REGIONS )

AGE DU C.M ET SEXE	TAILLE DU MENAGE													TOTAL
	1	2	3	4	5	6	7	8	9	10-19	20-29	30 et+		
REGION DE GAO														
*** MASCULIN ***														
00-04 ans	2	-	1	-	-	-	-	-	-	1	-	-	-	4
05-09	5	-	1	1	-	-	1	-	-	-	-	-	1	9
10-14	5	11	11	13	4	3	2	1	1	2	-	-	4	57
15-19	34	117	91	54	45	29	14	3	5	6	-	-	5	403
20-24	154	643	511	330	190	110	69	34	26	38	1	-	1	2106
25-29	283	1264	1365	964	633	339	200	145	72	137	2	-	1	5405
30-34	210	1078	1627	1640	1238	818	512	262	179	326	5	-	3	7898
35-39	127	562	1087	1357	1330	1024	659	369	253	506	15	-	1	7290
40-44	112	443	840	1282	1392	1297	942	666	401	767	16	-	2	8160
45-49	60	248	504	764	981	939	808	536	377	856	24	-	6	6103
50-54	70	279	489	842	965	961	826	632	405	848	24	-	4	6345
55-59	42	147	302	449	564	608	505	421	236	538	18	-	2	3832
60-64	51	245	409	623	648	612	504	360	251	547	12	-	2	4264
65-69	27	125	234	311	310	295	208	178	109	234	14	-	1	2046
70-74	26	177	243	253	296	255	174	134	86	175	8	-	2	1829
75-79	20	62	92	93	121	77	75	46	28	63	1	-	1	679
80 A et+	31	111	121	148	121	95	75	54	32	72	2	-	-	862
ND	28	31	37	50	44	39	28	21	13	34	1	-	-	326
TOTAL	1287	5543	7965	9174	8882	7501	5602	3862	2474	5150	143	-	35	57618
*** FEMININ ***														
00-04 ans	-	-	-	-	-	-	-	-	-	-	-	-	-	-
05-09	2	1	-	-	-	-	-	-	-	-	-	-	-	3
10-14	10	3	5	1	-	-	-	-	-	-	-	-	-	19
15-19	83	86	40	25	14	8	3	2	1	4	-	-	-	266
20-24	117	206	164	96	49	25	14	4	5	6	-	-	-	686
25-29	125	269	263	189	117	78	37	26	13	18	-	-	-	1135
30-34	125	265	330	236	205	118	65	38	17	35	1	-	1	1436
35-39	116	242	334	274	191	140	73	49	28	48	1	-	-	1496
40-44	183	364	431	381	259	163	101	57	36	59	4	-	-	2038
45-49	130	320	324	269	207	147	97	38	35	64	1	-	-	1632
50-54	235	467	412	297	226	110	79	62	37	56	2	-	-	1983
55-59	166	261	238	175	143	97	53	42	24	39	1	-	-	1239
60-64	249	385	356	239	158	105	64	41	26	49	2	-	-	1674
65-69	103	195	167	121	79	61	31	20	12	20	-	-	-	809
70-74	135	196	150	95	58	38	14	13	9	20	1	-	-	729
75-79	63	66	42	27	19	11	7	2	4	8	-	-	-	249
80 A et+	110	75	71	31	22	22	16	8	7	12	-	-	-	374
ND	34	30	36	25	12	16	6	1	2	1	-	-	-	163
TOTAL	1986	3431	3363	2481	1759	1139	660	403	256	439	13	-	1	15931

TABLEAU S-12: REPARTITION DES MENAGES SUIVANT LA TAILLE DU MENAGE, LE SEXE ET L'AGE DU CHEF DE MENAGE  
( REGIONS )

AGE DU C.M ET SEXE	TAILLE DU MENAGE												TOTAL	
	1	2	3	4	5	6	7	8	9	10-19	20-29	30 et+		
REGION DE GAO														
*** ENSEMBLE ***														
D0-04 ans	2	-	1	-	-	-	-	-	-	-	1	-	-	4
05-09	7	1	1	1	-	-	1	-	-	-	-	-	1	12
10-14	15	14	16	14	4	3	2	1	1	2	-	-	4	76
15-19	117	203	131	79	59	37	17	5	6	10	-	-	5	669
20-24	271	849	675	426	239	135	83	38	31	44	1	-	-	2792
25-29	408	1533	1628	1153	750	417	237	171	85	155	2	1	1	6540
30-34	335	1343	1957	1876	1443	936	577	300	196	361	6	4	4	9334
35-39	243	804	1421	1631	1521	1164	732	418	281	554	16	1	1	8786
40-44	295	807	1271	1663	1651	1460	1043	723	437	826	20	2	2	10198
45-49	190	568	828	1033	1188	1086	905	574	412	920	25	6	6	7735
50-54	305	746	901	1139	1191	1071	905	694	442	904	26	4	4	8328
55-59	208	408	540	624	707	705	558	463	260	577	19	2	2	5071
60-64	300	630	765	862	806	717	568	401	277	596	14	2	2	5938
65-69	130	320	401	432	389	356	239	198	121	254	14	1	1	2855
70-74	161	373	393	348	354	293	188	147	95	195	9	2	2	2558
75-79	83	128	134	120	140	88	82	48	32	71	1	1	1	928
80 A et+	141	186	192	179	143	117	91	62	39	84	2	-	-	1236
ND	62	61	73	75	56	55	34	22	15	35	1	-	-	489
TOTAL	3273	8974	11328	11655	10641	8640	6262	4265	2730	5589	156	36	36	73549

TABLEAU S-13 : NOMBRE ET POPULATION DES CONCESSIONS SUIVANT LA TAILLE EN MENAGES  
( REGIONS )

:NOMBRE DE CONCESSIONS : :ET POPULATION TOTALE : :DANS LES CONCESSIONS :	NOMBRE DE MENAGES DANS LA CONCESSION										TOTAL :
	1	2	3	4	5	6	7	8	9	10 et+	
REGION DE GAO											
NBRE CONCESSIONS	34163	5977	2678	1398	875	427	236	151	101	240	46246
POP. DES CONC.	188420	58405	37901	26405	22055	12967	8271	6010	4641	15647	380722
REGION DE GAO-URBAIN											
NBRE CONCESSIONS	6200	1453	552	258	116	59	23	11	10	30	8712
POP. DES CONC.	40414	15923	8297	4965	2799	1883	850	458	365	2064	78018
REGION DE GAO-RURAL											
NBRE CONCESSIONS	27963	4524	2126	1140	759	368	213	140	91	210	37534
POP. DES CONC.	148006	42482	29604	21440	19256	11084	7421	5552	4276	13583	302704



TABLEAU N-1 : POPULATION RESIDENTE SUIVANT LE SEXE, L'AGE ET LE MODE DE VIE ( NOMADE OU SEDENTAIRE )  
( REGIONS, CERCLES )

AGE	NOMADES			SEDENTAIRES		
	HOMMES	FEMMES	ENSEMBLE	HOMMES	FEMMES	ENSEMBLE
REGION DE GAO						
00-04 ans	12690	10990	23680	22846	22530	45376
05-09	12961	11065	24026	21213	19964	41177
10-14	6667	5188	11855	13715	12082	25797
15-19	4825	5180	10005	10718	12490	23208
20-24	4407	6350	10757	8379	11741	20120
25-29	3967	5135	9102	7526	10456	17982
30-34	4557	5074	9631	6354	8098	14452
35-39	3242	2925	6167	5407	6344	11751
40-44	4159	3560	7719	5040	5830	10870
45-49	2231	1633	3864	4350	4729	9079
50-54	2813	2115	4928	4051	4531	8582
55-59	1120	762	1882	2945	2805	5750
60-64	1674	1463	3137	2910	3189	6099
65-69	578	409	987	1624	1706	3330
70-74	831	692	1523	1207	1552	2759
75-79	258	201	459	515	558	1073
80 A et+	463	429	892	576	818	1394
ND	29	93	122	526	661	1187
TOTAL	67472	63264	130736	119902	130084	249986
CERCLE DE GAO						
00-04 ans	2500	2307	4807	11530	11368	22898
05-09	2423	2089	4512	10103	9617	19720
10-14	1185	987	2172	6362	5617	11979
15-19	1012	1049	2061	5329	6121	11450
20-24	855	1274	2129	4418	6073	10491
25-29	860	1195	2055	4046	5484	9530
30-34	912	1079	1991	3248	4036	7284
35-39	722	681	1403	2778	3107	5885
40-44	829	759	1588	2516	2816	5332
45-49	477	377	854	2258	2282	4540
50-54	528	450	978	1927	2114	4041
55-59	223	159	382	1465	1260	2725
60-64	300	290	590	1347	1400	2747
65-69	110	76	186	748	828	1576
70-74	136	140	276	542	730	1272
75-79	34	39	73	224	250	474
80 A et+	62	72	134	276	419	695
ND	9	17	26	296	361	657
TOTAL	13177	13040	26217	59413	63883	123296

TABLEAU N-1 : POPULATION RESIDENTE SUIVANT LE SEXE, L'AGE ET LE MODE DE VIE ( NOMADE OU SEDENTAIRE )  
( REGIONS, CERCLES )

AGE	NOMADES			SEDENTAIRES		
	HOMMES	FEMMES	ENSEMBLE	HOMMES	FEMMES	ENSEMBLE
CERCLE DE ANSONGO						
00-04 ans	2856	2563	5419	4487	4332	8819
05-09	2929	2649	5578	4301	3900	8201
10-14	1737	1474	3211	2854	2509	5363
15-19	1314	1418	2732	2126	2310	4436
20-24	1180	1530	2710	1479	2080	3559
25-29	959	1165	2124	1135	1724	2859
30-34	1030	1112	2142	1061	1474	2535
35-39	710	662	1372	1013	1186	2199
40-44	839	804	1643	948	1022	1970
45-49	527	352	879	771	721	1492
50-54	560	430	990	809	753	1562
55-59	276	179	455	571	504	1075
60-64	336	308	644	507	591	1098
65-69	145	99	244	301	292	593
70-74	181	157	338	270	326	596
75-79	69	56	125	126	99	225
80 A et+	114	111	225	118	164	282
ND	6	21	27	94	151	245
TOTAL	15768	15090	30858	22971	24138	47109
CERCLE DE BOUREM						
00-04 ans	1302	943	2245	4920	5135	10055
05-09	1391	1088	2479	4767	4721	9488
10-14	776	558	1334	3210	2990	6200
15-19	565	533	1098	2340	3037	5377
20-24	477	559	1036	1669	2568	4237
25-29	428	469	897	1497	2303	3800
30-34	459	511	970	1205	1914	3119
35-39	309	315	624	1058	1567	2625
40-44	448	383	831	1040	1568	2608
45-49	196	156	352	982	1455	2437
50-54	341	272	613	984	1365	2349
55-59	104	71	175	759	907	1666
60-64	242	140	382	830	1018	1848
65-69	49	27	76	476	509	985
70-74	99	55	154	287	411	698
75-79	16	13	29	116	179	295
80 A et+	37	40	77	136	195	331
ND	4	6	10	110	139	249
TOTAL	7243	6139	13382	26386	31981	58367

TABLEAU N-1 : POPULATION RESIDENTE SUIVANT LE SEXE, L'AGE ET LE MODE DE VIE ( NOMADE OU SEDENTAIRE )  
( REGIONS, CERCLES )

AGE	NOMADES			SEDentaires		
	HOMMES	FEMMES	ENSEMBLE	HOMMES	FEMMES	ENSEMBLE
CERCLE DE KIDAL						
00-04 ans	2839	2415	5254	592	524	1116
05-09	2580	2287	4867	550	459	1009
10-14	1208	909	2117	347	229	576
15-19	815	875	1690	266	252	518
20-24	796	1370	2166	239	322	561
25-29	754	1041	1795	312	267	579
30-34	933	1083	2016	279	226	505
35-39	597	526	1123	169	139	308
40-44	893	780	1673	176	143	319
45-49	459	352	811	102	69	171
50-54	623	481	1104	96	95	191
55-59	257	185	442	40	35	75
60-64	447	401	848	77	68	145
65-69	152	118	270	23	8	31
70-74	231	206	437	34	29	63
75-79	76	55	131	9	3	12
80 A et+	145	131	276	19	15	34
ND	5	8	13	3	-	3
TOTAL	13810	13223	27033	3333	2883	6216
CERCLE DE MENAKA						
00-04 ans	3193	2762	5955	1317	1171	2488
05-09	3638	2952	6590	1492	1267	2759
10-14	1761	1260	3021	942	737	1679
15-19	1119	1305	2424	657	770	1427
20-24	1099	1617	2716	574	698	1272
25-29	966	1265	2231	536	678	1214
30-34	1223	1289	2512	561	448	1009
35-39	904	741	1645	389	345	734
40-44	1150	834	1984	360	281	641
45-49	572	396	968	237	202	439
50-54	761	482	1243	235	204	439
55-59	260	168	428	110	99	209
60-64	349	324	673	149	112	261
65-69	122	89	211	76	69	145
70-74	184	134	318	74	56	130
75-79	63	38	101	40	27	67
80 A et+	105	75	180	27	25	52
ND	5	41	46	23	10	33
TOTAL	17474	15772	33246	7799	7199	14998

TABLEAU N-2 : POPULATION RESIDENTE DE 6 ANS ET + SELON LE MODE DE VIE L'AGE ET LE TYPE D'ACTIVITE  
( REGIONS )

AGES	SEDENTAIRE					NOMADE				
	ACO	INAC	CHOM	ND	TOTAL	ACO	INAC	CHOM	ND	TOTAL
REGION DE GAO										
06-09	3452	27269	14	49	30784	3465	13489	54	35	17043
10-19	13095	35646	159	103	49003	8071	13526	222	43	21862
20-29	14695	22989	349	66	38099	7973	11667	186	36	19862
30-39	12033	13946	189	35	26203	7820	7831	131	16	15798
40-49	9665	10109	155	19	19948	6386	5070	116	12	11584
50-59	6944	7259	115	14	14332	3835	2896	71	8	6810
60-69	4129	5217	76	7	9429	2009	2052	53	10	4124
70-79	1271	2505	53	3	3832	836	1122	23	1	1982
80 et +	339	1045	10	-	1394	274	604	12	2	892
ND	442	649	8	88	1187	21	86	-	15	122
TOTAL	66065	126634	1128	384	194211	40690	58343	868	178	100079

TABLEAU N-3 : POPULATION RESIDENTE DE 12 ANS ET + SELON LE MODE DE VIE L'AGE ET LE STATUT MATRIMONIAL  
( REGIONS )

AGES	SEDENTAIRE								NOMADE									
	CEL	MA1	MA2	MA3	MA4	V	D	ND	TOTAL	CEL	MA1	MA2	MA3	MA4	V	D	ND	TOTAL
REGION DE GAO																		
*** MASCULIN ***																		
12-14 ans	7467	10	1	-	1	3	-	93	7575	-	3485	8	2	1	-	2	2	3500
15-19	10483	109	10	-	2	9	4	99	10716	-	4705	72	2	1	-	5	10	4795
20-24	7380	782	32	4	2	10	27	141	8378	-	3514	785	16	1	-	18	36	4370
25-29	4431	2639	191	16	6	37	83	123	7526	-	1734	2033	40	-	2	59	65	3933
30-34	1548	3991	488	43	13	43	110	118	6354	-	964	3226	97	12	8	107	112	4526
35-39	569	3779	732	81	30	56	86	74	5407	-	347	2566	97	16	5	90	90	3211
40-44	267	3523	816	148	41	63	106	76	5040	-	255	3379	165	20	11	177	111	4118
45-49	130	2964	807	171	62	68	77	71	4350	-	96	1857	108	14	4	89	48	2216
50-54	94	2838	716	173	48	68	68	46	4051	-	89	2303	159	16	7	134	79	2787
55-59	56	1977	577	124	57	68	53	33	2945	-	34	925	54	11	5	48	24	1101
60-64	48	2000	472	123	69	98	51	49	2910	-	46	1361	71	15	10	103	57	1663
65-69	21	1117	285	64	34	55	29	19	1624	-	17	448	33	5	3	34	31	571
70-74	25	797	176	49	28	75	29	28	1207	-	39	603	34	10	2	94	33	815
75-79	24	344	56	24	12	34	12	9	515	-	12	188	12	2	3	22	11	250
80 A et+	18	356	67	32	13	50	21	19	576	-	24	304	16	5	2	74	22	447
ND	113	245	57	15	4	5	2	85	526	-	4	16	1	-	-	1	-	22
TOTAL	32674	27471	5483	1067	422	742	758	1083	69700	-	15365	20074	907	129	62	1057	731	38325
*** FEMININ ***																		
12-14 ans	6235	337	18	4	-	10	22	56	6682	-	2496	227	3	-	1	4	11	2742
15-19	6830	4669	433	43	6	64	369	76	12490	-	2793	2093	93	7	2	33	140	5161
20-24	2735	6618	1129	184	22	130	821	101	11740	-	1586	3909	320	32	7	105	363	6322
25-29	1082	6378	1549	293	66	216	797	74	10455	-	622	3502	474	60	3	112	343	5116
30-34	456	4638	1445	403	92	299	701	64	8098	-	415	3278	617	96	15	235	395	5051
35-39	217	3410	1281	358	95	383	558	42	6344	-	134	1864	427	69	13	209	198	2914
40-44	148	2647	1150	398	121	699	611	55	5829	-	158	1986	475	106	19	424	359	3527
45-49	108	1968	870	363	101	767	491	61	4729	-	59	853	232	39	24	262	152	1621
50-54	100	1533	702	282	99	1238	508	69	4531	-	67	866	241	58	14	553	289	2088
55-59	50	846	408	175	68	919	303	36	2805	-	28	278	80	39	9	220	94	748
60-64	56	662	353	165	70	1386	425	72	3189	-	30	379	117	39	12	625	209	1411
65-69	34	304	175	82	42	852	185	32	1706	-	12	78	30	11	2	189	64	386
70-74	34	214	112	63	25	886	154	64	1552	-	24	126	44	20	7	318	115	654
75-79	15	88	35	15	10	341	30	24	558	-	6	38	9	3	1	107	31	195
80 A et+	13	124	49	29	10	492	65	36	818	-	9	58	26	14	2	232	70	411
ND	52	278	85	34	19	92	56	45	661	-	6	70	6	-	-	3	-	85
TOTAL	18165	34714	9794	2891	846	8774	6096	907	82187	-	8445	19605	3194	593	131	3631	2833	38432

TABLEAU N-4 : POPULATION RESIDENTE DE 12 ANS ET + MARIEE SELON LE NOMBRE D'EPOUSES OU DE MARIAGE, LE MODE DE VIE, L'AGE ET LE SEXE  
( REGIONS )

AGES	SEDENTAIRE										NOMADE									
	HOMMES					FEMMES					HOMMES					FEMMES				
	MA1	MA2	MA3	MA4	TOTAL	MA1	MA2	MA3	MA4	TOTAL	MA1	MA2	MA3	MA4	TOTAL	MA1	MA2	MA3	MA4	TOTAL

## REGION DE GAO

12-14 ans	10	1	-	1	12	337	18	4	-	359	8	2	1	-	11	227	3	-	1	231
15-19	109	10	-	2	121	4669	433	43	6	5151	72	2	1	-	75	2093	93	7	2	2195
20-24	782	32	4	2	820	6618	1129	184	22	7953	785	16	1	-	802	3909	320	32	7	4268
25-29	2639	191	16	6	2852	6378	1549	293	66	8286	2033	40	-	2	2075	3502	474	60	3	4039
30-34	3991	488	43	13	4535	4638	1445	403	92	6578	3226	97	12	8	3343	3278	617	96	15	4006
35-39	3779	732	81	30	4622	3410	1281	358	95	5144	2566	97	16	5	2684	1864	427	69	13	2373
40-44	3523	816	148	41	4528	2647	1150	398	121	4316	3379	165	20	11	3575	1986	475	106	19	2586
45-49	2964	807	171	62	4004	1968	870	363	101	3302	1857	108	14	4	1983	853	232	39	24	1148
50-54	2838	716	173	48	3775	1533	702	282	99	2616	2303	159	16	7	2485	866	241	58	14	1179
55-59	1977	577	124	57	2735	846	408	175	68	1497	925	54	11	5	995	278	80	39	9	406
60-64	2000	472	123	69	2664	662	353	165	70	1250	1361	71	15	10	1457	379	117	39	12	547
65-69	1117	285	64	34	1500	304	175	82	42	603	448	33	5	3	489	78	30	11	2	121
70-74	797	176	49	28	1050	214	112	63	25	414	603	34	10	2	649	126	44	20	7	197
75-79	344	56	24	12	436	88	35	15	10	148	188	12	2	3	205	38	9	3	1	51
80 A et+	356	67	32	13	468	124	49	29	10	212	304	16	5	2	327	58	26	14	2	100
ND	245	57	15	4	321	278	85	34	19	416	16	1	-	-	17	70	6	-	-	76
TOTAL	27471	5483	1067	422	34443	34714	9794	2891	846	48245	20074	907	129	62	21172	19605	3194	593	131	23523

SERIE  
ECONOMIQUE





TABLEAU E-1 : POPULATION RESIDENTE DE 6 ANS ET + SUIVANT LE SEXE, L'AGE ET LE TYPE D'ACTIVITE  
( REGIONS )

AGES	TYPE D'ACTIVITE								TOTAL		
	INAC		ACO		CHOM		ND		HOM.	FEM.	TOT.
	HOM.	FEM.	HOM.	FEM.	HOM.	FEM.	HOM.	FEM.			
REGION DE GAO											
06 ANS	5488	6162	1380	105	11	2	24	16	6903	6285	13188
07	5519	6506	1895	121	19	-	11	9	7444	6636	14080
08	4427	5751	1872	127	14	2	8	7	6321	5887	12208
09	3123	3782	1332	85	19	1	4	5	4478	3873	8351
06-09	18557	22201	6479	438	63	5	47	37	25146	22681	47827
10	3778	5059	2367	182	28	3	3	3	6176	5247	11423
11	1978	2489	1102	89	20	-	7	4	3107	2582	5689
12	2310	3458	2075	158	34	2	25	28	4444	3646	8090
13	1543	2505	1455	151	31	1	2	4	3031	2661	5692
14	1613	2967	1975	160	32	3	4	4	3624	3134	6758
10-14	11222	16478	8974	740	145	9	41	43	20382	17270	37652
15	1505	4062	2714	235	43	1	8	4	4270	4302	8572
16	922	2798	1772	210	34	1	6	3	2734	3012	5746
17	925	3062	1962	198	47	5	4	1	2938	3266	6204
18	948	4201	2437	266	56	-	17	7	3458	4474	7932
19	593	2456	1503	155	38	2	9	3	2143	2616	4759
15-19	4893	16579	10388	1064	218	9	44	18	15543	17670	33213
20	936	8067	4258	506	97	3	27	11	5318	8587	13905
21	352	1906	1262	148	31	2	5	3	1650	2059	3709
22	390	3043	1980	225	67	4	6	1	2443	3273	5716
23	266	1887	1375	187	39	2	4	2	1684	2078	3762
24	244	1951	1405	141	38	2	4	-	1691	2094	3785
20-24	2188	16854	10280	1207	272	13	46	17	12786	18091	30877
25	451	5929	3536	375	64	7	17	2	4068	6313	10381
26	182	2128	1654	156	35	7	4	-	1875	2291	4166
27	200	2587	1920	233	50	6	4	-	2174	2826	5000
28	187	2412	1809	196	40	4	2	1	2038	2613	4651
29	113	1425	1187	115	33	4	5	4	1338	1548	2886
25-29	1133	14481	10106	1075	222	28	32	7	11493	15591	27084
30	365	7509	5387	615	88	3	18	4	5858	8131	13989
31	70	920	1055	78	18	3	-	1	1143	1002	2145
32	119	1782	1547	158	30	2	2	2	1698	1944	3642
33	96	1040	1129	101	27	1	1	2	1253	1144	2397
34	62	866	884	85	11	-	2	-	959	951	1910
30-34	712	12117	10002	1037	174	9	23	9	10911	13172	24083
35	194	3726	3244	311	58	3	3	3	3499	4043	7542
36	65	1020	1232	103	30	4	5	-	1332	1127	2459
37	81	1518	1384	150	15	1	-	1	1480	1670	3150
38	85	1320	1283	114	15	-	3	1	1386	1435	2821
39	42	897	899	94	9	2	2	1	952	994	1946
35-39	467	8481	8042	772	127	10	13	6	8649	9269	17918

TABLEAU E-1 : POPULATION RESIDENTE DE 6 ANS ET + SUIVANT LE SEXE, L'AGE ET LE TYPE D'ACTIVITE  
( REGIONS )

AGES	TYPE D'ACTIVITE								TOTAL		TOT.
	INAC		ACO		CHOM		ND		HOM.	FEM.	
	HOM.	FEM.	HOM.	FEM.	HOM.	FEM.	HOM.	FEM.			
	REGION DE GAO										
40	259	5579	5078	459	94	5	6	6	5437	6049	11486
41	41	576	699	55	7	3	1	-	748	634	1382
42	65	1268	1252	94	27	1	2	1	1346	1364	2710
43	49	696	874	78	9	-	2	-	934	774	1708
44	43	506	676	60	15	1	-	2	734	569	1303
40-44	457	8625	8579	746	152	10	11	9	9199	9390	18589
45	104	2536	2609	227	40	8	4	-	2757	2771	5528
46	43	655	904	53	6	-	2	-	955	708	1663
47	49	1114	1121	99	19	3	1	2	1190	1218	2408
48	52	858	915	68	12	2	1	1	980	929	1909
49	32	654	651	79	16	3	-	-	699	736	1435
45-49	280	5817	6200	526	93	16	8	3	6581	6362	12943
50	232	4045	3883	294	63	6	5	2	4183	4347	8530
51	23	414	518	31	7	1	2	-	550	446	996
52	54	880	837	62	20	2	-	3	911	947	1858
53	34	416	630	28	11	-	-	-	675	444	1119
54	28	435	509	26	7	1	1	-	545	462	1007
50-54	371	6190	6377	441	108	10	8	5	6864	6646	13510
55	101	1163	1272	109	24	3	-	-	1397	1275	2672
56	42	487	668	36	12	2	2	-	724	525	1249
57	66	760	780	61	11	3	2	2	859	826	1685
58	51	467	577	25	6	1	-	1	634	494	1128
59	42	415	401	32	6	-	2	-	451	447	898
55-59	302	3292	3698	263	59	9	6	3	4065	3567	7632
60	334	3019	2456	162	46	5	4	7	2840	3193	6033
61	55	316	339	17	6	3	-	-	400	336	736
62	75	558	488	30	8	1	3	1	574	590	1164
63	45	288	403	18	11	2	-	-	459	308	767
64	40	204	265	19	6	1	-	1	311	225	536
60-64	549	4385	3951	246	77	12	7	9	4584	4652	9236
65	135	850	741	48	18	1	-	1	894	900	1794
66	46	209	250	15	3	-	-	-	299	224	523
67	70	531	428	30	6	-	-	-	504	561	1065
68	52	217	216	13	4	1	-	-	272	231	503
69	41	184	187	13	5	2	-	-	233	199	432
65-69	344	1991	1822	119	36	4	-	1	2202	2115	4317

TABLEAU E-1 : POPULATION RESIDENTE DE 6 ANS ET + SUIVANT LE SEXE, L'AGE ET LE TYPE D'ACTIVITE  
( REGIONS )

AGES	TYPE D'ACTIVITE								TOTAL		
	INAC		ACO		CHOM		ND		HOM.	FEM.	TOT.
	HOM.	FEM.	HOM.	FEM.	HOM.	FEM.	HOM.	FEM.			
	REGION DE GAO										
70	339	1611	1059	53	21	6	-	1	1419	1671	3090
71	46	135	113	2	6	1	-	-	165	138	303
72	46	241	158	8	4	-	-	-	208	249	457
73	40	110	104	2	3	-	1	-	148	112	260
74	23	71	72	3	3	-	-	-	98	74	172
70-74	494	2168	1506	68	37	7	1	1	2038	2244	4282
75	109	357	221	14	4	5	-	-	334	376	710
76	24	86	78	2	4	-	1	-	107	88	195
77	42	155	95	4	5	1	1	-	143	160	303
78	36	76	78	2	9	-	-	-	123	78	201
79	25	55	39	-	2	2	-	-	66	57	123
75-79	236	729	511	22	24	8	2	-	773	759	1532
80+	420	1229	597	16	21	1	1	1	1039	1247	2286
ND	83	652	392	71	8	-	72	31	555	754	1309
TOTAL	42708	142269	97904	8851	1836	160	362	200	142810	151480	294290

TABLEAU E-2 : POPULATION RESIDENTE DE 6 ANS ET + SUIVANT LE SEXE, LA NATIONALITE ET LE TYPE D'ACTIVITE  
( REGIONS )

NATIONALITE	TYPE D'ACTIVITE								TOTAL		TOT.
	INAC		ACO		CHOM		ND		HOM.	FEM.	
	HOM.	FEM.	HOM.	FEM.	HOM.	FEM.	HOM.	FEM.			
REGION DE GAO											
MALI	42517	141755	97295	8780	1832	160	327	187	141971	150882	292853
GUINEE	17	11	13	-	-	-	-	-	30	11	41
R.C.I.	4	5	4	-	-	-	1	-	9	5	14
BURKINA FASSO	11	33	33	4	2	-	-	-	46	37	83
NIGER	88	262	250	14	-	-	-	-	338	276	614
MAURITANIE	3	-	5	-	-	-	-	-	8	-	8
ALGERIE	21	50	93	2	2	-	-	-	116	52	168
SENEGAL	5	4	16	-	-	-	-	-	21	4	25
GHANA	6	3	6	1	-	-	-	-	12	4	16
AUTRES PAYS AFR.	31	129	154	39	-	-	-	-	185	168	353
FRANCE	-	-	15	4	-	-	-	-	15	4	19
U.S.A.	-	2	3	1	-	-	-	-	3	3	6
CHINE	-	-	-	-	-	-	-	-	-	-	-
U.R.S.S.	-	-	-	-	-	-	-	-	-	-	-
AUTRES PAYS MON.	-	-	8	3	-	-	-	-	8	3	11
ND	5	15	9	3	-	-	34	13	48	31	79
TOTAL	42708	142269	97904	8851	1836	160	362	200	142810	151480	294290

TABLEAU E-3 : POPULATION RESIDENTE DE 6 ANS ET PLUS SUIVANT LE SEXE, L'AGE, LE TYPE D'ACTIVITE ET L'APTITUDE A LIRE ET A ECRIRE  
( REGIONS )

		AGES																
:APT. LIRE :																		
:Ecrire/																		
:TYPE ACT. :		< 8 ans	08-09	10-14	15-19	20-24	25-29	30-34	35-39	40-44	45-49	50-54	55-59	60et+	NO	TOTAL		
REGION DE GAO																		
*** HOMMES ***																		
NOM	INAC	9282	5085	6326	2286	1213	775	541	385	381	230	327	246	1768	52	28897		
	ACO	3200	3078	8258	8787	8203	7728	7621	6442	7074	4978	5310	3066	7094	304	81143		
	CHO	29	33	130	174	184	127	103	78	91	46	62	22	96	2	1177		
	ND	17	3	4	12	22	19	14	5	4	1	3	2	1	13	120		
	TOTAL	12528	8199	14718	11259	9622	8649	8279	6910	7550	5255	5702	3336	8959	371	111337		
FRANC.	INAC	1108	1781	3620	2043	760	263	118	40	29	9	11	29	90	22	9923		
	ACO	11	30	244	752	1188	1442	1356	601	363	296	209	105	127	41	6765		
	CHO	-	-	8	23	63	61	24	5	6	4	4	4	13	1	206		
	ND	-	-	1	2	-	1	1	1	-	-	-	-	-	-	6		
	TOTAL	1119	1811	3873	2820	2011	1767	1499	647	398	309	224	138	220	64	16900		
ARABE	INAC	77	90	251	168	43	24	13	8	10	7	8	7	33	2	741		
	ACO	4	9	76	167	158	144	164	171	179	148	115	73	162	8	1578		
	CHO	-	-	1	3	4	2	13	13	16	7	12	9	31	1	112		
	ND	-	-	-	2	-	-	-	-	-	-	-	-	-	-	2		
	TOTAL	81	99	328	340	205	170	190	192	205	162	135	89	226	11	2433		
CORAN	INAC	243	344	673	312	127	56	32	24	29	28	22	14	130	3	2037		
	ACO	49	68	304	519	549	603	692	668	817	649	612	381	819	20	6750		
	CHO	1	-	6	17	17	27	32	29	37	33	28	23	64	4	318		
	ND	1	1	2	1	2	1	-	-	2	-	-	-	1	-	11		
	TOTAL	294	413	985	849	695	687	756	721	885	710	662	418	1014	27	9116		
L.N.	INAC	-	-	13	7	12	6	2	5	3	3	2	1	2	-	56		
	ACO	1	1	4	4	10	27	23	29	24	28	21	12	19	-	203		
	CHO	-	-	-	-	1	1	1	1	-	2	2	-	-	-	8		
	ND	-	-	-	1	-	-	-	-	-	-	-	-	-	-	1		
	TOTAL	1	1	17	12	23	34	26	35	27	33	25	13	21	-	268		
LN+FR.	INAC	-	4	41	22	11	3	1	-	-	1	-	1	-	-	84		
	ACO	-	-	5	7	11	36	38	20	13	7	7	5	7	1	157		
	CHO	-	-	-	1	-	4	-	-	-	1	-	-	-	-	6		
	ND	-	-	-	-	-	-	-	-	-	-	-	-	-	-	-		
	TOTAL	-	4	46	30	22	43	39	20	13	9	7	6	7	1	247		
AUTRE	INAC	-	-	3	2	8	1	-	-	1	-	-	-	-	-	15		
	ACO	-	1	-	3	9	10	17	8	10	17	8	1	5	-	89		
	CHO	-	-	-	-	1	-	1	-	1	-	-	-	-	-	3		
	ND	-	-	-	-	-	-	-	-	-	-	-	-	-	-	-		
	TOTAL	-	1	3	5	18	11	18	8	12	17	8	1	5	-	107		

TABLEAU E-3 : POPULATION RESIDENTE DE 6 ANS ET PLUS SUIVANT LE SEXE, L'AGE, LE TYPE D'ACTIVITE ET L'APTITUDE A LIRE ET A ECRIRE  
( REGIONS )

		AGES															
:APT. LIRE :																	
:Ecrire/																	
:TYPE ACT. :		< 8 ans :	08-09 :	10-14 :	15-19 :	20-24 :	25-29 :	30-34 :	35-39 :	40-44 :	45-49 :	50-54 :	55-59 :	60et+ :	ND :	TOTAL :	
		REGION DE GAO															
ND	INAC	297	246	295	53	14	5	5	5	4	2	1	4	20	4	955	
	ACO	10	17	83	149	152	116	91	103	99	77	95	55	154	18	1219	
	CHO	-	-	-	-	2	-	-	1	1	-	-	1	1	-	6	
	ND	17	8	34	26	22	11	8	7	5	7	5	4	9	59	222	
	TOTAL	324	271	412	228	190	132	104	116	109	86	101	64	184	81	2402	
*** FEMMES ***																	
NON	INAC	11563	8058	13631	14269	14945	13065	11265	8077	8348	5624	6016	3195	10231	579	128866	
	ACO	217	207	699	994	1056	867	859	693	690	499	430	256	457	63	7987	
	CHO	2	3	8	7	8	7	5	9	7	15	9	9	29	-	118	
	ND	11	4	13	5	5	1	3	3	1	-	-	-	5	7	58	
	TOTAL	11793	8272	14351	15275	16014	13940	12132	8782	9046	6138	6455	3460	10722	649	137029	
FRANC.	INAC	672	1103	2231	1776	1417	1016	485	158	40	24	10	5	11	25	8973	
	ACO	1	2	11	43	120	180	152	54	36	11	4	2	1	-	617	
	CHO	-	-	1	2	5	18	4	-	-	-	1	-	-	-	31	
	ND	-	-	1	-	-	-	-	-	-	-	-	-	-	-	1	
	TOTAL	673	1105	2244	1821	1542	1214	641	212	76	35	15	7	12	25	9622	
ARABE	INAC	32	44	106	67	46	34	33	23	14	8	14	12	12	1	446	
	ACO	2	1	5	6	7	8	8	9	3	2	-	-	3	-	54	
	CHO	-	-	-	-	-	-	-	-	-	-	-	-	1	-	1	
	ND	-	-	-	-	-	-	-	-	-	-	-	-	-	-	-	
	TOTAL	34	45	111	73	53	42	41	32	17	10	14	12	16	1	501	
CORAN	INAC	115	117	212	199	200	166	152	93	123	68	67	39	89	3	1643	
	ACO	-	-	9	6	7	6	6	4	6	4	4	3	4	1	60	
	CHO	-	-	-	-	-	2	-	1	3	1	-	-	2	-	9	
	ND	-	-	-	-	-	-	-	-	-	-	-	-	-	-	-	
	TOTAL	115	117	221	205	207	174	158	98	132	73	71	42	95	4	1712	
L.N.	INAC	1	1	8	10	16	13	9	3	8	7	6	4	10	-	96	
	ACO	-	-	1	2	5	1	3	-	2	1	-	-	2	-	17	
	CHO	-	-	-	-	-	-	-	-	-	-	-	-	-	-	-	
	ND	-	-	-	-	-	-	-	-	-	-	-	-	-	-	-	
	TOTAL	1	1	9	12	21	14	12	3	10	8	6	4	12	-	113	
LN+FR.	INAC	-	6	17	14	10	12	2	-	-	-	1	-	-	-	62	
	ACO	-	-	-	-	-	1	2	1	-	1	-	-	-	-	5	
	CHO	-	-	-	-	-	1	-	-	-	-	-	-	-	-	1	
	ND	-	-	-	-	-	-	-	-	-	-	-	-	-	-	-	
	TOTAL	-	6	17	14	10	14	4	1	-	1	1	-	-	-	68	

TABLEAU E-3 : POPULATION RESIDENTE DE 6 ANS ET PLUS SUIVANT LE SEXE, L'AGE, LE TYPE D'ACTIVITE ET L'APTITUDE A LIRE ET A ECRIRE  
( REGIONS )

		AGES														
:APT. LIRE :																
:ECRIRE/																
:TYPE ACT. :		< 8 ans	08-09	10-14	15-19	20-24	25-29	30-34	35-39	40-44	45-49	50-54	55-59	60et+	ND	TOTAL
		REGION DE GAO														
AUTRE	INAC	-	-	1	5	-	1	3	-	1	1	-	-	-	-	12
	ACO	-	-	-	3	1	2	1	1	-	-	-	-	-	-	8
	CHO	-	-	-	-	-	-	-	-	-	-	-	-	-	-	-
	ND	-	-	-	-	-	-	-	-	-	-	-	-	-	-	-
	TOTAL	-	-	1	8	1	3	4	1	1	1	-	-	-	-	20
ND	INAC	285	204	272	239	220	174	168	127	91	85	76	37	149	44	2171
	ACO	6	2	15	10	11	10	6	10	9	8	3	2	4	7	103
	CHO	-	-	-	-	-	-	-	-	-	-	-	-	-	-	-
	ND	14	8	29	13	12	6	6	3	8	3	5	3	7	24	141
	TOTAL	305	214	316	262	243	190	180	140	108	96	84	42	160	75	2415
*** ENSEMBLE ***																
NON	INAC	20845	13143	19957	16555	16158	13840	11806	8462	8729	5854	6343	3441	11999	631	157763
	ACO	3417	3285	8957	9781	9259	8595	8480	7135	7764	5477	5740	3322	7551	367	89130
	CHO	31	36	138	181	192	134	108	87	98	61	71	31	125	2	1295
	ND	28	7	17	17	27	20	17	8	5	1	3	2	6	20	178
	TOTAL	24321	16471	29069	26534	25636	22589	20411	15692	16596	11393	12157	6796	19681	1020	248366
FRANC.	INAC	1780	2884	5851	3819	2177	1279	603	198	69	33	21	34	101	47	18896
	ACO	12	32	255	795	1308	1622	1508	655	399	307	213	107	128	41	7382
	CHO	-	-	9	25	68	79	28	5	6	4	5	4	3	1	237
	ND	-	-	2	2	-	1	1	1	-	-	-	-	-	-	7
	TOTAL	1792	2916	6117	4641	3553	2981	2140	859	474	344	239	145	232	89	26522
ARABE	INAC	109	134	357	235	89	58	46	31	24	15	22	19	45	3	1187
	ACO	6	10	81	173	165	152	172	180	182	150	115	73	165	8	1632
	CHO	-	-	1	3	4	2	13	13	16	7	12	9	32	1	113
	ND	-	-	-	2	-	-	-	-	-	-	-	-	-	-	2
	TOTAL	115	144	439	413	258	212	231	224	222	172	149	101	242	12	2934
CORAN	INAC	358	461	885	511	327	222	184	117	152	96	89	53	219	6	3680
	ACO	49	68	313	525	556	609	698	672	823	653	616	384	823	21	6810
	CHO	1	-	6	17	17	29	32	30	40	34	28	23	66	4	327
	ND	1	1	2	1	2	1	-	-	2	-	-	-	1	-	11
	TOTAL	409	530	1206	1054	902	861	914	819	1017	783	733	460	1109	31	10828
L.N.	INAC	1	1	21	17	28	19	11	8	11	10	8	5	12	-	152
	ACO	1	1	5	6	15	28	26	29	26	29	21	12	21	-	220
	CHO	-	-	-	-	1	1	1	1	-	2	2	-	-	-	8
	ND	-	-	-	1	-	-	-	-	-	-	-	-	-	-	1
	TOTAL	2	2	26	24	44	48	38	38	37	41	31	17	33	-	381

TABLEAU E-3 : POPULATION RESIDENTE DE 6 ANS ET PLUS SUIVANT LE SEXE, L'AGE, LE TYPE D'ACTIVITE ET L'APTITUDE A LIRE ET A ECRIRE  
( REGIONS )

		AGES														
:APT. LIRE :																
:ECRIRE/																
:TYPE ACT. :		< 8 ans	08-09	10-14	15-19	20-24	25-29	30-34	35-39	40-44	45-49	50-54	55-59	60et+	ND	TOTAL
		REGION DE GAO														
LN+FR.	INAC	-	10	58	36	21	15	3	-	-	1	1	1	-	-	146
	ACO	-	-	5	7	11	37	40	21	13	8	7	5	7	1	162
	CHO	-	-	-	1	-	5	-	-	-	1	-	-	-	-	7
	ND	-	-	-	-	-	-	-	-	-	-	-	-	-	-	-
	TOTAL	-	10	63	44	32	57	43	21	13	10	8	6	7	1	315
AUTRE	INAC	-	-	4	7	8	2	3	-	2	1	-	-	-	-	27
	ACO	-	1	-	6	10	12	18	9	10	17	8	1	5	-	97
	CHO	-	-	-	-	1	-	1	-	1	-	-	-	-	-	3
	ND	-	-	-	-	-	-	-	-	-	-	-	-	-	-	-
	TOTAL	-	1	4	13	19	14	22	9	13	18	8	1	5	-	127
ND	INAC	582	450	567	292	234	179	173	132	95	87	77	41	169	48	3126
	ACO	16	19	98	159	163	126	97	113	108	85	98	57	158	25	1322
	CHO	-	-	-	-	2	-	-	-	1	1	-	1	1	-	6
	ND	31	16	63	39	34	17	14	10	13	10	10	7	16	83	363
	TOTAL	629	485	728	490	433	322	284	256	217	182	185	106	344	156	4817



TABLEAU E-4 : POPULATION RESIDENTE DE 6 ANS ET PLUS SUIVANT LE SEXE, L'AGE, LE TYPE D'ACTIVITE ET LA DERNIERE CLASSE FREQUENTEE  
( REGIONS )

		AGES																
:DERNIERE :																:		
:CLAS. FREQ:																:		
:TYPE ACT. :		< 8 ans	08-09	10-14	15-19	20-24	25-29	30-34	35-39	40-44	45-49	50-54	55-59	60et+	ND	TOTAL		
REGION DE GAO																		
*** HOMMES ***																		
NEANT	INAC	9501	5405	6949	2585	1337	830	574	408	410	258	349	260	1898	55	30819		
	ACO	3251	3139	8543	9282	8748	8315	8296	7109	7885	5622	5920	3450	7911	324	87795		
	CHO	30	32	136	192	202	152	135	108	129	79	90	45	160	6	1496		
	ND	18	4	28	20	27	22	14	7	6	1	3	3	2	13	168		
	TOTAL	12800	8580	15656	12079	10314	9319	9019	7632	8430	5960	6362	3758	9971	398	120278		
F1	INAC	1156	1845	3682	1130	260	103	41	15	12	6	7	15	45	16	8333		
	ACO	10	41	275	710	748	667	604	248	204	174	145	63	83	16	3988		
	CHO	-	1	7	15	23	22	5	1	3	4	5	4	2	-	92		
	ND	-	-	1	2	-	-	1	-	-	-	-	-	-	-	4		
	TOTAL	1166	1887	3965	1857	1031	792	651	264	219	184	157	82	130	32	12417		
F2	INAC	-	-	181	937	372	106	45	18	11	2	6	4	11	4	1697		
	ACO	-	-	16	144	426	436	356	157	67	60	37	25	38	6	1768		
	CHO	-	-	2	9	34	21	6	2	5	2	2	1	3	1	88		
	ND	-	-	-	-	-	-	-	-	-	-	-	-	-	-	-		
	TOTAL	-	-	199	1090	832	563	407	177	83	64	45	30	52	11	3553		
SEC	INAC	-	-	1	105	134	33	18	4	4	-	1	1	5	2	308		
	ACO	-	-	-	3	32	73	76	41	36	19	13	6	8	2	309		
	CHO	-	-	-	-	5	5	2	2	1	-	1	-	-	-	16		
	ND	-	-	-	-	-	-	-	1	-	-	-	-	-	-	1		
	TOTAL	-	-	1	108	171	111	96	48	41	19	15	7	13	4	634		
PROF	INAC	-	-	-	5	27	17	9	3	1	1	-	5	15	-	83		
	ACO	-	-	2	5	42	282	283	134	63	51	24	12	9	8	915		
	CHO	-	-	-	-	2	13	9	1	1	1	-	-	2	-	29		
	ND	-	-	-	-	-	-	-	-	-	-	-	-	-	-	-		
	TOTAL	-	-	2	10	71	312	301	138	65	53	24	17	26	8	1027		
SUP	INAC	-	-	-	-	7	17	6	2	1	-	-	1	5	-	39		
	ACO	-	-	-	-	6	42	94	45	22	18	9	6	2	-	244		
	CHO	-	-	-	-	1	5	5	-	1	-	-	1	1	-	14		
	ND	-	-	-	-	-	-	-	-	-	-	-	-	-	-	-		
	TOTAL	-	-	-	-	14	64	105	47	24	18	9	8	8	-	297		
DIP/T.	INAC	-	-	-	1	-	-	-	-	-	-	-	-	-	-	1		
	ACO	-	-	-	-	-	1	5	1	1	1	-	-	-	-	9		
	CHO	-	-	-	-	-	-	-	-	-	-	-	-	-	-	-		
	ND	-	-	-	-	-	-	-	-	-	-	-	-	-	-	-		
	TOTAL	-	-	-	1	-	1	5	1	1	1	-	-	-	-	10		

TABLEAU E-4 : POPULATION RESIDENTE DE 6 ANS ET PLUS SUIVANT LE SEXE, L'AGE, LE TYPE D'ACTIVITE ET LA DERNIERE CLASSE FREQUENTEE  
( REGIONS )

		AGES														
:DERNIERE :																
:CLAS. FREQ:																
:TYPE ACT. :		< 8 ans :	08-09 :	10-14 :	15-19 :	20-24 :	25-29 :	30-34 :	35-39 :	40-44 :	45-49 :	50-54 :	55-59 :	60et+ :	ND :	TOTAL :
		REGION DE GAO														
1 CAM.	INAC	-	1	1	1	4	-	-	-	-	-	-	-	-	-	7
	ACO	-	-	1	-	1	1	1	3	3	2	2	-	1	-	15
	CHO	-	-	-	-	-	-	-	-	-	-	-	-	-	-	-
	ND	-	-	-	-	-	-	-	-	-	-	-	-	-	-	-
	TOTAL	-	1	2	1	5	1	1	3	3	2	2	-	1	-	22
>1 CAM.	INAC	-	-	2	2	2	1	-	2	-	-	-	-	2	-	11
	ACO	-	-	1	-	2	6	4	9	10	6	3	3	5	-	49
	CHO	-	-	-	-	-	-	1	-	-	1	1	-	-	-	3
	ND	-	-	-	-	-	-	-	-	-	-	-	-	-	-	-
	TOTAL	-	-	3	2	4	7	5	11	10	7	4	3	7	-	63
ND	INAC	350	299	406	127	45	26	19	15	18	13	8	16	62	6	1410
	ACO	14	24	136	244	275	283	283	295	288	247	224	133	330	36	2812
	CHO	-	-	-	2	5	4	11	13	12	6	9	8	27	1	98
	ND	17	8	12	22	19	10	8	5	5	7	5	3	9	59	189
	TOTAL	381	331	554	395	344	323	321	328	323	273	246	160	428	102	4509
*** FEMMES ***																
NEANT	INAC	11660	8158	13821	14440	15131	13215	11416	8171	8470	5692	6086	3234	10321	582	130397
	ACO	217	207	705	998	1058	873	864	697	696	502	434	259	461	64	8035
	CHO	2	3	8	7	8	9	5	10	10	16	9	9	31	-	127
	ND	11	4	38	6	14	3	4	4	1	-	-	-	5	7	97
	TOTAL	11890	8372	14572	15451	16211	14100	12289	8882	9177	6210	6529	3502	10818	653	138656
F1	INAC	703	1142	2239	1281	923	638	334	122	39	21	6	3	10	23	7484
	ACO	1	2	14	39	56	52	38	13	17	5	2	2	-	-	241
	CHO	-	-	1	1	2	3	-	-	-	-	-	-	-	-	7
	ND	-	-	1	-	-	-	-	-	-	-	-	-	-	-	1
	TOTAL	704	1144	2255	1321	981	693	372	135	56	26	8	5	10	23	7733
F2	INAC	-	-	85	526	463	362	153	37	5	2	2	2	1	2	1640
	ACO	-	-	1	9	39	58	52	15	6	4	1	-	1	-	186
	CHO	-	-	-	-	2	3	-	-	-	-	-	-	-	-	5
	ND	-	-	-	-	-	-	-	-	-	-	-	-	-	-	-
	TOTAL	-	-	86	535	504	423	205	52	11	6	3	2	2	2	1831
SEC	INAC	-	-	2	34	40	24	4	2	1	1	1	1	-	-	110
	ACO	-	-	-	-	5	14	15	3	4	1	-	-	1	-	43
	CHO	-	-	-	1	1	-	1	-	-	-	-	-	-	-	3
	ND	-	-	-	-	-	-	-	-	-	-	-	-	-	-	-
	TOTAL	-	-	2	35	46	38	20	5	5	2	1	1	1	-	156

TABLEAU E-4 : POPULATION RESIDENTE DE 6 ANS ET PLUS SUIVANT LE SEXE, L'AGE, LE TYPE D'ACTIVITE ET LA DERNIERE CLASSE FREQUENTEE  
( REGIONS )

		AGES																
:DERNIERE :																		
:CLAS. FREQ:																		
:TYPE ACT. :		< 8 ans	08-09	10-14	15-19	20-24	25-29	30-34	35-39	40-44	45-49	50-54	55-59	60et+	ND	TOTAL		
		REGION DE GAO																
PROF	INAC	-	-	-	8	23	21	2	-	2	1	1	1	1	-	60		
	ACO	-	-	-	1	24	51	47	20	6	1	-	-	-	-	151		
	CHO	-	-	-	-	-	11	3	-	-	1	-	-	-	-	15		
	ND	-	-	-	-	-	-	-	-	-	-	-	-	-	-	-		
	TOTAL	-	-	-	9	47	83	52	20	8	2	3	1	1	-	226		
SUP	INAC	-	-	-	1	1	3	-	-	-	-	-	-	-	-	5		
	ACO	-	-	-	-	2	7	4	2	1	2	-	-	-	-	18		
	CHO	-	-	-	-	-	2	-	-	-	-	-	-	-	-	2		
	ND	-	-	-	-	-	-	-	-	-	-	-	-	-	-	-		
	TOTAL	-	-	-	1	3	12	4	2	1	2	-	-	-	-	25		
DIP/T.	INAC	-	-	-	-	-	1	-	-	-	-	-	-	-	-	1		
	ACO	-	-	-	-	-	-	-	-	-	-	-	-	-	-	-		
	CHO	-	-	-	-	-	-	-	-	-	-	-	-	-	-	-		
	ND	-	-	-	-	-	-	-	-	-	-	-	-	-	-	-		
	TOTAL	-	-	-	-	-	1	-	-	-	-	-	-	-	-	1		
1 CAM.	INAC	-	-	1	1	1	-	-	-	-	2	-	-	-	-	6		
	ACO	-	-	-	-	-	-	-	-	-	-	-	-	-	-	-		
	CHO	-	-	-	-	-	-	-	-	-	-	-	-	-	-	-		
	ND	-	-	-	-	-	-	-	-	-	-	-	-	-	-	-		
	TOTAL	-	-	1	1	1	-	-	-	-	2	-	-	-	-	6		
>1 CAM.	INAC	-	-	1	-	2	-	1	-	-	-	1	-	2	-	7		
	ACO	-	-	-	-	2	-	-	-	2	-	-	-	1	-	5		
	CHO	-	-	-	-	-	-	-	-	-	-	-	-	-	-	-		
	ND	-	-	-	-	-	-	-	-	-	-	-	-	-	-	-		
	TOTAL	-	-	1	-	4	-	1	-	2	-	1	-	3	-	12		
ND	INAC	305	233	329	288	270	216	207	149	108	98	93	51	167	45	2559		
	ACO	8	3	20	17	21	20	17	22	14	11	3	2	7	7	172		
	CHO	-	-	-	-	-	-	-	-	-	-	-	-	1	-	1		
	ND	14	8	4	12	3	4	5	2	8	3	5	3	7	24	102		
	TOTAL	327	244	353	317	294	240	229	173	130	112	101	56	182	76	2834		
*** ENSEMBLE ***																		
NEANT	INAC	21161	13563	20770	17025	16468	14045	11990	8579	8880	5950	6435	3494	12219	637	161216		
	ACO	3468	3346	9248	10280	9806	9188	9160	7806	8581	6124	6354	3709	8372	388	95830		
	CHO	32	35	144	199	210	161	140	118	139	95	99	54	191	6	1623		
	ND	29	8	66	26	41	25	18	11	7	1	3	3	7	20	265		
	TOTAL	24690	16952	30228	27530	26525	23419	21308	16514	17607	12170	12891	7260	20789	1051	258934		

TABLEAU E-4 : POPULATION RESIDENTE DE 6 ANS ET PLUS SUIVANT LE SEXE, L'AGE, LE TYPE D'ACTIVITE ET LA DERNIERE CLASSE FREQUENTEE  
( REGIONS )

		AGES															
:DERNIERE :																	
:CLAS. FREQ:																	
:TYPE ACT. :< 8 ans :		08-09 :	10-14 :	15-19 :	20-24 :	25-29 :	30-34 :	35-39 :	40-44 :	45-49 :	50-54 :	55-59 :	60et+ :	ND :	TOTAL :		
		REGION DE GAO															
F1	INAC	1859	2987	5921	2411	1183	741	375	137	51	27	13	18	55	39	15817	
	ACO	11	43	289	749	804	719	642	261	221	179	147	65	83	16	4229	
	CHO	-	1	8	16	25	25	5	1	3	4	5	4	2	-	99	
	ND	-	-	2	2	-	-	1	-	-	-	-	-	-	-	5	
	TOTAL	1870	3031	6220	3178	2012	1485	1023	399	275	210	165	87	140	55	20150	
F2	INAC	-	-	266	1463	835	468	198	55	16	4	8	6	12	6	3337	
	ACO	-	-	17	153	465	494	408	172	73	64	38	25	39	6	1954	
	CHO	-	-	2	9	36	24	6	2	5	2	2	1	3	1	93	
	ND	-	-	-	-	-	-	-	-	-	-	-	-	-	-	-	
	TOTAL	-	-	285	1625	1336	986	612	229	94	70	48	32	54	13	5384	
SEC	INAC	-	-	3	139	174	57	22	6	5	1	2	2	5	2	418	
	ACO	-	-	-	3	37	87	91	44	40	20	13	6	9	2	352	
	CHO	-	-	-	1	6	5	3	2	1	-	1	-	-	-	19	
	ND	-	-	-	-	-	-	-	1	-	-	-	-	-	-	1	
	TOTAL	-	-	3	143	217	149	116	53	46	21	16	8	14	4	790	
PROF	INAC	-	-	-	13	50	38	11	3	3	2	1	6	16	-	143	
	ACO	-	-	2	6	66	333	330	154	69	52	25	12	9	8	1066	
	CHO	-	-	-	-	2	24	12	1	1	1	1	-	2	-	44	
	ND	-	-	-	-	-	-	-	-	-	-	-	-	-	-	-	
	TOTAL	-	-	2	19	118	395	353	158	73	55	27	18	27	8	1253	
SUP	INAC	-	-	-	1	8	20	6	2	1	-	-	1	5	-	44	
	ACO	-	-	-	-	8	49	98	47	23	20	9	6	2	-	262	
	CHO	-	-	-	-	1	7	5	-	1	-	-	1	1	-	16	
	ND	-	-	-	-	-	-	-	-	-	-	-	-	-	-	-	
	TOTAL	-	-	-	1	17	76	109	49	25	20	9	8	8	-	322	
DIP/T.	INAC	-	-	-	1	-	1	-	-	-	-	-	-	-	-	2	
	ACO	-	-	-	-	-	1	5	1	1	1	-	-	-	-	9	
	CHO	-	-	-	-	-	-	-	-	-	-	-	-	-	-	-	
	ND	-	-	-	-	-	-	-	-	-	-	-	-	-	-	-	
	TOTAL	-	-	-	1	-	2	5	1	1	1	-	-	-	-	11	
1 CAM.	INAC	-	1	2	2	5	1	-	-	-	2	-	-	-	-	13	
	ACO	-	-	1	-	1	1	1	3	3	2	2	-	1	-	15	
	CHO	-	-	-	-	-	-	-	-	-	-	-	-	-	-	-	
	ND	-	-	-	-	-	-	-	-	-	-	-	-	-	-	-	
	TOTAL	-	1	3	2	6	2	1	3	3	4	2	-	1	-	28	

TABLEAU E-4 : POPULATION RESIDENTE DE 6 ANS ET PLUS SUIVANT LE SEXE, L'AGE, LE TYPE D'ACTIVITE ET LA DERNIERE CLASSE FREQUENTEE  
( REGIONS )

		AGES														
:DERNIERE :																
:CLAS. FREQ:																
:TYPE ACT. :		< 8 ans	08-09	10-14	15-19	20-24	25-29	30-34	35-39	40-44	45-49	50-54	55-59	60et+	ND	TOTAL
		REGION DE GAO														
>1	CAM. INAC	-	-	3	2	4	1	1	2	-	-	1	-	4	-	18
	ACO	-	-	1	-	4	6	4	9	12	6	3	3	6	-	54
	CHO	-	-	-	-	-	-	1	-	-	1	-	-	-	-	3
	ND	-	-	-	-	-	-	-	-	-	-	-	-	-	-	-
	TOTAL	-	-	4	2	8	7	6	11	12	7	5	3	10	-	75
ND	INAC	655	532	735	415	315	242	226	164	126	111	101	67	229	51	3969
	ACO	22	27	156	261	296	303	300	317	302	258	227	135	337	43	2984
	CHO	-	-	-	2	5	4	11	13	12	6	9	8	28	1	99
	ND	31	16	16	34	22	14	13	7	13	10	10	6	16	83	291
	TOTAL	708	575	907	712	638	563	550	501	453	385	347	216	610	178	7343

TABLEAU E-5 : POPULATION RESIDENTE DE 6 ANS ET PLUS SUIVANT LE SEXE, L'AGE, LE TYPE D'ACTIVITE ET LA PROFESSION  
( REGIONS )

:TYPE ACTIV:		AGES																
: ET																		
:PROFESSION:		< 8 ans	08-09	10-14	15-19	20-24	25-29	30-34	35-39	40-44	45-49	50-54	55-59	60et+	ND	TOTAL		
REGION DE GAO																		
*** HOMMES ***																		
INAC	0/1	-	-	-	-	-	1	4	3	2	2	3	1	9	1	26		
	2	-	-	-	-	-	-	2	-	-	-	-	-	-	-	2		
	3	-	-	-	-	-	1	2	-	-	-	-	-	1	-	4		
	4	-	-	-	2	4	3	2	1	2	6	-	2	10	-	32		
	5	-	-	1	2	11	16	9	3	3	-	1	3	5	-	54		
	6	83	59	135	110	122	85	78	66	55	49	54	47	518	3	1464		
	7/8/9	-	1	2	10	8	14	18	12	10	4	8	6	26	1	120		
	X	10924	7490	11084	4769	2043	1013	597	382	385	219	305	243	1474	78	41006		
	TOTAL	11007	7550	11222	4893	2188	1133	712	467	457	280	371	302	2043	83	42708		
ACO	0/1	-	-	2	6	72	362	417	225	146	144	74	33	46	16	1543		
	2	-	-	-	-	1	7	11	10	7	5	8	3	2	-	54		
	3	-	-	1	1	28	76	100	61	39	42	27	5	9	1	390		
	4	11	12	49	235	358	469	448	326	307	223	142	125	144	42	2891		
	5	3	7	48	149	335	331	252	159	145	152	100	58	54	21	1814		
	6	3188	3108	8588	9273	8573	7787	7826	6445	7265	5084	5622	3264	7798	248	84069		
	7/8/9	70	70	243	619	839	998	904	776	644	531	387	200	323	58	6662		
	X	3	7	43	105	74	76	44	40	26	19	17	10	11	6	481		
	TOTAL	3275	3204	8974	10388	10280	10106	10002	8042	8579	6200	6377	3698	8387	392	97904		
CHOM	0/1	-	-	-	-	22	32	51	48	60	46	51	38	108	6	462		
	2	-	-	-	-	-	-	-	-	-	-	-	-	-	-	-		
	3	-	-	1	1	-	1	1	-	-	2	-	-	-	-	6		
	4	-	-	-	-	-	-	1	-	-	-	1	1	1	-	4		
	5	-	-	-	6	18	13	7	4	4	1	5	1	2	1	62		
	6	17	24	92	108	102	77	62	37	51	22	39	5	54	-	690		
	7/8/9	-	-	-	12	10	16	9	10	4	3	3	5	5	-	77		
	X	13	9	52	91	120	83	43	28	33	19	9	9	25	1	535		
	TOTAL	30	33	145	218	272	222	174	127	152	93	108	59	195	8	1836		
ND	0/1	-	-	6	-	-	-	-	-	-	-	-	-	-	64	70		
	2	-	-	-	-	-	-	-	-	-	-	-	-	-	-	-		
	3	-	-	-	-	-	-	-	-	-	-	-	-	-	-	-		
	4	-	-	-	-	-	-	-	-	-	-	-	-	-	-	-		
	5	-	-	-	-	-	-	-	-	-	-	-	-	-	-	-		
	6	-	-	-	-	-	-	-	-	-	-	-	-	-	-	-		
	7/8/9	4	-	-	-	-	1	1	-	-	-	-	-	-	7	13		
	X	31	12	35	44	46	31	22	13	11	8	8	6	11	1	279		
	TOTAL	35	12	41	44	46	32	23	13	11	8	8	6	11	72	362		

TABLEAU E-5 : POPULATION RESIDENTE DE 6 ANS ET PLUS SUIVANT LE SEXE, L'AGE, LE TYPE D'ACTIVITE ET LA PROFESSION  
( REGIONS )

:TYPE ACTIV:		AGES																
: ET																		
:PROFESSION:		< 8 ans	08-09	10-14	15-19	20-24	25-29	30-34	35-39	40-44	45-49	50-54	55-59	60et+	ND	TOTAL		
REGION DE GAO																		
*** FEMMES ***																		
INAC	0/1	1	-	1	-	1	2	1	-	-	1	1	-	1	1	10		
	2	-	-	-	-	-	-	-	-	-	-	-	-	-	-	-		
	3	-	-	-	-	1	-	-	-	-	-	-	-	-	-	1		
	4	-	-	-	-	-	1	-	-	-	-	-	-	-	1	-		
	5	-	1	2	1	1	-	2	2	-	-	-	-	-	-	-		
	6	4	4	4	6	5	5	5	3	2	2	1	1	13	-	55		
	7/8/9	1	-	1	-	5	1	5	2	3	-	3	6	13	-	40		
	X	12662	9528	16470	16572	16841	14472	12104	8474	8620	5814	6185	3285	10474	651	142152		
	TOTAL	12668	9533	16478	16579	16854	14481	12117	8481	8625	5817	6190	3292	10502	652	142269		
ACO	0/1	-	-	-	1	31	83	64	36	25	9	6	2	-	-	257		
	2	-	-	-	-	-	-	1	1	-	-	-	-	-	-	2		
	3	-	-	-	3	21	37	48	12	2	2	1	-	-	-	126		
	4	1	8	42	148	202	189	169	176	158	123	101	71	119	24	1531		
	5	14	11	108	194	164	98	88	57	45	31	28	7	23	11	879		
	6	173	144	326	221	170	101	111	75	105	73	68	38	75	11	1691		
	7/8/9	25	37	189	396	492	455	458	348	352	247	207	123	221	20	3570		
	X	13	12	75	101	127	112	98	67	59	41	30	22	33	5	795		
	TOTAL	226	212	740	1064	1207	1075	1037	772	746	526	441	263	471	71	8851		
CHOM	0/1	-	-	-	-	2	9	1	1	3	1	-	-	3	-	20		
	2	-	-	-	-	-	-	-	-	-	-	-	-	-	-	-		
	3	-	-	-	-	1	3	1	-	-	-	-	-	-	-	5		
	4	-	-	-	-	-	-	-	-	-	-	-	-	-	-	-		
	5	-	-	-	-	-	-	-	-	-	-	-	-	-	-	-		
	6	2	2	3	2	1	2	-	-	-	-	-	-	-	-	12		
	7/8/9	-	-	-	-	-	1	-	1	1	-	-	-	-	-	3		
	X	-	1	6	7	9	13	7	8	6	15	10	9	29	-	120		
	TOTAL	2	3	9	9	13	28	9	10	10	16	10	9	32	-	160		
ND	0/1	-	-	-	-	-	-	-	-	-	-	-	-	-	30	30		
	2	-	-	-	-	-	-	-	-	-	-	-	-	-	-	-		
	3	-	-	-	-	-	-	-	-	-	-	-	-	-	-	-		
	4	-	-	-	-	-	-	-	-	-	-	-	-	-	-	-		
	5	-	-	-	-	-	-	-	-	-	-	-	-	-	-	-		
	6	-	-	-	-	-	-	-	-	-	-	-	-	-	-	-		
	7/8/9	-	-	-	-	-	-	-	-	-	-	-	-	-	-	-		
	X	25	12	43	18	17	7	9	6	9	3	5	3	12	1	170		
	TOTAL	25	12	43	18	17	7	9	6	9	3	5	3	12	31	200		

TABLEAU E-5 : POPULATION RESIDENTE DE 6 ANS ET PLUS SUIVANT LE SEXE, L'AGE, LE TYPE D'ACTIVITE ET LA PROFESSION  
( REGIONS )

:TYPE ACTIV: : ET		AGES														:PROFESSION:	
		< 8 ans:	08-09 :	10-14 :	15-19 :	20-24 :	25-29 :	30-34 :	35-39 :	40-44 :	45-49 :	50-54 :	55-59 :	60et+ :	ND :	TOTAL :	
REGION DE GAO																	
***. ENSEMBLE ***																	
INAC	0/1	1	-	1	-	1	3	5	3	2	3	4	1	10	2	36	
	2	-	-	-	-	-	-	2	-	-	-	-	-	-	-	2	
	3	-	-	-	-	1	1	2	-	-	-	-	-	1	-	5	
	4	-	-	-	2	4	4	2	1	2	6	-	2	11	-	34	
	5	-	1	3	3	12	16	11	5	3	-	1	3	5	-	63	
	6	87	63	139	116	127	90	83	69	57	51	55	48	531	3	1519	
	7/8/9	1	1	3	10	13	15	23	14	13	4	11	12	39	1	160	
	X	23586	17018	27554	21341	18884	15485	12701	8856	9005	6033	6490	3528	11948	729	183158	
	TOTAL	23675	17083	27700	21472	19042	15614	12829	8948	9082	6097	6561	3594	12545	735	184977	
ACD	0/1	-	-	2	7	103	445	481	261	171	153	80	35	46	16	1800	
	2	-	-	-	-	1	7	12	11	7	5	8	3	2	-	56	
	3	-	-	1	4	49	113	148	73	41	44	28	5	9	1	516	
	4	12	20	91	383	560	658	617	502	465	346	243	196	263	66	4422	
	5	17	18	156	343	499	429	340	216	190	183	128	65	77	32	2693	
	6	3361	3252	8914	9494	8743	7888	7937	6520	7370	5157	5690	3302	7873	259	85760	
	7/8/9	95	107	432	1015	1331	1453	1362	1124	996	778	594	323	544	78	10232	
	X	16	19	118	206	201	188	142	107	85	60	47	32	44	11	1276	
	TOTAL	3501	3416	9714	11452	11487	11181	11039	8814	9325	6726	6818	3961	8858	463	106755	
CHOM	0/1	-	-	-	-	24	41	52	49	63	47	51	38	111	6	482	
	2	-	-	-	-	-	-	-	-	-	-	-	-	-	-	-	
	3	-	-	1	1	1	4	2	-	-	2	-	-	-	-	11	
	4	-	-	-	-	-	-	1	-	-	-	1	1	1	-	4	
	5	-	-	-	6	18	13	7	4	4	1	5	1	2	1	62	
	6	19	26	95	110	103	79	62	37	51	22	39	5	54	-	702	
	7/8/9	-	-	-	12	10	17	9	11	5	3	3	5	5	-	80	
	X	13	10	58	98	129	96	50	36	39	34	19	18	54	1	655	
	TOTAL	32	36	154	227	285	250	183	137	162	109	118	68	227	8	1996	
ND	0/1	-	-	6	-	-	-	-	-	-	-	-	-	-	94	100	
	2	-	-	-	-	-	-	-	-	-	-	-	-	-	-	-	
	3	-	-	-	-	-	-	-	-	-	-	-	-	-	-	-	
	4	-	-	-	-	-	-	-	-	-	-	-	-	-	-	-	
	5	-	-	-	-	-	-	-	-	-	-	-	-	-	-	-	
	6	-	-	-	-	-	-	-	-	-	-	-	-	-	-	-	
	7/8/9	4	-	-	-	-	1	1	-	-	-	-	-	-	7	13	
	X	56	24	78	62	63	38	31	19	20	11	13	9	23	2	449	
	TOTAL	60	24	84	62	63	39	32	19	20	11	13	9	23	103	562	



TABLEAU E-6 : POPULATION RESIDENTE DE 12 ANS ET PLUS SUIVANT LE SEXE, L'AGE, LE TYPE D'ACTIVITE  
ET LA SITUATION MATRIMONIALE  
( REGIONS )

: TYPE D'ACTIVITE :		AGES												: ND :	: TOTAL :
		12-14	15-19	20-24	25-29	30-34	35-39	40-44	45-49	50-54	55-59	60-64	65et+		
REGION DE GAO															
*** HOMMES ***															
INAC	C	5387	4797	2046	881	334	131	88	35	31	15	25	72	37	13879
	M	9	41	76	182	303	278	296	193	265	230	417	1042	28	3360
	V	4	3	3	9	8	16	24	19	32	27	71	230	3	449
	D	-	4	15	28	28	21	24	18	24	20	17	83	-	282
	ND	66	48	48	33	39	21	25	15	19	10	19	67	15	425
	TOTAL	5466	4893	2188	1133	712	467	457	280	371	302	549	1494	83	18395
ACO	C	5463	10155	8576	5117	2098	751	417	184	147	73	66	105	75	33227
	M	13	152	1533	4687	7485	6942	7689	5711	5900	3446	3635	3984	301	51478
	V	1	11	25	86	139	124	206	136	164	85	126	193	3	1299
	D	2	10	46	116	186	149	185	103	120	57	89	103	1	1167
	ND	26	60	100	100	94	76	82	66	46	37	35	51	12	785
	TOTAL	5505	10388	10280	10106	10002	8042	8579	6200	6377	3698	3951	4436	392	87956
CHOM	C	96	215	253	156	74	31	16	6	5	1	2	3	2	860
	M	1	3	12	55	86	84	116	81	93	53	68	98	6	756
	V	-	-	-	1	3	6	10	2	6	4	4	15	-	51
	D	-	-	2	4	8	6	7	4	3	-	2	2	-	38
	ND	-	-	5	6	3	-	3	-	1	1	1	-	-	20
	TOTAL	97	218	272	222	174	127	152	93	108	59	77	118	8	1725
ND	C	6	21	19	11	6	3	1	1	-	1	1	-	3	73
	M	-	-	1	3	4	2	2	2	2	1	1	-	3	21
	V	-	-	-	-	-	-	-	-	-	-	-	-	-	-
	D	-	-	-	-	-	-	1	-	-	-	-	-	1	2
	ND	25	23	26	18	13	8	7	5	6	4	5	4	65	209
	TOTAL	31	44	46	32	23	13	11	8	8	6	7	4	72	305
*** FEMMES ***															
INAC	C	8295	8914	3885	1479	760	315	287	153	155	75	78	141	50	24587
	M	554	7031	11573	11586	9848	6938	6401	4092	3551	1742	1699	1754	452	67221
	V	14	87	215	296	454	517	994	924	1663	1071	1910	3313	84	11542
	D	27	469	1072	1036	978	670	863	582	732	358	585	674	43	8089
	ND	40	78	109	84	77	41	80	66	89	46	113	235	23	1081
	TOTAL	8930	16579	16854	14481	12117	8481	8625	5817	6190	3292	4385	6117	652	112520

TABLEAU E-6 : POPULATION RESIDENTE DE 12 ANS ET PLUS SUIVANT LE SEXE, L'AGE, LE TYPE D'ACTIVITE  
ET LA SITUATION MATRIMONIALE  
( REGIONS )

: TYPE D'ACTIVITE :		AGES												: :			
: PAR SITUATION :														: :			
: MATRIMONIALE :		12-14	15-19	20-24	25-29	30-34	35-39	40-44	45-49	50-54	55-59	60-64	65et+	ND	TOTAL	: :	
		REGION DE GAO															
ACO	C	423	697	425	211	109	35	17	14	11	3	8	6	6	1965		
	M	36	311	643	726	726	570	493	346	241	157	94	83	39	4465		
	V	-	10	20	32	80	75	127	101	124	67	94	94	11	835		
	D	6	40	112	99	118	86	105	61	62	36	45	39	11	820		
	ND	4	6	7	7	4	6	4	4	3	-	5	3	4	57		
	TOTAL	469	1064	1207	1075	1037	772	746	526	441	263	246	225	71	8142		
CHOM	C	6	7	9	13	2	1	2	-	1	-	-	-	-	41		
	M	-	2	4	11	7	8	4	12	3	4	2	9	-	66		
	V	-	-	-	-	-	-	-	2	4	1	7	10	-	26		
	D	-	-	-	4	-	-	1	-	3	3	3	1	-	15		
	ND	-	-	-	-	-	1	1	-	1	1	-	-	-	4		
	TOTAL	6	9	13	28	9	10	10	16	10	9	12	20	-	152		
ND	C	7	5	2	1	-	-	-	-	-	-	-	-	2	17		
	M	-	2	1	2	3	1	4	-	-	-	2	-	1	16		
	V	-	-	-	-	-	-	-	-	2	-	-	-	-	2		
	D	-	-	-	1	-	-	1	-	-	-	1	-	2	5		
	ND	29	11	14	3	6	5	4	3	3	3	6	3	26	116		
	TOTAL	36	18	17	7	9	6	9	3	5	3	9	3	31	156		
*** ENSEMBLE ***																	
INAC	C	13682	13711	5931	2360	1094	446	375	188	186	90	103	213	87	38466		
	M	563	7072	11649	11768	10151	7216	6697	4285	3816	1972	2116	2796	480	70581		
	V	18	90	218	305	462	533	1018	943	1695	1098	1981	3543	87	11991		
	D	27	473	1087	1064	1006	691	887	600	756	378	602	757	43	8371		
	ND	106	126	157	117	116	62	105	81	108	56	132	302	38	1506		
	TOTAL	14396	21472	19042	15614	12829	8948	9082	6097	6561	3594	4934	7611	735	130915		
ACO	C	5886	10852	9001	5328	2207	786	434	198	158	76	74	111	81	35192		
	M	49	463	2176	5413	8211	7512	8182	6057	6141	3603	3729	4067	340	55943		
	V	1	21	45	118	219	199	333	237	288	152	220	287	14	2134		
	D	8	50	158	215	304	235	290	164	182	93	134	142	12	1987		
	ND	30	66	107	107	98	82	86	70	49	37	40	54	16	842		
	TOTAL	5974	11452	11487	11181	11039	8814	9325	6726	6818	3961	4197	4661	463	96098		

TABLEAU E-6 : POPULATION RESIDENTE DE 12 ANS ET PLUS SUIVANT LE SEXE, L'AGE, LE TYPE D'ACTIVITE  
ET LA SITUATION MATRIMONIALE  
( REGIONS )

		AGES													
: TYPE D'ACTIVITE :															
: PAR SITUATION :															
: MATRIMONIALE :		12-14	15-19	20-24	25-29	30-34	35-39	40-44	45-49	50-54	55-59	60-64	65et+	ND	TOTAL
		REGION DE GAO													
CHOM	C	102	222	262	169	76	32	18	6	6	1	2	3	2	901
	M	1	5	16	66	93	92	120	93	96	57	70	107	6	822
	V	-	-	-	1	3	6	12	6	8	5	11	25	-	77
	D	-	-	2	8	8	6	8	4	6	3	5	3	-	53
	ND	-	-	5	6	3	1	4	-	2	2	1	-	-	24
	TOTAL	103	227	285	250	183	137	162	109	118	68	89	138	8	1877
ND	C	13	26	21	12	6	3	1	1	-	1	1	-	5	90
	M	-	2	2	5	7	3	6	2	2	1	3	-	4	37
	V	-	-	-	-	-	-	-	-	2	-	-	-	-	2
	D	-	-	-	1	-	-	2	-	-	-	1	-	3	7
	ND	54	34	40	21	19	13	11	8	9	7	11	7	91	325
	TOTAL	67	62	63	39	32	19	20	11	13	9	16	7	103	461

TABLEAU E-7 : POPULATION RESIDENTE DE 6 ANS ET PLUS SUIVANT LE SEXE, L'AGE, LA PROFESSION ET LA DERNIERE CLASSE FREQUENTEE  
( REGIONS )

		AGES															
:DERNIERE :																	
:CLAS. FREQ.:																	
:GR. PROF. :		< 8 ans :	08-09 :	10-14 :	15-19 :	20-24 :	25-29 :	30-34 :	35-39 :	40-44 :	45-49 :	50-54 :	55-59 :	60et+ :	ND :	TOTAL :	
REGION DE GAO																	
*** HOMMES ***																	
NEANT	0/1	-	-	1	1	27	49	67	68	72	77	65	42	113	22	604	
	2	-	-	-	-	-	2	2	-	1	2	-	-	1	-	8	
	3	-	-	1	-	2	3	4	3	1	7	5	-	2	-	28	
	4	10	11	42	185	248	304	308	264	244	182	114	106	120	32	2170	
	5	3	4	42	76	163	204	165	139	125	125	84	55	57	13	1255	
	6	3264	3130	8414	8679	7905	7127	7212	6074	6995	4866	5437	3146	7967	228	80444	
	7/8/9	72	70	224	501	616	804	717	694	600	468	348	185	317	48	5664	
	X	9451	5365	6932	2637	1353	826	544	390	392	233	309	224	1394	55	30105	
	TOTAL	12800	8580	15656	12079	10314	9319	9019	7632	8430	5960	6362	3758	9971	398	120278	
F1	0/1	-	-	-	2	7	24	15	13	22	18	11	2	4	1	119	
	2	-	-	-	-	-	-	1	1	-	-	2	1	1	-	6	
	3	-	-	-	1	3	6	5	4	14	11	11	2	3	-	60	
	4	1	1	7	31	42	60	50	15	26	25	12	7	14	2	293	
	5	-	-	3	68	120	94	51	14	17	15	13	1	1	2	399	
	6	10	41	253	484	425	386	370	153	90	65	66	36	44	6	2429	
	7/8/9	-	-	16	114	154	101	117	47	36	39	34	17	20	5	700	
	X	1155	1845	3686	1157	280	121	42	17	14	11	8	16	43	16	8411	
	TOTAL	1166	1887	3965	1857	1031	792	651	264	219	184	157	82	130	32	12417	
F2	0/1	-	-	-	1	15	12	22	16	17	16	5	3	5	1	113	
	2	-	-	-	-	-	4	2	1	1	1	1	-	-	-	10	
	3	-	-	1	1	16	39	41	21	7	8	4	-	1	-	139	
	4	-	-	-	18	55	62	50	21	10	4	6	1	6	2	235	
	5	-	-	-	10	77	55	37	10	2	7	4	3	-	3	208	
	6	-	-	13	93	192	175	142	61	22	19	9	15	25	1	767	
	7/8/9	-	-	2	17	73	88	65	24	9	7	9	5	6	-	305	
	X	-	-	183	950	404	128	48	23	15	2	7	3	9	4	1776	
	TOTAL	-	-	199	1090	832	563	407	177	83	64	45	30	52	11	3553	
SEC	0/1	-	-	-	-	6	36	40	29	15	13	7	1	1	1	149	
	2	-	-	-	-	-	-	2	-	3	-	2	-	-	-	7	
	3	-	-	-	-	4	8	13	6	5	2	1	-	1	-	40	
	4	-	-	-	-	8	10	9	1	4	-	3	1	2	1	39	
	5	-	-	-	1	-	4	4	-	1	2	1	-	-	-	13	
	6	-	-	-	2	12	7	6	4	7	-	1	3	3	-	45	
	7/8/9	-	-	-	-	3	6	4	3	-	1	-	-	1	-	18	
	X	-	-	1	105	138	40	18	5	6	1	-	2	5	2	323	
	TOTAL	-	-	1	108	171	111	96	48	41	19	15	7	13	4	634	

TABLEAU E-7 : POPULATION RESIDENTE DE 6 ANS ET PLUS SUIVANT LE SEXE, L'AGE, LA PROFESSION ET LA DERNIERE CLASSE FREQUENTEE  
( REGIONS )

		AGES														
:DERNIERE :																
:CLAS. FREQ:																
:GR. PROF. :< 8 ans:		08-09	10-14	15-19	20-24	25-29	30-34	35-39	40-44	45-49	50-54	55-59	60et+	ND	TOTAL	
		REGION DE GAO														
PROF	0/1	-	-	-	1	32	229	228	96	47	43	15	6	8	6	711
	2	-	-	-	-	1	1	4	5	-	1	2	-	-	-	14
	3	-	-	-	-	1	14	24	13	6	5	4	1	2	1	71
	4	-	-	-	-	1	5	3	-	2	-	-	2	-	-	13
	5	-	-	-	-	-	-	3	-	1	-	-	-	-	-	4
	6	-	-	2	4	4	22	12	7	5	2	1	3	3	1	66
	7/8/9	-	-	-	-	-	13	14	10	1	2	-	-	1	-	41
	X	-	-	-	5	32	28	13	7	3	-	2	5	12	-	107
	TOTAL	-	-	2	10	71	312	301	138	65	53	24	17	26	8	1027
SUP	0/1	-	-	-	-	3	33	72	28	15	10	7	4	3	-	175
	2	-	-	-	-	-	-	2	3	1	1	-	-	-	-	7
	3	-	-	-	-	1	5	12	11	4	4	1	1	-	-	39
	4	-	-	-	-	-	1	2	1	1	-	-	2	-	-	7
	5	-	-	-	-	-	-	1	1	-	1	-	-	-	-	3
	6	-	-	-	-	1	3	4	-	1	-	1	-	-	-	10
	7/8/9	-	-	-	-	1	-	1	-	-	-	-	-	-	-	2
	X	-	-	-	-	8	22	11	3	2	2	-	1	5	-	54
	TOTAL	-	-	-	-	14	64	105	47	24	18	9	8	8	-	297
DIP/T.	0/1	-	-	-	-	-	-	2	1	-	1	-	-	-	-	4
	2	-	-	-	-	-	-	-	-	-	-	-	-	-	-	-
	3	-	-	-	-	-	1	1	-	1	-	-	-	-	-	3
	4	-	-	-	-	-	-	-	-	-	-	-	-	-	-	-
	5	-	-	-	-	-	-	-	-	-	-	-	-	-	-	-
	6	-	-	-	-	-	-	2	-	-	-	-	-	-	-	2
	7/8/9	-	-	-	-	-	-	-	-	-	-	-	-	-	-	-
	X	-	-	-	1	-	-	-	-	-	-	-	-	-	-	1
	TOTAL	-	-	-	1	-	1	5	1	1	1	-	-	-	-	10
1 CAM.	0/1	-	-	-	-	-	-	-	-	-	-	-	-	-	-	-
	2	-	-	-	-	-	-	-	-	1	-	-	-	-	-	1
	3	-	-	-	-	-	1	-	-	-	-	-	-	-	-	1
	4	-	-	-	-	-	-	-	1	1	-	-	-	-	-	2
	5	-	-	-	-	-	-	-	-	-	-	-	-	-	-	-
	6	-	-	1	-	-	-	1	1	1	2	2	-	1	-	9
	7/8/9	-	-	-	-	1	-	-	1	-	-	-	-	-	-	2
	X	-	1	1	1	4	-	-	-	-	-	-	-	-	-	7
	TOTAL	-	1	2	1	5	1	1	3	3	2	2	-	1	-	22

TABLEAU E-7 : POPULATION RESIDENTE DE 6 ANS ET PLUS SUIVANT LE SEXE, L'AGE, LA PROFESSION ET LA DERNIERE CLASSE FREQUENTEE  
( REGIONS. )

		AGES														
:DERNIERE :															: :	
:CLAS. FREQ:															: :	
:GR. PROF. :		< 8 ans :	08-09 :	10-14 :	15-19 :	20-24 :	25-29 :	30-34 :	35-39 :	40-44 :	45-49 :	50-54 :	55-59 :	60et+ :	ND :	TOTAL :
REGION DE GAO																
>1 CAM.0/1	-	-	1	-	-	1	1	-	-	-	1	-	1	-	5	
2	-	-	-	-	-	-	-	-	-	-	-	1	-	-	1	
3	-	-	-	-	-	-	-	-	-	1	-	-	-	-	1	
4	-	-	-	-	-	-	1	2	1	-	1	-	2	-	7	
5	-	-	-	-	-	-	-	-	-	-	-	-	-	-	-	
6	-	-	-	-	2	5	3	6	9	4	2	2	3	-	36	
7/8/9	-	-	-	-	-	-	-	1	-	2	-	-	-	-	3	
X	-	-	2	2	2	1	-	2	-	-	-	-	1	-	10	
TOTAL	-	-	3	2	4	7	5	11	10	7	4	3	7	-	63	
ND	0/1	-	6	1	4	11	25	25	20	14	17	14	28	56	221	
	2	-	-	-	-	-	-	-	-	-	1	1	-	-	2	
	3	-	-	-	1	1	3	3	1	6	1	1	-	-	18	
	4	-	-	3	8	30	28	22	20	18	7	9	11	5	161	
	5	-	3	4	2	4	3	7	2	6	3	4	3	4	48	
	6	14	20	132	229	256	224	214	242	241	197	196	111	324	2415	
	7/8/9	2	1	3	9	9	17	14	18	12	19	7	4	9	137	
	X	365	307	409	151	62	37	30	16	23	16	13	17	52	1507	
	TOTAL	381	331	554	395	344	323	321	328	323	273	246	160	428	4509	
*** FEMMES ***																
NEANT	0/1	1	-	-	-	5	1	6	3	3	3	1	3	8	34	
	2	-	-	-	-	-	-	-	-	-	-	-	-	-	-	
	3	-	-	-	-	1	-	-	-	-	-	-	-	-	1	
	4	1	8	41	130	164	159	156	168	147	120	101	70	116	24	
	5	10	12	102	183	158	92	83	56	44	31	28	7	22	10	
	6	175	146	318	220	166	96	108	76	102	73	68	38	83	10	
	7/8/9	25	36	180	376	463	430	443	335	350	240	208	128	233	16	
	X	11678	8170	13931	14542	15260	13317	11498	8241	8531	5743	6121	3258	10361	585	
	TOTAL	11890	8372	14572	15451	16211	14100	12289	8882	9177	6210	6529	3502	10818	653	
F1	0/1	-	1	-	5	9	5	4	6	3	1	1	-	-	35	
	2	-	-	-	-	-	-	-	-	-	-	-	-	-	-	
	3	-	-	-	1	4	5	2	2	-	1	-	-	-	15	
	4	-	-	14	23	17	8	3	5	1	-	1	-	-	72	
	5	-	1	6	4	1	5	1	1	-	-	-	-	-	19	
	6	1	2	7	4	1	6	4	-	2	-	-	-	-	27	
	7/8/9	-	5	14	20	12	7	4	1	-	-	-	-	-	63	
	X	703	1142	2241	1283	927	644	338	121	39	22	6	3	10	23	
	TOTAL	704	1144	2255	1321	981	693	372	135	56	26	8	5	10	23	

TABLEAU E-7 : POPULATION RESIDENTE DE 6 ANS ET PLUS SUIVANT LE SEXE, L'AGE, LA PROFESSION ET LA DERNIERE CLASSE FREQUENTEE  
( REGIONS )

		AGES															
		:GR. PROF. : < 8 ans : 08-09 : 10-14 : 15-19 : 20-24 : 25-29 : 30-34 : 35-39 : 40-44 : 45-49 : 50-54 : 55-59 : 60et+ :														ND	TOTAL
REGION DE GAO																	
F2	0/1	-	-	-	1	5	19	14	5	3	2	1	-	-	-	50	
	2	-	-	-	-	-	-	-	-	-	-	-	-	-	-	-	
	3	-	-	-	3	15	21	29	5	-	1	-	-	-	-	74	
	4	-	-	1	1	8	12	2	3	2	1	-	-	-	-	30	
	5	-	-	-	2	2	2	1	-	-	-	-	-	1	-	8	
	6	-	-	-	-	3	1	1	-	1	-	-	-	-	-	6	
	7/8/9	-	-	-	1	6	5	6	1	-	-	-	-	-	-	19	
	X	-	-	85	527	465	363	152	38	5	2	2	2	1	2	1644	
	TOTAL	-	-	86	535	504	423	205	52	11	6	3	2	2	2	1831	
SEC	0/1	-	-	-	-	3	10	10	3	4	1	-	-	-	-	31	
	2	-	-	-	-	-	-	-	-	-	-	-	-	-	-	-	
	3	-	-	-	-	2	2	2	-	-	-	-	-	-	-	6	
	4	-	-	-	-	-	1	-	-	-	-	-	-	1	-	2	
	5	-	-	-	-	-	-	-	-	-	-	-	-	-	-	-	
	6	-	-	-	-	-	1	-	-	-	-	-	-	-	-	1	
	7/8/9	-	-	-	-	-	-	-	-	-	-	-	-	-	-	-	
	X	-	-	2	35	41	24	8	2	1	1	1	1	-	-	116	
	TOTAL	-	-	2	35	46	38	20	5	5	2	1	1	1	-	156	
PROF	0/1	-	-	-	-	17	45	33	16	6	1	1	-	1	-	120	
	2	-	-	-	-	-	-	-	1	-	-	-	-	-	-	1	
	3	-	-	-	-	5	9	11	3	-	-	-	-	-	-	28	
	4	-	-	-	-	-	-	-	-	-	-	-	-	-	-	-	
	5	-	-	-	-	-	1	-	-	-	-	-	-	-	-	1	
	6	-	-	-	-	1	1	-	-	-	-	-	-	-	-	2	
	7/8/9	-	-	-	-	-	1	-	-	-	-	-	-	-	-	1	
	X	-	-	-	9	24	26	8	-	2	1	2	1	-	-	73	
	TOTAL	-	-	-	9	47	83	52	20	8	2	3	1	1	-	226	
SUP	0/1	-	-	-	-	2	5	3	1	-	1	-	-	-	-	12	
	2	-	-	-	-	-	-	1	-	-	-	-	-	-	-	1	
	3	-	-	-	-	-	2	-	1	-	1	-	-	-	-	4	
	4	-	-	-	-	-	-	-	-	1	-	-	-	-	-	1	
	5	-	-	-	-	-	-	-	-	-	-	-	-	-	-	-	
	6	-	-	-	-	-	-	-	-	-	-	-	-	-	-	-	
	7/8/9	-	-	-	-	-	-	-	-	-	-	-	-	-	-	-	
	X	-	-	-	1	1	5	-	-	-	-	-	-	-	-	7	
	TOTAL	-	-	-	1	3	12	4	2	1	2	-	-	-	-	25	

TABLEAU E-7 : POPULATION RESIDENTE DE 6 ANS ET PLUS SUIVANT LE SEXE, L'AGE, LA PROFESSION ET LA DERNIERE CLASSE FREQUENTEE  
( REGIONS )

:DERNIERE :	AGES													ND	TOTAL		
	:CLAS. FREQ:	< 8 ans	08-09	10-14	15-19	20-24	25-29	30-34	35-39	40-44	45-49	50-54	55-59			60et+	
:GR. PROF. :	REGION DE GAO																
DIP/T. 0/1	-	-	-	-	-	-	-	-	-	-	-	-	-	-	-	-	-
2	-	-	-	-	-	-	-	-	-	-	-	-	-	-	-	-	-
3	-	-	-	-	-	-	-	-	-	-	-	-	-	-	-	-	-
4	-	-	-	-	-	-	-	-	-	-	-	-	-	-	-	-	-
5	-	-	-	-	-	-	-	-	-	-	-	-	-	-	-	-	-
6	-	-	-	-	-	-	-	-	-	-	-	-	-	-	-	-	-
7/8/9	-	-	-	-	-	-	-	-	-	-	-	-	-	-	-	-	-
X	-	-	-	-	-	-	1	-	-	-	-	-	-	-	-	-	1
TOTAL	-	-	-	-	-	-	1	-	-	-	-	-	-	-	-	-	1
1 CAM. 0/1	-	-	-	-	-	-	-	-	-	-	-	-	-	-	-	-	-
2	-	-	-	-	-	-	-	-	-	-	-	-	-	-	-	-	-
3	-	-	-	-	-	-	-	-	-	-	-	-	-	-	-	-	-
4	-	-	-	-	-	-	-	-	-	-	-	-	-	-	-	-	-
5	-	-	-	-	-	-	-	-	-	-	-	-	-	-	-	-	-
6	-	-	-	-	-	-	-	-	-	-	-	-	-	-	-	-	-
7/8/9	-	-	-	-	-	-	-	-	-	-	-	-	-	-	-	-	-
X	-	-	1	1	1	1	-	-	-	2	-	-	-	-	-	-	6
TOTAL	-	-	1	1	1	1	-	-	-	2	-	-	-	-	-	-	6
>1 CAM. 0/1	-	-	-	-	-	-	-	-	1	-	1	-	-	-	-	-	2
2	-	-	-	-	-	-	-	-	-	-	-	-	-	-	-	-	-
3	-	-	-	-	-	-	-	-	-	-	-	-	-	-	-	-	-
4	-	-	-	-	-	2	-	-	1	-	-	-	-	-	-	-	3
5	-	-	-	-	-	-	-	-	-	-	-	-	-	-	-	-	-
6	-	-	-	-	-	-	-	-	-	-	-	-	-	-	-	-	-
7/8/9	-	-	-	-	-	-	-	-	-	-	-	-	-	-	-	-	-
X	-	-	1	-	2	-	1	-	-	-	-	-	3	-	-	-	7
TOTAL	-	-	1	-	4	-	1	-	2	-	1	-	3	-	-	-	12
ND 0/1	-	-	-	-	2	1	-	2	5	-	-	-	-	-	23	33	-
2	-	-	-	-	-	-	-	-	-	-	-	-	-	-	-	-	-
3	-	-	-	-	-	1	2	1	-	-	-	-	-	-	-	-	4
4	-	-	-	3	5	1	3	2	2	1	-	-	3	-	-	-	20
5	4	-	7	4	1	2	1	2	-	-	-	-	-	1	-	-	22
6	3	2	8	5	5	3	3	2	2	2	1	1	5	1	-	-	43
7/8/9	1	1	5	5	8	9	7	11	5	7	2	1	1	1	4	-	67
X	319	241	333	300	273	223	213	153	116	102	98	54	173	47	-	-	2645
TOTAL	327	244	353	317	294	240	229	173	130	112	101	56	182	76	-	-	2834



TABLEAU E-7 : POPULATION RESIDENTE DE 6 ANS ET PLUS SUIVANT LE SEXE, L'AGE, LA PROFESSION ET LA DERNIERE CLASSE FREQUENTEE  
( REGIONS )

		AGES															
:DERNIERE :																:	
:CLAS. FREQ:																:	
:GR. PROF. :< 8 ans: 08-09 : 10-14 : 15-19 : 20-24 : 25-29 : 30-34 : 35-39 : 40-44 : 45-49 : 50-54 : 55-59 : 60et+ :																NO	TOTAL :
REGION DE GAO																	
*** ENSEMBLE ***																	
NEANT	0/1	1	-	1	1	27	54	68	74	75	80	68	43	116	30	638	
	2	-	-	-	-	-	2	2	-	1	2	-	-	1	-	8	
	3	-	-	1	-	2	4	4	3	1	7	5	-	2	-	29	
	4	11	19	83	315	412	463	464	432	391	302	215	176	236	56	3575	
	5	13	16	144	259	321	296	248	195	169	156	112	62	79	23	2093	
	6	3439	3276	8732	8899	8071	7223	7320	6150	7097	4939	5505	3184	8050	238	82123	
	7/8/9	97	106	404	877	1079	1234	1160	1029	950	708	556	313	550	64	9127	
	X	21129	13535	20863	17179	16613	14143	12042	8631	8923	5976	6430	3482	11755	640	161341	
	TOTAL	24690	16952	30228	27530	26525	23419	21308	16514	17607	12170	12891	7260	20789	1051	258934	
	F1	0/1	-	-	1	2	12	33	20	17	28	21	12	3	4	1	154
2		-	-	-	-	-	-	1	1	-	-	2	1	1	-	6	
3		-	-	-	1	4	10	10	6	16	11	12	2	3	-	75	
4		1	1	7	45	65	77	58	18	31	26	12	8	14	2	365	
5		-	-	4	74	124	95	56	15	18	15	13	1	1	2	418	
6		11	43	260	488	426	392	374	153	92	65	66	36	44	6	2456	
7/8/9		-	-	21	128	174	113	124	51	37	39	34	17	20	5	763	
X		1858	2987	5927	2440	1207	765	380	138	53	33	14	19	53	39	15913	
TOTAL		1870	3031	6220	3178	2012	1485	1023	399	275	210	165	87	140	55	20150	
F2		0/1	-	-	-	2	20	31	36	21	20	18	6	3	5	1	163
	2	-	-	-	-	-	4	2	1	1	1	-	-	-	-	10	
	3	-	-	1	4	31	60	70	26	7	9	4	-	1	-	213	
	4	-	-	1	19	63	74	52	24	12	5	6	1	6	2	265	
	5	-	-	-	12	79	57	38	10	2	7	4	3	1	3	216	
	6	-	-	13	93	195	176	143	61	23	19	9	15	25	1	773	
	7/8/9	-	-	2	18	79	93	71	25	9	7	9	5	6	-	324	
	X	-	-	268	1477	869	491	200	61	20	4	9	5	10	6	3420	
	TOTAL	-	-	285	1625	1336	986	612	229	94	70	48	32	54	13	5384	
	SEC	0/1	-	-	-	-	9	46	50	32	19	14	7	1	1	1	180
2		-	-	-	-	-	-	2	-	3	-	2	-	-	-	7	
3		-	-	-	-	6	10	15	6	5	2	1	-	1	-	46	
4		-	-	-	-	8	11	9	1	4	-	3	1	3	1	41	
5		-	-	-	1	-	4	4	-	1	2	1	-	-	-	13	
6		-	-	-	2	12	8	6	4	7	-	1	3	3	-	46	
7/8/9		-	-	-	-	3	6	4	3	-	1	-	-	1	-	18	
X		-	-	3	140	179	64	26	7	7	2	1	3	5	2	439	
TOTAL		-	-	3	143	217	149	116	53	46	21	16	8	14	4	790	

TABLEAU E-7 : POPULATION RESIDENTE DE 6 ANS ET PLUS SUIVANT LE SEXE, L'AGE, LA PROFESSION ET LA DERNIERE CLASSE FREQUENTEE  
( REGIONS )

:DERNIERE :		AGES:														
:CLAS. FREQ:																
:GR. PROF. :		< 8 ans	08-09	10-14	15-19	20-24	25-29	30-34	35-39	40-44	45-49	50-54	55-59	60et+	Nd	TOTAL
		REGION DE GAO														
PROF	0/1	-	-	-	1	49	274	261	112	53	44	16	6	9	6	831
	2	-	-	-	-	1	1	4	6	-	1	2	-	-	-	15
	3	-	-	-	-	6	23	35	16	6	5	4	1	2	1	99
	4	-	-	-	-	1	5	3	-	2	-	-	2	-	-	13
	5	-	-	-	-	-	1	3	-	1	-	-	-	-	-	5
	6	-	-	2	4	5	23	12	7	5	2	1	3	3	1	68
	7/8/9	-	-	-	-	-	14	14	10	1	2	-	-	1	-	42
	X	-	-	-	14	56	54	21	7	5	1	4	6	12	-	180
	TOTAL	-	-	2	19	118	395	353	158	73	55	27	18	27	8	1253
SUP	0/1	-	-	-	-	5	38	75	29	15	11	7	4	3	-	187
	2	-	-	-	-	-	-	3	3	1	1	-	-	-	-	8
	3	-	-	-	-	1	7	12	12	4	5	1	1	-	-	43
	4	-	-	-	-	-	1	2	1	2	-	-	2	-	-	8
	5	-	-	-	-	-	-	1	1	-	1	-	-	-	-	3
	6	-	-	-	-	1	3	4	-	1	-	1	-	-	-	10
	7/8/9	-	-	-	-	1	-	1	-	-	-	-	-	-	-	2
	X	-	-	-	1	9	27	11	3	2	2	-	1	5	-	61
	TOTAL	-	-	-	1	17	76	109	49	25	20	9	8	8	-	322
DIP/T.	0/1	-	-	-	-	-	-	2	1	-	1	-	-	-	-	4
	2	-	-	-	-	-	-	-	-	-	-	-	-	-	-	-
	3	-	-	-	-	-	1	1	-	1	-	-	-	-	-	3
	4	-	-	-	-	-	-	-	-	-	-	-	-	-	-	-
	5	-	-	-	-	-	-	-	-	-	-	-	-	-	-	-
	6	-	-	-	-	-	-	2	-	-	-	-	-	-	-	2
	7/8/9	-	-	-	-	-	-	-	-	-	-	-	-	-	-	-
	X	-	-	-	1	-	1	-	-	-	-	-	-	-	-	2
	TOTAL	-	-	-	1	-	2	5	1	1	1	-	-	-	-	11
1 CAM.	0/1	-	-	-	-	-	-	-	-	-	-	-	-	-	-	-
	2	-	-	-	-	-	-	-	-	1	-	-	-	-	-	1
	3	-	-	-	-	-	1	-	-	-	-	-	-	-	-	1
	4	-	-	-	-	-	-	-	1	1	-	-	-	-	-	2
	5	-	-	-	-	-	-	-	-	-	-	-	-	-	-	-
	6	-	-	1	-	-	-	1	1	1	2	2	-	1	-	9
	7/8/9	-	-	-	-	1	-	-	1	-	-	-	-	-	-	2
	X	-	1	2	2	5	1	-	-	-	2	-	-	-	-	13
	TOTAL	-	1	3	2	6	2	1	3	3	4	2	-	1	-	28

TABLEAU E-7 : POPULATION RESIDENTE DE 6 ANS ET PLUS SUIVANT LE SEXE, L'AGE, LA PROFESSION ET LA DERNIERE CLASSE FREQUENTEE  
( REGIONS )

		AGES														
:DERNIERE :																
:CLAS. FREQ:																
:GR. PROF. :		< 8 ans	08-09	10-14	15-19	20-24	25-29	30-34	35-39	40-44	45-49	50-54	55-59	60et+	ND	TOTAL
REGION DE GAO																
>1	CAM.0/1	-	-	1	-	-	1	1	-	1	-	2	-	1	-	7
	2	-	-	-	-	-	-	-	-	-	-	1	-	-	-	1
	3	-	-	-	-	-	-	-	-	-	1	-	-	-	-	1
	4	-	-	-	-	2	-	1	2	2	-	1	-	2	-	10
	5	-	-	-	-	-	-	-	-	-	-	-	-	-	-	-
	6	-	-	-	-	2	5	3	6	9	4	2	2	3	-	36
	7/8/9	-	-	-	-	-	-	-	1	-	2	-	-	-	-	3
	X	-	-	3	2	4	1	1	2	-	-	-	-	4	-	17
	TOTAL	-	-	4	2	8	7	6	11	12	7	5	3	10	-	75
ND	0/1	-	-	6	1	6	12	25	27	25	14	17	14	28	79	254
	2	-	-	-	-	-	-	-	-	-	-	1	1	-	-	2
	3	-	-	-	-	1	2	5	4	1	6	1	1	1	-	22
	4	-	-	-	6	13	31	31	24	22	19	7	9	14	5	181
	5	4	3	11	6	5	5	8	4	6	3	4	3	3	5	70
	6	17	22	140	234	261	227	217	244	243	199	197	112	329	16	2458
	7/8/9	3	2	8	14	17	26	21	29	17	26	9	5	10	17	204
	X	684	548	742	451	335	260	243	169	139	118	111	71	225	56	4152
	TOTAL	708	575	907	712	638	563	550	501	453	385	347	216	610	178	7343

TABLEAU E-8 : POPULATION RESIDENTE DE 6 ANS ET PLUS SUIVANT LE SEXE, L'AGE ET LA PROFESSION  
( REGIONS )

:PROFESSION: : ET : SEXE	AGES											ND	TOTAL	
	< 8 ans	08-09	10-14	15-19	20-24	25-29	30-34	35-39	40-44	45-49	50-54			55-59
REGION DE GAO														
HOMMES														
011	-	-	-	-	-	-	-	-	-	-	-	-	-	-
012	-	-	-	-	-	-	-	-	-	-	-	-	-	-
013	-	-	-	-	3	11	1	-	1	-	-	-	-	16
014	-	-	-	-	-	-	-	-	-	-	-	-	-	-
021	-	-	-	1	-	-	-	-	-	-	-	-	-	1
022	-	-	-	1	-	2	2	2	1	-	-	-	-	8
023	-	-	-	-	-	-	-	-	-	-	-	-	-	-
024	-	-	-	-	2	-	-	-	-	1	-	-	-	3
025	-	-	-	-	-	-	-	-	-	-	-	-	-	-
026	-	-	-	-	-	-	-	-	-	-	-	-	-	-
027	-	-	-	-	-	-	-	-	-	-	-	-	-	-
028	-	-	-	-	-	-	-	-	-	-	-	-	-	-
029	-	-	-	2	9	8	5	4	2	1	-	-	-	31
031	-	-	-	-	-	-	-	-	1	1	-	-	1	3
032	-	-	-	-	-	-	-	-	-	-	-	-	-	-
033	-	-	-	-	-	5	2	-	2	3	-	-	-	12
034	-	-	-	-	-	-	-	-	1	-	-	-	-	1
035	-	-	-	-	-	-	-	-	-	-	-	-	-	-
036	-	-	-	-	-	-	-	-	-	-	-	-	-	-
037	-	-	-	-	-	-	-	-	-	-	-	-	-	-
038	-	-	-	-	-	-	-	-	-	-	-	-	-	-
039	-	-	-	-	3	7	4	-	-	-	-	-	-	14
041	-	-	-	-	-	-	-	-	-	-	-	-	-	-
042	-	-	-	-	-	-	1	1	1	2	-	-	-	5
043	-	-	-	-	-	-	-	-	-	-	-	-	-	-
051	-	-	-	-	1	1	-	-	-	-	-	-	-	2
052	-	-	-	-	-	-	-	-	-	-	-	-	-	-
053	-	-	-	2	3	12	4	1	2	-	-	1	1	26
054	-	-	-	3	11	7	2	-	-	-	-	-	-	23
061	-	-	-	-	2	4	1	-	1	1	-	-	-	9
062	-	-	-	-	-	-	-	-	-	-	-	-	-	-
063	-	-	-	-	-	-	-	-	-	-	-	-	-	-
064	-	-	-	-	-	-	-	-	-	-	-	-	-	-
065	-	-	-	-	10	6	4	2	2	2	1	-	-	27
066	-	-	-	-	1	3	1	1	2	1	-	-	-	9
067	-	-	-	-	-	2	2	-	-	2	-	-	-	6
068	-	-	-	-	-	-	-	-	-	-	-	-	-	-
069	-	-	-	-	-	1	1	-	1	-	-	-	-	3
071	-	-	-	-	12	12	15	9	12	4	-	1	1	66
072	-	-	-	5	11	11	6	8	14	3	1	3	-	62
073	-	-	-	-	-	-	-	-	-	-	-	-	-	-
074	-	-	-	-	-	1	-	-	-	1	-	-	-	2
075	-	-	-	-	-	-	-	-	-	-	-	-	-	-
076	-	-	-	-	-	-	-	-	-	-	-	-	-	-
077	-	-	-	-	-	-	-	-	-	-	-	-	-	-
079	-	-	-	1	3	4	1	3	1	-	-	-	-	13

TABLEAU E-8 : POPULATION RESIDENTE DE 6 ANS ET PLUS SUIVANT LE SEXE, L'AGE ET LA PROFESSION  
( REGIONS )

PROFESSION: ET SEXE	AGES													NO	TOTAL
	< 8 ans	08-09	10-14	15-19	20-24	25-29	30-34	35-39	40-44	45-49	50-54	55-59	60et+		
	REGION DE GAO														
081	-	-	-	-	-	1	2	2	1	2	2	-	-	-	10
082	-	-	-	-	-	-	-	-	-	-	-	-	-	-	-
083	-	-	-	-	-	-	-	-	-	-	-	-	-	-	-
084	-	-	-	-	-	-	-	-	1	-	-	-	-	-	1
090	-	-	-	-	3	2	7	5	2	6	3	1	-	-	29
110	-	-	-	-	2	16	30	13	17	13	6	3	2	3	105
121	-	-	-	-	-	-	1	-	-	-	-	-	-	-	1
122	-	-	-	-	-	1	8	2	1	1	-	-	-	-	13
129	-	-	-	-	1	2	5	3	-	1	2	-	-	-	14
131	-	-	-	-	-	1	1	-	-	-	-	-	-	-	2
132	-	-	-	-	-	7	18	11	4	2	2	-	-	-	44
133	-	-	-	3	31	227	211	104	52	38	11	7	7	8	699
134	-	-	-	-	-	-	1	-	-	-	-	-	-	-	1
135	-	-	-	-	2	1	2	5	5	4	1	1	1	-	22
139	-	-	-	-	1	1	-	-	1	3	-	2	1	-	9
141	-	-	-	-	-	-	-	-	1	2	-	1	1	-	5
149	-	-	-	-	-	-	-	-	-	1	-	-	-	-	1
151	-	-	-	-	-	-	-	-	-	-	-	-	-	-	-
159	-	-	-	-	-	1	-	-	-	-	-	-	-	-	1
161	-	-	-	-	1	1	3	2	-	-	-	-	1	-	8
162	-	-	-	-	-	-	-	-	-	-	-	-	-	-	-
163	-	-	-	2	3	4	2	1	1	-	1	-	-	-	14
171	-	-	-	-	1	-	1	-	1	1	-	-	-	-	4
172	-	-	-	-	-	-	-	-	-	-	-	-	-	-	-
173	-	-	-	-	1	1	1	3	1	-	-	-	-	-	7
174	-	-	-	-	-	-	-	-	-	1	-	-	-	-	1
175	-	-	-	-	-	-	-	-	-	-	-	-	-	-	-
179	-	-	-	1	-	1	-	1	1	-	-	-	1	-	5
180	-	-	-	-	1	-	-	-	-	-	-	-	-	-	1
191	-	-	-	-	-	-	1	-	1	-	-	-	-	-	2
192	-	-	-	-	-	-	1	1	-	-	-	-	-	-	2
193	-	-	-	-	1	7	5	3	3	-	-	-	-	-	19
194	-	-	-	-	-	-	-	-	-	-	-	-	-	-	-
195	-	-	-	-	-	-	1	-	-	-	1	1	1	-	4
199	-	-	-	-	-	2	1	-	-	-	-	-	-	-	3
201	-	-	-	-	-	-	-	-	-	1	1	-	-	-	2
202	-	-	-	-	-	-	1	1	-	-	-	-	2	-	4
211	-	-	-	-	-	-	1	-	-	-	-	-	-	-	1
212	-	-	-	-	-	-	-	-	-	-	-	-	-	-	-
219	-	-	-	-	-	5	9	7	5	2	7	3	-	-	38
300	-	-	-	-	-	1	1	-	-	-	-	-	-	-	2
310	-	-	-	-	7	27	37	17	14	20	14	3	4	-	143
321	-	-	-	-	2	8	22	14	2	2	-	-	-	-	50
331	-	-	-	-	-	3	14	4	3	3	5	-	-	-	32
339	-	-	-	-	6	9	5	5	3	2	-	-	2	-	32





TABLEAU E-8 : POPULATION RESIDENTE DE 6 ANS ET PLUS SUIVANT LE SEXE, L'AGE ET LA PROFESSION  
( REGIONS )

PROFESSION: ET SEXE	AGES													ND	TOTAL
	< 8 ans	08-09	10-14	15-19	20-24	25-29	30-34	35-39	40-44	45-49	50-54	55-59	60et+		
	REGION DE GAO														
775	-	-	-	-	-	-	-	-	-	-	-	-	-	-	-
776	-	-	-	6	15	20	19	9	5	3	2	4	4	1	88
777	-	-	-	-	-	-	-	-	-	-	-	-	-	-	-
778	-	-	-	-	-	-	-	-	-	-	-	-	-	-	-
779	-	-	-	-	-	1	-	-	-	-	-	-	-	-	1
781	-	-	-	-	-	-	-	-	-	-	-	-	-	-	-
782	-	-	-	-	-	-	-	-	-	-	-	-	-	-	-
783	-	-	-	-	-	-	-	-	-	-	-	-	-	-	-
789	-	-	-	-	-	-	-	-	-	-	-	-	-	-	-
791	2	-	8	34	52	54	73	56	38	40	33	15	22	3	430
792	-	-	-	-	-	-	-	-	-	-	-	-	-	-	-
793	-	-	-	-	-	-	-	-	-	-	-	-	-	-	-
794	-	-	-	-	-	-	-	-	-	-	-	-	-	-	-
795	-	-	-	-	-	-	-	-	-	-	-	-	-	-	-
796	-	-	-	-	-	-	1	-	-	-	-	-	-	-	1
799	-	-	-	-	1	-	-	-	-	-	-	-	-	-	1
801	2	4	4	11	5	12	9	9	19	8	5	4	11	-	103
802	-	-	-	-	-	-	-	-	-	-	-	-	-	-	-
803	-	1	1	-	-	-	-	1	-	-	-	-	1	-	4
811	-	-	-	-	-	-	1	-	1	-	-	1	-	-	3
812	-	-	-	-	-	-	-	-	-	-	-	-	-	-	-
819	1	-	3	7	12	14	11	12	6	4	6	3	8	-	87
820	-	-	-	-	-	-	-	-	-	-	-	-	-	-	-
831	2	1	2	13	7	12	8	11	6	6	7	1	7	-	83
832	-	-	-	-	-	-	-	-	-	-	-	-	-	-	-
833	-	-	-	-	1	-	-	-	-	-	-	-	-	-	1
834	-	-	-	-	-	-	-	-	-	-	-	-	1	-	1
835	-	-	-	-	-	-	-	-	-	-	-	-	-	-	-
839	-	-	-	-	-	-	-	-	-	-	-	-	-	-	-
841	-	-	-	-	-	1	1	-	-	-	-	1	-	-	3
842	-	-	-	-	-	1	3	1	4	-	-	-	-	-	9
843	-	-	7	52	71	71	42	21	17	19	14	7	6	3	330
844	-	-	-	-	-	-	-	-	-	-	-	-	-	-	-
849	-	-	-	-	-	-	-	-	-	-	-	-	-	-	-
851	-	-	-	-	1	-	-	-	-	-	-	-	-	-	1
852	-	-	-	-	-	-	-	-	-	-	-	-	-	-	-
853	-	-	-	-	-	-	1	-	-	-	-	-	-	-	1
854	-	-	-	1	3	12	5	6	4	1	4	-	1	-	37
855	-	-	2	3	8	7	13	3	3	4	-	3	-	-	46
856	-	-	-	-	-	-	-	-	-	-	-	-	-	-	-
857	-	-	-	-	-	-	-	-	-	-	-	-	-	-	-
859	-	-	-	1	3	1	3	-	-	1	1	-	-	-	10
861	-	-	-	-	-	-	2	-	1	-	-	-	-	-	3
862	-	-	-	-	-	-	-	-	1	3	-	-	-	-	4
871	-	-	-	-	-	-	4	1	-	4	2	1	-	-	12
872	-	-	3	13	18	15	7	8	7	9	5	4	3	-	92
873	-	-	-	1	6	3	3	2	-	1	-	-	-	-	16



TABLEAU E-8 : POPULATION RESIDENTE DE 6 ANS ET PLUS SUIVANT LE SEXE, L'AGE ET LA PROFESSION  
( REGIONS )

PROFESSION: ET SEXE	AGES												ND	TOTAL		
	< 8 ans	08-09	10-14	15-19	20-24	25-29	30-34	35-39	40-44	45-49	50-54	55-59			60et+	
	REGION DE GAO															
874	-	-	-	-	-	-	-	-	-	-	-	-	-	-	-	-
880	-	-	-	-	1	3	2	1	-	1	-	2	1	-	-	11
891	-	-	-	-	-	-	-	-	-	-	1	1	1	-	-	3
892	-	-	1	-	-	-	-	-	2	1	-	-	1	-	-	5
893	-	-	-	-	-	-	-	-	-	-	-	-	-	-	-	-
894	-	-	-	-	-	-	-	-	-	-	-	-	-	-	-	-
895	-	-	-	-	1	1	-	-	-	-	-	-	-	-	-	2
899	-	-	-	-	-	-	-	-	-	-	-	-	-	-	-	-
901	-	-	-	-	-	-	-	-	1	-	-	-	-	-	-	1
902	-	-	-	-	-	-	-	-	-	-	-	-	-	-	-	-
910	-	-	-	-	-	-	-	-	-	-	-	-	-	-	-	-
921	-	-	-	-	-	-	-	1	-	-	-	-	-	-	-	1
922	-	-	-	-	-	-	-	-	-	-	-	-	-	-	-	-
923	-	-	-	-	-	-	-	-	-	-	-	-	-	-	-	-
924	-	-	-	-	-	-	-	-	-	-	-	-	-	-	-	-
925	-	-	-	-	-	-	-	-	-	-	-	-	-	-	-	-
926	-	-	-	-	-	-	-	-	3	3	-	-	-	-	-	6
927	-	-	-	-	-	-	-	-	-	-	-	-	-	-	-	-
929	-	-	-	-	-	-	-	-	-	-	-	-	-	-	-	-
931	-	-	-	-	3	2	5	2	3	2	1	-	-	-	-	18
939	-	-	-	-	4	2	3	7	-	1	-	1	-	-	-	18
941	-	-	-	-	-	-	-	-	-	-	-	-	-	-	-	-
942	-	-	3	4	4	2	3	1	5	2	-	-	1	1	-	26
943	-	-	-	-	-	-	-	-	1	-	-	-	-	-	-	1
949	-	-	-	-	-	3	2	2	-	-	1	1	1	-	-	10
951	7	5	16	47	83	111	117	121	85	88	60	28	65	10	-	843
952	-	-	-	-	1	3	2	1	-	1	-	1	-	-	-	9
953	-	-	-	-	-	-	-	-	-	-	-	-	-	-	-	-
954	-	-	-	5	6	4	9	11	5	2	4	2	3	-	-	51
955	-	-	-	-	-	-	-	-	1	-	-	-	-	-	-	1
956	-	-	-	-	-	-	-	-	-	-	-	-	-	-	-	-
957	-	-	-	-	-	-	-	-	-	-	-	-	-	-	-	-
959	-	-	-	1	-	-	1	-	-	-	1	-	2	-	-	5
961	-	-	-	-	-	-	-	-	-	-	-	-	-	-	-	-
969	-	-	-	-	-	-	-	-	-	-	-	-	-	-	-	-
971	-	-	-	-	-	1	2	2	1	1	-	-	-	-	-	7
972	-	-	-	-	-	-	-	1	-	-	-	-	-	-	-	1
973	-	-	-	-	-	-	-	-	-	-	-	-	-	-	-	-
974	-	-	-	-	-	-	-	-	-	-	-	-	-	-	-	-
979	-	-	1	32	40	27	19	23	13	17	19	11	8	12	-	222
981	-	-	-	-	-	-	-	2	-	-	1	-	-	-	-	3
982	-	-	-	-	-	-	-	-	-	-	-	-	-	-	-	-
983	-	-	-	-	-	-	-	-	-	-	-	-	1	-	-	1
984	-	-	-	-	-	-	-	-	-	-	-	-	-	-	-	-
985	-	1	1	4	9	20	11	3	4	11	4	2	1	1	-	72
986	1	1	-	6	2	3	7	2	6	2	1	1	4	-	-	36
989	-	-	-	-	4	3	3	3	2	3	4	-	-	-	-	22

TABLEAU E-8 : POPULATION RESIDENTE DE 6 ANS ET PLUS SUIVANT LE SEXE, L'AGE ET LA PROFESSION  
( REGIONS )

PROFESSION: ET SEXE	AGES													ND	TOTAL
	< 8 ans	08-09	10-14	15-19	20-24	25-29	30-34	35-39	40-44	45-49	50-54	55-59	60et+		
	REGION DE GAO														
999	22	19	73	249	340	400	330	310	250	175	105	56	65	30	2424
X10	-	-	-	-	1	2	-	-	-	-	-	-	-	-	3
X20	3	1	18	38	36	35	28	26	29	25	12	9	32	21	313
X30	2210	1932	4854	4765	4826	4648	5120	3790	4668	2771	3281	1406	4235	169	48675
X40	1519	2259	4419	2056	563	108	20	5	-	-	-	-	-	-	10949
X50	-	-	-	-	-	-	-	-	-	-	-	-	-	-	-
X60	-	-	-	-	-	-	-	-	-	-	20	57	105	1	183
X70	-	-	-	-	-	-	-	1	-	-	2	1	2	-	6
X90	9260	5132	6497	2653	1520	926	563	348	351	180	245	156	1231	54	29116
X99	-	-	-	-	-	-	3	2	-	-	-	-	3	-	8
TOTAL	14347	10799	20382	15543	12786	11493	10911	8649	9199	6581	6864	4065	10636	555	142810

TABLEAU E-8 : POPULATION RESIDENTE DE 6 ANS ET PLUS SUIVANT LE SEXE, L'AGE ET LA PROFESSION  
( REGIONS )

:PROFESSION: : ET	AGES													: NO	: TOTAL
	: SEXE	: < 8 ans:	08-09 :	10-14 :	15-19 :	20-24 :	25-29 :	30-34 :	35-39 :	40-44 :	45-49 :	50-54 :	55-59 :		
REGION DE GAO															
FEMMES															
011	-	-	-	-	-	1	-	-	-	-	-	-	-	-	1
012	-	-	-	-	-	-	-	-	-	-	-	-	-	-	-
013	-	-	-	-	-	-	-	-	-	1	-	-	-	-	1
014	-	-	-	-	-	-	-	-	-	-	-	-	-	-	-
021	-	-	-	-	-	-	-	-	-	-	-	-	-	-	-
022	-	-	-	-	-	-	-	-	-	-	-	-	-	-	-
023	-	-	-	-	-	-	-	-	-	-	-	-	-	-	-
024	-	-	-	-	-	-	-	-	-	-	-	-	-	-	-
025	-	-	-	-	-	-	-	-	-	-	-	-	-	-	-
026	-	-	-	-	-	-	-	-	-	-	-	-	-	-	-
027	-	-	-	-	-	-	-	-	-	-	-	-	-	-	-
028	-	-	-	-	-	-	-	-	-	-	-	-	-	-	-
029	-	-	-	-	1	-	-	-	-	-	-	-	-	-	1
031	-	-	-	-	-	-	-	-	-	-	-	-	-	-	-
032	-	-	-	-	-	1	-	-	-	-	-	-	-	-	1
033	-	-	-	-	-	-	-	1	-	-	-	-	-	-	1
034	-	-	-	-	-	-	-	-	-	-	-	-	-	-	-
035	-	-	-	-	-	-	-	-	-	-	-	-	-	-	-
036	-	-	-	-	-	-	-	-	-	-	-	-	-	-	-
037	-	-	-	-	-	-	-	-	-	-	-	-	-	-	-
038	-	-	-	-	-	-	-	-	-	-	-	-	-	-	-
039	-	-	-	-	-	-	-	-	-	-	-	-	-	-	-
041	-	-	-	-	-	-	-	-	-	-	-	-	-	-	-
042	-	-	-	-	-	-	-	-	-	-	-	-	-	-	-
043	-	-	-	-	-	-	-	-	-	-	-	-	-	-	-
051	-	-	-	-	-	-	-	-	-	-	-	-	-	-	-
052	-	-	-	-	-	-	-	-	-	-	-	-	-	-	-
053	-	-	-	-	-	-	-	-	-	-	-	-	-	-	-
054	-	-	-	-	-	-	-	1	-	-	-	-	-	-	1
061	-	-	-	-	-	-	-	-	-	-	-	-	-	-	-
062	-	-	-	-	-	-	-	1	-	-	-	-	-	-	1
063	-	-	-	-	-	-	-	-	-	-	-	-	-	-	-
064	-	-	-	-	-	-	-	-	-	-	-	-	-	-	-
065	-	-	-	-	-	3	-	-	-	-	-	-	-	-	3
066	-	-	-	-	1	-	-	-	-	-	-	-	-	-	1
067	-	-	-	-	-	-	-	-	-	1	-	-	-	-	1
068	-	-	-	-	-	-	-	-	-	-	-	-	-	-	-
069	-	-	-	-	-	-	-	-	-	-	-	-	-	-	-
071	-	-	-	-	4	1	4	1	1	-	-	-	-	-	11
072	-	-	-	1	2	10	5	4	4	4	2	-	1	-	33
073	-	-	-	-	3	6	6	1	-	-	-	-	-	-	10
074	-	-	-	1	14	6	6	6	8	-	2	-	-	-	37
075	-	-	-	-	-	-	-	-	-	-	-	-	-	-	-
076	-	-	-	-	-	-	-	-	-	-	-	-	-	-	-
077	-	-	-	-	-	-	-	-	-	-	-	-	-	-	-
079	-	-	-	-	-	-	1	1	-	-	-	-	-	-	2

TABLEAU E-8 : POPULATION RESIDENTE DE 6 ANS ET PLUS SUIVANT LE SEXE, L'AGE ET LA PROFESSION  
( REGIONS )

PROFESSION: ET SEXE	AGES												ND	TOTAL
	< 8 ans	08-09	10-14	15-19	20-24	25-29	30-34	35-39	40-44	45-49	50-54	55-59		
REGION DE GAO														
081	-	-	-	-	-	-	-	-	-	-	-	-	-	-
082	-	-	-	-	-	-	-	-	-	-	-	-	-	-
083	-	-	-	-	-	-	-	-	-	-	-	-	-	-
084	-	-	-	-	-	-	-	-	-	-	-	-	-	-
090	-	-	-	-	-	-	-	-	-	-	-	-	-	-
110	-	-	-	-	5	9	6	-	1	-	-	1	-	22
121	-	-	-	-	-	-	-	-	-	-	-	-	-	-
122	-	-	-	-	-	1	-	-	-	-	-	-	-	1
129	-	-	-	-	-	-	-	-	1	-	-	-	-	1
131	-	-	-	-	-	-	-	-	-	-	-	-	-	-
132	-	-	-	-	-	2	2	1	-	-	-	-	-	5
133	-	-	-	-	18	41	29	14	9	1	1	-	-	113
134	-	-	-	-	1	4	2	2	-	-	-	-	-	9
135	-	-	-	-	-	-	1	-	-	-	-	-	-	1
139	-	-	-	-	1	-	-	-	-	-	-	-	-	1
141	-	-	-	-	-	-	-	-	-	-	-	-	-	-
149	-	-	-	-	-	-	-	-	-	-	-	-	-	-
151	-	-	-	-	-	-	-	-	-	-	-	-	-	-
159	-	-	-	-	-	-	-	1	-	-	-	-	-	1
161	-	-	-	-	-	-	-	-	-	1	-	-	-	1
162	-	-	-	-	-	-	-	-	-	-	-	-	-	-
163	-	-	-	-	-	-	-	-	-	-	-	-	-	-
171	-	-	-	-	-	-	-	-	-	-	-	-	-	-
172	-	-	-	-	-	-	-	-	-	-	-	-	-	-
173	-	-	-	-	-	-	-	-	-	-	1	-	-	1
174	-	-	-	-	-	-	-	-	-	-	-	-	-	-
175	-	-	-	-	-	-	-	-	-	-	-	-	-	-
179	-	-	-	-	-	-	-	-	-	-	-	-	-	-
180	-	-	-	-	-	-	-	-	-	-	-	-	-	-
191	-	-	-	-	-	-	-	-	-	-	-	-	-	-
192	-	-	-	-	-	-	-	-	-	-	-	-	-	-
193	-	-	-	-	-	2	3	2	1	-	-	-	-	8
194	-	-	-	-	-	-	-	-	-	-	-	-	-	-
195	-	-	-	-	-	-	-	-	-	-	-	-	-	-
199	-	-	-	-	-	-	-	-	-	-	-	-	-	-
201	-	-	-	-	-	-	-	-	-	-	-	-	-	-
202	-	-	-	-	-	-	-	-	-	-	-	-	-	-
211	-	-	-	-	-	-	-	-	-	-	-	-	-	-
212	-	-	-	-	-	-	-	-	-	-	-	-	-	-
219	-	-	-	-	-	-	-	-	-	-	-	-	-	-
300	-	-	-	-	-	-	-	-	-	-	-	-	-	-
310	-	-	-	-	1	5	2	3	-	-	-	-	-	11
321	-	-	-	3	17	22	30	9	1	1	-	-	-	83
331	-	-	-	-	3	4	6	-	-	-	1	-	-	14
339	-	-	-	-	1	3	7	-	-	-	-	-	-	11











TABLEAU E-8 : POPULATION RESIDENTE DE 6 ANS ET PLUS SUIVANT LE SEXE, L'AGE ET LA PROFESSION  
( REGIONS )

PROFESSION: ET SEXE	AGES													ND	TOTAL
	< 8 ans	08-09	10-14	15-19	20-24	25-29	30-34	35-39	40-44	45-49	50-54	55-59	60et+		
	REGION DE GAO														
999	-	-	-	-	-	-	-	-	-	-	-	-	-	-	-
X10	-	-	-	-	-	-	-	-	-	-	-	-	-	-	-
X20	3	1	40	49	94	78	73	49	52	34	29	22	42	14	580
X30	179	144	306	229	219	164	158	115	137	88	82	50	99	36	2006
X40	816	1255	2171	876	153	37	10	8	-	-	-	-	-	-	5326
X50	3806	2938	9529	14849	16200	14116	11876	8299	8454	5677	6002	3185	9582	565	115078
X60	-	-	-	-	-	-	-	-	-	-	-	2	-	-	2
X70	-	-	-	-	-	-	-	-	-	-	-	-	-	-	-
X90	8037	5331	4762	848	489	325	219	171	162	143	186	97	903	75	21748
X99	-	-	-	-	-	-	-	-	-	-	-	-	-	-	-
TOTAL	12921	9760	17270	17670	18091	15591	13172	9269	9390	6362	6646	3567	11017	754	151480

TABLEAU E-8 : POPULATION RESIDENTE DE 6 ANS ET PLUS SUIVANT LE SEXE, L'AGE ET LA PROFESSION  
( REGIONS )

PROFESSION: ET SEXE	AGES												ND	TOTAL	
	< 8 ans	08-09	10-14	15-19	20-24	25-29	30-34	35-39	40-44	45-49	50-54	55-59			60et+
ENSEMBLE	REGION DE GAO														
011	-	-	-	-	-	1	-	-	-	-	-	-	-	-	1
012	-	-	-	-	-	-	-	-	-	-	-	-	-	-	-
013	-	-	-	-	-	3	11	1	-	2	-	-	-	-	17
014	-	-	-	-	-	-	-	-	-	-	-	-	-	-	-
021	-	-	-	-	1	-	-	-	-	-	-	-	-	-	1
022	-	-	-	-	1	-	2	2	2	1	-	-	-	-	8
023	-	-	-	-	-	-	-	-	-	-	-	-	-	-	-
024	-	-	-	-	-	2	-	-	-	-	1	-	-	-	3
025	-	-	-	-	-	-	-	-	-	-	-	-	-	-	-
026	-	-	-	-	-	-	-	-	-	-	-	-	-	-	-
027	-	-	-	-	-	-	-	-	-	-	-	-	-	-	-
028	-	-	-	-	-	-	-	-	-	-	-	-	-	-	-
029	-	-	-	-	3	9	8	5	4	2	1	-	-	-	32
031	-	-	-	-	-	-	-	-	-	1	1	-	-	1	3
032	-	-	-	-	-	1	-	-	-	-	-	-	-	-	1
033	-	-	-	-	-	-	5	3	-	2	3	-	-	-	13
034	-	-	-	-	-	-	-	-	-	1	-	-	-	-	1
035	-	-	-	-	-	-	-	-	-	-	-	-	-	-	-
036	-	-	-	-	-	-	-	-	-	-	-	-	-	-	-
037	-	-	-	-	-	-	-	-	-	-	-	-	-	-	-
038	-	-	-	-	-	-	-	-	-	-	-	-	-	-	-
039	-	-	-	-	-	3	7	4	-	-	-	-	-	-	14
041	-	-	-	-	-	-	-	-	-	-	-	-	-	-	-
042	-	-	-	-	-	-	-	1	1	1	2	-	-	-	5
043	-	-	-	-	-	-	-	-	-	-	-	-	-	-	-
051	-	-	-	-	-	1	1	-	-	-	-	-	-	-	2
052	-	-	-	-	-	-	-	-	-	-	-	-	-	-	-
053	-	-	-	-	2	3	12	4	1	2	-	-	1	1	26
054	-	-	-	-	3	11	7	3	-	-	-	-	-	-	24
061	-	-	-	-	-	2	4	1	-	1	1	-	-	-	9
062	-	-	-	-	-	-	-	1	-	-	-	-	-	-	1
063	-	-	-	-	-	-	-	-	-	-	-	-	-	-	-
064	-	-	-	-	-	-	-	-	-	-	-	-	-	-	-
065	-	-	-	-	-	13	6	4	2	2	2	1	-	-	30
066	-	-	-	-	1	1	3	1	1	2	1	-	-	-	10
067	-	-	-	-	-	-	2	2	-	1	2	-	-	-	7
068	-	-	-	-	-	-	-	-	-	-	-	-	-	-	-
069	-	-	-	-	-	-	1	1	-	1	-	-	-	-	3
071	-	-	-	-	4	13	16	16	10	12	4	-	1	1	77
072	-	-	-	1	7	21	16	10	12	18	5	1	4	-	95
073	-	-	-	-	-	3	6	1	-	-	-	-	-	-	10
074	-	-	-	-	1	14	7	6	8	-	3	-	-	-	39
075	-	-	-	-	-	-	-	-	-	-	-	-	-	-	-
076	-	-	-	-	-	-	-	-	-	-	-	-	-	-	-
077	-	-	-	-	-	-	-	-	-	-	-	-	-	-	-
079	-	-	-	-	1	3	5	2	3	1	-	-	-	-	15

TABLEAU E-8 : POPULATION RESIDENTE DE 6 ANS ET PLUS SUIVANT LE SEXE, L'AGE ET LA PROFESSION  
( REGIONS )

:PROFESSION: : ET : SEXE	AGES												ND	TOTAL		
	< 8 ans	08-09	10-14	15-19	20-24	25-29	30-34	35-39	40-44	45-49	50-54	55-59			60et+	
	REGION DE GAO															
081	-	-	-	-	-	1	2	2	1	2	2	-	-	-	-	10
082	-	-	-	-	-	-	-	-	-	-	-	-	-	-	-	-
083	-	-	-	-	-	-	-	-	-	-	-	-	-	-	-	-
084	-	-	-	-	-	-	-	-	1	-	-	-	-	-	-	1
090	-	-	-	-	3	2	7	5	2	6	3	1	-	-	-	29
110	-	-	-	-	7	25	36	13	18	13	6	4	2	3	-	127
121	-	-	-	-	-	-	1	-	-	-	-	-	-	-	-	1
122	-	-	-	-	-	2	8	2	1	1	-	-	-	-	-	14
129	-	-	-	-	1	2	5	3	1	1	2	-	-	-	-	15
131	-	-	-	-	-	1	1	-	-	-	-	-	-	-	-	2
132	-	-	-	-	-	9	20	12	4	2	2	-	-	-	-	49
133	-	-	-	3	49	268	240	118	61	39	12	7	7	8	-	812
134	-	-	-	-	1	4	3	2	-	-	-	-	-	-	-	10
135	-	-	-	-	2	1	3	5	5	4	1	1	1	-	-	23
139	-	-	-	-	2	1	-	-	1	3	-	2	1	-	-	10
141	-	-	-	-	-	-	-	-	1	2	-	1	1	-	-	5
149	-	-	-	-	-	-	-	-	-	1	-	-	-	-	-	1
151	-	-	-	-	-	-	-	-	-	-	-	-	-	-	-	-
159	-	-	-	-	-	1	-	1	-	-	-	-	-	-	-	2
161	-	-	-	-	1	1	3	2	-	1	-	-	1	-	-	9
162	-	-	-	-	-	-	-	-	-	-	-	-	-	-	-	-
163	-	-	-	-	-	-	-	-	-	-	-	-	-	-	-	-
163	-	-	-	2	3	4	2	1	1	-	1	-	-	-	-	14
171	-	-	-	-	1	-	1	-	1	1	-	-	-	-	-	4
172	-	-	-	-	-	-	-	-	-	-	-	-	-	-	-	-
173	-	-	-	-	1	1	1	3	1	-	1	-	-	-	-	8
174	-	-	-	-	-	-	-	-	-	1	-	-	-	-	-	1
175	-	-	-	-	-	-	-	-	-	-	-	-	-	-	-	-
179	-	-	-	1	-	1	-	1	1	-	-	-	1	-	-	5
180	-	-	-	-	1	-	-	-	-	-	-	-	-	-	-	1
191	-	-	-	-	-	-	1	-	1	-	-	-	-	-	-	2
192	-	-	-	-	-	-	1	1	-	-	-	-	-	-	-	2
193	-	-	-	-	1	9	8	5	4	-	-	-	-	-	-	27
194	-	-	-	-	-	-	-	-	-	-	-	-	-	-	-	-
195	-	-	-	-	-	-	1	-	-	-	1	1	1	-	-	4
199	-	-	-	-	-	2	1	-	-	-	-	-	-	-	-	3
201	-	-	-	-	-	-	-	-	-	1	1	-	-	-	-	2
202	-	-	-	-	-	-	1	1	-	-	-	-	2	-	-	4
211	-	-	-	-	-	-	1	-	-	-	-	-	-	-	-	1
212	-	-	-	-	-	-	-	-	-	-	-	-	-	-	-	-
219	-	-	-	-	-	5	9	7	5	2	7	3	-	-	-	38
300	-	-	-	-	-	1	1	-	-	-	-	-	-	-	-	2
310	-	-	-	-	8	32	39	20	14	20	14	3	4	-	-	154
321	-	-	-	3	19	30	52	23	3	3	-	-	-	-	-	133
331	-	-	-	-	3	7	20	4	3	3	6	-	-	-	-	46
339	-	-	-	-	7	12	12	5	3	2	-	-	2	-	-	43





TABLEAU E-8 : POPULATION RESIDENTE DE 6 ANS ET PLUS SUIVANT LE SEXE, L'AGE ET LA PROFESSION  
( REGIONS )

:PROFESSION: : ET : SEXE	AGES													ND	TOTAL
	:< 8 ans:	08-09 :	10-14 :	15-19 :	20-24 :	25-29 :	30-34 :	35-39 :	40-44 :	45-49 :	50-54 :	55-59 :	60et+ :		
	REGION DE GAO														
775	-	-	-	-	-	-	1	1	-	1	1	-	-	4	
776	-	-	-	6	15	20	19	9	5	3	2	4	5	2	90
777	-	-	-	-	-	-	-	-	-	-	-	-	-	-	-
778	-	-	-	-	-	-	-	-	-	-	-	-	-	-	-
779	-	-	-	-	-	1	-	-	-	-	-	-	-	-	1
781	-	-	-	-	-	-	-	-	-	-	-	-	-	-	-
782	-	-	-	-	-	-	-	-	-	-	-	-	-	-	-
783	-	-	-	-	-	-	-	-	-	-	-	-	-	-	-
789	-	-	-	-	-	-	-	-	-	-	-	-	-	-	-
791	4	-	9	35	55	59	77	59	38	40	33	15	22	3	449
792	-	-	-	-	-	-	-	-	-	-	-	-	-	-	-
793	-	-	-	-	-	-	-	-	-	-	-	-	-	-	-
794	-	-	-	-	-	-	-	-	-	-	-	-	-	-	-
795	-	-	-	-	1	-	1	-	-	-	-	-	-	-	2
796	-	-	-	-	-	-	1	-	-	-	1	-	-	-	2
799	-	-	-	-	1	-	-	-	-	-	-	-	-	-	1
801	7	6	12	49	68	53	56	39	55	24	22	8	33	2	434
802	-	-	-	-	-	-	-	-	-	-	-	-	-	-	-
803	-	4	4	4	10	11	14	16	15	6	6	-	4	-	94
811	-	-	-	-	-	-	1	-	1	-	-	1	-	-	3
812	-	-	-	-	-	-	-	-	-	-	-	1	-	-	1
819	2	-	3	7	12	14	11	12	6	4	6	3	8	-	88
820	-	-	-	-	-	-	-	-	-	-	-	-	-	-	-
831	3	1	2	19	8	14	12	12	10	6	7	2	7	-	103
832	-	-	-	-	-	-	-	-	-	-	-	-	-	-	-
833	-	-	-	-	1	-	-	-	-	-	-	-	-	-	1
834	-	-	-	-	-	-	-	-	-	-	-	-	1	-	1
835	-	-	-	-	-	-	-	-	-	-	-	-	-	-	-
839	-	-	-	-	-	-	1	-	-	-	-	-	-	-	1
841	-	-	-	-	-	1	1	-	-	-	-	1	-	-	3
842	-	-	-	-	1	1	3	1	4	-	-	-	-	-	10
843	-	-	9	52	73	72	42	21	17	19	14	7	6	3	335
844	-	-	-	-	-	-	-	-	-	-	-	-	-	-	-
849	-	-	-	-	-	-	-	-	-	-	-	-	-	-	-
851	-	-	-	-	1	-	-	-	-	-	-	-	-	-	1
852	-	-	-	-	-	-	-	-	-	-	-	-	-	-	-
853	-	-	-	-	-	-	1	-	-	-	-	-	-	-	1
854	-	-	-	1	3	12	5	6	4	1	4	-	1	-	37
855	-	-	2	3	8	7	13	3	3	4	-	3	-	-	46
856	-	-	-	-	-	-	-	-	-	-	-	-	-	-	-
857	-	-	-	-	-	-	-	-	-	-	-	-	-	-	-
859	-	-	-	1	3	1	3	-	-	1	1	-	-	-	10
861	-	-	-	-	-	-	2	-	1	-	-	-	-	-	3
862	-	-	-	-	-	-	-	-	1	3	-	-	-	-	4
871	-	-	-	-	-	-	4	1	-	4	-	-	-	-	12
872	-	-	3	13	18	15	7	9	7	9	5	4	3	-	93
873	-	-	-	1	6	4	3	2	-	1	-	-	-	-	17

TABLEAU E-8 : POPULATION RESIDENTE DE 6 ANS ET PLUS SUIVANT LE SEXE, L'AGE ET LA PROFESSION  
( REGIONS )

:PROFESSION: : ET : SEXE	AGES													ND	TOTAL	
	< 8 ans:	08-09	10-14	15-19	20-24	25-29	30-34	35-39	40-44	45-49	50-54	55-59	60et+			
	REGION DE GAO															
874	-	-	-	-	-	-	-	-	-	-	-	-	-	-	-	-
880	-	-	-	-	1	3	2	1	-	1	-	2	1	-	-	11
891	-	-	-	-	-	-	-	-	-	-	1	1	1	-	-	3
892	-	-	2	6	11	12	23	12	18	12	7	11	31	1	146	
893	-	-	-	-	-	-	-	-	-	-	-	-	-	-	-	-
894	-	-	-	-	-	-	-	-	-	-	-	-	-	-	-	-
895	-	-	-	-	-	1	2	-	-	-	-	-	-	-	-	3
899	-	-	-	-	-	-	-	-	-	-	-	-	-	-	-	-
901	-	-	-	-	-	-	-	-	1	-	-	-	-	-	-	1
902	-	-	-	-	-	-	-	-	-	-	-	-	-	-	-	-
910	-	-	-	-	-	-	-	-	-	-	-	-	-	-	-	-
921	-	-	-	-	-	-	-	1	-	-	-	-	-	-	-	1
922	-	-	-	-	-	-	-	-	-	-	-	-	-	-	-	-
923	-	-	-	-	-	-	-	-	-	-	-	-	-	-	-	-
924	-	-	-	-	-	-	-	-	-	-	-	-	1	-	-	1
925	-	-	-	-	-	-	-	-	-	-	-	-	-	-	-	-
926	-	-	-	-	-	-	-	-	3	3	-	-	-	-	-	6
927	-	-	-	-	-	-	-	-	-	-	-	-	-	-	-	-
929	-	-	-	-	-	-	-	-	-	-	-	-	-	-	-	-
931	-	-	-	-	3	2	5	2	3	2	1	-	-	-	-	18
939	-	-	-	-	4	2	3	7	-	1	-	1	-	-	-	18
941	-	-	1	3	-	1	-	-	-	1	-	-	1	-	-	7
942	9	17	112	230	230	211	214	156	168	138	112	75	116	17	1805	
943	-	-	2	-	1	1	-	2	1	-	-	-	-	-	-	7
949	-	-	4	17	28	38	37	27	37	15	18	13	21	-	-	255
951	7	5	16	47	84	111	118	121	85	88	61	28	66	10	847	
952	-	-	-	-	1	3	2	1	-	2	-	1	-	-	-	10
953	-	-	-	-	-	-	-	-	-	-	-	-	-	-	-	-
954	-	-	-	5	6	4	9	11	5	2	4	2	3	-	-	51
955	-	-	-	-	-	-	-	-	1	-	-	-	-	-	-	1
956	-	-	-	-	-	-	-	-	-	-	-	-	-	-	-	-
957	-	-	-	-	-	-	-	-	-	-	-	-	-	-	-	-
959	-	-	-	1	-	-	1	-	-	-	1	-	2	-	-	5
961	-	-	-	-	-	-	-	-	-	-	-	-	-	-	-	-
969	-	-	-	-	-	-	-	-	-	-	-	-	-	-	-	-
971	-	-	-	-	-	1	2	2	1	1	-	-	-	-	-	7
972	-	-	-	-	-	-	-	1	-	-	-	-	1	-	-	2
973	-	-	-	-	-	-	-	-	-	-	-	-	-	-	-	-
974	-	-	-	-	-	-	-	-	-	-	-	-	-	-	-	-
979	-	-	1	32	40	27	20	23	13	18	19	11	8	12	224	
981	-	-	-	-	-	-	-	2	-	-	1	-	-	-	-	3
982	-	-	-	-	-	-	-	-	8	-	-	-	-	-	-	-
983	-	-	-	-	-	-	-	-	-	-	-	-	1	-	-	1
984	-	-	-	-	-	-	-	-	-	-	-	-	-	-	-	-
985	-	1	1	4	9	21	11	4	4	11	4	2	1	1	74	
986	1	1	-	6	2	3	7	2	6	2	1	1	4	-	36	
989	-	-	-	-	4	3	3	3	2	3	4	-	-	-	22	

TABLEAU E-8 : POPULATION RESIDENTE DE 6 ANS ET PLUS SUIVANT LE SEXE, L'AGE ET LA PROFESSION  
( REGIONS )

:PROFESSION: : ET : SEXE	AGES														ND	TOTAL
	:< 8 ans:	08-09 :	10-14 :	15-19 :	20-24 :	25-29 :	30-34 :	35-39 :	40-44 :	45-49 :	50-54 :	55-59 :	60et+ :			
	REGION DE GAO															
999	22	19	73	249	340	400	330	310	250	175	105	56	65	30	2424	
X10	-	-	-	-	1	2	-	-	-	-	-	-	-	-	3	
X20	6	2	58	87	130	113	101	75	81	59	41	31	74	35	893	
X30	2389	2076	5160	4994	5045	4812	5278	3905	4805	2859	3363	1456	4334	205	50681	
X40	2335	3514	6590	2932	716	145	30	13	-	-	-	-	-	-	16275	
X50	3806	2938	9529	14849	16200	14116	11876	8299	8454	5677	6002	3185	9582	565	115078	
X60	-	-	-	-	-	-	-	-	-	-	20	59	105	1	185	
X70	-	-	-	-	-	-	-	1	-	-	2	1	2	-	6	
X90	17297	10463	11259	3501	2009	1251	782	519	513	323	431	253	2134	129	50864	
X99	-	-	-	-	-	-	3	2	-	-	-	-	3	-	8	
TOTAL	27268	20559	37652	33213	30877	27084	24083	17918	18589	12943	13510	7632	21653	1309	294290	



TABLEAU E-9 : POPULATION ACTIVE OCCUPEE DE 12 ANS ET PLUS SELON LE SEXE, L'AGE, LA PROFESSION ET L'ETAT MATRIMONIAL  
( REGIONS )

:S. GR. PROFESSION :		AGES													
: PAR SITUATION :															
: MATRIMONIALE :		12-14	15-19	20-24	25-29	30-34	35-39	40-44	45-49	50-54	55-59	60-64	65et+	MD	TOTAL
REGION DE GAO															
*** HOMMES ***															
CEL.	0/1	-	6	68	251	119	18	13	5	2	1	2	1	3	489
	2	-	-	1	4	4	2	-	-	-	-	-	-	-	11
	3	1	1	26	53	30	3	1	-	1	-	-	-	-	116
	4	39	226	300	244	109	33	16	9	10	3	2	4	5	1000
	5	34	148	288	211	69	19	8	3	2	-	1	-	1	784
	6	5185	9070	7138	3827	1577	592	340	151	125	66	57	95	51	28274
	7/8/9	172	601	691	476	181	80	36	15	6	2	4	5	15	2284
	X	32	103	64	51	9	4	3	1	1	1	-	-	-	269
	TOTAL	5463	10155	8576	5117	2098	751	417	184	147	73	66	105	75	33227
MARIES	0/1	-	-	4	107	294	201	131	136	66	28	15	23	13	1018
	2	-	-	-	3	7	8	7	5	8	3	1	-	-	42
	3	-	-	2	22	68	58	37	42	26	5	3	6	1	270
	4	-	6	53	219	327	288	279	203	130	121	59	72	36	1793
	5	-	1	43	111	177	136	132	145	97	55	25	24	18	964
	6	13	132	1287	3712	5890	5550	6505	4677	5191	3036	3375	3713	186	43267
	7/8/9	-	12	135	491	690	669	577	488	366	189	152	141	42	3952
	X	-	1	9	22	32	32	21	15	16	9	5	5	5	172
	TOTAL	13	152	1533	4687	7485	6942	7689	5711	5900	3446	3635	3984	301	51478
DIV.	0/1	-	-	-	-	1	2	1	2	4	2	1	2	-	15
	2	-	-	-	-	-	-	-	-	-	-	1	-	-	1
	3	-	-	-	-	1	-	-	-	-	-	-	-	-	1
	4	-	1	2	1	4	-	2	5	-	-	2	1	-	18
	5	-	-	-	1	1	1	-	-	-	1	-	-	-	4
	6	1	7	22	74	126	113	187	123	156	78	118	185	3	1193
	7/8/9	-	3	1	9	6	7	14	6	4	4	4	5	-	63
	X	-	-	-	1	-	1	2	-	-	-	-	-	-	4
	TOTAL	1	11	25	86	139	124	206	136	164	85	126	193	3	1299

TABLEAU E-9 : POPULATION ACTIVE OCCUPEE DE 12 ANS ET PLUS SELON LE SEXE, L'AGE, LA PROFESSION ET L'ETAT MATRIMONIAL  
( REGIONS )

: S. GR. PROFESSION :		AGES												:	
: PAR SITUATION :		:												:	
: MATRIMONIALE :		12-14	15-19	20-24	25-29	30-34	35-39	40-44	45-49	50-54	55-59	60-64	65et+	ND	TOTAL
REGION DE GAO															
VEUF	0/1	-	-	-	1	2	2	-	-	1	1	1	1	-	9
	2	-	-	-	-	-	-	-	-	-	-	-	-	-	-
	3	-	-	-	-	1	-	1	-	-	-	-	-	-	2
	4	-	1	1	2	5	1	4	6	1	-	-	-	1	22
	5	-	-	-	5	3	-	3	1	-	1	-	1	-	14
	6	2	9	40	97	158	132	167	89	113	55	84	96	-	1042
	7/8/9	-	-	5	11	16	14	10	7	5	-	4	4	-	76
	X	-	-	-	-	1	-	-	-	-	-	-	1	-	2
	TOTAL	2	10	46	116	186	149	185	103	120	57	89	103	1	1167
ND	0/1	-	-	-	3	1	2	1	1	1	1	-	-	-	10
	2	-	-	-	-	-	-	-	-	-	-	-	-	-	-
	3	-	-	-	1	-	-	-	-	-	-	-	-	-	1
	4	-	1	2	3	3	4	6	-	1	1	2	2	-	25
	5	-	-	4	3	2	3	2	3	1	1	1	2	2	24
	6	25	55	86	77	75	58	66	44	37	29	29	46	8	635
	7/8/9	1	3	7	11	11	6	7	15	6	5	3	1	1	77
	X	-	1	1	2	2	3	-	3	-	-	-	-	1	13
	TOTAL	26	60	100	100	94	76	82	66	46	37	35	51	12	785
*** FEMMES ***															
CEL.	0/1	-	1	18	23	6	2	-	-	-	-	-	-	-	50
	2	-	-	-	-	-	-	-	-	-	-	-	-	-	-
	3	-	1	8	18	8	1	-	-	-	-	-	-	-	36
	4	25	78	49	31	15	7	3	2	3	1	2	1	-	217
	5	74	158	74	30	15	4	3	3	2	-	1	2	1	367
	6	169	190	114	42	22	9	4	2	2	1	2	1	1	559
	7/8/9	108	203	125	50	37	10	5	6	3	1	3	1	4	556
	X	47	66	37	17	6	2	2	1	1	-	-	1	-	180
	TOTAL	423	697	425	211	109	35	17	14	11	3	8	6	6	1965

TABLEAU E-9 : POPULATION ACTIVE OCCUPEE DE 12 ANS ET PLUS SELON LE SEXE, L'AGE, LA PROFESSION ET L'ETAT MATRIMONIAL  
( REGIONS )

S. GR. PROFESSION :		AGES												ND	TOTAL
		12-14	15-19	20-24	25-29	30-34	35-39	40-44	45-49	50-54	55-59	60-64	65et+		
REGION DE GAO															
MARIEE	0/1	-	-	12	55	53	32	19	8	3	2	-	-	-	184
	2	-	-	-	-	1	1	-	-	-	-	-	-	-	2
	3	-	2	12	16	38	8	2	2	1	-	-	-	-	81
	4	4	62	123	134	121	135	111	85	59	48	26	24	15	947
	5	2	25	65	45	40	31	26	16	15	2	2	5	3	277
	6	4	25	46	47	61	42	64	38	28	21	18	10	8	412
	7/8/9	20	169	307	342	334	270	233	165	117	71	44	40	11	2123
	X	6	28	78	87	78	51	38	32	18	13	4	4	2	439
	TOTAL	36	311	643	726	726	570	493	346	241	157	94	83	39	4465
DIV.	0/1	-	-	-	2	-	1	1	-	1	-	-	-	-	5
	2	-	-	-	-	-	-	-	-	-	-	-	-	-	-
	3	-	-	1	-	-	1	-	-	-	-	-	-	-	2
	4	-	-	5	3	13	12	22	19	24	12	23	18	4	155
	5	-	2	3	4	9	7	9	8	7	2	6	4	2	63
	6	-	3	3	2	16	13	23	21	28	12	14	11	2	148
	7/8/9	-	3	6	17	36	35	61	47	57	37	45	50	2	396
	X	-	2	2	4	6	6	11	6	7	4	6	11	1	66
	TOTAL	-	10	20	32	80	75	127	101	124	67	94	94	11	835
VEUV.	0/1	-	-	-	2	4	-	5	1	2	-	-	-	-	14
	2	-	-	-	-	-	-	-	-	-	-	-	-	-	-
	3	-	-	-	2	2	2	-	-	-	-	-	-	-	6
	4	-	5	24	20	20	22	22	17	15	10	12	11	4	182
	5	2	9	21	18	22	15	7	4	3	3	2	1	4	111
	6	-	2	6	9	11	10	12	11	10	4	10	7	-	92
	7/8/9	4	19	52	46	51	30	51	27	28	14	18	16	3	359
	X	-	5	9	2	8	7	8	1	4	5	3	4	-	56
	TOTAL	6	40	112	99	118	86	105	61	62	36	45	39	11	820

TABLEAU E-9 : POPULATION ACTIVE OCCUPEE DE 12 ANS ET PLUS SELON LE SEXE, L'AGE, LA PROFESSION ET L'ETAT MATRIMONIAL  
( REGIONS )

:S. GR. PROFESSION :		AGES													
: PAR SITUATION :															
: MATRIMONIALE :		12-14	15-19	20-24	25-29	30-34	35-39	40-44	45-49	50-54	55-59	60-64	65et+	ND	TOTAL
REGION DE GAO															
ND	0/1	-	-	1	1	1	1	-	-	-	-	-	-	-	4
	2	-	-	-	-	-	-	-	-	-	-	-	-	-	-
	3	-	-	-	1	-	-	-	-	-	-	-	-	-	1
	4	-	3	1	1	-	-	-	-	-	-	1	1	1	8
	5	-	-	1	1	2	-	-	-	1	-	-	-	1	6
	6	3	1	1	1	1	1	2	1	-	-	2	-	-	13
	7/8/9	1	2	2	-	-	3	2	2	2	-	2	2	-	18
	X	-	-	1	2	-	-	1	-	-	-	-	-	2	7
	TOTAL	4	6	7	7	4	6	4	4	3	-	5	3	4	57
*** ENSEMBLE ***															
CEL.	0/1	-	7	86	274	125	20	13	5	2	1	2	1	3	539
	2	-	-	1	4	4	2	-	-	-	-	-	-	-	11
	3	1	2	34	71	38	4	1	-	1	-	-	-	-	152
	4	64	304	349	275	124	40	19	11	13	4	4	5	5	1217
	5	108	306	362	241	84	23	11	6	4	-	2	2	2	1151
	6	5354	9260	7252	3869	1599	601	344	153	127	67	59	96	52	28833
	7/8/9	280	804	816	526	218	90	41	21	9	3	7	6	19	2840
	X	79	169	101	68	15	6	5	2	2	1	-	1	-	449
	TOTAL	5886	10852	9001	5328	2207	786	434	198	158	76	74	111	81	35192
MARIES	0/1	-	-	16	162	347	233	150	144	69	30	15	23	13	1202
	2	-	-	-	3	8	9	7	5	8	3	1	-	-	44
	3	-	2	14	38	106	66	39	44	27	5	3	6	1	351
	4	4	68	176	353	448	423	390	288	189	169	85	96	51	2740
	5	2	26	108	156	217	167	158	161	112	57	27	29	21	1241
	6	17	157	1333	3759	5951	5592	6569	4715	5219	3057	3393	3723	194	43679
	7/8/9	20	181	442	833	1024	939	810	653	483	260	196	181	53	6075
	X	6	29	87	109	110	83	59	47	34	22	9	9	7	611
	TOTAL	49	463	2176	5413	8211	7512	8182	6057	6141	3603	3729	4067	340	55943

TABLEAU E-9 : POPULATION ACTIVE OCCUPEE DE 12 ANS ET PLUS SELON LE SEXE, L'AGE, LA PROFESSION ET L'ETAT MATRIMONIAL  
( REGIONS )

: S. GR. PROFESSION :		AGES												:	
: PAR SITUATION :														:	
: MATRIMONIALE :		12-14	15-19	20-24	25-29	30-34	35-39	40-44	45-49	50-54	55-59	60-64	65et+	ND	TOTAL
REGION DE GAO															
DIV.	0/1	-	-	-	2	1	3	2	2	5	2	1	2	-	20
	2	-	-	-	-	-	-	-	-	-	-	1	-	-	1
	3	-	-	1	-	1	1	-	-	-	-	-	-	-	3
	4	-	1	7	4	17	12	24	24	24	12	25	19	4	173
	5	-	2	3	5	10	8	9	8	7	3	6	4	2	67
	6	1	10	25	76	142	126	210	144	184	90	132	196	5	1341
	7/8/9	-	6	7	26	42	42	75	53	61	41	49	55	2	459
	X	-	2	2	5	6	7	13	6	7	4	6	11	1	70
	TOTAL	1	21	45	118	219	199	333	237	288	152	220	287	14	2134
VEUF	0/1	-	-	-	3	6	2	5	1	3	1	1	1	-	23
	2	-	-	-	-	-	-	-	-	-	-	-	-	-	-
	3	-	-	-	2	3	2	1	-	-	-	-	-	-	8
	4	-	6	25	22	25	23	26	23	16	10	12	11	5	204
	5	2	9	21	23	25	15	10	5	3	4	2	2	4	125
	6	2	11	46	106	169	142	179	100	123	59	94	103	-	1134
	7/8/9	4	19	57	57	67	44	61	34	33	14	22	20	3	435
	X	-	5	9	2	9	7	8	1	4	5	3	5	-	58
	TOTAL	8	50	158	215	304	235	290	164	182	93	134	142	12	1987
ND	0/1	-	-	1	4	2	3	1	1	1	1	-	-	-	14
	2	-	-	-	-	-	-	-	-	-	-	-	-	-	-
	3	-	-	-	2	-	-	-	-	-	-	-	-	-	2
	4	-	4	3	4	3	4	6	-	1	1	3	3	1	33
	5	-	-	5	4	4	3	2	3	2	1	1	2	3	30
	6	28	56	87	78	76	59	68	45	37	29	31	46	8	648
	7/8/9	2	5	9	11	11	9	9	17	8	5	5	3	1	95
	X	-	1	2	4	2	4	-	4	-	-	-	-	3	20
	TOTAL	30	66	107	107	98	82	86	70	49	37	40	54	16	842

TABLEAU E-10: POPULATION ACTIVE OCCUPEE SUIVANT LE SEXE, L'AGE ET L'ACTIVITE PRINCIPALE  
( REGIONS )

:ACT. PRINC: : ET : SEXE	AGES											ND	TOTAL	
	< 8 ans	08-09	10-14	15-19	20-24	25-29	30-34	35-39	40-44	45-49	50-54			55-59
REGION DE GAO														
HOMMES														
011	-	-	-	-	-	-	-	-	-	-	-	-	-	-
012	-	-	-	-	-	-	-	-	-	-	-	-	-	-
013	-	-	-	-	-	3	10	1	-	1	-	-	-	15
014	-	-	-	-	-	-	-	-	-	-	-	-	-	-
021	-	-	-	-	1	-	-	-	-	-	-	-	-	1
022	-	-	-	-	1	-	2	2	2	1	-	-	-	8
023	-	-	-	-	-	-	-	-	-	-	-	-	-	-
024	-	-	-	-	-	2	-	-	-	-	1	-	-	3
025	-	-	-	-	-	-	-	-	-	-	-	-	-	-
026	-	-	-	-	-	-	-	-	-	-	-	-	-	-
027	-	-	-	-	-	-	-	-	-	-	-	-	-	-
028	-	-	-	-	-	-	-	-	-	-	-	-	-	-
029	-	-	-	-	2	6	8	5	4	2	1	-	-	28
031	-	-	-	-	-	-	-	-	-	1	1	-	1	3
032	-	-	-	-	-	-	-	-	-	-	-	-	-	-
033	-	-	-	-	-	-	5	2	-	2	3	-	-	12
034	-	-	-	-	-	-	-	-	-	1	-	-	-	1
035	-	-	-	-	-	-	-	-	-	-	-	-	-	-
036	-	-	-	-	-	-	-	-	-	-	-	-	-	-
037	-	-	-	-	-	-	-	-	-	-	-	-	-	-
038	-	-	-	-	-	-	-	-	-	-	-	-	-	-
039	-	-	-	-	-	3	7	4	-	-	-	-	-	14
041	-	-	-	-	-	-	-	-	-	-	-	-	-	-
042	-	-	-	-	-	-	-	1	1	-	2	1	-	5
043	-	-	-	-	-	-	-	-	-	-	-	-	-	-
051	-	-	-	-	-	1	1	-	-	-	-	-	-	2
052	-	-	-	-	-	-	-	-	-	-	-	-	-	-
053	-	-	-	-	2	3	12	4	2	2	-	-	1	26
054	-	-	-	-	3	11	6	2	-	-	-	-	-	22
061	-	-	-	-	-	2	4	1	-	1	1	-	-	9
062	-	-	-	-	-	-	-	-	-	-	-	-	-	-
063	-	-	-	-	-	-	-	-	-	-	-	-	-	-
064	-	-	-	-	-	-	-	-	-	-	-	-	-	-
065	-	-	-	-	-	10	6	4	2	2	2	1	-	27
066	-	-	-	-	-	1	3	1	1	2	1	-	-	9
067	-	-	-	-	-	-	3	2	-	-	2	-	-	7
068	-	-	-	-	-	-	-	-	-	-	-	-	-	-
069	-	-	-	-	-	-	1	1	-	1	-	-	-	3
071	-	-	-	-	-	13	11	14	9	11	4	-	1	64
072	-	-	-	-	4	10	8	7	8	14	3	1	2	57
073	-	-	-	-	-	-	-	-	-	-	-	-	-	-
074	-	-	-	-	-	-	1	-	-	-	1	-	-	2
075	-	-	-	-	-	-	-	-	-	-	-	-	-	-
076	-	-	-	-	-	-	-	-	-	-	-	-	-	-
077	-	-	-	-	-	-	-	-	-	-	-	-	-	-
079	-	-	-	-	1	3	4	1	3	1	-	-	-	13











TABLEAU E-10: POPULATION ACTIVE OCCUPEE SUIVANT LE SEXE, L'AGE ET L'ACTIVITE PRINCIPALE  
( REGIONS )

: ACT. PRINC: : ET : SEXE	AGES													ND	TOTAL
	: < 8 ans:	08-09	10-14	15-19	20-24	25-29	30-34	35-39	40-44	45-49	50-54	55-59	60et+		
	REGION DE GAO														
901	-	-	-	-	-	-	-	-	-	-	-	-	-	-	-
902	-	-	-	-	-	-	-	-	-	-	-	-	-	-	-
910	-	-	-	-	-	-	-	-	-	-	-	-	-	-	-
921	-	-	-	-	-	-	-	1	-	-	-	-	-	-	1
922	-	-	-	-	-	-	-	-	-	-	-	-	-	-	-
923	-	-	-	-	-	-	-	-	-	-	-	-	-	-	-
924	-	-	-	-	-	-	-	-	-	-	-	-	-	-	-
925	-	-	-	-	-	-	-	-	-	-	-	-	-	-	-
926	-	-	-	-	-	-	-	-	3	3	-	-	-	-	6
927	-	-	-	-	-	-	-	-	-	-	-	-	-	-	-
929	-	-	-	-	-	-	-	-	-	-	-	-	-	-	-
931	-	-	-	-	-	-	2	1	1	1	1	-	-	-	5
939	-	-	-	-	-	1	2	4	-	1	-	-	-	-	8
941	-	-	-	-	-	-	-	-	-	-	-	-	-	-	-
942	-	-	4	4	4	3	4	1	3	2	-	-	1	1	27
943	-	-	-	-	-	-	-	-	1	-	-	-	-	-	1
949	-	-	-	-	-	3	1	1	1	-	1	1	1	-	8
951	7	5	16	44	88	109	112	117	87	85	53	28	50	9	810
952	-	-	-	-	1	3	2	1	-	1	-	-	-	-	8
953	-	-	-	-	-	-	-	-	-	-	-	-	-	-	-
954	-	-	-	4	6	4	9	12	5	2	3	2	3	-	50
955	-	-	-	-	-	-	-	-	1	-	-	-	-	-	1
956	-	-	-	-	-	-	-	-	-	-	-	-	-	-	-
957	-	-	-	-	-	-	-	-	-	-	-	-	-	-	-
959	1	-	-	3	14	11	14	5	1	4	6	-	6	-	65
961	-	-	-	-	-	-	-	-	-	-	-	-	-	-	-
969	-	-	-	-	-	-	-	-	-	-	-	-	-	-	-
971	-	-	-	-	-	-	-	1	2	-	1	-	-	-	4
972	-	-	-	-	-	-	-	-	-	-	-	-	-	-	-
973	-	-	-	-	-	-	-	-	-	-	-	-	-	-	-
974	-	-	-	-	-	-	-	-	-	-	-	-	-	-	-
979	1	-	4	41	63	49	38	42	22	29	26	14	15	16	360
981	-	-	-	-	-	-	-	1	-	-	-	-	-	-	1
982	-	-	-	-	-	-	-	-	-	-	-	-	-	-	-
983	-	-	-	-	-	-	-	-	-	-	-	-	-	-	-
984	-	-	-	-	-	-	-	-	-	-	-	-	-	-	-
985	-	1	1	3	8	9	7	1	-	5	-	-	1	-	36
986	1	-	-	5	3	2	6	2	6	2	1	1	3	-	32
989	-	-	-	-	2	2	3	2	2	2	3	-	-	-	16
999	16	19	68	229	291	355	285	268	222	157	94	49	55	21	2129
X20	-	-	-	-	-	1	1	1	1	-	-	-	-	-	4
X30	1997	1822	4632	4548	4577	4510	5002	3690	4556	2684	3156	1315	3608	91	46188
X99	-	-	-	-	-	-	-	-	-	-	-	-	-	-	-
TOTAL	3275	3204	8972	10388	10280	10106	10002	8042	8579	6200	6377	3698	8387	392	97902

TABLEAU E-10: POPULATION ACTIVE OCCUPEE SUIVANT LE SEXE, L'AGE ET L'ACTIVITE PRINCIPALE  
( REGIONS )

: ACT. PRINC: : ET : SEXE	AGES											ND	TOTAL	
	: < 8 ans:	08-09	10-14	15-19	20-24	25-29	30-34	35-39	40-44	45-49	50-54			55-59
REGION DE GAO														
FEMMES														
011	-	-	-	-	-	-	-	-	-	-	-	-	-	-
012	-	-	-	-	-	-	-	-	-	-	-	-	-	-
013	-	-	-	-	-	-	-	-	-	1	-	-	-	1
014	-	-	-	-	-	-	-	-	-	-	-	-	-	-
021	-	-	-	-	-	-	-	-	-	-	-	-	-	-
022	-	-	-	-	-	-	-	-	-	-	-	-	-	-
023	-	-	-	-	-	-	-	-	-	-	-	-	-	-
024	-	-	-	-	-	-	-	-	-	-	-	-	-	-
025	-	-	-	-	-	-	-	-	-	-	-	-	-	-
026	-	-	-	-	-	-	-	-	-	-	-	-	-	-
027	-	-	-	-	-	-	-	-	-	-	-	-	-	-
028	-	-	-	-	-	-	-	-	-	-	-	-	-	-
029	-	-	-	-	1	-	-	-	-	-	-	-	-	1
031	-	-	-	-	-	-	-	-	-	-	-	-	-	-
032	-	-	-	-	-	-	-	-	-	-	-	-	-	-
033	-	-	-	-	-	-	-	1	-	-	-	-	-	1
034	-	-	-	-	-	-	-	-	-	-	-	-	-	-
035	-	-	-	-	-	-	-	-	-	-	-	-	-	-
036	-	-	-	-	-	-	-	-	-	-	-	-	-	-
037	-	-	-	-	-	-	-	-	-	-	-	-	-	-
038	-	-	-	-	-	-	-	-	-	-	-	-	-	-
039	-	-	-	-	-	-	-	-	-	-	-	-	-	-
041	-	-	-	-	-	-	-	-	-	-	-	-	-	-
042	-	-	-	-	-	-	-	-	-	-	-	-	-	-
043	-	-	-	-	-	-	-	-	-	-	-	-	-	-
051	-	-	-	-	-	-	-	-	-	-	-	-	-	-
052	-	-	-	-	-	-	-	-	-	-	-	-	-	-
053	-	-	-	-	-	-	-	-	-	-	-	-	-	-
054	-	-	-	-	-	-	-	-	-	-	-	-	-	-
061	-	-	-	-	-	-	-	-	-	-	-	-	-	-
062	-	-	-	-	-	-	-	1	-	-	-	-	-	1
063	-	-	-	-	-	-	-	-	-	-	-	-	-	-
064	-	-	-	-	-	-	-	-	-	-	-	-	-	-
065	-	-	-	-	-	1	-	-	-	-	-	-	-	1
066	-	-	-	-	1	-	-	-	-	-	-	-	-	1
067	-	-	-	-	-	-	-	-	-	1	-	-	-	1
068	-	-	-	-	-	-	-	-	-	-	-	-	-	-
069	-	-	-	-	-	-	-	-	-	-	-	-	-	-
071	-	-	-	1	4	1	4	1	1	-	-	-	-	11
072	-	-	-	1	2	10	5	4	4	3	2	-	-	31
073	-	-	-	-	-	3	6	1	-	-	-	-	-	10
074	-	-	-	-	1	13	6	6	8	1	2	-	-	37
075	-	-	-	-	-	-	-	-	-	-	-	-	-	-
076	-	-	-	-	-	-	-	-	-	-	-	-	-	-
077	-	-	-	-	-	-	-	-	-	-	-	-	-	-
079	-	-	-	-	-	-	1	1	-	-	-	-	-	2











TABLEAU E-10: POPULATION ACTIVE OCCUPEE SUIVANT LE SEXE, L'AGE ET L'ACTIVITE PRINCIPALE  
( REGIONS )

:ACT. PRINC: : ET : SEXE	AGES														ND	TOTAL
	< 8 ans:	08-09	10-14	15-19	20-24	25-29	30-34	35-39	40-44	45-49	50-54	55-59	60et+			
	REGION DE GAO															
901	-	-	-	-	-	-	-	-	-	-	-	-	-	-	-	-
902	-	-	-	-	-	-	-	-	-	-	-	-	-	-	-	-
910	-	-	-	-	-	-	-	-	-	-	-	-	-	-	-	-
921	-	-	-	-	-	-	-	-	-	-	-	-	-	-	-	-
922	-	-	-	-	-	-	-	-	-	-	-	-	-	-	-	-
923	-	-	-	-	-	-	-	-	-	-	-	-	-	-	-	-
924	-	-	-	-	-	-	-	-	-	-	-	-	-	-	-	-
925	-	-	-	-	-	-	-	-	-	-	-	-	-	-	-	-
926	-	-	-	-	-	-	-	-	-	-	-	-	-	-	-	-
927	-	-	-	-	-	-	-	-	-	-	-	-	-	-	-	-
929	-	-	-	-	-	-	-	-	-	-	-	-	-	-	-	-
931	-	-	-	-	-	-	-	-	-	-	-	-	-	-	-	-
939	-	-	-	-	-	-	-	-	-	-	-	-	-	-	-	-
941	-	-	1	1	-	1	-	-	-	1	-	-	1	-	-	5
942	9	17	111	230	231	216	221	159	160	138	113	75	120	18	1818	6
943	-	-	3	-	1	1	-	1	-	-	-	-	-	-	-	6
949	-	-	3	17	26	31	29	21	30	10	12	10	15	-	204	4
951	-	-	-	-	1	-	1	-	-	-	1	-	1	-	-	4
952	-	-	-	-	-	-	-	-	-	-	-	-	-	-	-	-
953	-	-	-	-	-	-	-	-	-	-	-	-	-	-	-	-
954	-	-	-	-	-	-	-	-	-	-	-	-	-	-	-	-
955	-	-	-	-	-	-	-	-	-	-	-	-	-	-	-	-
956	-	-	-	-	-	-	-	-	-	-	-	-	-	-	-	-
957	-	-	-	-	-	-	-	-	-	-	-	-	-	-	-	-
959	-	-	-	-	-	-	-	-	-	-	-	-	-	-	-	-
961	-	-	-	-	-	-	-	-	-	-	-	-	-	-	-	-
969	-	-	-	-	-	-	-	-	-	-	-	-	-	-	-	-
971	-	-	-	-	-	-	-	-	-	-	-	-	-	-	-	-
972	-	-	-	-	-	-	-	-	-	-	-	-	-	-	-	-
973	-	-	-	-	-	-	-	-	-	-	-	-	-	-	-	-
974	-	-	-	-	-	-	-	-	-	-	-	-	-	-	-	-
979	-	1	-	-	-	-	1	1	-	1	-	-	-	-	-	4
981	-	-	-	-	-	-	-	-	-	-	-	-	-	-	-	-
982	-	-	-	-	-	-	-	-	-	-	-	-	-	-	-	-
983	-	-	-	-	-	-	-	-	-	-	-	-	-	-	-	-
984	-	-	-	-	-	-	-	-	-	-	-	-	-	-	-	-
985	-	-	-	-	-	-	-	-	-	-	-	-	-	-	-	-
986	-	-	-	-	-	-	-	-	-	-	-	-	-	-	-	-
989	-	-	-	-	-	-	-	-	-	-	-	-	-	-	-	-
999	-	-	-	-	-	-	-	-	-	-	-	-	-	-	-	-
X20	-	-	-	-	-	-	-	-	-	-	-	-	-	-	-	-
X30	156	123	293	266	308	231	220	166	177	122	108	57	114	10	2351	-
X99	-	-	-	-	-	-	-	-	-	-	-	-	-	-	-	-
TOTAL	226	212	740	1064	1207	1075	1037	772	746	526	441	263	471	71	8851	-

TABLEAU E-10: POPULATION ACTIVE OCCUPEE SUIVANT LE SEXE, L'AGE ET L'ACTIVITE PRINCIPALE  
( REGIONS )

: ACT. PRINC:	AGES												: NO :	: TOTAL :		
	: ET	: < 8 ans:	08-09 :	10-14 :	15-19 :	20-24 :	25-29 :	30-34 :	35-39 :	40-44 :	45-49 :	50-54 :			55-59 :	60et+ :
														REGION DE GAO		
ENSEMBLE																
011	-	-	-	-	-	-	-	-	-	-	-	-	-	-	-	-
012	-	-	-	-	-	-	-	-	-	-	-	-	-	-	-	-
013	-	-	-	-	3	10	1	-	2	-	-	-	-	-	-	16
014	-	-	-	-	-	-	-	-	-	-	-	-	-	-	-	-
021	-	-	-	1	-	-	-	-	-	-	-	-	-	-	-	1
022	-	-	-	1	-	2	2	2	1	-	-	-	-	-	-	8
023	-	-	-	-	-	-	-	-	-	-	-	-	-	-	-	-
024	-	-	-	-	2	-	-	-	-	-	1	-	-	-	-	3
025	-	-	-	-	-	-	-	-	-	-	-	-	-	-	-	-
026	-	-	-	-	-	-	-	-	-	-	-	-	-	-	-	-
027	-	-	-	-	-	-	-	-	-	-	-	-	-	-	-	-
028	-	-	-	-	-	-	-	-	-	-	-	-	-	-	-	-
029	-	-	-	3	6	8	5	4	2	1	-	-	-	-	-	29
031	-	-	-	-	-	-	-	-	1	1	-	-	-	1	-	3
032	-	-	-	-	-	-	-	-	-	-	-	-	-	-	-	-
033	-	-	-	-	-	5	3	-	2	3	-	-	-	-	-	13
034	-	-	-	-	-	-	-	-	1	-	-	-	-	-	-	1
035	-	-	-	-	-	-	-	-	-	-	-	-	-	-	-	-
036	-	-	-	-	-	-	-	-	-	-	-	-	-	-	-	-
037	-	-	-	-	-	-	-	-	-	-	-	-	-	-	-	-
038	-	-	-	-	-	-	-	-	-	-	-	-	-	-	-	-
039	-	-	-	-	3	7	4	-	-	-	-	-	-	-	-	14
041	-	-	-	-	-	-	1	1	-	-	-	-	-	-	-	-
042	-	-	-	-	-	-	-	1	-	2	1	-	-	-	-	5
043	-	-	-	-	-	-	-	-	-	-	-	-	-	-	-	-
051	-	-	-	-	1	1	-	-	-	-	-	-	-	-	-	2
052	-	-	-	-	-	-	-	-	-	-	-	-	-	-	-	-
053	-	-	-	2	3	12	4	2	2	-	-	-	-	1	-	26
054	-	-	-	3	11	6	2	-	-	-	-	-	-	-	-	22
061	-	-	-	-	2	4	1	-	1	1	-	-	-	-	-	9
062	-	-	-	-	-	-	1	-	-	-	-	-	-	-	-	1
063	-	-	-	-	-	-	-	-	-	-	-	-	-	-	-	-
064	-	-	-	-	-	-	-	-	-	-	-	-	-	-	-	-
065	-	-	-	-	11	6	4	2	2	2	1	-	-	-	-	28
066	-	-	-	1	1	3	1	1	2	1	-	-	-	-	-	10
067	-	-	-	-	-	3	2	-	1	2	-	-	-	-	-	8
068	-	-	-	-	-	-	-	-	-	-	-	-	-	-	-	-
069	-	-	-	-	-	1	1	-	1	-	-	-	-	-	-	3
071	-	-	-	4	14	15	15	10	11	4	-	1	1	-	-	75
072	-	-	-	1	6	20	13	11	12	17	5	1	2	-	-	88
073	-	-	-	-	3	6	1	-	-	-	-	-	-	-	-	10
074	-	-	-	1	13	7	6	8	1	3	-	-	-	-	-	39
075	-	-	-	-	-	-	-	-	-	-	-	-	-	-	-	-
076	-	-	-	-	-	-	-	-	-	-	-	-	-	-	-	-
077	-	-	-	-	-	-	-	-	-	-	-	-	-	-	-	-
079	-	-	-	1	3	5	2	3	1	-	-	-	-	-	-	15









TABLEAU E-10: POPULATION ACTIVE OCCUPEE SUIVANT LE SEXE, L'AGE ET L'ACTIVITE PRINCIPALE  
( REGIONS )

:ACT. PRINC: : ET : SEXE	AGES														ND	TOTAL
	< 8 ans	08-09	10-14	15-19	20-24	25-29	30-34	35-39	40-44	45-49	50-54	55-59	60et+			
	REGION DE GAO															
901	-	-	-	-	-	-	-	-	-	-	-	-	-	-	-	-
902	-	-	-	-	-	-	-	-	-	-	-	-	-	-	-	-
910	-	-	-	-	-	-	-	-	-	-	-	-	-	-	-	-
921	-	-	-	-	-	-	-	1	-	-	-	-	-	-	-	1
922	-	-	-	-	-	-	-	-	-	-	-	-	-	-	-	-
923	-	-	-	-	-	-	-	-	-	-	-	-	-	-	-	-
924	-	-	-	-	-	-	-	-	-	-	-	-	-	-	-	-
925	-	-	-	-	-	-	-	-	-	-	-	-	-	-	-	-
926	-	-	-	-	-	-	-	-	3	3	-	-	-	-	-	6
927	-	-	-	-	-	-	-	-	-	-	-	-	-	-	-	-
929	-	-	-	-	-	-	-	-	-	-	-	-	-	-	-	-
931	-	-	-	-	-	-	2	1	1	-	1	-	-	-	-	5
939	-	-	-	-	-	1	2	4	-	1	-	-	-	-	-	8
941	-	-	1	1	-	1	-	-	-	1	-	-	1	-	-	5
942	9	17	115	234	235	219	225	160	163	140	113	75	121	19	1845	
943	-	-	3	-	1	1	-	1	1	-	-	-	-	-	-	7
949	-	-	3	17	26	34	30	22	30	10	13	11	16	-	212	
951	7	5	16	44	89	109	113	117	87	85	54	28	51	9	814	
952	-	-	-	-	1	3	2	1	-	1	-	-	-	-	-	8
953	-	-	-	-	-	-	-	-	-	-	-	-	-	-	-	-
954	-	-	-	4	6	4	9	12	5	2	3	2	3	-	50	
955	-	-	-	-	-	-	-	-	1	-	-	-	-	-	-	1
956	-	-	-	-	-	-	-	-	-	-	-	-	-	-	-	-
957	-	-	-	-	-	-	-	-	-	-	-	-	-	-	-	-
959	1	-	-	3	14	11	14	5	1	4	6	-	6	-	65	
961	-	-	-	-	-	-	-	-	-	-	-	-	-	-	-	-
969	-	-	-	-	-	-	-	-	-	-	-	-	-	-	-	-
971	-	-	-	-	-	-	1	2	-	1	-	-	-	-	-	4
972	-	-	-	-	-	-	-	-	-	-	-	-	-	-	-	-
973	-	-	-	-	-	-	-	-	-	-	-	-	-	-	-	-
974	-	-	-	-	-	-	-	-	-	-	-	-	-	-	-	-
979	1	1	4	41	63	49	39	43	22	30	26	14	15	16	364	
981	-	-	-	-	-	-	-	1	-	-	-	-	-	-	-	1
982	-	-	-	-	-	-	-	-	-	-	-	-	-	-	-	-
983	-	-	-	-	-	-	-	-	-	-	-	-	-	-	-	-
984	-	-	-	-	-	-	-	-	-	-	-	-	-	-	-	-
985	-	1	1	3	8	9	7	1	-	5	-	-	1	-	36	
986	1	-	-	5	3	2	6	2	6	2	1	1	3	-	32	
989	-	-	-	-	2	2	3	2	2	2	3	-	-	-	16	
999	16	19	68	229	291	355	285	268	222	157	94	49	55	21	2129	
X20	-	-	-	-	-	1	1	1	1	-	-	-	-	-	-	4
X30	2153	1945	4925	4814	4885	4741	5222	3856	4733	2806	3264	1372	3722	101	48539	
X99	-	-	-	-	-	-	-	-	-	-	-	-	-	-	-	-
TOTAL	3501	3416	9712	11452	11487	11181	11039	8814	9325	6726	6818	3961	8858	463	106753	

TABLEAU E-11 : POPULATION ACTIVE OCCUPEE SUIVANT LE SEXE, L'AGE, L'ACTIVITE PRINCIPALE ET LA DERNIERE CLASSE FREQUENTEE  
( REGIONS )

		AGES															
:DERNIERE :																	
:CLAS. FREQ:																	
:GR. ACT. :		< 8 ans :	08-09 :	10-14 :	15-19 :	20-24 :	25-29 :	30-34 :	35-39 :	40-44 :	45-49 :	50-54 :	55-59 :	60et+ :	ND :	TOTAL :	
REGION DE GAO																	
*** HOMMES ***																	
NEANT	0/1	-	-	-	-	11	24	26	23	26	29	27	15	28	2	211	
	2	-	-	-	-	-	2	2	-	1	1	-	-	1	-	7	
	3	-	-	-	-	-	2	4	3	1	8	4	-	2	-	24	
	4	10	11	46	185	251	304	311	268	250	183	113	102	111	31	2176	
	5	1	3	26	36	53	64	60	50	49	58	35	24	18	6	483	
	6	3163	3046	8188	8461	7684	6971	7071	5977	6883	4790	5344	3093	7410	225	78306	
	7/8/9	69	67	217	467	592	770	686	660	555	449	320	171	282	48	5353	
	X	8	12	65	133	157	178	136	128	120	104	77	45	59	12	1234	
	TOTAL	3251	3139	8542	9282	8748	8315	8296	7109	7885	5622	5920	3450	7911	324	87794	
F1	0/1	-	-	-	-	2	22	13	13	19	16	9	1	2	1	98	
	2	-	-	-	-	-	-	1	1	-	-	2	1	1	-	6	
	3	-	-	-	-	1	3	3	4	12	8	10	2	1	-	44	
	4	1	1	7	31	44	56	49	17	26	23	13	6	14	1	289	
	5	-	-	1	14	21	22	14	2	8	4	6	-	1	1	94	
	6	9	40	247	477	424	382	365	151	89	65	66	36	41	7	2399	
	7/8/9	-	-	16	111	148	92	109	40	33	38	33	15	19	4	658	
	X	-	-	4	77	108	90	50	20	17	20	6	2	4	2	400	
	TOTAL	10	41	275	710	748	667	604	248	204	174	145	63	83	16	3988	
F2	0/1	-	-	-	-	12	12	21	13	12	13	2	2	2	1	90	
	2	-	-	-	-	-	3	1	1	1	1	1	-	-	-	8	
	3	-	-	-	-	9	21	33	19	7	8	4	-	1	-	102	
	4	-	-	-	16	54	60	45	20	8	4	5	1	5	2	220	
	5	-	-	-	1	18	12	7	4	2	1	2	1	-	-	48	
	6	-	-	13	92	189	172	137	60	21	18	9	14	24	1	750	
	7/8/9	-	-	2	15	70	75	66	21	9	9	9	5	5	-	286	
	X	-	-	1	20	74	81	46	19	7	6	5	2	1	2	264	
	TOTAL	-	-	16	144	426	436	356	157	67	60	37	25	38	6	1768	
SEC	0/1	-	-	-	-	4	34	36	26	13	13	5	1	1	1	134	
	2	-	-	-	-	-	-	1	-	3	-	2	-	-	-	6	
	3	-	-	-	-	1	5	8	5	5	2	1	-	1	-	28	
	4	-	-	-	-	8	10	9	-	2	-	1	1	2	1	34	
	5	-	-	-	-	-	1	-	-	-	1	1	-	-	-	3	
	6	-	-	-	2	13	7	6	4	7	-	1	3	3	-	46	
	7/8/9	-	-	-	-	3	5	4	3	-	1	-	-	1	-	17	
	X	-	-	-	1	3	11	12	3	6	2	2	1	-	-	41	
	TOTAL	-	-	-	3	32	73	76	41	36	19	13	6	8	2	309	



TABLEAU E-11 : POPULATION ACTIVE OCCUPEE SUIVANT LE SEXE, L'AGE, L'ACTIVITE PRINCIPALE ET LA DERNIERE CLASSE FREQUENTEE  
( REGIONS )

:DERNIERE :		AGES													: :	
		:CLAS. FREQ:														
:GR. ACT. :		< 8 ans :	08-09 :	10-14 :	15-19 :	20-24 :	25-29 :	30-34 :	35-39 :	40-44 :	45-49 :	50-54 :	55-59 :	60et+ :	ND :	TOTAL :
		REGION DE GAO														
PROF	0/1	-	-	-	1	32	222	217	95	45	40	14	6	4	6	682
	2	-	-	-	-	1	1	4	5	1	1	2	-	-	-	15
	3	-	-	-	-	1	13	20	13	3	4	4	1	1	1	61
	4	-	-	-	-	-	3	2	-	1	-	-	2	-	-	8
	5	-	-	-	-	-	-	1	-	1	-	-	-	-	-	2
	6	-	-	2	4	4	22	11	6	4	2	1	3	3	-	62
	7/8/9	-	-	-	-	-	11	14	9	1	1	-	-	1	-	37
	X	-	-	-	-	4	10	14	6	7	3	3	-	-	1	48
	TOTAL	-	-	2	5	42	282	283	134	63	51	24	12	9	8	915
SUP	0/1	-	-	-	-	3	31	67	27	14	8	7	1	-	-	158
	2	-	-	-	-	-	-	2	3	1	1	-	-	-	-	7
	3	-	-	-	-	1	4	12	11	4	4	1	1	-	-	38
	4	-	-	-	-	-	-	2	1	1	-	-	3	-	-	7
	5	-	-	-	-	-	-	1	1	-	1	-	-	-	-	3
	6	-	-	-	-	1	3	4	-	1	-	1	-	1	-	11
	7/8/9	-	-	-	-	1	-	1	-	-	-	-	-	-	-	2
	X	-	-	-	-	4	4	5	2	1	4	-	1	1	-	18
	TOTAL	-	-	-	-	6	42	94	45	22	18	9	6	2	-	244
DIP/T.	0/1	-	-	-	-	-	-	2	1	-	1	-	-	-	-	4
	2	-	-	-	-	-	-	-	-	-	-	-	-	-	-	-
	3	-	-	-	-	-	1	1	-	1	-	-	-	-	-	3
	4	-	-	-	-	-	-	-	-	-	-	-	-	-	-	-
	5	-	-	-	-	-	-	-	-	-	-	-	-	-	-	-
	6	-	-	-	-	-	-	2	-	-	-	-	-	-	-	2
	7/8/9	-	-	-	-	-	-	-	-	-	-	-	-	-	-	-
	X	-	-	-	-	-	-	-	-	-	-	-	-	-	-	-
	TOTAL	-	-	-	-	-	1	5	1	1	1	-	-	-	-	9
1. CAM.	0/1	-	-	-	-	-	-	-	-	-	-	-	-	-	-	-
	2	-	-	-	-	-	-	-	-	1	-	-	-	-	-	1
	3	-	-	-	-	-	1	-	-	-	-	-	-	-	-	1
	4	-	-	-	-	-	-	-	1	1	-	-	-	-	-	2
	5	-	-	-	-	-	-	-	-	-	-	-	-	-	-	-
	6	-	-	1	-	-	-	1	1	1	2	2	-	1	-	9
	7/8/9	-	-	-	-	1	-	-	1	-	-	-	-	-	-	2
	X	-	-	-	-	-	-	-	-	-	-	-	-	-	-	-
	TOTAL	-	-	1	-	1	1	1	3	3	2	2	-	1	-	15

TABLEAU E-11 : POPULATION ACTIVE OCCUPEE SUIVANT LE SEXE, L'AGE, L'ACTIVITE PRINCIPALE ET LA DERNIERE CLASSE FREQUENTEE  
( REGIONS )

		AGES														
:DERNIERE :																
:CLAS. FREQ:																
:GR. ACT. :		< 8 ans	08-09	10-14	15-19	20-24	25-29	30-34	35-39	40-44	45-49	50-54	55-59	60et+	ND	TOTAL
		REGION DE GAO														
>1	CAM.0/1	-	-	-	-	-	1	-	-	-	-	-	-	-	-	1
	2	-	-	-	-	-	-	-	-	-	-	-	1	-	-	1
	3	-	-	-	-	-	-	-	-	-	-	-	-	-	-	-
	4	-	-	-	-	-	-	1	2	-	-	1	-	2	-	6
	5	-	-	-	-	-	-	-	-	-	-	-	-	-	-	-
	6	-	-	-	-	2	5	3	6	9	4	2	2	3	-	36
	7/8/9	-	-	-	-	-	-	-	1	-	1	-	-	-	-	2
	X	-	-	-	-	-	-	-	-	1	1	-	-	-	-	2
	TOTAL	-	-	-	-	2	6	4	9	10	6	3	3	5	-	48
ND	0/1	-	-	-	1	2	9	16	14	6	9	6	6	1	4	74
	2	-	-	-	-	-	-	-	-	-	1	2	1	-	-	4
	3	-	-	-	-	1	1	3	3	1	6	1	-	1	-	17
	4	-	-	-	3	8	31	27	22	20	16	7	9	10	6	159
	5	-	3	4	2	-	-	4	-	-	2	3	1	-	3	22
	6	14	19	129	226	250	215	212	234	234	191	195	108	303	13	2343
	7/8/9	-	1	3	8	10	15	13	13	14	16	7	4	10	8	122
	X	-	1	-	4	4	12	8	9	13	6	3	4	5	2	71
	TOTAL	14	24	136	244	275	283	283	295	288	247	224	133	330	36	2812
*** FEMMES ***																
NEANT	0/1	-	-	-	-	-	2	-	5	-	1	2	1	-	-	11
	2	-	-	-	-	-	-	-	-	-	-	-	-	-	-	-
	3	-	-	-	-	-	1	-	-	-	-	-	-	-	-	1
	4	1	8	38	123	155	156	148	168	152	120	98	69	113	22	1371
	5	9	11	101	175	143	85	74	43	33	21	18	4	8	8	733
	6	169	140	308	209	156	85	105	66	97	68	66	36	68	10	1583
	7/8/9	23	36	180	376	461	425	440	327	333	234	200	119	217	17	3388
	X	15	12	78	115	143	119	97	88	81	58	50	30	55	7	948
	TOTAL	217	207	705	998	1058	873	864	697	696	502	434	259	461	64	8035
F1	0/1	-	-	-	-	3	8	5	4	6	3	1	-	-	-	30
	2	-	-	-	-	-	-	-	-	-	-	-	-	-	-	-
	3	-	-	-	-	1	4	4	-	2	-	1	-	-	-	12
	4	-	-	-	12	23	16	8	3	5	1	-	1	-	-	69
	5	-	-	1	4	4	-	3	1	1	-	-	-	-	-	14
	6	1	2	7	3	1	6	4	-	2	-	-	-	-	-	26
	7/8/9	-	-	5	15	18	11	7	3	1	-	-	-	-	-	60
	X	-	-	1	5	6	7	7	2	-	1	-	1	-	-	30
	TOTAL	1	2	14	39	56	52	38	13	17	5	2	2	-	-	241

TABLEAU E-11 : POPULATION ACTIVE OCCUPEE SUIVANT LE SEXE, L'AGE, L'ACTIVITE PRINCIPALE ET LA DERNIERE CLASSE FREQUENTEE  
( REGIONS )

		AGES																
:DERNIERE :																		
:CLAS. FREQ:																		
:GR. ACT. :		< 8 ans	08-09	10-14	15-19	20-24	25-29	30-34	35-39	40-44	45-49	50-54	55-59	60et+	ND	TOTAL		
		REGION DE GAO																
F2.	0/1	-	-	-	1	4	19	14	5	3	2	1	-	-	-	-	49	
	2	-	-	-	-	-	-	-	-	-	-	-	-	-	-	-	-	
	3	-	-	-	3	10	18	27	4	-	1	-	-	-	-	-	63	
	4	-	-	1	-	8	12	2	3	2	-	-	-	-	-	-	28	
	5	-	-	-	2	-	2	1	-	-	-	-	-	-	1	-	6	
	6	-	-	-	-	3	1	1	-	1	-	-	-	-	-	-	6	
	7/8/9	-	-	-	1	5	5	4	2	-	-	-	-	-	-	-	17	
	X	-	-	-	2	9	1	3	1	-	1	-	-	-	-	-	17	
	TOTAL	-	-	1	9	39	58	52	15	6	4	1	-	1	-	186		
SEC	0/1	-	-	-	-	3	9	9	3	4	1	-	-	-	-	-	29	
	2	-	-	-	-	-	-	-	-	-	-	-	-	-	-	-	-	
	3	-	-	-	-	2	1	2	-	-	-	-	-	-	-	-	5	
	4	-	-	-	-	-	1	-	-	-	-	-	-	-	1	-	2	
	5	-	-	-	-	-	-	-	-	-	-	-	-	-	-	-	-	
	6	-	-	-	-	-	1	-	-	-	-	-	-	-	-	-	1	
	7/8/9	-	-	-	-	-	-	-	-	-	-	-	-	-	-	-	-	
	X	-	-	-	-	-	2	4	-	-	-	-	-	-	-	-	6	
	TOTAL	-	-	-	-	5	14	15	3	4	1	-	-	1	-	43		
PROF	0/1	-	-	-	-	17	39	33	16	6	1	1	-	-	-	-	113	
	2	-	-	-	-	-	-	-	1	-	-	-	-	-	-	-	1	
	3	-	-	-	-	2	6	10	3	-	-	-	-	-	-	-	21	
	4	-	-	-	-	-	-	-	-	-	-	-	-	-	-	-	-	
	5	-	-	-	-	-	-	-	-	-	-	-	-	-	-	-	-	
	6	-	-	-	-	2	1	-	-	-	-	-	-	-	-	-	3	
	7/8/9	-	-	-	-	-	-	-	-	-	-	-	-	-	-	-	-	
	X	-	-	-	1	3	5	4	-	-	-	-	-	-	-	-	13	
	TOTAL	-	-	-	1	24	51	47	20	6	1	1	-	-	-	151		
SUP	0/1	-	-	-	-	2	4	3	1	-	1	-	-	-	-	-	11	
	2	-	-	-	-	-	-	1	-	-	-	-	-	-	-	-	1	
	3	-	-	-	-	-	2	-	1	-	1	-	-	-	-	-	4	
	4	-	-	-	-	-	-	-	-	1	-	-	-	-	-	-	1	
	5	-	-	-	-	-	-	-	-	-	-	-	-	-	-	-	-	
	6	-	-	-	-	-	-	-	-	-	-	-	-	-	-	-	-	
	7/8/9	-	-	-	-	-	-	-	-	-	-	-	-	-	-	-	-	
	X	-	-	-	-	-	1	-	-	-	-	-	-	-	-	-	1	
	TOTAL	-	-	-	-	2	7	4	2	1	2	-	-	-	-	18		

TABLEAU E-11 : POPULATION ACTIVE OCCUPEE SUIVANT LE SEXE, L'AGE, L'ACTIVITE PRINCIPALE ET LA DERNIERE CLASSE FREQUENTEE  
( REGIONS )

		AGES														
:DERNIERE :																
:CLAS. FREQ:																
:GR. ACT. :		< 8 ans :	08-09 :	10-14 :	15-19 :	20-24 :	25-29 :	30-34 :	35-39 :	40-44 :	45-49 :	50-54 :	55-59 :	60et+ :	ND :	TOTAL :
		REGION DE GAO														
DIP/T.	0/1	-	-	-	-	-	-	-	-	-	-	-	-	-	-	-
	2	-	-	-	-	-	-	-	-	-	-	-	-	-	-	-
	3	-	-	-	-	-	-	-	-	-	-	-	-	-	-	-
	4	-	-	-	-	-	-	-	-	-	-	-	-	-	-	-
	5	-	-	-	-	-	-	-	-	-	-	-	-	-	-	-
	6	-	-	-	-	-	-	-	-	-	-	-	-	-	-	-
	7/8/9	-	-	-	-	-	-	-	-	-	-	-	-	-	-	-
	X	-	-	-	-	-	-	-	-	-	-	-	-	-	-	-
	TOTAL	-	-	-	-	-	-	-	-	-	-	-	-	-	-	-
1 CAM.	0/1	-	-	-	-	-	-	-	-	-	-	-	-	-	-	-
	2	-	-	-	-	-	-	-	-	-	-	-	-	-	-	-
	3	-	-	-	-	-	-	-	-	-	-	-	-	-	-	-
	4	-	-	-	-	-	-	-	-	-	-	-	-	-	-	-
	5	-	-	-	-	-	-	-	-	-	-	-	-	-	-	-
	6	-	-	-	-	-	-	-	-	-	-	-	-	-	-	-
	7/8/9	-	-	-	-	-	-	-	-	-	-	-	-	-	-	-
	X	-	-	-	-	-	-	-	-	-	-	-	-	-	-	-
	TOTAL	-	-	-	-	-	-	-	-	-	-	-	-	-	-	-
>1 CAM.	0/1	-	-	-	-	-	-	-	1	-	-	-	-	-	-	1
	2	-	-	-	-	-	-	-	-	-	-	-	-	-	-	-
	3	-	-	-	-	-	-	-	-	-	-	-	-	-	-	-
	4	-	-	-	-	2	-	-	1	-	-	-	-	-	-	3
	5	-	-	-	-	-	-	-	-	-	-	-	-	-	-	-
	6	-	-	-	-	-	-	-	-	-	-	-	-	-	-	-
	7/8/9	-	-	-	-	-	-	-	-	-	-	-	-	-	-	-
	X	-	-	-	-	-	-	-	-	-	-	-	1	-	-	1
	TOTAL	-	-	-	-	2	-	-	2	-	-	-	1	-	-	5
ND	0/1	-	-	-	2	1	-	2	5	-	-	-	-	-	-	10
	2	-	-	-	-	-	-	-	-	-	-	-	-	-	-	-
	3	-	-	-	-	1	2	1	-	-	-	-	-	-	-	4
	4	-	-	-	3	5	1	3	2	2	1	-	-	3	1	21
	5	4	-	7	4	1	2	-	2	-	-	-	-	-	1	21
	6	3	2	8	5	5	3	3	2	2	2	1	1	3	-	40
	7/8/9	1	1	5	5	8	8	6	11	5	7	2	1	1	4	65
	X	-	-	-	-	-	4	3	2	-	1	-	-	-	1	11
	TOTAL	8	3	20	17	21	20	17	22	14	11	3	2	7	7	172

TABLEAU E-11 : POPULATION ACTIVE OCCUPEE SUIVANT LE SEXE, L'AGE, L'ACTIVITE PRINCIPALE ET LA DERNIERE CLASSE FREQUENTEE  
( REGIONS )

		AGES														
:DERNIERE :																
:CLAS. FREQ:																
:GR. ACT. :		< 8 ans:	08-09 :	10-14 :	15-19 :	20-24 :	25-29 :	30-34 :	35-39 :	40-44 :	45-49 :	50-54 :	55-59 :	60et+ :	ND :	TOTAL :
REGION DE GAO																
*** ENSEMBLE ***																
NEANT	0/1	-	-	-	-	11	26	26	28	26	30	29	16	28	2	222
	2	-	-	-	-	-	2	2	-	1	1	-	-	1	-	7
	3	-	-	-	-	-	3	4	3	1	8	4	-	2	-	25
	4	11	19	84	308	406	460	459	436	402	303	211	171	224	53	3547
	5	10	14	127	211	196	149	134	93	82	79	53	28	26	14	1216
	6	3332	3186	8496	8670	7840	7056	7176	6043	6980	4858	5410	3129	7478	235	79889
	7/8/9	92	103	397	843	1053	1195	1126	987	888	683	520	290	499	65	8741
	X	23	24	143	248	300	297	233	216	201	162	127	75	114	19	2182
	TOTAL	3468	3346	9247	10280	9806	9188	9160	7806	8581	6124	6354	3709	8372	388	95829
F1	0/1	-	-	-	-	5	30	18	17	25	19	10	1	2	1	128
	2	-	-	-	-	-	-	1	1	-	-	2	1	1	-	6
	3	-	-	-	-	2	7	7	4	14	8	11	2	1	-	56
	4	1	1	7	43	67	72	57	20	31	24	13	7	14	1	358
	5	-	-	2	18	25	22	17	3	9	4	6	-	1	1	108
	6	10	42	254	480	425	388	369	151	91	65	66	36	41	7	2425
	7/8/9	-	-	21	126	166	103	116	43	34	38	33	15	19	4	718
	X	-	-	5	82	114	97	57	22	17	21	6	3	4	2	430
	TOTAL	11	43	289	749	804	719	642	261	221	179	147	65	83	16	4229
F2	0/1	-	-	-	1	16	31	35	18	15	15	3	2	2	1	139
	2	-	-	-	-	-	3	1	1	1	1	1	-	-	-	8
	3	-	-	-	3	19	39	60	23	7	9	4	-	1	-	165
	4	-	-	1	16	62	72	47	23	10	4	5	1	5	2	248
	5	-	-	-	3	18	14	8	4	2	1	2	1	1	-	54
	6	-	-	13	92	192	173	138	60	22	18	9	14	24	1	756
	7/8/9	-	-	2	16	75	80	70	23	9	9	9	5	5	-	303
	X	-	-	1	22	83	82	49	20	7	7	5	2	1	2	281
	TOTAL	-	-	17	153	465	494	408	172	73	64	38	25	39	6	1954
SEC	0/1	-	-	-	-	7	43	45	29	17	14	5	1	1	1	163
	2	-	-	-	-	-	-	1	-	3	-	2	-	-	-	6
	3	-	-	-	-	3	6	10	5	5	2	1	-	1	-	33
	4	-	-	-	-	8	11	9	-	2	-	1	1	3	1	36
	5	-	-	-	-	-	1	-	-	-	1	1	-	-	-	3
	6	-	-	-	-	13	8	6	4	7	-	1	3	3	-	47
	7/8/9	-	-	-	-	3	5	4	3	-	1	-	-	1	-	17
	X	-	-	-	1	3	13	16	3	6	2	2	1	-	-	47
	TOTAL	-	-	-	3	37	87	91	44	40	20	13	6	9	2	352

TABLEAU E-11 : POPULATION ACTIVE OCCUPEE SUIVANT LE SEXE, L'AGE, L'ACTIVITE PRINCIPALE ET LA DERNIERE CLASSE FREQUENTEE  
( REGIONS )

		AGES														
:DERNIERE :																
:CLAS. FREQ:																
:GR. ACT. :		< 8 ans:	08-09 :	10-14 :	15-19 :	20-24 :	25-29 :	30-34 :	35-39 :	40-44 :	45-49 :	50-54 :	55-59 :	60et+ :	ND :	TOTAL :
		REGION DE GAO														
PROF	0/1	-	-	-	1	49	261	250	111	51	41	15	6	4	6	795
	2	-	-	-	-	1	1	4	6	1	1	2	-	-	-	16
	3	-	-	-	-	3	19	30	16	3	4	4	1	1	1	82
	4	-	-	-	-	-	3	2	-	1	-	-	2	-	-	8
	5	-	-	-	-	-	-	1	-	1	-	-	-	-	-	2
	6	-	-	2	4	6	23	11	6	4	2	1	3	3	-	65
	7/8/9	-	-	-	-	-	11	14	9	1	1	-	-	1	-	37
	X	-	-	-	1	7	15	18	6	7	3	3	-	-	1	61
	TOTAL	-	-	2	6	66	333	330	154	69	52	25	12	9	8	1066
SUP	0/1	-	-	-	-	5	35	70	28	14	9	7	1	-	-	169
	2	-	-	-	-	-	-	3	3	1	1	-	-	-	-	8
	3	-	-	-	-	1	6	12	12	4	5	1	1	-	-	42
	4	-	-	-	-	-	-	2	1	2	-	-	3	-	-	8
	5	-	-	-	-	-	-	1	1	-	1	-	-	-	-	3
	6	-	-	-	-	1	3	4	-	1	-	1	-	1	-	11
	7/8/9	-	-	-	-	1	-	1	-	-	-	-	-	-	-	2
	X	-	-	-	-	-	5	5	2	1	4	-	1	1	-	19
	TOTAL	-	-	-	-	8	49	98	47	23	20	9	6	2	-	262
DIP/T.	0/1	-	-	-	-	-	-	2	1	-	1	-	-	-	-	4
	2	-	-	-	-	-	-	-	-	-	-	-	-	-	-	-
	3	-	-	-	-	-	1	1	-	1	-	-	-	-	-	3
	4	-	-	-	-	-	-	-	-	-	-	-	-	-	-	-
	5	-	-	-	-	-	-	-	-	-	-	-	-	-	-	-
	6	-	-	-	-	-	-	2	-	-	-	-	-	-	-	2
	7/8/9	-	-	-	-	-	-	-	-	-	-	-	-	-	-	-
	X	-	-	-	-	-	-	-	-	-	-	-	-	-	-	-
	TOTAL	-	-	-	-	-	1	5	1	1	1	-	-	-	-	9
1 CAM.	0/1	-	-	-	-	-	-	-	-	-	-	-	-	-	-	-
	2	-	-	-	-	-	-	-	-	1	-	-	-	-	-	1
	3	-	-	-	-	-	1	-	-	-	-	-	-	-	-	1
	4	-	-	-	-	-	-	-	1	1	-	-	-	-	-	2
	5	-	-	-	-	-	-	-	-	-	-	-	-	-	-	-
	6	-	-	1	-	-	-	1	1	1	2	2	-	1	-	9
	7/8/9	-	-	-	-	1	-	-	1	-	-	-	-	-	-	2
	X	-	-	-	-	-	-	-	-	-	-	-	-	-	-	-
	TOTAL	-	-	1	-	1	1	1	3	3	2	2	-	1	-	15

TABLEAU E-11 : POPULATION ACTIVE OCCUPEE SUIVANT LE SEXE, L'AGE, L'ACTIVITE PRINCIPALE ET LA DERNIERE CLASSE FREQUENTEE  
( REGIONS )

	AGES													NO	TOTAL		
	< 8 ans	08-09	10-14	15-19	20-24	25-29	30-34	35-39	40-44	45-49	50-54	55-59	60et+				
REGION DE GAO																	
>1 CAM.0/1	-	-	-	-	-	1	-	-	1	-	-	-	-	-	-	-	2
2	-	-	-	-	-	-	-	-	-	-	-	1	-	-	-	-	1
3	-	-	-	-	-	-	-	-	-	-	-	-	-	-	-	-	-
4	-	-	-	-	2	-	1	2	1	-	1	-	2	-	-	-	9
5	-	-	-	-	-	-	-	-	-	-	-	-	-	-	-	-	-
6	-	-	-	-	2	5	3	6	9	4	2	2	3	-	-	-	36
7/8/9	-	-	-	-	-	-	-	1	-	1	-	-	-	-	-	-	2
X	-	-	-	-	-	-	-	-	1	1	-	-	1	-	-	-	3
TOTAL	-	-	-	-	4	6	4	9	12	6	3	3	6	-	-	-	53
NO	0/1	-	-	1	4	10	16	16	11	9	6	6	1	4	84		
2	-	-	-	-	-	-	-	-	-	1	2	1	-	4			
3	-	-	-	1	2	5	4	1	6	1	-	1	-	21			
4	-	-	6	13	32	30	24	22	17	7	9	13	7	180			
5	4	3	11	6	1	2	4	2	-	2	3	1	4	43			
6	17	21	137	231	255	218	215	236	193	196	109	306	13	2383			
7/8/9	1	2	8	13	18	23	19	24	19	23	9	5	11	187			
X	-	1	-	4	4	16	11	11	13	7	3	4	5	82			
TOTAL	22	27	156	261	296	303	300	317	302	258	227	135	337	43	2984		

TABLEAU E-12: POPULATION ACTIVE OCCUPEE SUIVANT LE SEXE, L'ACTIVITE PRINCIPALE ET LA BRANCHE DANS L'ACTIVITE PRINCIPALE  
( REGIONS )

S. GROUPE : : ACTIVITE : : PRINCIPALE:	BRANCHE DE L'ACTIVITE PRINCIPALE														TOTAL
	AEPF	ART	TEX	IMA	COM	BAS	CON	EGE	TCO	ADG	ADP	AEI	ASE	ND	
REGION DE GAO															
*** HOMMES ***															
01	-	-	-	-	-	-	-	1	-	13	1	-	-	-	15
02/03	1	-	-	1	-	-	-	4	-	55	6	2	1	-	70
04	-	-	-	-	-	-	-	-	5	-	-	-	-	-	5
05	2	-	-	-	-	-	-	-	-	47	1	-	-	-	50
06/07	4	-	-	-	-	-	-	-	-	178	3	3	7	-	195
08	-	-	-	-	-	-	-	-	-	11	-	-	-	-	11
09	-	-	-	-	-	-	-	-	-	27	-	-	-	-	27
11	1	-	-	-	2	1	-	-	-	87	6	-	1	-	98
12	-	-	-	-	-	-	-	-	-	24	-	-	-	-	24
13	-	-	-	-	-	-	-	-	-	711	22	-	-	1	734
14	-	-	-	-	-	-	-	-	-	-	-	-	181	-	181
15	-	-	-	-	-	-	-	-	-	-	-	-	1	-	1
16	-	-	-	-	-	-	-	-	-	1	-	-	6	-	7
17	-	-	-	-	-	-	-	-	-	4	-	-	-	-	4
18	-	-	-	-	-	-	-	-	-	-	-	-	1	-	1
19	-	-	-	-	-	-	2	-	-	25	-	1	1	-	29
20	-	-	-	-	-	-	-	-	-	7	-	-	-	-	7
21	1	-	-	-	3	-	-	-	-	36	6	-	2	-	48
30	-	-	-	-	-	-	-	-	-	2	-	-	-	-	2
31	-	-	-	-	-	-	-	-	-	117	-	1	-	-	118
32	-	-	-	-	-	-	-	-	-	52	-	-	-	-	52
33	-	-	-	-	-	-	-	-	-	42	-	2	-	-	44
34	-	-	-	-	-	-	-	-	-	-	-	-	-	-	-
35	-	-	-	-	-	-	-	-	-	31	-	-	-	-	31
36	-	-	-	-	-	-	-	-	-	1	-	-	-	-	1
37	-	-	-	-	-	-	-	-	-	4	-	-	-	-	4
38	-	-	-	-	-	-	-	-	-	12	-	-	-	-	12
39	-	-	-	-	-	-	-	-	-	53	-	1	-	-	54
40	-	-	-	-	-	-	-	-	-	-	-	-	-	-	-
41	-	-	-	-	41	-	-	-	-	-	-	-	-	-	41
42	-	-	-	-	3	-	-	-	-	-	-	-	-	-	3
43	-	-	-	-	-	-	-	-	-	-	-	-	-	-	-
44	-	-	-	-	1	-	-	-	-	4	-	-	-	-	5
45	-	-	-	-	191	-	-	-	-	-	-	-	-	-	191
49	-	-	-	-	2661	-	-	-	-	-	-	-	-	-	2661
50	-	-	-	-	-	-	-	-	-	-	-	-	-	-	-
51	-	-	-	-	10	-	-	-	-	-	1	1	32	-	44
52	-	-	-	-	-	-	-	-	-	2	-	-	-	-	2
53	-	-	-	-	-	-	-	-	-	9	-	3	35	-	47
54	13	6	-	3	7	-	8	-	-	62	22	10	220	3	354
55	-	-	-	-	-	-	-	-	-	-	-	5	86	-	91
56	-	-	-	-	-	-	-	-	-	-	-	-	58	-	58
57	-	-	-	-	-	-	-	-	-	-	-	-	2	-	2
58	-	-	-	-	-	-	-	-	-	15	-	-	-	-	15
59	-	-	-	-	-	-	-	-	-	40	-	-	2	-	42



TABLEAU E-12: POPULATION ACTIVE OCCUPEE SUIVANT LE SEXE, L'ACTIVITE PRINCIPALE ET LA BRANCHE DANS L'ACTIVITE PRINCIPALE  
( REGIONS )

S. GROUPE : ACTIVITE : PRINCIPALE :	BRANCHE DE L'ACTIVITE PRINCIPALE															TOTAL
	AEPF	ART	IEX	IMA	COM	BAS	CON	EGE	TCO	ADG	ADP	AEI	ASE	ND		
REGION DE GAO																
60	-	-	-	-	-	-	-	-	-	-	-	-	-	-	-	-
61	81295	-	-	-	-	-	-	-	-	13	-	-	-	3	81311	
62	420	-	-	-	-	-	-	-	-	3	-	-	-	-	423	
63	268	-	-	-	-	-	-	-	-	31	-	-	-	-	299	
64	1894	-	-	-	-	-	-	-	-	-	-	-	-	-	1894	
65	2	-	-	-	-	-	-	-	-	35	-	-	-	-	37	
70	-	-	-	-	-	-	-	-	-	-	-	-	-	-	-	
71	-	1	1	-	-	-	-	18	-	11	-	2	-	-	33	
72	-	-	-	-	-	-	-	-	-	-	-	-	-	-	-	
73	-	1	-	-	-	-	-	-	-	-	-	-	-	-	1	
74	-	-	-	-	-	-	-	-	-	-	-	-	-	-	-	
75	-	54	-	-	-	-	-	-	-	-	-	-	2	-	56	
76	-	10	-	-	-	-	-	-	-	-	-	-	-	-	10	
77	5	-	-	34	12	-	-	-	-	3	3	-	264	-	321	
78	-	-	-	-	-	-	-	-	-	-	-	-	-	-	-	
79	-	388	-	-	14	-	-	-	-	-	-	-	19	-	421	
80	-	99	-	-	-	-	-	-	-	-	-	-	-	-	99	
81	-	79	-	-	-	-	-	-	-	4	-	1	2	-	86	
82	-	1	-	-	-	-	-	-	-	-	-	-	-	-	1	
83	-	1272	-	-	-	-	-	1	1	1	1	-	7	-	1283	
84	1	-	-	-	2	1	1	1	6	39	11	10	301	-	373	
85	1	-	-	-	1	1	-	32	-	8	2	-	43	-	88	
86	-	-	-	-	-	-	-	-	-	5	-	-	-	-	5	
87	-	-	-	-	-	-	-	2	4	16	-	1	86	-	109	
88	-	7	-	-	-	-	-	-	-	-	-	-	1	-	8	
89	-	8	-	-	-	-	-	-	-	1	-	-	1	-	10	
90	-	-	-	-	-	-	-	-	-	-	-	-	-	-	-	
91	-	-	-	-	-	-	-	-	-	-	-	-	-	-	-	
92	-	-	-	-	-	-	-	-	-	7	-	-	-	-	7	
93	-	-	-	-	-	-	-	4	-	2	-	5	2	-	13	
94	-	22	-	1	-	-	-	-	-	-	-	-	14	-	37	
95	-	43	-	-	-	-	-	852	-	27	3	1	10	-	936	
96	-	-	-	-	-	-	-	-	-	1	-	-	-	-	1	
97	1	-	-	-	-	-	-	5	-	352	2	1	4	-	365	
98	-	-	-	-	-	-	-	-	-	63	-	-	22	-	85	
99	15	4	8	1	36	-	422	3	75	143	20	6	1377	21	2131	
X2	-	-	-	-	-	-	-	-	-	-	-	4	-	-	4	
X3	-	-	-	-	3	-	-	-	-	-	-	-	-	2071	2074	
X9	-	-	-	-	-	-	-	-	-	-	-	-	-	-	-	
TOTAL	83924	1995	9	40	2987	5	1294	64	502	2024	109	59	2791	2099	97902	



TABLEAU E-12: POPULATION ACTIVE OCCUPEE SUIVANT LE SEXE, L'ACTIVITE PRINCIPALE ET LA BRANCHE DANS L'ACTIVITE PRINCIPALE  
( REGIONS )

:S. GROUPE :	BRANCHE DE L'ACTIVITE PRINCIPALE														: TOTAL :		
	: ACTIVITE :	: PRINCIPALE:	AEPF :	ART :	TEX :	IMA :	COM :	BAS :	CON :	EGE :	TCO :	ADG :	ADP :	AEI :		ASE :	ND :
			REGION DE GAO														
60	-	-	-	-	-	-	-	-	-	-	-	-	-	-	-	-	-
61	1540	-	-	-	-	-	-	-	-	-	-	1	-	-	-	-	1541
62	11	-	-	-	-	-	-	-	-	-	-	-	-	-	-	-	11
63	80	-	-	-	-	-	-	-	-	-	-	2	-	-	-	-	82
64	19	-	-	-	-	-	-	-	-	-	-	-	-	-	-	-	19
65	-	-	-	-	-	-	-	-	-	-	-	6	-	-	-	-	6
70	-	-	-	-	-	-	-	-	-	-	-	-	-	-	-	-	-
71	-	-	-	-	-	-	-	-	-	-	-	-	-	-	-	-	-
72	-	-	-	-	-	-	-	-	-	-	-	-	-	-	-	-	-
73	-	-	-	-	-	-	-	-	-	-	-	-	-	-	-	-	-
74	-	-	-	-	-	-	-	-	-	-	-	-	-	-	-	-	-
75	-	41	-	-	-	-	-	-	-	-	-	-	-	1	-	-	42
76	-	598	-	-	-	-	-	-	-	-	-	1	-	-	-	-	599
77	2	-	-	-	1	-	-	-	-	-	-	-	-	3	-	-	6
78	-	-	-	-	-	-	-	-	-	-	-	-	-	-	-	-	-
79	-	14	-	-	3	-	-	-	-	-	-	-	-	1	-	-	18
80	-	400	-	-	-	-	-	-	-	-	-	-	-	1	-	-	401
81	-	2	-	-	-	-	-	-	-	-	-	-	-	-	-	-	2
82	-	-	-	-	-	-	-	-	-	-	-	-	-	-	-	-	-
83	-	274	-	1	-	-	-	-	-	1	1	-	-	1	-	-	278
84	-	-	-	-	1	-	-	-	-	-	-	-	-	5	-	-	6
85	-	-	-	-	-	-	-	-	-	-	-	-	-	-	-	-	-
86	-	-	-	-	-	-	-	-	-	-	-	-	-	-	-	-	-
87	-	-	-	-	-	-	-	-	-	-	-	-	-	1	-	-	1
88	-	-	-	-	-	-	-	-	-	-	-	-	-	-	-	-	-
89	-	134	-	-	-	-	-	-	-	-	-	-	-	-	-	-	134
90	-	-	-	-	-	-	-	-	-	-	-	-	-	-	-	-	-
91	-	-	-	-	-	-	-	-	-	-	-	-	-	-	-	-	-
92	-	-	-	-	-	-	-	-	-	-	-	-	-	-	-	-	-
93	-	-	-	-	-	-	-	-	-	-	-	-	-	-	-	-	-
94	-	2026	-	1	-	-	-	-	-	-	-	-	-	8	-	-	2035
95	-	-	-	-	-	-	-	4	-	-	-	-	-	-	-	-	4
96	-	-	-	-	-	-	-	-	-	-	-	-	-	-	-	-	-
97	-	-	-	-	-	-	-	-	-	4	-	-	-	-	-	-	4
98	-	-	-	-	-	-	-	-	-	-	-	-	-	-	-	-	-
99	-	-	-	-	-	-	-	-	-	-	-	-	-	-	-	-	-
X2	-	-	-	-	-	-	-	-	-	-	-	-	-	-	-	-	-
X3	135	-	-	-	1	-	4	-	1	3	-	-	-	34	849	-	1027
X9	-	-	-	-	-	-	-	-	-	-	-	-	-	-	-	-	-
TOTAL	1789	3496	-	2	1504	1	8	-	6	360	20	7	809	849	-	-	8851

TABLEAU E-12: POPULATION ACTIVE OCCUPEE SUIVANT LE SEXE, L'ACTIVITE PRINCIPALE ET LA BRANCHE DANS L'ACTIVITE PRINCIPALE  
( REGIONS )

S. GROUPE :	BRANCHE DE L'ACTIVITE PRINCIPALE														TOTAL
	ACTIVITE :	REGION DE GAO													
PRINCIPALE:	AEPF	ART	IEX	IMA	COM	BAS	CON	EGE	TCO	ADG	ADP	AEI	ASE	ND	TOTAL
*** ENSEMBLE ***															
01	-	-	-	-	-	-	-	1	-	14	1	-	-	-	16
02/03	1	-	-	1	-	-	-	4	-	57	6	2	1	-	72
04	-	-	-	-	-	-	-	-	5	-	-	-	-	-	5
05	2	-	-	-	-	-	-	-	-	48	1	-	-	-	51
06/07	5	-	-	-	-	-	-	-	-	258	11	6	10	-	290
08	-	-	-	-	-	-	-	-	-	11	-	-	-	-	11
09	-	-	-	-	-	-	-	-	-	27	-	-	-	-	27
11	1	-	-	-	2	1	-	-	-	101	8	1	2	-	116
12	-	-	-	-	-	-	-	-	-	26	-	-	-	-	26
13	-	-	-	-	-	-	-	-	-	828	28	-	-	1	857
14	-	-	-	-	-	-	-	-	-	-	-	-	184	-	184
15	-	-	-	-	-	-	-	-	-	1	-	-	1	-	2
16	-	-	-	-	-	-	-	-	-	1	-	-	6	-	7
17	-	-	-	-	-	-	-	-	-	4	-	-	-	-	4
18	-	-	-	-	-	-	-	-	-	-	-	-	1	-	1
19	-	-	-	-	-	2	-	-	-	31	1	2	1	-	37
20	-	-	-	-	-	-	-	-	-	7	-	-	-	-	7
21	1	-	-	-	3	-	-	-	-	38	6	-	2	-	50
30	-	-	-	-	-	-	-	-	-	2	-	-	-	-	2
31	-	-	-	-	-	-	-	-	-	127	-	1	-	-	128
32	-	-	-	-	-	-	-	-	-	122	-	-	-	-	122
33	-	-	-	-	-	-	-	-	-	62	-	3	-	-	65
34	-	-	-	-	-	-	-	-	-	-	-	-	-	-	-
35	-	-	-	-	-	-	-	-	-	33	-	-	-	-	33
36	-	-	-	-	-	-	-	-	-	1	-	-	-	-	1
37	-	-	-	-	-	-	-	-	-	6	-	-	-	-	6
38	-	-	-	-	-	-	-	-	-	14	-	-	-	-	14
39	-	-	-	-	-	-	-	-	-	56	-	1	-	-	57
40	-	-	-	-	-	-	-	-	-	-	-	-	-	-	-
41	-	-	-	-	45	-	-	-	-	-	-	-	-	-	45
42	-	-	-	-	3	-	-	-	-	-	-	-	-	-	3
43	-	-	-	-	-	-	-	-	-	-	-	-	-	-	-
44	-	-	-	-	1	1	-	-	-	4	-	-	-	-	6
45	-	-	-	-	583	-	-	-	-	-	-	-	-	-	583
49	-	-	-	-	3759	-	-	-	-	-	-	-	-	-	3759
50	-	-	-	-	-	-	-	-	-	-	-	-	1	-	1
51	-	-	-	-	10	-	-	-	-	-	1	1	48	-	60
52	-	-	-	-	-	-	-	-	-	2	-	-	-	-	2
53	-	-	-	-	-	-	-	-	-	18	-	3	86	-	107
54	14	13	-	3	11	-	8	-	-	64	25	10	900	3	1051
55	-	-	-	-	-	-	-	-	-	-	-	5	86	-	91
56	-	-	-	-	-	-	-	-	-	-	-	-	58	-	58
57	-	-	-	-	-	-	-	-	-	-	-	-	2	-	2
58	-	-	-	-	-	-	-	-	-	15	-	-	-	-	15
59	-	-	-	-	-	-	-	-	-	40	-	-	2	-	42

TABLEAU E-12: POPULATION ACTIVE OCCUPEE SUIVANT LE SEXE, L'ACTIVITE PRINCIPALE ET LA BRANCHE DANS L'ACTIVITE PRINCIPALE  
( REGIONS )

:S. GROUPE :	BRANCHE DE L'ACTIVITE PRINCIPALE														: :	
	: ACTIVITE :	: :														
:PRINCIPALE:	AEFP :	ART :	TEX :	IMA :	COM :	BAS :	CON :	EGE :	TCO :	ADG :	ADP :	AEI :	ASE :	ND :	TOTAL :	
REGION DE GAO																
60	-	-	-	-	-	-	-	-	-	-	-	-	-	-	-	-
61	82835	-	-	-	-	-	-	-	-	14	-	-	-	-	3	82852
62	431	-	-	-	-	-	-	-	-	3	-	-	-	-	-	434
63	348	-	-	-	-	-	-	-	-	33	-	-	-	-	-	381
64	1913	-	-	-	-	-	-	-	-	-	-	-	-	-	-	1913
65	2	-	-	-	-	-	-	-	-	41	-	-	-	-	-	43
70	-	-	-	-	-	-	-	-	-	-	-	-	-	-	-	-
71	-	1	1	-	-	-	-	18	-	11	-	2	-	-	-	33
72	-	-	-	-	-	-	-	-	-	-	-	-	-	-	-	-
73	-	1	-	-	-	-	-	-	-	-	-	-	-	-	-	1
74	-	-	-	-	-	-	-	-	-	-	-	-	-	-	-	-
75	-	95	-	-	-	-	-	-	-	-	-	-	3	-	-	98
76	-	608	-	-	-	-	-	-	-	1	-	-	-	-	-	609
77	7	-	-	34	13	-	-	-	-	3	3	-	267	-	-	327
78	-	-	-	-	-	-	-	-	-	-	-	-	-	-	-	-
79	-	402	-	-	17	-	-	-	-	-	-	1	19	-	-	439
80	-	499	-	-	-	-	-	-	-	-	-	-	1	-	-	500
81	-	81	-	-	-	-	-	-	-	4	-	1	2	-	-	88
82	-	1	-	-	-	-	-	-	-	-	-	-	-	-	-	1
83	-	1546	-	1	-	-	-	1	2	2	1	-	8	-	-	1561
84	1	-	-	-	3	1	1	1	6	39	11	10	306	-	-	379
85	1	-	-	-	1	1	-	32	-	8	2	-	43	-	-	88
86	-	-	-	-	-	-	-	-	-	5	-	-	-	-	-	5
87	-	-	-	-	-	-	2	4	-	16	-	1	87	-	-	110
88	-	7	-	-	-	-	-	-	-	-	-	-	1	-	-	8
89	-	142	-	-	-	-	-	-	-	1	-	-	1	-	-	144
90	-	-	-	-	-	-	-	-	-	-	-	-	-	-	-	-
91	-	-	-	-	-	-	-	-	-	-	-	-	-	-	-	-
92	-	-	-	-	-	-	-	-	-	7	-	-	-	-	-	7
93	-	-	-	-	-	-	4	-	-	2	-	5	2	-	-	13
94	-	2048	-	2	-	-	-	-	-	-	-	-	22	-	-	2072
95	-	43	-	-	-	-	856	-	-	27	3	1	10	-	-	940
96	-	-	-	-	-	-	-	-	-	1	-	-	-	-	-	1
97	1	-	-	-	-	-	5	-	356	2	1	-	4	-	-	369
98	-	-	-	-	-	-	-	-	63	-	-	-	22	-	-	85
99	15	4	8	1	36	-	422	3	75	143	20	6	1377	21	-	2131
X2	-	-	-	-	-	-	-	-	-	-	-	4	-	-	-	4
X3	135	-	-	-	4	-	4	-	1	3	-	-	34	2920	-	3101
X9	-	-	-	-	-	-	-	-	-	-	-	-	-	-	-	-
TOTAL	85713	5491	9	42	4491	6	1302	64	508	2384	129	66	3600	2948	-	106753

TABLEAU E-13: POPULATION ACTIVE OCCUPEE SUIVANT LE SEXE, L'ACTIVITE PRINCIPALE ET LA SITUATION DANS L'ACTIVITE PRINCIPALE  
( REGIONS )

SOUS-GROUPE ACTIVITE PRINCIPALE	SITUATION DANS L'ACTIVITE PRINCIPALE									
	P	SG	SP	J	AF	APP	AUTRES	ND	TOTAL	
REGION DE GAO										
*** HOMMES ***										
01	-	14	1	-	-	-	-	-	-	15
02/03	2	59	8	1	-	-	-	-	-	70
04	-	1	1	3	-	-	-	-	-	5
05	-	48	1	1	-	-	-	-	-	50
06/07	-	180	7	8	-	-	-	-	-	195
08	-	11	-	-	-	-	-	-	-	11
09	-	27	-	-	-	-	-	-	-	27
11	1	90	7	-	-	-	-	-	-	98
12	-	24	-	-	-	-	-	-	-	24
13	-	711	20	2	-	-	-	1	-	734
14	-	-	3	178	-	-	-	-	-	181
15	-	-	-	1	-	-	-	-	-	1
16	1	1	-	4	-	-	-	1	-	7
17	-	4	-	-	-	-	-	-	-	4
18	-	-	-	1	-	-	-	-	-	1
19	-	25	3	-	-	-	-	1	-	29
20	-	7	-	-	-	-	-	-	-	7
21	-	36	11	1	-	-	-	-	-	48
30	-	2	-	-	-	-	-	-	-	2
31	-	117	1	-	-	-	-	-	-	118
32	-	52	-	-	-	-	-	-	-	52
33	-	42	2	-	-	-	-	-	-	44
34	-	-	-	-	-	-	-	-	-	-
35	-	31	-	-	-	-	-	-	-	31
36	-	1	-	-	-	-	-	-	-	1
37	-	4	-	-	-	-	-	-	-	4
38	-	12	-	-	-	-	-	-	-	12
39	-	53	1	-	-	-	-	-	-	54
40	-	-	-	-	-	-	-	-	-	-
41	-	-	2	35	4	-	-	-	-	41
42	-	-	-	3	-	-	-	-	-	3
43	-	-	-	-	-	-	-	-	-	-
44	-	4	-	1	-	-	-	-	-	5
45	2	-	11	150	24	-	-	4	-	191
49	12	2	63	2251	316	3	10	4	-	2661
50	-	-	-	-	-	-	-	-	-	-
51	1	1	4	29	7	-	-	2	-	44
52	-	2	-	-	-	-	-	-	-	2
53	-	10	21	11	-	-	-	5	-	47
54	1	68	94	90	18	18	60	5	-	354
55	-	17	39	30	2	-	1	2	-	91
56	-	-	6	49	3	-	-	-	-	58
57	-	-	-	1	1	-	-	-	-	2
58	-	15	-	-	-	-	-	-	-	15
59	-	41	-	1	-	-	-	-	-	42

TABLEAU E-13: POPULATION ACTIVE OCCUPEE SUIVANT LE SEXE, L'ACTIVITE PRINCIPALE ET LA SITUATION DANS L'ACTIVITE PRINCIPALE  
( REGIONS )

SOUS-GROUPE ACTIVITE PRINCIPALE	SITUATION DANS L'ACTIVITE PRINCIPALE									TOTAL
	P	SG	SP	I	AF	APP	AUTRES	ND		
REGION DE GAO										
60	-	-	-	-	-	-	-	-	-	-
61	97	24	657	49284	30957	53	196	43	81311	
62	-	4	37	86	278	-	17	1	423	
63	-	32	6	212	48	-	-	1	299	
64	9	-	73	1075	712	12	13	-	1894	
65	-	37	-	-	-	-	-	-	37	
70	-	-	-	-	-	-	-	-	-	
71	-	13	7	6	1	-	6	-	33	
72	-	-	-	-	-	-	-	-	-	
73	-	-	-	1	-	-	-	-	1	
74	-	-	-	-	-	-	-	-	-	
75	-	-	-	51	5	-	-	-	56	
76	-	-	-	3	7	-	-	-	10	
77	3	4	33	232	27	20	2	-	321	
78	-	-	-	-	-	-	-	-	-	
79	6	-	19	338	37	17	2	2	421	
80	-	-	-	79	20	-	-	-	99	
81	-	7	4	57	3	15	-	-	86	
82	-	-	-	1	-	-	-	-	1	
83	4	5	10	871	377	13	1	2	1283	
84	4	55	66	154	31	55	5	3	373	
85	-	22	12	48	4	2	-	-	88	
86	-	5	-	-	-	-	-	-	5	
87	-	21	19	50	-	17	2	-	109	
88	-	-	1	7	-	-	-	-	8	
89	-	1	-	8	1	-	-	-	10	
90	-	-	-	-	-	-	-	-	-	
91	-	-	-	-	-	-	-	-	-	
92	-	7	-	-	-	-	-	-	7	
93	-	3	6	4	-	-	-	-	13	
94	-	1	6	20	8	-	1	1	37	
95	14	40	156	615	73	23	12	3	936	
96	-	1	-	-	-	-	-	-	1	
97	2	7	95	187	37	34	2	1	365	
98	2	7	6	55	5	6	3	1	85	
99	2	183	596	1004	182	13	133	18	2131	
X2	-	-	4	-	-	-	-	-	4	
X3	19	335	380	717	139	266	59	159	2074	
X9	-	-	-	-	-	-	-	-	-	
TOTAL	182	2526	2499	58016	33327	567	538	247	97902	





TABLEAU E-13: POPULATION ACTIVE OCCUPEE SUIVANT LE SEXE, L'ACTIVITE PRINCIPALE ET LA SITUATION DANS L'ACTIVITE PRINCIPALE  
( REGIONS )

SOUS-GROUPE ACTIVITE PRINCIPALE	SITUATION DANS L'ACTIVITE PRINCIPALE									TOTAL
	P	SG	SP	I	AF	APP	AUTRES	ND		
	REGION DE GAO									
60	-	-	-	-	-	-	-	-	-	-
61	4	2	5	487	1028	-	10	5	1541	
62	-	-	-	3	8	-	-	-	11	
63	-	2	-	56	24	-	-	-	82	
64	-	-	-	10	9	-	-	-	19	
65	-	6	-	-	-	-	-	-	6	
70	-	-	-	-	-	-	-	-	-	
71	-	-	-	-	-	-	-	-	-	
72	-	-	-	-	-	-	-	-	-	
73	-	-	-	-	-	-	-	-	-	
74	-	-	-	-	-	-	-	-	-	
75	-	1	-	20	21	-	-	-	42	
76	1	1	1	304	290	-	2	-	599	
77	-	-	-	6	-	-	-	-	6	
78	-	-	-	-	-	-	-	-	-	
79	-	-	1	12	5	-	-	-	18	
80	1	1	3	230	166	-	-	-	401	
81	-	-	-	1	1	-	-	-	2	
82	-	-	-	-	-	-	-	-	-	
83	1	1	2	96	176	-	2	-	278	
84	-	-	1	4	-	1	-	-	6	
85	-	-	-	-	-	-	-	-	-	
86	-	-	-	-	-	-	-	-	-	
87	-	-	-	-	-	1	-	-	1	
88	-	-	-	-	-	-	-	-	-	
89	1	-	1	110	22	-	-	-	134	
90	-	-	-	-	-	-	-	-	-	
91	-	-	-	-	-	-	-	-	-	
92	-	-	-	-	-	-	-	-	-	
93	-	-	-	-	-	-	-	-	-	
94	1	-	5	1313	712	-	2	2	2035	
95	-	-	-	2	1	1	-	-	4	
96	-	-	-	-	-	-	-	-	-	
97	-	-	-	3	1	-	-	-	4	
98	-	-	-	-	-	-	-	-	-	
99	-	-	-	-	-	-	-	-	-	
X2	-	-	-	-	-	-	-	-	-	
X3	-	25	49	499	385	6	15	48	1027	
X9	-	-	-	-	-	-	-	-	-	
TOTAL	20	391	421	4307	3406	13	228	65	8851	

TABLEAU E-13: POPULATION ACTIVE OCCUPEE SUIVANT LE SEXE, L'ACTIVITE PRINCIPALE ET LA SITUATION DANS L'ACTIVITE PRINCIPALE  
( REGIONS )

SOUS-GROUPE ACTIVITE PRINCIPALE	SITUATION DANS L'ACTIVITE PRINCIPALE									TOTAL
	P	SG	SP	I	AF	APP	AUTRES	ND		
REGION DE GAO										
*** ENSEMBLE ***										
01	-	15	1	-	-	-	-	-	-	16
02/03	2	61	8	1	-	-	-	-	-	72
04	-	1	1	3	-	-	-	-	-	5
05	-	49	1	1	-	-	-	-	-	51
06/07	-	261	18	9	-	-	-	2	-	290
08	-	11	-	-	-	-	-	-	-	11
09	-	27	-	-	-	-	-	-	-	27
11	1	105	9	-	-	-	-	1	-	116
12	-	26	-	-	-	-	-	-	-	26
13	-	828	26	2	-	-	-	-	1	857
14	-	-	3	181	-	-	-	-	-	184
15	-	1	-	1	-	-	-	-	-	2
16	1	1	-	4	-	-	-	1	-	7
17	-	4	-	-	-	-	-	-	-	4
18	-	-	-	1	-	-	-	-	-	1
19	-	31	5	-	-	-	-	1	-	37
20	-	7	-	-	-	-	-	-	-	7
21	-	38	11	1	-	-	-	-	-	50
30	-	2	-	-	-	-	-	-	-	2
31	-	127	1	-	-	-	-	-	-	128
32	-	122	-	-	-	-	-	-	-	122
33	-	61	3	-	-	-	1	-	-	65
34	-	-	-	-	-	-	-	-	-	-
35	-	33	-	-	-	-	-	-	-	33
36	-	1	-	-	-	-	-	-	-	1
37	-	6	-	-	-	-	-	-	-	6
38	-	14	-	-	-	-	-	-	-	14
39	-	56	1	-	-	-	-	-	-	57
40	-	-	-	-	-	-	-	-	-	-
41	-	-	2	38	5	-	-	-	-	45
42	-	-	-	3	-	-	-	-	-	3
43	-	-	-	-	-	-	-	-	-	-
44	-	4	-	1	1	-	-	-	-	6
45	3	2	12	425	130	1	5	5	5	583
49	18	2	71	3008	639	4	11	6	6	3759
50	-	-	-	1	-	-	-	-	-	1
51	3	1	5	39	9	-	2	1	1	60
52	-	2	-	-	-	-	-	-	-	2
53	-	23	51	18	3	-	11	1	1	107
54	3	69	385	184	139	19	246	6	6	1051
55	-	17	39	30	2	-	1	2	2	91
56	-	-	6	49	3	-	-	-	-	58
57	-	-	-	1	1	-	-	-	-	2
58	-	15	-	-	-	-	-	-	-	15
59	-	41	-	1	-	-	-	-	-	42

TABLEAU E-13: POPULATION ACTIVE OCCUPEE SUIVANT LE SEXE, L'ACTIVITE PRINCIPALE ET LA SITUATION DANS L'ACTIVITE PRINCIPALE  
( REGIONS )

SOUS-GROUPE ACTIVITE PRINCIPALE	SITUATION DANS L'ACTIVITE PRINCIPALE									TOTAL
	P	SG	SP	I	AF	APP	AUTRES	ND		
REGION DE GAO										
60	-	-	-	-	-	-	-	-	-	-
61	101	26	662	49771	31985	53	206	48	82852	
62	-	4	37	89	286	-	17	1	434	
63	-	34	6	268	72	-	-	1	381	
64	9	-	73	1085	721	12	13	-	1913	
65	-	43	-	-	-	-	-	-	43	
70	-	-	-	-	-	-	-	-	-	
71	-	13	7	6	1	-	6	-	33	
72	-	-	-	-	-	-	-	-	-	
73	-	-	-	1	-	-	-	-	1	
74	-	-	-	-	-	-	-	-	-	
75	-	1	-	71	26	-	-	-	98	
76	1	1	1	307	297	-	2	-	609	
77	3	4	33	238	27	20	2	-	327	
78	-	-	-	-	-	-	-	-	-	
79	6	-	20	350	42	17	2	2	439	
80	1	1	3	309	186	-	-	-	500	
81	-	7	4	58	4	15	-	-	88	
82	-	-	-	1	-	-	-	-	1	
83	5	6	12	967	553	13	3	2	1561	
84	4	55	67	158	31	56	5	3	379	
85	-	22	12	48	4	2	-	-	88	
86	-	5	-	-	-	-	-	-	5	
87	-	21	19	50	-	18	2	-	110	
88	-	-	1	7	-	-	-	-	8	
89	1	1	1	118	23	-	-	-	144	
90	-	-	-	-	-	-	-	-	-	
91	-	-	-	-	-	-	-	-	-	
92	-	7	-	-	-	-	-	-	7	
93	-	3	6	4	-	-	-	-	13	
94	1	1	11	1333	720	-	3	3	2072	
95	14	40	156	617	74	24	12	3	940	
96	-	1	-	-	-	-	-	-	1	
97	2	7	95	190	38	34	2	1	369	
98	2	7	6	55	5	6	3	1	85	
99	2	183	596	1004	182	13	133	18	2131	
X2	-	-	4	-	-	-	-	-	4	
X3	19	360	429	1216	524	272	74	207	3101	
X9	-	-	-	-	-	-	-	-	-	
TOTAL	202	2917	2920	62323	36733	580	766	312	106753	

TABLEAU E-14 : POPULATION ACTIVE OCCUPEE SUIVANT LE SEXE, L'AGE ET LA BRANCHE DANS L'ACTIVITE PRINCIPALE  
( REGIONS )

:BRANCHE :ACTIVITE :PRINCIPALE:	AGES													ND	TOTAL
	< 8 ans	08-09	10-14	15-19	20-24	25-29	30-34	35-39	40-44	45-49	50-54	55-59	60et+		
REGION DE GAO															
*** HOMMES ***															
AEPF	3185	3105	8581	9265	8561	7765	7797	6435	7243	5071	5621	3261	7788	246	83924
ART	42	42	128	177	190	236	255	207	197	145	140	69	161	6	1995
IEX	-	-	-	-	-	4	-	-	1	3	-	-	1	-	9
IMA	-	-	-	2	6	9	9	4	6	2	1	-	1	-	40
COM	11	12	53	246	382	478	450	342	317	235	145	127	147	42	2987
BAS	-	-	-	-	-	1	2	1	-	1	-	-	-	-	5
CON	15	8	24	98	158	188	185	177	127	117	79	38	69	11	1294
EGE	-	-	-	1	15	7	16	5	4	12	1	3	-	-	64
TCO	3	1	10	49	80	68	64	57	34	46	35	17	22	16	502
ADG	1	-	-	6	97	439	522	318	210	221	119	37	34	20	2024
ADP	-	-	-	2	16	27	21	12	6	11	5	3	2	4	109
ASE	10	23	104	300	409	485	395	288	259	183	132	86	91	26	2791
AEI	-	-	-	3	6	11	15	9	3	5	3	2	1	1	59
ND	8	13	72	239	360	388	271	187	172	148	96	55	70	20	2099
TOTAL	3275	3204	8972	10388	10280	10106	10002	8042	8579	6200	6377	3698	8387	392	97902
*** FEMMES ***															
AEPF	181	148	348	243	180	109	131	76	109	73	70	39	71	11	1789
ART	24	36	186	399	487	445	450	341	337	238	199	119	214	21	3496
IEX	-	-	-	-	-	-	-	-	-	-	-	-	-	-	-
IMA	-	-	-	-	-	-	-	-	-	-	2	-	-	-	2
COM	1	8	39	139	193	188	164	176	164	122	98	71	118	23	1504
BAS	-	-	-	-	-	1	-	-	-	-	-	-	-	-	1
CON	-	-	1	-	2	2	1	-	-	-	1	-	1	-	8
EGE	-	-	-	-	-	-	-	-	-	-	-	-	-	-	-
TCO	-	1	-	1	-	-	1	1	-	2	-	-	-	-	6
ADG	-	-	2	5	42	111	105	47	28	11	8	1	-	-	360
ADP	-	-	-	3	3	5	6	2	3	1	-	-	-	-	20
ASE	15	14	113	188	154	96	82	45	35	23	16	6	13	9	809
AEI	-	-	-	-	2	3	2	-	-	-	-	-	-	-	7
ND	5	5	51	89	144	115	95	84	70	56	47	27	54	7	849
TOTAL	226	212	740	1064	1207	1075	1037	772	746	526	441	263	471	71	8851

TABLEAU E-14 : POPULATION ACTIVE OCCUPEE SUIVANT LE SEXE, L'AGE ET LA BRANCHE DANS L'ACTIVITE PRINCIPALE  
( REGIONS )

:BRANCHE :	AGES														: :
	:ACTIVITE :														
:PRINCIPALE:	< 8 ans:	08-09 :	10-14 :	15-19 :	20-24 :	25-29 :	30-34 :	35-39 :	40-44 :	45-49 :	50-54 :	55-59 :	60et+ :	ND :	TOTAL :
REGION DE GAO															
*** ENSEMBLE ***															
AEPF	3366	3253	8929	9508	8741	7874	7928	6511	7352	5144	5691	3300	7859	257	85713
ART	66	78	314	576	677	681	705	548	534	383	339	188	375	27	5491
IEX	-	-	-	-	-	4	-	-	1	3	-	-	1	-	9
IMA	-	-	-	2	6	9	9	4	6	2	3	-	1	-	42
COM	12	20	92	385	575	666	614	518	481	357	243	198	265	65	4491
BAS	-	-	-	-	-	2	2	1	-	1	-	-	-	-	6
CON	15	8	25	98	160	190	186	177	127	117	80	38	70	11	1302
EGE	-	-	-	1	15	7	16	5	4	12	1	3	-	-	64
TCO	3	2	10	50	80	68	65	58	34	48	35	17	22	16	508
ADG	1	-	2	11	139	550	627	365	238	232	127	38	34	20	2384
ADP	-	-	-	2	19	32	27	14	9	12	5	3	2	4	129
ASE	25	37	217	488	563	581	477	333	294	206	148	92	104	35	3600
AEI	-	-	-	3	8	14	17	9	3	5	3	2	1	1	66
ND	13	18	123	328	504	503	366	271	242	204	143	82	124	27	2948
TOTAL	3501	3416	9712	11452	11487	11181	11039	8814	9325	6726	6818	3961	8858	463	106753

TABLEAU E-15 : POPULATION ACTIVE OCCUPEE SUIVANT LE SEXE, L'AGE, LA BRANCHE DE L'ACTIVITE PRINCIPALE  
ET LA DERNIERE CLASSE FREQUENTEE  
( REGIONS )

:DERN. CLAS:		AGES															
:BRANCHE																	
:ACTIVITE		< 8 ans:	08-09 :	10-14 :	15-19 :	20-24 :	25-29 :	30-34 :	35-39 :	40-44 :	45-49 :	50-54 :	55-59 :	60et+ :	ND :	TOTAL :	
		REGION DE GAO															
*** HOMMES ***																	
NEANT	AEPF	3162	3046	8188	8463	7683	6979	7073	5983	6880	4789	5346	3095	7409	225	78321	
	ART	42	41	120	145	149	195	207	176	176	129	127	65	143	3	1718	
	IEX	-	-	-	-	-	2	-	-	1	3	-	-	1	-	7	
	IMA	-	-	-	2	3	6	3	4	5	1	1	-	1	-	26	
	COM	10	11	46	194	263	314	315	276	260	190	118	104	114	31	2246	
	BAS	-	-	-	-	-	-	-	-	-	-	-	-	-	-	-	
	CON	15	8	20	89	126	153	151	163	119	112	70	32	61	9	1128	
	EGE	-	-	-	-	5	3	4	4	3	8	1	-	-	-	28	
	TCO	3	1	10	33	43	52	53	54	27	32	28	14	19	14	383	
	ADG	1	-	-	2	17	36	30	50	45	75	37	15	17	4	329	
	ADP	-	-	-	1	5	12	9	6	3	8	3	3	2	2	54	
	ASE	10	20	91	216	289	381	306	258	244	165	110	75	84	23	2272	
	AEI	-	-	-	1	2	3	9	6	2	5	2	2	1	-	33	
	ND	8	12	67	136	163	179	136	129	120	105	77	45	59	13	1249	
	TOTAL	3251	3139	8542	9282	8748	8315	8296	7109	7885	5622	5920	3450	7911	324	87794	
F1	AEPF	9	40	248	477	424	381	364	151	89	65	66	36	41	7	2398	
	ART	-	-	5	27	19	18	29	19	11	3	9	1	8	1	150	
	IEX	-	-	-	-	-	-	-	-	-	-	-	-	-	-	-	
	IMA	-	-	-	-	2	1	4	-	1	-	-	-	-	-	8	
	COM	1	1	7	33	46	58	50	18	25	25	13	6	14	1	298	
	BAS	-	-	-	-	-	-	-	-	-	1	-	-	-	-	1	
	CON	-	-	3	9	22	16	19	6	3	5	7	5	7	2	104	
	EGE	-	-	-	1	5	2	2	-	-	4	-	2	-	-	16	
	TCO	-	-	-	12	28	11	6	2	2	9	3	2	1	1	77	
	ADG	-	-	-	2	12	29	24	18	43	33	27	5	5	1	199	
	ADP	-	-	-	-	2	3	4	1	-	-	-	-	-	-	10	
	ASE	-	-	8	69	78	54	49	13	13	8	14	4	3	1	314	
	AEI	-	-	-	2	-	2	2	-	-	-	-	-	-	-	6	
	ND	-	-	4	78	110	92	51	20	17	21	6	2	4	2	407	
	TOTAL	10	41	275	710	748	667	604	248	204	174	145	63	83	16	3988	

TABLEAU E-15 : POPULATION ACTIVE OCCUPEE SUIVANT LE SEXE, L'AGE, LA BRANCHE DE L'ACTIVITE PRINCIPALE  
ET LA DERNIERE CLASSE FREQUENTEE  
( REGIONS )

		AGES														
:DERN. CLAS:																
:BRANCHE																
:ACTIVITE		< 8 ans	08-09	10-14	15-19	20-24	25-29	30-34	35-39	40-44	45-49	50-54	55-59	60et+	ND	TOTAL
		REGION DE GAO														
F2	AEPF	-	-	13	93	188	170	134	54	21	18	9	14	24	1	739
	ART	-	-	1	1	16	16	13	5	4	1	2	1	2	-	62
	IEX	-	-	-	-	-	2	-	-	-	-	-	-	-	-	2
	IMA	-	-	-	-	1	2	1	-	-	-	-	-	-	-	4
	COM	-	-	-	16	57	61	44	21	8	4	5	1	5	2	224
	BAS	-	-	-	-	-	-	-	-	-	-	-	-	-	-	-
	CON	-	-	-	-	9	13	12	2	3	-	-	-	-	-	39
	EGE	-	-	-	-	5	1	6	-	-	-	-	1	-	-	13
	TCO	-	-	-	4	7	3	4	-	-	3	2	-	-	-	23
	ADG	-	-	-	-	23	40	60	42	22	26	10	3	4	1	231
	ADP	-	-	-	1	6	3	4	2	-	-	1	-	-	-	17
	ASE	-	-	1	9	36	41	30	12	2	2	3	3	2	-	141
	AEI	-	-	-	-	3	3	2	-	-	-	-	-	-	-	8
	ND	-	-	1	20	75	81	46	19	7	6	5	2	1	2	265
	TOTAL	-	-	16	144	426	436	356	157	67	60	37	25	38	6	1768
SEC	AEPF	-	-	-	2	11	6	6	4	7	-	1	3	3	-	43
	ART	-	-	-	-	-	2	-	-	-	-	-	-	1	-	3
	IEX	-	-	-	-	-	-	-	-	-	-	-	-	-	-	-
	IMA	-	-	-	-	-	-	-	-	-	-	-	-	-	-	-
	COM	-	-	-	-	8	10	9	-	2	-	1	1	2	1	34
	BAS	-	-	-	-	-	-	1	-	-	-	-	-	-	-	1
	CON	-	-	-	-	-	-	-	1	-	-	-	-	-	-	1
	EGE	-	-	-	-	-	-	1	-	-	-	-	-	-	-	1
	TCO	-	-	-	-	1	1	-	-	-	-	-	-	-	-	2
	ADG	-	-	-	-	6	38	47	32	21	16	7	1	2	1	171
	ADP	-	-	-	-	-	1	-	1	-	-	1	-	-	-	3
	ASE	-	-	-	-	3	3	-	-	-	1	-	-	-	-	7
	AEI	-	-	-	-	-	1	-	-	-	-	1	-	-	-	2
	ND	-	-	-	1	3	11	12	3	6	2	2	1	-	-	41
	TOTAL	-	-	-	3	32	73	76	41	36	19	13	6	8	2	309
PROF	AEPF	-	-	2	4	1	5	2	2	1	2	-	3	3	-	25
	ART	-	-	-	-	-	-	-	2	-	1	-	-	-	-	3
	IEX	-	-	-	-	-	-	-	-	-	-	-	-	-	-	-
	IMA	-	-	-	-	-	-	-	-	-	-	-	-	-	-	-
	COM	-	-	-	-	-	4	2	1	-	-	-	2	-	-	9
	BAS	-	-	-	-	-	1	-	-	-	-	-	-	-	-	1
	CON	-	-	-	-	-	-	2	1	-	-	-	-	-	-	3
	EGE	-	-	-	-	-	1	3	1	1	-	-	-	-	-	6
	TCO	-	-	-	-	-	-	1	-	-	-	-	-	1	-	2
	ADG	-	-	-	1	35	257	252	121	53	44	21	7	5	7	803
	ADP	-	-	-	-	2	2	3	-	1	1	-	-	-	-	9
	ASE	-	-	-	-	-	2	3	-	-	-	-	-	-	-	5
	AEI	-	-	-	-	-	1	1	-	-	-	-	-	-	-	2
	ND	-	-	-	-	4	9	14	6	7	3	3	-	-	1	47
	TOTAL	-	-	2	5	42	282	283	134	63	51	24	12	9	8	915

TABLEAU E-15 : POPULATION ACTIVE OCCUPEE SUIVANT LE SEXE, L'AGE, LA BRANCHE DE L'ACTIVITE PRINCIPALE  
ET LA DERNIERE CLASSE FREQUENTEE  
( REGIONS )

:DERN. CLAS:		AGES														
:BRANCHE																
:ACTIVITE		< 8 ans	08-09	10-14	15-19	20-24	25-29	30-34	35-39	40-44	45-49	50-54	55-59	60et+	ND	TOTAL
		REGION DE GAO														
SUP	AEPF	-	-	-	-	2	4	1	-	1	1	1	-	1	-	11
	ART	-	-	-	-	-	-	-	-	-	-	-	-	-	-	-
	IEX	-	-	-	-	-	-	-	-	-	-	-	-	-	-	-
	IMA	-	-	-	-	-	-	-	-	1	-	-	-	-	-	1
	COM	-	-	-	-	-	-	2	1	1	-	-	3	-	-	7
	BAS	-	-	-	-	-	-	1	-	-	-	-	-	-	-	1
	CON	-	-	-	-	-	-	-	-	-	-	-	-	-	-	-
	EGE	-	-	-	-	-	-	-	-	-	-	-	-	-	-	-
	TCO	-	-	-	-	-	-	-	-	-	-	-	-	-	-	-
	ADG	-	-	-	-	3	27	83	39	18	12	7	2	-	-	191
	ADP	-	-	-	-	-	6	1	1	1	-	-	-	-	-	9
	ASE	-	-	-	-	-	-	1	-	-	-	1	-	-	-	2
	AEI	-	-	-	-	-	1	1	3	-	-	-	-	-	-	5
	ND	-	-	-	-	1	4	4	1	1	4	-	1	1	-	17
	TOTAL	-	-	-	-	6	42	94	45	22	18	9	6	2	-	244
DIP/T.	AEPF	-	-	-	-	-	-	-	-	-	-	-	-	-	-	-
	ART	-	-	-	-	-	-	-	-	-	-	-	-	-	-	-
	IEX	-	-	-	-	-	-	-	-	-	-	-	-	-	-	-
	IMA	-	-	-	-	-	-	-	-	-	-	-	-	-	-	-
	COM	-	-	-	-	-	-	-	-	-	-	-	-	-	-	-
	BAS	-	-	-	-	-	-	-	-	-	-	-	-	-	-	-
	CON	-	-	-	-	-	-	-	-	-	-	-	-	-	-	-
	EGE	-	-	-	-	-	-	-	-	-	-	-	-	-	-	-
	TCO	-	-	-	-	-	-	-	-	-	-	-	-	-	-	-
	ADG	-	-	-	-	-	1	5	1	1	1	-	-	-	-	9
	ADP	-	-	-	-	-	-	-	-	-	-	-	-	-	-	-
	ASE	-	-	-	-	-	-	-	-	-	-	-	-	-	-	-
	AEI	-	-	-	-	-	-	-	-	-	-	-	-	-	-	-
	ND	-	-	-	-	-	-	-	-	-	-	-	-	-	-	-
	TOTAL	-	-	-	-	-	1	5	1	1	1	-	-	-	-	9
1 CAM.	AEPF	-	-	1	-	-	-	1	1	1	2	2	-	1	-	9
	ART	-	-	-	-	-	-	-	1	-	-	-	-	-	-	1
	IEX	-	-	-	-	-	-	-	-	-	-	-	-	-	-	-
	IMA	-	-	-	-	-	-	-	-	-	-	-	-	-	-	-
	COM	-	-	-	-	-	-	-	1	1	-	-	-	-	-	2
	BAS	-	-	-	-	-	-	-	-	-	-	-	-	-	-	-
	CON	-	-	-	-	1	-	-	-	-	-	-	-	-	-	1
	EGE	-	-	-	-	-	-	-	-	-	-	-	-	-	-	-
	TCO	-	-	-	-	-	-	-	-	-	-	-	-	-	-	-
	ADG	-	-	-	-	-	1	-	-	1	-	-	-	-	-	2
	ADP	-	-	-	-	-	-	-	-	-	-	-	-	-	-	-
	ASE	-	-	-	-	-	-	-	-	-	-	-	-	-	-	-
	AEI	-	-	-	-	-	-	-	-	-	-	-	-	-	-	-
	ND	-	-	-	-	-	-	-	-	-	-	-	-	-	-	-
	TOTAL	-	-	1	-	1	1	1	3	3	2	2	-	1	-	15



TABLEAU E-15 : POPULATION ACTIVE OCCUPEE SUIVANT LE SEXE, L'AGE, LA BRANCHE DE L'ACTIVITE PRINCIPALE  
ET LA DERNIERE CLASSE FREQUENTEE  
( REGIONS )

:DERN. CLAS:		AGES														
:BRANCHE																
:ACTIVITE		< 8 ans	08-09	10-14	15-19	20-24	25-29	30-34	35-39	40-44	45-49	50-54	55-59	60et+	ND	TOTAL
		REGION DE GAO														
>1	CAM.AEPF	-	-	-	-	2	5	3	6	9	4	2	2	3	-	36
	ART	-	-	-	-	-	-	-	-	-	-	-	-	-	-	-
	LEX	-	-	-	-	-	-	-	-	-	-	-	-	-	-	-
	IMA	-	-	-	-	-	-	-	-	-	-	-	-	-	-	-
	COM	-	-	-	-	-	-	1	2	-	-	1	1	2	-	7
	BAS	-	-	-	-	-	-	-	-	-	-	-	-	-	-	-
	CON	-	-	-	-	-	-	-	-	-	-	-	-	-	-	-
	EGE	-	-	-	-	-	-	-	-	-	-	-	-	-	-	-
	TCO	-	-	-	-	-	-	-	-	-	1	-	-	-	-	1
	ADG	-	-	-	-	-	1	-	-	-	-	-	-	-	-	1
	ADP	-	-	-	-	-	-	-	-	-	-	-	-	-	-	-
	ASE	-	-	-	-	-	-	-	1	-	-	-	-	-	-	1
	AEI	-	-	-	-	-	-	-	-	-	-	-	-	-	-	-
	ND	-	-	-	-	-	-	-	-	1	1	-	-	-	-	2
	TOTAL	-	-	-	-	2	6	4	9	10	6	3	3	5	-	48
ND	AEPF	14	19	129	226	250	215	213	234	234	190	194	108	303	13	2342
	ART	-	1	2	4	6	5	6	4	6	11	2	2	7	2	58
	LEX	-	-	-	-	-	-	-	-	-	-	-	-	-	-	-
	IMA	-	-	-	-	-	-	1	-	-	-	-	-	-	-	1
	COM	-	-	-	3	8	31	27	22	20	16	7	9	10	7	160
	BAS	-	-	-	-	-	-	-	1	-	-	-	-	-	-	1
	CON	-	-	1	-	-	6	1	4	2	-	2	1	1	-	18
	EGE	-	-	-	-	-	-	-	-	-	-	-	-	-	-	-
	TCO	-	-	-	-	1	1	-	1	5	1	2	1	1	1	14
	ADG	-	-	-	1	1	9	21	15	6	14	10	4	1	6	88
	ADP	-	-	-	-	1	-	-	1	1	2	-	-	-	2	7
	ASE	-	3	4	6	3	4	6	4	-	7	4	4	2	2	49
	AEI	-	-	-	-	1	-	-	-	1	-	-	-	-	1	3
	ND	-	1	-	4	4	12	8	9	13	6	3	4	5	2	71
	TOTAL	14	24	136	244	275	283	283	295	288	247	224	133	330	36	2812

TABLEAU E-15 : POPULATION ACTIVE OCCUPEE SUIVANT LE SEXE, L'AGE, LA BRANCHE, DE L'ACTIVITE PRINCIPALE  
ET LA DERNIERE CLASSE FREQUENTEE  
( REGIONS )

:DERN. CLAS:		AGES														
:BRANCHE :																
:ACTIVITE		< 8 ans	08-09	10-14	15-19	20-24	25-29	30-34	35-39	40-44	45-49	50-54	55-59	60et+	ND	TOTAL
REGION DE GAO																
*** FEMMES ***																
NEANT	AEPF	177	144	333	235	170	99	125	74	106	71	69	38	68	11	1720
	ART	23	35	176	378	459	424	435	326	331	231	197	118	213	17	3363
	IEX	-	-	-	-	-	-	-	-	-	-	-	-	-	-	-
	IMA	-	-	-	-	-	-	-	-	-	-	2	-	-	-	2
	COM	1	8	38	123	155	158	150	168	153	120	98	70	114	22	1378
	BAS	-	-	-	-	-	-	-	-	-	-	-	-	-	-	-
	CON	-	-	1	-	1	2	1	-	-	-	1	-	1	-	7
	EGE	-	-	-	-	-	-	-	-	-	-	-	-	-	-	-
	TCO	-	1	-	1	-	-	1	-	-	2	-	-	-	-	5
	ADG	-	-	2	-	-	2	-	7	2	2	4	1	-	-	20
	ADP	-	-	-	-	1	1	1	-	-	1	-	-	-	-	4
	ASE	11	14	105	180	146	89	77	43	34	21	16	6	12	8	762
	AEI	-	-	-	-	-	-	-	-	-	-	-	-	-	-	-
	ND	5	5	50	81	126	98	74	79	70	54	47	26	53	6	774
	TOTAL	217	207	705	998	1058	873	864	697	696	502	434	259	461	64	8035
F1	AEPF	1	2	7	3	1	7	2	-	1	-	-	-	-	-	24
	ART	-	-	5	14	16	10	6	3	1	-	-	-	-	-	55
	IEX	-	-	-	-	-	-	-	-	-	-	-	-	-	-	-
	IMA	-	-	-	-	-	-	-	-	-	-	-	-	-	-	-
	COM	-	-	-	13	23	17	9	3	5	1	-	1	-	-	72
	BAS	-	-	-	-	-	-	-	-	-	-	-	-	-	-	-
	CON	-	-	-	-	1	-	-	-	-	-	-	-	-	-	1
	EGE	-	-	-	-	-	-	-	-	-	-	-	-	-	-	-
	TCO	-	-	-	-	-	-	-	-	-	-	-	-	-	-	-
	ADG	-	-	-	-	3	11	11	5	8	3	2	-	-	-	43
	ADP	-	-	-	-	-	-	-	-	1	-	-	-	-	-	1
	ASE	-	-	1	4	6	-	3	-	1	1	-	-	-	-	16
	AEI	-	-	-	-	-	1	-	-	-	-	-	-	-	-	1
	ND	-	-	1	5	6	6	7	2	-	-	-	1	-	-	28
	TOTAL	1	2	14	39	56	52	38	13	17	5	2	2	-	-	241

TABLEAU E-15 : POPULATION ACTIVE OCCUPEE SUIVANT LE SEXE, L'AGE, LA BRANCHE DE L'ACTIVITE PRINCIPALE  
ET LA DERNIERE CLASSE FREQUENTEE  
( REGIONS )

		AGES														
:DERM. CLAS:													: ND : TOTAL :			
:BRANCHE													: ND : TOTAL :			
:ACTIVITE		< 8 ans	08-09	10-14	15-19	20-24	25-29	30-34	35-39	40-44	45-49	50-54	55-59	60et+	ND	TOTAL
		REGION DE GAO														
F2	AEPF	-	-	-	-	3	1	1	-	-	-	-	-	-	-	5
	ART	-	-	1	-	4	3	3	1	-	-	-	-	-	-	12
	IEX	-	-	-	-	-	-	-	-	-	-	-	-	-	-	-
	IMA	-	-	-	-	-	-	-	-	-	-	-	-	-	-	-
	COM	-	-	1	-	8	12	2	3	2	-	-	-	-	-	28
	BAS	-	-	-	-	-	-	-	-	-	-	-	-	-	-	-
	CON	-	-	-	-	-	-	-	-	-	-	-	-	-	-	-
	EGE	-	-	-	-	-	-	-	-	-	-	-	-	-	-	-
	TCO	-	-	-	-	-	-	-	1	-	-	-	-	-	-	1
	ADG	-	-	-	5	12	35	36	8	4	3	1	-	-	-	104
	ADP	-	-	-	-	1	2	4	1	-	-	-	-	-	-	8
	ASE	-	-	-	1	1	3	2	-	-	-	-	-	1	-	8
	AEI	-	-	-	-	1	1	1	-	-	-	-	-	-	-	3
	ND	-	-	-	2	9	1	3	1	-	1	-	-	-	-	17
	TOTAL	-	-	1	9	39	58	52	15	6	4	1	-	1	-	186
SEC	AEPF	-	-	-	-	-	-	-	-	-	-	-	-	-	-	-
	ART	-	-	-	-	-	-	-	-	-	-	-	-	-	-	-
	IEX	-	-	-	-	-	-	-	-	-	-	-	-	-	-	-
	IMA	-	-	-	-	-	-	-	-	-	-	-	-	-	-	-
	COM	-	-	-	-	-	-	-	-	-	-	-	-	1	-	1
	BAS	-	-	-	-	-	1	-	-	-	-	-	-	-	-	1
	CON	-	-	-	-	-	-	-	-	-	-	-	-	-	-	-
	EGE	-	-	-	-	-	-	-	-	-	-	-	-	-	-	-
	TCO	-	-	-	-	-	-	-	-	-	-	-	-	-	-	-
	ADG	-	-	-	-	4	9	11	3	4	1	-	-	-	-	32
	ADP	-	-	-	-	1	1	-	-	-	-	-	-	-	-	2
	ASE	-	-	-	-	-	2	-	-	-	-	-	-	-	-	2
	AEI	-	-	-	-	-	-	-	-	-	-	-	-	-	-	-
	ND	-	-	-	-	-	1	4	-	-	-	-	-	-	-	5
	TOTAL	-	-	-	-	5	14	15	3	4	1	-	-	1	-	43
PROF	AEPF	-	-	-	-	1	-	-	-	-	-	-	-	-	-	1
	ART	-	-	-	-	-	-	-	-	-	-	-	-	-	-	-
	IEX	-	-	-	-	-	-	-	-	-	-	-	-	-	-	-
	IMA	-	-	-	-	-	-	-	-	-	-	-	-	-	-	-
	COM	-	-	-	-	-	-	-	-	-	-	-	-	-	-	-
	BAS	-	-	-	-	-	-	-	-	-	-	-	-	-	-	-
	CON	-	-	-	-	-	-	-	-	-	-	-	-	-	-	-
	EGE	-	-	-	-	-	-	-	-	-	-	-	-	-	-	-
	TCO	-	-	-	-	-	-	-	-	-	-	-	-	-	-	-
	ADG	-	-	-	-	20	46	42	20	5	1	1	-	-	-	135
	ADP	-	-	-	-	-	-	-	-	1	-	-	-	-	-	1
	ASE	-	-	-	-	-	-	-	-	-	-	-	-	-	-	-
	AEI	-	-	-	-	-	-	1	-	-	-	-	-	-	-	1
	ND	-	-	-	1	3	5	4	-	-	-	-	-	-	-	13
	TOTAL	-	-	-	1	24	51	47	20	6	1	1	-	-	-	151



TABLEAU E-15 : POPULATION ACTIVE OCCUPEE SUIVANT LE SEXE, L'AGE, LA BRANCHE DE L'ACTIVITE PRINCIPALE  
ET LA DERNIERE CLASSE FREQUENTEE  
( REGIONS )

:DERM. CLAS:		AGES														
:BRANCHE																
:ACTIVITE	:	< 8 ans:	08-09 :	10-14 :	15-19 :	20-24 :	25-29 :	30-34 :	35-39 :	40-44 :	45-49 :	50-54 :	55-59 :	60et+ :	ND	TOTAL :
		REGION DE GAO														
>1 CAM.AEPP	-	-	-	-	-	-	-	-	-	-	-	-	-	-	-	-
ART	-	-	-	-	-	-	-	-	-	-	-	-	-	-	-	-
IEX	-	-	-	-	-	-	-	-	-	-	-	-	-	-	-	-
IMA	-	-	-	-	-	-	-	-	-	-	-	-	-	-	-	-
COM	-	-	-	-	2	-	-	-	1	-	-	-	-	-	-	3
BAS	-	-	-	-	-	-	-	-	-	-	-	-	-	-	-	-
CON	-	-	-	-	-	-	-	-	-	-	-	-	-	-	-	-
EGE	-	-	-	-	-	-	-	-	-	-	-	-	-	-	-	-
TCO	-	-	-	-	-	-	-	-	-	-	-	-	-	-	-	-
ADG	-	-	-	-	-	-	-	-	-	-	-	-	-	-	-	-
ADP	-	-	-	-	-	-	-	-	1	-	-	-	-	-	-	1
ASE	-	-	-	-	-	-	-	-	-	-	-	-	-	-	-	-
AEI	-	-	-	-	-	-	-	-	-	-	-	-	-	-	-	-
ND	-	-	-	-	-	-	-	-	-	-	-	-	-	1	-	1
TOTAL	-	-	-	-	2	-	-	-	2	-	-	-	-	1	-	5
ND	AEPP	3	2	8	5	5	2	3	2	2	2	1	1	3	-	39
	ART	1	1	5	6	8	8	6	11	5	7	2	1	1	4	66
	IEX	-	-	-	-	-	-	-	-	-	-	-	-	-	-	-
	IMA	-	-	-	-	-	-	-	-	-	-	-	-	-	-	-
	COM	-	-	-	3	5	1	3	2	2	1	-	-	3	1	21
	BAS	-	-	-	-	-	-	-	-	-	-	-	-	-	-	-
	CON	-	-	-	-	-	-	-	-	-	-	-	-	-	-	-
	EGE	-	-	-	-	-	-	-	-	-	-	-	-	-	-	-
	TCO	-	-	-	-	-	-	-	-	-	-	-	-	-	-	-
	ADG	-	-	-	-	2	4	2	3	5	-	-	-	-	-	16
	ADP	-	-	-	-	-	-	-	-	-	-	-	-	-	-	-
	ASE	4	-	7	3	1	2	-	2	-	-	-	-	-	1	20
	AEI	-	-	-	-	-	-	-	-	-	-	-	-	-	-	-
	ND	-	-	-	-	-	3	3	2	-	1	-	-	-	1	10
	TOTAL	8	3	20	17	21	20	17	22	14	11	3	2	7	7	172

TABLEAU E-16 : POPULATION ACTIVE OCCUPEE SUIVANT LE SEXE, L'AGE ET LA SITUATION DANS L'ACTIVITE PRINCIPALE  
( REGIONS )

:SITUATION :		AGES													
:DANS ACT. :															
: SEXE	:< 8 ans:	08-09 :	10-14 :	15-19 :	20-24 :	25-29 :	30-34 :	35-39 :	40-44 :	45-49 :	50-54 :	55-59 :	60et+ :	ND	TOTAL
REGION DE GAO															
*** HOMMES ***															
P	-	-	-	8	16	17	31	21	22	16	15	7	27	2	182
SG	-	-	-	11	139	508	606	376	279	300	172	57	53	25	2526
SP	-	-	1	334	436	459	353	237	213	160	126	58	86	36	2499
I	94	104	702	1918	3778	6094	7646	6833	7669	5557	5863	3503	7988	267	58016
AF	3141	3044	8042	7854	5612	2831	1284	518	358	141	179	60	207	56	33327
APP	6	8	48	169	188	93	27	9	6	3	4	-	4	2	567
AUTRE	33	37	147	46	64	65	39	33	24	14	13	8	14	1	538
ND	1	11	32	48	47	39	16	15	8	9	5	5	8	3	247
TOTAL	3275	3204	8972	10388	10280	10106	10002	8042	8579	6200	6377	3698	8387	392	97902
*** FEMMES ***															
P	-	-	-	1	2	2	4	2	4	1	1	3	-	-	20
SG	-	-	1	6	47	115	114	48	33	15	10	1	-	1	391
SP	-	-	-	105	99	65	58	35	28	9	10	3	5	4	421
I	12	11	105	337	491	472	560	464	480	373	322	217	414	49	4307
AF	199	187	534	566	533	391	284	211	191	121	93	37	44	15	3406
APP	-	-	1	3	3	3	1	-	1	-	-	-	1	-	13
AUTRE	13	12	89	33	22	20	15	7	5	3	4	2	3	-	228
ND	2	2	10	13	10	7	1	5	4	4	1	-	4	2	65
TOTAL	226	212	740	1064	1207	1075	1037	772	746	526	441	263	471	71	8851
*** ENSEMBLE ***															
P	-	-	-	9	18	19	35	23	26	17	16	10	27	2	202
SG	-	-	1	17	186	623	720	424	312	315	182	58	53	26	2917
SP	-	-	1	439	535	524	411	272	241	169	136	61	91	40	2920
I	106	115	807	2255	4269	6566	8206	7297	8149	5930	6185	3720	8402	316	62323
AF	3340	3231	8576	8420	6145	3222	1568	729	549	262	272	97	251	71	36733
APP	6	8	49	172	191	96	28	9	7	3	4	-	5	2	580
AUTRE	46	49	236	79	86	85	54	40	29	17	17	10	17	1	766
ND	3	13	42	61	57	46	17	20	12	13	6	5	12	5	312
TOTAL	3501	3416	9712	11452	11487	11181	11039	8814	9325	6726	6818	3961	8858	463	106753

TABLEAU E-17: POPULATION ACTIVE OCCUPEE SUIVANT LE SEXE, L'AGE, LA SITUATION DANS L'ACTIVITE PRINCIPALE  
ET LA DERNIERE CLASSE FREQUENTEE  
( REGIONS )

		AGES														
:DERN. CLAS:																
:SITUATION :																
:DANS ACT. :		< 8 ans:	08-09 :	10-14 :	15-19 :	20-24 :	25-29 :	30-34 :	35-39 :	40-44 :	45-49 :	50-54 :	55-59 :	60et+ :	ND :	TOTAL :
REGION DE GAO																
*** HOMMES ***																
NEANT	P	-	-	-	5	14	14	18	17	17	11	11	7	24	2	140
	SG	-	-	-	3	36	60	57	87	87	133	82	29	33	8	615
	SP	-	-	-	278	318	336	261	204	184	135	111	53	83	29	1992
	I	94	103	643	1682	3219	5287	6753	6260	7215	5191	5524	3292	7549	235	53047
	AF	3117	2984	7688	7150	4988	2499	1147	491	348	132	171	57	196	45	31013
	APP	6	8	41	85	94	52	19	7	6	2	4	-	4	2	330
	AUTRE	33	34	140	43	51	45	32	32	23	11	13	7	14	1	479
	ND	1	10	30	36	28	22	9	11	5	7	4	5	8	2	178
	TOTAL	3251	3139	8542	9282	8748	8315	8296	7109	7885	5622	5920	3450	7911	324	87794
	F1	P	-	-	-	3	-	-	7	1	2	1	3	-	1	-
SG		-	-	-	3	18	41	33	22	49	44	29	8	6	1	254
SP		-	-	1	42	55	51	41	10	12	13	3	1	1	2	232
I		-	-	42	156	310	392	453	208	138	109	108	53	74	9	2052
AF		10	41	223	422	278	147	61	5	2	2	2	-	1	4	1198
APP		-	-	6	71	67	22	2	1	-	1	-	-	-	-	170
AUTRE		-	-	2	2	7	5	4	-	-	3	-	1	-	-	24
ND		-	-	1	11	13	9	3	1	1	1	-	-	-	-	40
TOTAL		10	41	275	710	748	667	604	248	204	174	145	63	83	16	3988
F2		P	-	-	-	-	2	2	5	1	-	-	-	-	-	-
	SG	-	-	-	2	34	55	81	47	27	29	12	4	5	1	297
	SP	-	-	-	7	51	47	30	11	3	1	5	-	-	1	156
	I	-	-	3	37	157	209	200	89	37	27	19	20	33	3	834
	AF	-	-	12	86	145	90	33	6	-	3	1	1	-	1	378
	APP	-	-	1	11	26	19	5	1	-	-	-	-	-	-	63
	AUTRE	-	-	-	1	6	11	2	1	-	-	-	-	-	-	21
	ND	-	-	-	-	5	3	-	1	-	-	-	-	-	-	9
	TOTAL	-	-	16	144	426	436	356	157	67	60	37	25	38	6	1768
	SEC	P	-	-	-	-	-	-	-	-	-	-	-	-	-	-
SG		-	-	-	-	7	43	55	33	25	17	8	2	2	1	193
SP		-	-	-	-	3	5	2	2	1	1	2	-	-	-	16
I		-	-	-	-	12	11	15	5	9	-	3	4	6	1	66
AF		-	-	-	2	9	11	3	1	-	1	-	-	-	-	27
APP		-	-	-	1	1	-	-	-	-	-	-	-	-	-	2
AUTRE		-	-	-	-	-	3	1	-	-	-	-	-	-	-	4
ND		-	-	-	-	-	-	-	-	1	-	-	-	-	-	1
TOTAL		-	-	-	3	32	73	76	41	36	19	13	6	8	2	309

TABLEAU E-17: POPULATION ACTIVE OCCUPEE SUIVANT LE SEXE, L'AGE, LA SITUATION DANS L'ACTIVITE PRINCIPALE ET LA DERNIERE CLASSE FREQUENTEE ( REGIONS )

		AGES														
:DERN. CLAS:																
:SITUATION :																
:DANS ACT. :		< 8 ans	08-09	10-14	15-19	20-24	25-29	30-34	35-39	40-44	45-49	50-54	55-59	60et+	ND	TOTAL
		REGION DE GAO														
PROF	P	-	-	-	-	-	-	1	1	1	1	-	-	-	-	5
	SG	-	-	-	1	39	264	268	128	58	45	23	7	5	7	845
	SP	-	-	-	2	2	8	8	1	2	2	-	-	-	1	24
	I	-	-	1	2	1	7	5	4	2	3	1	5	4	-	35
	AF	-	-	1	2	-	2	-	-	-	-	-	-	-	-	5
	APP	-	-	-	-	-	-	-	-	-	-	-	-	-	-	-
	AUTRE	-	-	-	-	-	-	-	-	-	-	-	-	-	-	-
	ND	-	-	-	-	-	-	1	-	-	-	-	-	-	-	1
	TOTAL	-	-	2	5	42	282	283	134	63	51	24	12	9	8	915
SUP	P	-	-	-	-	-	-	-	-	-	2	-	-	-	-	2
	SG	-	-	-	-	3	29	84	40	18	14	7	2	-	-	197
	SP	-	-	-	-	-	8	5	4	2	2	-	1	1	-	23
	I	-	-	-	-	2	2	4	1	2	-	2	3	1	-	17
	AF	-	-	-	-	-	2	-	-	-	-	-	-	-	-	2
	APP	-	-	-	-	-	-	-	-	-	-	-	-	-	-	-
	AUTRE	-	-	-	-	-	1	-	-	-	-	-	-	-	-	1
	ND	-	-	-	-	1	-	1	-	-	-	-	-	-	-	2
	TOTAL	-	-	-	-	6	42	94	45	22	18	9	6	2	-	244
DIP/T.	P	-	-	-	-	-	-	-	-	-	-	-	-	-	-	-
	SG	-	-	-	-	-	1	5	1	1	1	-	-	-	-	9
	SP	-	-	-	-	-	-	-	-	-	-	-	-	-	-	-
	I	-	-	-	-	-	-	-	-	-	-	-	-	-	-	-
	AF	-	-	-	-	-	-	-	-	-	-	-	-	-	-	-
	APP	-	-	-	-	-	-	-	-	-	-	-	-	-	-	-
	AUTRE	-	-	-	-	-	-	-	-	-	-	-	-	-	-	-
	ND	-	-	-	-	-	-	-	-	-	-	-	-	-	-	-
	TOTAL	-	-	-	-	-	1	5	1	1	1	-	-	-	-	9
1 CAM.	P	-	-	-	-	-	-	-	-	-	-	-	-	-	-	-
	SG	-	-	-	-	-	1	-	-	1	-	-	-	-	-	2
	SP	-	-	-	-	-	-	-	-	-	-	-	-	-	-	-
	I	-	-	-	-	-	-	1	3	2	2	2	-	1	-	11
	AF	-	-	1	-	1	-	-	-	-	-	-	-	-	-	2
	APP	-	-	-	-	-	-	-	-	-	-	-	-	-	-	-
	AUTRE	-	-	-	-	-	-	-	-	-	-	-	-	-	-	-
	ND	-	-	-	-	-	-	-	-	-	-	-	-	-	-	-
	TOTAL	-	-	1	-	1	1	1	3	3	2	2	-	1	-	15



TABLEAU E-17: POPULATION ACTIVE OCCUPEE SUIVANT LE SEXE, L'AGE, LA SITUATION DANS L'ACTIVITE PRINCIPALE  
ET LA DERNIERE CLASSE FREQUENTEE  
( REGIONS )

:DERN. CLAS:		AGES														
:SITUATION :																
:DANS ACT. :		< 8 ans:	08-09 :	10-14 :	15-19 :	20-24 :	25-29 :	30-34 :	35-39 :	40-44 :	45-49 :	50-54 :	55-59 :	60et+ :	ND :	TOTAL :
		REGION DE GAO														
>1 CAM.P	-	-	-	-	-	-	-	-	1	-	-	-	-	-	-	1
SG	-	-	-	-	-	-	1	-	-	1	1	-	-	-	-	3
SP	-	-	-	-	-	-	-	-	1	-	-	-	1	-	-	2
I	-	-	-	-	1	4	3	7	8	5	3	2	5	-	-	38
AF	-	-	-	-	1	1	1	1	-	-	-	-	-	-	-	4
APP	-	-	-	-	-	-	-	-	-	-	-	-	-	-	-	-
AUTRE	-	-	-	-	-	-	-	-	-	-	-	-	-	-	-	-
ND	-	-	-	-	-	-	-	-	-	-	-	-	-	-	-	-
TOTAL	-	-	-	-	2	6	4	9	10	6	3	3	5	-	-	48
ND	P	-	-	-	-	-	-	1	1	1	1	-	2	-	-	6
	SG	-	-	-	2	2	13	23	18	12	16	11	5	2	7	111
	SP	-	-	-	7	7	4	6	4	9	6	5	2	1	3	54
	I	-	1	13	41	76	182	212	256	256	220	201	124	315	19	1916
	AF	14	19	117	192	190	79	39	14	8	3	5	2	10	6	698
	APP	-	-	-	1	-	-	1	-	-	-	-	-	-	-	2
	AUTRE	-	3	5	-	-	-	-	1	-	-	-	-	-	-	9
	ND	-	1	1	1	-	5	2	2	1	1	1	-	-	1	16
	TOTAL	14	24	136	244	275	283	283	295	288	247	224	133	330	36	2812
*** FEMMES ***																
NEANT	P	-	-	-	1	2	2	3	2	4	1	1	3	-	-	19
	SG	-	-	1	-	-	3	2	7	6	5	6	1	-	1	32
	SP	-	-	-	99	88	51	44	30	24	9	10	2	3	4	364
	I	11	10	103	317	435	432	527	443	463	367	320	215	407	45	4095
	AF	195	183	509	535	504	359	272	203	189	114	92	36	44	13	3248
	APP	-	-	1	3	1	2	-	-	1	-	-	-	1	-	9
	AUTRE	9	12	81	32	20	19	15	7	5	3	4	2	3	-	212
	ND	2	2	10	11	8	5	1	5	4	3	1	-	3	1	56
	TOTAL	217	207	705	998	1058	873	864	697	696	502	434	259	461	64	8035
F1	P	-	-	-	-	-	-	-	-	-	-	-	-	-	-	-
	SG	-	-	-	-	4	11	12	6	9	3	2	-	-	-	47
	SP	-	-	-	2	2	2	3	1	2	-	-	1	-	-	13
	I	-	-	2	16	32	21	16	5	5	1	-	-	-	-	98
	AF	1	2	11	19	14	18	7	1	1	1	-	1	-	-	76
	APP	-	-	-	-	2	-	-	-	-	-	-	-	-	-	2
	AUTRE	-	-	1	-	1	-	-	-	-	-	-	-	-	-	2
	ND	-	-	-	2	1	-	-	-	-	-	-	-	-	-	3
	TOTAL	1	2	14	39	56	52	38	13	17	5	2	2	-	-	241

TABLEAU E-17: POPULATION ACTIVE OCCUPEE SUIVANT LE SEXE, L'AGE, LA SITUATION DANS L'ACTIVITE PRINCIPALE  
ET LA DERNIERE CLASSE FREQUENTEE  
( REGIONS )

		AGES														
:DERN. CLAS:																
:SITUATION :																
:DANS ACT. :		< 8 ans	08-09	10-14	15-19	20-24	25-29	30-34	35-39	40-44	45-49	50-54	55-59	60et+	ND	TOTAL
		REGION DE GAO														
FZ	P	-	-	-	-	-	-	1	-	-	-	-	-	-	-	1
	SG	-	-	-	5	13	35	35	8	4	4	1	-	-	-	105
	SP	-	-	-	1	7	6	8	2	-	-	-	-	1	-	25
	I	-	-	-	1	14	11	5	4	2	-	-	-	-	-	37
	AF	-	-	1	1	4	5	2	1	-	-	-	-	-	-	14
	APP	-	-	-	-	-	1	1	-	-	-	-	-	-	-	2
	AUTRE	-	-	-	1	-	-	-	-	-	-	-	-	-	-	1
	ND	-	-	-	-	1	-	-	-	-	-	-	-	-	-	1
TOTAL	-	-	1	9	39	58	52	15	6	4	1	-	1	-	186	
SEC	P	-	-	-	-	-	-	-	-	-	-	-	-	-	-	-
	SG	-	-	-	-	4	10	14	3	4	1	-	-	-	-	36
	SP	-	-	-	-	-	1	1	-	-	-	-	-	1	-	3
	I	-	-	-	-	-	-	-	-	-	-	-	-	-	-	-
	AF	-	-	-	-	-	2	-	-	-	-	-	-	-	-	2
	APP	-	-	-	-	-	-	-	-	-	-	-	-	-	-	-
	AUTRE	-	-	-	-	1	-	-	-	-	-	-	-	-	-	1
	ND	-	-	-	-	-	1	-	-	-	-	-	-	-	-	1
TOTAL	-	-	-	-	5	14	15	3	4	1	-	-	1	-	43	
PROF	P	-	-	-	-	-	-	-	-	-	-	-	-	-	-	-
	SG	-	-	-	1	23	48	46	20	5	1	1	-	-	-	145
	SP	-	-	-	-	-	2	1	-	1	-	-	-	-	-	4
	I	-	-	-	-	-	-	-	-	-	-	-	-	-	-	-
	AF	-	-	-	-	1	1	-	-	-	-	-	-	-	-	2
	APP	-	-	-	-	-	-	-	-	-	-	-	-	-	-	-
	AUTRE	-	-	-	-	-	-	-	-	-	-	-	-	-	-	-
	ND	-	-	-	-	-	-	-	-	-	-	-	-	-	-	-
TOTAL	-	-	-	1	24	51	47	20	6	1	1	-	-	-	151	
SUP	P	-	-	-	-	-	-	-	-	-	-	-	-	-	-	-
	SG	-	-	-	-	1	4	3	1	-	1	-	-	-	-	10
	SP	-	-	-	-	1	1	1	1	-	-	-	-	-	-	4
	I	-	-	-	-	-	-	-	-	1	1	-	-	-	-	2
	AF	-	-	-	-	-	-	-	-	-	-	-	-	-	-	-
	APP	-	-	-	-	-	-	-	-	-	-	-	-	-	-	-
	AUTRE	-	-	-	-	-	1	-	-	-	-	-	-	-	-	1
	ND	-	-	-	-	-	1	-	-	-	-	-	-	-	-	1
TOTAL	-	-	-	-	2	7	4	2	1	2	-	-	-	-	18	

TABLEAU E-17: POPULATION ACTIVE OCCUPEE SUIVANT LE SEXE, L'AGE, LA SITUATION DANS L'ACTIVITE PRINCIPALE  
ET LA DERNIERE CLASSE FREQUENTEE  
( REGIONS )

:DERN. CLAS:		AGES														
:SITUATION :																
:DANS ACT. :		< 8 ans	08-09	10-14	15-19	20-24	25-29	30-34	35-39	40-44	45-49	50-54	55-59	60et+	ND	TOTAL
		REGION DE GAO														
DIP/T.	P	-	-	-	-	-	-	-	-	-	-	-	-	-	-	-
	SG	-	-	-	-	-	-	-	-	-	-	-	-	-	-	-
	SP	-	-	-	-	-	-	-	-	-	-	-	-	-	-	-
	I	-	-	-	-	-	-	-	-	-	-	-	-	-	-	-
	AF	-	-	-	-	-	-	-	-	-	-	-	-	-	-	-
	APP	-	-	-	-	-	-	-	-	-	-	-	-	-	-	-
	AUTRE	-	-	-	-	-	-	-	-	-	-	-	-	-	-	-
	ND	-	-	-	-	-	-	-	-	-	-	-	-	-	-	-
	TOTAL	-	-	-	-	-	-	-	-	-	-	-	-	-	-	-
1 CAM.	P	-	-	-	-	-	-	-	-	-	-	-	-	-	-	-
	SG	-	-	-	-	-	-	-	-	-	-	-	-	-	-	-
	SP	-	-	-	-	-	-	-	-	-	-	-	-	-	-	-
	I	-	-	-	-	-	-	-	-	-	-	-	-	-	-	-
	AF	-	-	-	-	-	-	-	-	-	-	-	-	-	-	-
	APP	-	-	-	-	-	-	-	-	-	-	-	-	-	-	-
	AUTRE	-	-	-	-	-	-	-	-	-	-	-	-	-	-	-
	ND	-	-	-	-	-	-	-	-	-	-	-	-	-	-	-
	TOTAL	-	-	-	-	-	-	-	-	-	-	-	-	-	-	-
>1 CAM.	P	-	-	-	-	-	-	-	-	-	-	-	-	-	-	-
	SG	-	-	-	-	-	-	-	-	-	-	-	-	-	-	-
	SP	-	-	-	-	-	-	-	-	1	-	-	-	-	-	1
	I	-	-	-	-	1	-	-	-	1	-	-	-	-	-	2
	AF	-	-	-	-	1	-	-	-	-	-	-	-	-	-	1
	APP	-	-	-	-	-	-	-	-	-	-	-	-	-	-	-
	AUTRE	-	-	-	-	-	-	-	-	-	-	-	-	-	-	-
	ND	-	-	-	-	-	-	-	-	-	-	-	-	1	-	1
	TOTAL	-	-	-	-	2	-	-	-	2	-	-	-	1	-	5
ND	P	-	-	-	-	-	-	-	-	-	-	-	-	-	-	-
	SG	-	-	-	-	2	4	2	3	5	-	-	-	-	-	16
	SP	-	-	-	3	1	2	-	1	-	-	-	-	-	-	7
	I	1	1	-	3	9	8	12	12	8	4	2	7	4	73	
	AF	3	2	13	11	9	6	3	6	1	6	1	-	2	63	
	APP	-	-	-	-	-	-	-	-	-	-	-	-	-	-	-
	AUTRE	4	-	7	-	-	-	-	-	-	-	-	-	-	-	11
	ND	-	-	-	-	-	-	-	-	-	1	-	-	-	1	2
	TOTAL	8	3	20	17	21	20	17	22	14	11	3	2	7	7	172

TABLEAU E-17: POPULATION ACTIVE OCCUPEE SUIVANT LE SEXE, L'AGE, LA SITUATION DANS L'ACTIVITE PRINCIPALE ET LA DERNIERE CLASSE FREQUENTEE ( REGIONS )

		AGES														
:DERN. CLAS:																
:SITUATION :																
:DANS ACT. :		< 8 ans	08-09	10-14	15-19	20-24	25-29	30-34	35-39	40-44	45-49	50-54	55-59	60et+	ND	TOTAL
REGION DE GAO																
*** ENSEMBLE ***																
NEANT	P	-	-	-	6	16	16	21	19	21	12	10	24	2	159	
	SG	-	-	1	3	36	63	59	94	93	138	88	30	33	9	647
	SP	-	-	-	377	406	387	305	234	208	144	121	55	86	33	2356
	I	105	113	746	1999	3654	5719	7280	6703	7678	5558	5844	3507	7956	280	57142
	AF	3312	3167	8197	7685	5492	2858	1419	694	537	246	263	93	240	58	34261
	APP	6	8	42	88	95	54	19	7	7	2	4	-	5	2	339
	AUTRE	42	46	221	75	71	64	47	39	28	14	17	9	17	1	691
	ND	3	12	40	47	36	27	10	16	9	10	5	5	11	3	234
	TOTAL	3468	3346	9247	10280	9806	9188	9160	7806	8581	6124	6354	3709	8372	388	95829
F1	P	-	-	-	3	-	-	7	1	2	1	3	-	1	-	18
	SG	-	-	-	3	22	52	45	28	58	47	31	8	6	1	301
	SP	-	-	1	44	57	53	44	11	14	13	3	2	1	2	245
	I	-	-	44	172	342	413	469	213	143	110	108	53	74	9	2150
	AF	11	43	234	441	292	165	68	6	3	3	2	1	1	4	1274
	APP	-	-	6	71	69	22	2	1	-	1	-	-	-	-	172
	AUTRE	-	-	3	2	8	5	4	-	-	3	-	1	-	-	26
	ND	-	-	1	13	14	9	3	1	1	1	-	-	-	-	43
	TOTAL	11	43	289	749	804	719	642	261	221	179	147	65	83	16	4229
F2	P	-	-	-	-	2	2	6	1	-	-	-	-	-	-	11
	SG	-	-	-	7	47	90	116	55	31	33	13	4	5	1	402
	SP	-	-	-	8	58	53	38	13	3	1	5	-	1	1	181
	I	-	-	3	38	171	220	205	93	39	27	19	20	33	3	871
	AF	-	-	13	87	149	95	35	7	-	3	1	1	-	1	392
	APP	-	-	1	11	26	20	6	1	-	-	-	-	-	-	65
	AUTRE	-	-	-	2	6	11	2	1	-	-	-	-	-	-	22
	ND	-	-	-	-	6	3	-	1	-	-	-	-	-	-	10
	TOTAL	-	-	17	153	465	494	408	172	73	64	38	25	39	6	1954
SEC	P	-	-	-	-	-	-	-	-	-	-	-	-	-	-	-
	SG	-	-	-	-	11	53	69	36	29	18	8	2	2	1	229
	SP	-	-	-	-	3	6	3	2	1	1	2	-	1	-	19
	I	-	-	-	-	12	11	15	5	9	-	3	4	6	1	66
	AF	-	-	-	2	9	13	3	1	-	1	-	-	-	-	29
	APP	-	-	-	1	1	-	-	-	-	-	-	-	-	-	2
	AUTRE	-	-	-	-	1	3	1	-	-	-	-	-	-	-	5
	ND	-	-	-	-	-	1	-	-	1	-	-	-	-	-	2
	TOTAL	-	-	-	3	37	87	91	44	40	20	13	6	9	2	352

TABLEAU E-17: POPULATION ACTIVE OCCUPEE SUIVANT LE SEXE, L'AGE, LA SITUATION DANS L'ACTIVITE PRINCIPALE  
ET LA DERNIERE CLASSE FREQUENTEE  
( REGIONS )

		AGES														
:DERM. CLAS:																
:SITUATION :																
:DANS ACT. :		< 8 ans	08-09	10-14	15-19	20-24	25-29	30-34	35-39	40-44	45-49	50-54	55-59	60et+	ND	TOTAL
		REGION DE GAO														
PROF	P	-	-	-	-	-	1	1	1	-	-	-	-	-	-	5
	SG	-	-	-	2	62	312	314	148	63	46	24	7	5	7	990
	SP	-	-	-	-	2	10	9	1	3	2	-	-	-	1	28
	I	-	-	1	2	1	7	5	4	2	3	1	5	4	-	35
	AF	-	-	1	2	1	3	-	-	-	-	-	-	-	-	7
	APP	-	-	-	-	-	-	-	-	-	-	-	-	-	-	-
	AUTRE	-	-	-	-	-	-	-	-	-	-	-	-	-	-	-
	ND	-	-	-	-	-	-	1	-	-	-	-	-	-	-	1
	TOTAL	-	-	2	6	66	333	330	154	69	52	25	12	9	8	1066
SUP	P	-	-	-	-	-	-	-	-	-	2	-	-	-	-	2
	SG	-	-	-	-	4	33	87	41	18	15	7	2	-	-	207
	SP	-	-	-	-	1	9	6	5	2	2	-	1	1	-	27
	I	-	-	-	-	2	2	4	1	3	1	2	3	1	-	19
	AF	-	-	-	-	-	2	-	-	-	-	-	-	-	-	2
	APP	-	-	-	-	-	-	-	-	-	-	-	-	-	-	-
	AUTRE	-	-	-	-	-	2	-	-	-	-	-	-	-	-	2
	ND	-	-	-	-	1	1	1	-	-	-	-	-	-	-	3
	TOTAL	-	-	-	-	8	49	98	47	23	20	9	6	2	-	262
DIP/T.	P	-	-	-	-	-	-	-	-	-	-	-	-	-	-	-
	SG	-	-	-	-	-	1	5	1	1	1	-	-	-	-	9
	SP	-	-	-	-	-	-	-	-	-	-	-	-	-	-	-
	I	-	-	-	-	-	-	-	-	-	-	-	-	-	-	-
	AF	-	-	-	-	-	-	-	-	-	-	-	-	-	-	-
	APP	-	-	-	-	-	-	-	-	-	-	-	-	-	-	-
	AUTRE	-	-	-	-	-	-	-	-	-	-	-	-	-	-	-
	ND	-	-	-	-	-	-	-	-	-	-	-	-	-	-	-
	TOTAL	-	-	-	-	-	1	5	1	1	1	-	-	-	-	9
1 CAM.	P	-	-	-	-	-	-	-	-	-	-	-	-	-	-	-
	SG	-	-	-	-	-	1	-	-	1	-	-	-	-	-	2
	SP	-	-	-	-	-	-	-	-	-	-	-	-	-	-	-
	I	-	-	-	-	-	-	1	3	2	2	2	-	1	-	11
	AF	-	-	1	-	1	-	-	-	-	-	-	-	-	-	2
	APP	-	-	-	-	-	-	-	-	-	-	-	-	-	-	-
	AUTRE	-	-	-	-	-	-	-	-	-	-	-	-	-	-	-
	ND	-	-	-	-	-	-	-	-	-	-	-	-	-	-	-
	TOTAL	-	-	1	-	1	1	1	3	3	2	2	-	1	-	15

TABLEAU E-17: POPULATION ACTIVE OCCUPEE SUIVANT LE SEXE, L'AGE, LA SITUATION DANS L'ACTIVITE PRINCIPALE  
ET LA DERNIERE CLASSE FREQUENTEE  
( REGIONS )

:DERN. CLAS:		AGES														
:SITUATION :																
:DANS ACT. :																
		REGION DE GAO														
		< 8 ans	08-09	10-14	15-19	20-24	25-29	30-34	35-39	40-44	45-49	50-54	55-59	60et+	ND	TOTAL
>1	CAM.P	-	-	-	-	-	-	-	1	-	-	-	-	-	-	1
	SG	-	-	-	-	-	-	1	-	-	-	-	-	-	-	1
	SP	-	-	-	-	-	-	-	1	1	-	-	1	-	-	3
	I	-	-	-	-	2	4	3	7	9	5	3	2	5	-	40
	AF	-	-	-	-	2	1	1	1	-	-	-	-	-	-	5
	APP	-	-	-	-	-	-	-	-	-	-	-	-	-	-	-
	AUTRE	-	-	-	-	-	-	-	-	-	-	-	-	-	-	-
	ND	-	-	-	-	-	-	-	-	-	-	-	-	1	-	1
	TOTAL	-	-	-	-	4	6	4	9	12	6	3	3	6	-	53
ND	P	-	-	-	-	-	-	-	1	1	1	1	-	2	-	6
	SG	-	-	-	2	4	17	25	21	17	16	11	5	2	7	127
	SP	-	-	-	10	8	6	6	5	9	6	5	2	1	3	61
	I	1	2	13	44	85	190	224	268	264	224	203	126	322	23	1989
	AF	17	21	130	203	199	85	42	20	9	9	6	2	10	8	761
	APP	-	-	-	1	-	-	1	-	-	-	-	-	-	-	2
	AUTRE	4	3	12	-	-	-	-	-	1	-	-	-	-	-	20
	ND	-	1	1	1	-	5	2	2	1	2	1	-	2	-	18
	TOTAL	22	27	156	261	296	303	300	317	302	258	227	135	337	43	2984

TABLEAU E-18: POPULATION ACTIVE OCCUPEE SUIVANT LE SEXE, LA BRANCHE ET LA SITUATION DANS L'ACTIVITE PRINCIPALE  
( REGIONS )

BRANCHE ACT. PRINCIPALE ET SEXE	SITUATION DANS L'ACTIVITE PRINCIPALE									
	P	SG	SP	I	AF	APP	AUTRES	ND	TOTAL	
REGION DE GAO										
*** HOMMES ***										
AEPF	107	21	781	50680	31997	68	226	44	83924	
ART	10	8	32	1434	458	45	4	4	1995	
IEX	-	2	5	2	-	-	-	-	9	
IMA	-	3	9	26	2	-	-	-	40	
COM	16	3	99	2496	349	5	15	4	2987	
BAS	-	3	2	-	-	-	-	-	5	
CON	15	18	286	778	117	26	50	4	1294	
EGE	-	22	15	19	2	-	6	-	64	
TCO	4	13	123	271	45	39	5	2	502	
ADG	-	2022	-	-	-	1	1	-	2024	
ADP	-	-	103	4	1	1	-	-	109	
ASE	11	75	606	1590	210	110	171	18	2791	
AEI	-	-	58	-	-	-	1	-	59	
ND	19	336	380	716	146	272	59	171	2099	
TOTAL	182	2526	2499	58016	33327	567	538	247	97902	
*** FEMMES ***										
AEPF	4	2	5	599	1164	-	10	5	1789	
ART	5	1	10	2076	1395	-	7	2	3496	
IEX	-	-	-	-	-	-	-	-	-	
IMA	-	-	-	1	1	-	-	-	2	
COM	7	2	10	1042	432	2	2	7	1504	
BAS	-	-	-	-	1	-	-	-	1	
CON	-	-	2	2	2	1	1	-	8	
EGE	-	-	-	-	-	-	-	-	-	
TCO	-	-	-	5	1	-	-	-	6	
ADG	-	358	-	-	-	1	1	-	360	
ADP	-	-	18	-	1	-	1	-	20	
ASE	4	7	331	133	126	4	199	5	809	
AEI	-	-	6	-	-	-	1	-	7	
ND	-	21	39	449	283	5	6	46	849	
TOTAL	20	391	421	4307	3406	13	228	65	8851	

TABLEAU E-18: POPULATION ACTIVE OCCUPEE SUIVANT LE SEXE, LA BRANCHE ET LA SITUATION DANS L'ACTIVITE PRINCIPALE  
( REGIONS )

BRANCHE ACT. PRINCIPALE ET SEXE	SITUATION DANS L'ACTIVITE PRINCIPALE								
	P	SG	SP	I	AF	APP	AUTRES	ND	TOTAL
REGION DE GAO									
*** ENSEMBLE ***									
AEPF	111	23	786	51279	33161	68	236	49	85713
ART	15	9	42	3510	1853	45	11	6	5491
IEX	-	2	5	2	-	-	-	-	9
IMA	-	3	9	27	3	-	-	-	42
COM	23	5	109	3538	781	7	17	11	4491
BAS	-	3	2	-	1	-	-	-	6
CON	15	18	288	780	119	27	51	4	1302
EGE	-	22	15	19	2	-	6	-	64
TCO	4	13	123	276	46	39	5	2	508
ADG	-	2380	-	-	-	2	2	-	2384
ADP	-	-	121	4	2	1	1	-	129
ASE	15	82	937	1723	336	114	370	23	3600
AEI	-	-	64	-	-	-	2	-	66
ND	19	357	419	1165	429	277	65	217	2948
TOTAL	202	2917	2920	62323	36733	580	766	312	106753



TABLEAU E-19 : POPULATION ACTIVE OCCUPEE DE 12 ANS ET PLUS SELON LE SEXE, LA SITUATION DANS L'ACTIVITE ET L'ETAT MATRIMONIAL  
( REGIONS )

:SITUATION ACTIVITE:		AGES													
: PAR SITUATION															
: MATRIMONIALE		: 12-14	: 15-19	: 20-24	: 25-29	: 30-34	: 35-39	: 40-44	: 45-49	: 50-54	: 55-59	: 60-64	: 65et+	ND	TOTAL
REGION DE GAO															
*** HOMMES ***															
CEL.	P	-	6	13	6	2	-	-	1	-	1	-	-	1	30
	SG	-	10	120	334	159	23	15	7	1	-	2	-	4	675
	SP	-	320	376	266	110	38	14	8	7	5	1	3	6	1154
	I	519	1790	2400	1844	832	363	225	121	84	48	48	67	27	8368
	AF	4788	7768	5399	2531	963	318	158	43	52	18	12	35	36	22121
	APP	32	167	171	70	15	3	1	-	1	-	-	-	1	461
	AUTRE	98	46	59	42	12	4	4	3	2	-	3	-	-	273
	ND	26	48	38	24	5	2	-	1	-	1	-	-	-	145
	TOTAL	5463	10155	8576	5117	2098	751	417	184	147	73	66	105	75	33227
MARTES	P	-	1	3	11	26	20	18	14	15	6	15	11	1	141
	SG	-	-	18	167	442	347	261	287	168	56	26	23	21	1816
	SP	-	8	57	182	222	185	174	134	110	48	34	36	27	1217
	I	5	106	1310	4071	6554	6232	7113	5204	5527	3298	3514	3860	233	47027
	AF	8	36	125	203	194	116	93	52	61	28	39	39	15	1009
	APP	-	1	14	18	11	6	5	3	3	-	2	2	1	66
	AUTRE	-	-	3	23	26	27	17	10	11	6	3	8	1	135
	ND	-	-	3	12	10	9	8	7	5	4	2	5	2	67
	TOTAL	13	152	1533	4687	7485	6942	7689	5711	5900	3446	3635	3984	301	51478
DIV.	P	-	1	-	-	1	1	1	-	-	-	-	-	-	4
	SG	-	1	1	-	2	3	1	-	1	-	1	-	-	10
	SP	-	-	-	-	4	2	7	5	1	-	2	-	-	21
	I	-	4	11	58	96	97	159	111	135	78	108	171	3	1031
	AF	-	5	13	26	36	17	37	20	27	5	15	22	-	223
	APP	-	-	-	1	-	-	-	-	-	-	-	-	-	1
	AUTRE	1	-	-	-	-	2	1	-	-	2	-	-	-	6
	ND	-	-	-	1	-	2	-	-	-	-	-	-	-	3
	TOTAL	1	11	25	86	139	124	206	136	164	85	126	193	3	1299
VEUF	P	-	-	-	-	-	-	1	-	-	-	-	-	-	1
	SG	-	-	-	1	2	2	1	1	1	-	-	-	-	8
	SP	-	-	2	5	6	5	10	4	4	1	1	6	-	44
	I	1	2	9	67	102	88	110	79	79	48	73	75	1	734
	AF	1	8	33	41	75	54	61	19	36	8	14	22	-	372
	APP	-	-	-	2	-	-	-	-	-	-	-	-	-	2
	AUTRE	-	-	2	-	1	-	2	-	-	-	-	-	-	5
	ND	-	-	-	-	-	-	-	-	-	-	1	-	-	1
	TOTAL	2	10	46	116	186	149	185	103	120	57	89	103	1	1167

TABLEAU E-19 : POPULATION ACTIVE OCCUPEE DE 12 ANS ET PLUS SELON LE SEXE, LA SITUATION DANS L'ACTIVITE ET L'ETAT MATRIMONIAL  
( REGIONS )

:SITUATION ACTIVITE:		AGES													
: PAR SITUATION															
: MATRIMONIALE		12-14	15-19	20-24	25-29	30-34	35-39	40-44	45-49	50-54	55-59	60-64	65et+	ND	TOTAL
REGION DE GAO															
ND	P	-	-	-	-	2	-	2	1	-	-	-	1	-	6
	SG	-	-	-	6	1	1	1	5	1	1	-	1	-	17
	SP	-	6	1	6	11	7	8	9	4	4	2	1	3	62
	I	2	16	48	54	62	53	62	42	38	31	32	40	3	483
	AF	24	37	42	30	16	13	9	7	3	1	1	8	5	196
	APP	-	1	3	2	1	-	-	-	-	-	-	-	-	7
	AUTRE	-	-	-	-	-	-	-	1	-	-	-	-	-	1
	ND	-	-	6	2	1	2	-	1	-	-	-	-	1	13
	TOTAL	26	60	100	100	94	76	82	66	46	37	35	51	12	785
*** FEMMES ***															
CEL.	P	-	1	1	1	1	2	-	-	-	-	-	-	-	6
	SG	1	4	20	38	13	2	-	-	1	-	-	-	-	79
	SP	-	80	45	18	9	4	-	1	1	-	1	-	1	160
	I	63	158	117	45	45	15	6	8	4	3	6	3	2	475
	AF	293	411	220	95	37	11	8	4	5	-	1	2	3	1090
	APP	-	3	2	1	-	-	-	-	-	-	-	-	-	6
	AUTRE	60	30	14	13	4	-	2	1	-	-	-	1	-	125
	ND	6	10	6	-	-	1	1	-	-	-	-	-	-	24
	TOTAL	423	697	425	211	109	35	17	14	11	3	8	6	6	1965
MARIEE	P	-	-	1	1	2	-	2	-	-	3	-	-	-	9
	SG	-	2	25	70	95	40	28	12	7	-	-	-	1	280
	SP	-	17	36	31	32	20	16	7	6	1	-	2	1	169
	I	13	159	315	359	385	332	281	219	159	122	81	73	28	2526
	AF	22	128	258	254	208	172	162	105	67	30	12	8	9	1435
	APP	-	-	1	2	1	-	1	-	-	-	-	-	-	5
	AUTRE	1	2	5	5	2	4	2	2	1	1	-	-	-	25
	ND	-	3	2	4	1	2	1	1	1	-	1	-	-	16
	TOTAL	36	311	643	726	726	570	493	346	241	157	94	83	39	4465
DIV.	P	-	-	-	-	-	-	1	1	-	-	-	-	-	2
	SG	-	-	1	2	-	2	1	-	1	-	-	-	-	7
	SP	-	2	3	1	7	2	7	-	1	-	-	1	1	25
	I	-	6	11	21	57	65	105	94	108	62	88	83	8	708
	AF	-	2	5	8	14	3	11	5	13	4	6	8	1	80
	APP	-	-	-	-	-	-	-	-	-	-	-	-	-	-
	AUTRE	-	-	-	-	2	3	1	-	1	1	-	2	-	10
	ND	-	-	-	-	-	-	1	1	-	-	-	-	1	3
	TOTAL	-	10	20	32	80	75	127	101	124	67	94	94	11	835

TABLEAU E-19 : POPULATION ACTIVE OCCUPEE DE 12 ANS ET PLUS SELON LE SEXE, LA SITUATION DANS L'ACTIVITE ET L'ETAT MATRIMONIAL  
( REGIONS )

:SITUATION ACTIVITE:		AGES													
: PAR SITUATION															
: MATRIMONIALE		12-14	15-19	20-24	25-29	30-34	35-39	40-44	45-49	50-54	55-59	60-64	65et+	ND	TOTAL
REGION DE GAO															
VEUV.	P	-	-	-	-	1	-	1	-	1	-	-	-	-	3
	SG	-	-	-	4	5	3	4	3	1	1	-	-	-	21
	SP	-	6	14	13	9	9	5	1	2	2	-	-	1	62
	I	1	11	46	45	73	48	85	50	50	30	41	33	9	522
	AF	3	22	47	34	24	25	9	7	7	3	2	4	1	188
	APP.	-	-	-	-	-	-	-	-	-	-	-	1	-	1
	AUTRE	2	1	3	2	6	-	-	-	1	-	-	-	-	15
	ND	-	-	2	1	-	1	1	-	-	-	2	1	-	8
	TOTAL	6	40	112	99	118	86	105	61	62	36	45	39	11	820
ND	P	-	-	-	-	-	-	-	-	-	-	-	-	-	-
	SG	-	-	1	1	1	1	-	-	-	-	-	-	-	4
	SP	-	-	1	2	1	-	-	-	-	-	-	1	-	5
	I	1	3	2	2	-	4	3	2	1	-	4	2	2	26
	AF	3	3	3	-	1	-	1	-	1	-	1	-	1	14
	APP	-	-	-	-	-	-	-	-	-	-	-	-	-	-
	AUTRE	-	-	-	-	1	-	-	-	1	-	-	-	-	2
	ND	-	-	-	2	-	1	-	2	-	-	-	-	1	6
	TOTAL	4	6	7	7	4	6	4	4	3	-	5	3	4	57
*** ENSEMBLE ***															
CEL.	P	-	7	14	7	3	2	-	1	-	1	-	-	1	36
	SG	1	14	140	372	172	25	15	7	2	-	2	-	4	754
	SP	-	400	421	284	119	42	14	9	8	5	2	3	7	1314
	I	582	1948	2517	1889	877	378	231	129	88	51	54	70	29	8843
	AF	5081	8179	5619	2626	1000	329	166	47	57	18	13	37	39	23211
	APP	32	170	173	71	15	3	1	-	1	-	-	-	1	467
	AUTRE	158	76	73	55	16	4	6	4	2	-	3	1	-	398
	ND	32	58	44	24	5	3	1	1	-	1	-	-	-	169
	TOTAL	5886	10852	9001	5328	2207	786	434	198	158	76	74	111	81	35192
MARIES	P	-	1	4	12	28	20	20	14	15	9	15	11	1	150
	SG	-	2	43	237	537	387	289	299	175	56	26	23	22	2096
	SP	-	25	93	213	254	205	190	141	116	49	34	38	28	1386
	I	18	265	1625	4430	6939	6564	7394	5423	5686	3420	3595	3933	261	49553
	AF	30	164	383	457	402	288	255	157	128	58	51	47	24	2444
	APP	-	1	15	20	12	6	6	3	3	-	2	2	1	71
	AUTRE	1	2	8	28	28	31	19	12	12	7	3	8	1	160
	ND	-	3	5	16	11	11	9	8	6	4	3	5	2	83
	TOTAL	49	463	2176	5413	8211	7512	8182	6057	6141	3603	3729	4067	340	55943

TABLEAU E-19 : POPULATION ACTIVE OCCUPEE DE 12 ANS ET PLUS SELON LE SEXE, LA SITUATION DANS L'ACTIVITE ET L'ETAT MATRIMONIAL  
( REGIONS )

:SITUATION ACTIVE:		AGES :													
: PAR SITUATION															
: MATRIMONIALE		12-14	15-19	20-24	25-29	30-34	35-39	40-44	45-49	50-54	55-59	60-64	65et+	ND	TOTAL
		REGION DE GAO													
DIV.	P	-	1	-	-	1	1	2	1	-	-	-	-	-	6
	SG	-	1	2	2	2	5	2	-	2	-	1	-	-	17
	SP	-	2	3	1	11	4	14	5	2	-	2	1	1	46
	I	-	10	22	79	153	162	264	205	243	140	196	254	11	1739
	AF	-	7	18	34	50	20	48	25	40	9	21	30	1	303
	APP	-	-	-	1	-	-	-	-	-	-	-	-	-	1
	AUTRE	1	-	-	-	2	5	2	-	1	3	-	2	-	16
	ND	-	-	-	1	-	2	1	1	-	-	-	-	1	6
	TOTAL	1	21	45	118	219	199	333	237	288	152	220	287	14	2134
VEUF	P	-	-	-	-	1	-	2	-	1	-	-	-	-	4
	SG	-	-	-	5	7	5	5	4	2	1	-	-	-	29
	SP	-	6	16	18	15	14	15	5	6	3	1	6	1	106
	I	2	13	55	112	175	136	195	129	129	78	114	108	10	1256
	AF	4	30	80	75	99	79	70	26	43	11	16	26	1	560
	APP	-	-	-	2	-	-	-	-	-	-	-	1	-	3
	AUTRE	2	1	5	2	7	-	2	-	1	-	-	-	-	20
	ND	-	-	2	1	-	1	1	-	-	-	3	1	-	9
	TOTAL	8	50	158	215	304	235	290	164	182	93	134	142	12	1987
ND	P	-	-	-	-	2	-	2	1	-	-	-	1	-	6
	SG	-	-	1	7	2	2	1	5	1	1	-	1	-	21
	SP	-	6	2	8	12	7	8	9	4	4	2	2	3	67
	I	3	19	50	56	62	57	65	44	39	31	36	42	5	509
	AF	27	40	45	30	17	13	10	7	4	1	2	8	6	210
	APP	-	1	3	2	1	-	-	-	-	-	-	-	-	7
	AUTRE	-	-	-	-	1	-	-	1	1	-	-	-	-	3
	ND	-	-	6	4	1	3	-	3	-	-	-	-	2	19
	TOTAL	30	66	107	107	98	82	86	70	49	37	40	54	16	842

TABLEAU E-20 : CHEFS DE MENAGES SELON LE SEXE LE TYPE D'ACTIVITE ET LA TAILLE DU MENAGE  
( REGIONS )

TAILLE DU MENAGE PAR SEXE	TYPE D'ACTIVITE					TOTAL
	INAC	ACO	CHO	ND		
REGION DE GAO						
*** HOMMES ***						
1	149	1080	40	18	1287	
2	402	5061	75	6	5544	
3	483	7356	118	8	7965	
4	513	8531	125	5	9174	
5	487	8286	105	4	8882	
6	351	7054	90	6	7501	
7	274	5267	58	3	5602	
8	200	3604	53	5	3862	
9	110	2332	32	-	2474	
10-19	319	4737	90	4	5150	
20-29	16	121	6	-	143	
30 et+	14	18	3	-	35	
TOTAL	3318	53447	795	59	57619	
*** FEMMES ***						
1	1736	239	5	6	1986	
2	3058	364	7	1	3430	
3	2998	351	13	1	3363	
4	2150	318	12	1	2481	
5	1541	206	10	2	1759	
6	1003	132	2	2	1139	
7	564	94	2	-	660	
8	346	56	1	-	403	
9	221	35	-	-	256	
10-19	367	70	2	-	439	
20-29	9	4	-	-	13	
30 et+	1	-	-	-	1	
TOTAL	13994	1869	54	13	15930	
*** ENSEMBLE ***						
1	1885	1319	45	24	3273	
2	3460	5425	82	7	8974	
3	3481	7707	131	9	11328	
4	2663	8849	137	6	11655	
5	2028	8492	115	6	10641	
6	1354	7186	92	8	8640	
7	838	5361	60	3	6262	
8	546	3660	54	5	4265	
9	331	2367	32	-	2730	
10-19	686	4807	92	4	5589	
20-29	25	125	6	-	156	
30 et+	15	18	3	-	36	
TOTAL	17312	55316	849	72	73549	

TABLEAU E-21 : CHEFS DE MENAGES SELON LE SEXE L'ACTIVITE PRINCIPALE ET LA TAILLE DU MENAGE  
( REGIONS )

TAILLE DU MENAGE	ACTIVITE PRINCIPALE ( GRANDS GROUPES )									TOTAL
	PAR SEXE DU C.M.	0/1	2	3	4	5	6	7/8/9	X	
REGION DE GAO										
*** HOMMES ***										
1	179	4	16	102	28	592	103	56	1080	
2	125	3	15	181	24	4226	399	88	5061	
3	101	2	27	216	60	6218	590	142	7356	
4	126	5	27	215	46	7386	576	150	8531	
5	110	8	24	221	35	7232	534	122	8286	
6	98	-	29	200	26	6189	394	118	7054	
7	94	2	14	142	29	4576	323	87	5267	
8	80	1	19	107	33	3064	234	66	3604	
9	58	1	15	79	18	1937	164	60	2332	
10-19	185	17	70	243	62	3592	405	163	4737	
20-29	15	-	5	18	8	56	12	7	121	
30 et+	-	-	2	2	-	13	1	-	18	
TOTAL	1171	43	263	1726	369	45081	3735	1059	53447	
*** FEMMES ***										
1	5	-	3	52	9	28	88	54	239	
2	7	-	1	66	14	58	160	58	364	
3	5	-	2	75	13	68	144	44	351	
4	7	-	1	72	16	56	126	40	318	
5	4	1	2	49	9	45	82	14	206	
6	6	-	5	37	2	23	45	14	132	
7	3	-	3	24	3	24	32	5	94	
8	7	-	3	14	3	8	18	3	56	
9	1	-	1	11	1	11	7	3	35	
10-19	6	-	4	21	4	9	22	4	70	
20-29	-	-	-	-	1	-	1	2	4	
30 et+	-	-	-	-	-	-	-	-	-	
TOTAL	51	1	25	421	75	330	725	241	1869	
*** ENSEMBLE ***										
1	184	4	19	154	37	620	191	110	1319	
2	132	3	16	247	38	4284	559	146	5425	
3	106	2	29	291	73	6286	734	186	7707	
4	133	5	28	287	62	7442	702	190	8849	
5	114	9	26	270	44	7277	616	136	8492	
6	104	-	34	237	28	6212	439	132	7186	
7	97	2	17	166	32	4600	355	92	5361	
8	87	1	22	121	36	3072	252	69	3660	
9	59	1	16	90	19	1948	171	63	2367	
10-19	191	17	74	264	66	3601	427	167	4807	
20-29	15	-	5	18	9	56	13	9	125	
30 et+	-	-	2	2	-	13	1	-	18	
TOTAL	1222	44	288	2147	444	45411	4460	1300	55316	

TABLEAU E-22 : CHEFS DE MENAGES SUIVANT L'ACTIVITE PRINCIPALE ET LA SITUATION DANS L'ACTIVITE PRINCIPALE  
( REGIONS )

SOUS-GROUPE ACTIVITE PRINCIPALE	SITUATION DANS L'ACTIVITE PRINCIPALE									
	P	SG	SP	I	AF	APP	AUTRES	ND	TOTAL	
REGION DE GAO										
01	-	13	-	-	-	-	-	-	13	
02/03	2	42	5	1	-	-	-	-	50	
04	-	1	1	2	-	-	-	-	4	
05	-	37	1	1	-	-	-	-	39	
06/07	-	167	6	6	-	-	1	-	180	
08	-	9	-	-	-	-	-	-	9	
09	-	24	-	-	-	-	-	-	24	
11	1	73	7	-	-	-	-	-	81	
12	-	20	-	-	-	-	-	-	20	
13	-	611	15	2	-	-	-	1	629	
14	-	-	2	143	-	-	-	-	145	
15	-	-	-	-	-	-	-	-	-	
16	1	-	-	2	-	-	-	-	3	
17	-	4	-	-	-	-	-	-	4	
18	-	-	-	-	-	-	-	-	-	
19	-	18	2	-	-	-	1	-	21	
20	-	7	-	-	-	-	-	-	7	
21	-	26	10	1	-	-	-	-	37	
30	-	2	-	-	-	-	-	-	2	
31	-	101	1	-	-	-	-	-	102	
32	-	59	-	-	-	-	-	-	59	
33	-	41	-	-	-	-	-	-	41	
34	-	-	-	-	-	-	-	-	-	
35	-	28	-	-	-	-	-	-	28	
36	-	-	-	-	-	-	-	-	-	
37	-	2	-	-	-	-	-	-	2	
38	-	10	-	-	-	-	-	-	10	
39	-	44	-	-	-	-	-	-	44	
40	-	-	-	-	-	-	-	-	-	
41	-	-	1	17	-	-	-	-	18	
42	-	-	-	1	-	-	-	-	1	
43	-	-	-	-	-	-	-	-	-	
44	-	4	-	1	-	-	-	-	5	
45	2	-	2	186	3	-	1	2	196	
49	10	1	29	1879	6	-	1	1	1927	
50	-	-	-	-	-	-	-	-	-	
51	2	-	1	27	-	-	2	-	32	
52	-	2	-	-	-	-	-	-	2	
53	-	17	23	10	-	-	3	-	53	
54	-	62	77	47	2	-	16	3	207	
55	-	16	30	28	-	-	-	1	75	
56	-	-	4	25	-	-	-	-	29	
57	-	-	-	1	-	-	-	-	1	
58	-	10	-	-	-	-	-	-	10	
59	-	35	-	-	-	-	-	-	35	

TABLEAU E-22 : CHEFS DE MENAGES SUIVANT L'ACTIVITE PRINCIPALE ET LA SITUATION DANS L'ACTIVITE PRINCIPALE  
( REGIONS )

SOUS-GROUPE ACTIVITE PRINCIPALE	SITUATION DANS L'ACTIVITE PRINCIPALE									
	P	SG	SP	I	AF	APP	AUTRES	ND	TOTAL	
REGION DE GAO										
60	-	-	-	-	-	-	-	-	-	-
61	88	19	293	43590	155	9	19	17	44190	
62	-	4	17	60	-	-	3	-	84	
63	-	23	5	202	1	-	-	1	232	
64	9	-	4	849	18	-	-	-	880	
65	-	25	-	-	-	-	-	-	25	
70	-	-	-	-	-	-	-	-	-	
71	-	11	4	6	-	-	-	-	21	
72	-	-	-	-	-	-	-	-	-	
73	-	-	-	1	-	-	-	-	1	
74	-	-	-	-	-	-	-	-	-	
75	-	-	-	42	-	-	-	-	42	
76	-	-	-	57	1	-	-	-	58	
77	2	3	13	180	1	6	-	-	205	
78	-	-	-	-	-	-	-	-	-	
79	5	-	5	247	-	-	1	1	259	
80	-	-	-	128	-	-	-	-	128	
81	-	7	2	38	-	-	-	-	47	
82	-	-	-	1	-	-	-	-	1	
83	3	4	6	774	3	-	-	2	792	
84	2	43	28	94	-	2	2	-	171	
85	-	20	3	34	-	-	-	-	57	
86	-	4	-	-	-	-	-	-	4	
87	-	17	7	25	-	1	1	-	51	
88	-	-	1	5	-	-	-	-	6	
89	-	1	-	63	-	-	-	-	64	
90	-	-	-	-	-	-	-	-	-	
91	-	-	-	-	-	-	-	-	-	
92	-	7	-	-	-	-	-	-	7	
93	-	2	1	3	-	-	-	-	6	
94	-	-	3	495	6	-	-	2	506	
95	11	31	91	470	1	2	5	1	612	
96	-	-	-	-	-	-	-	-	-	
97	2	7	49	133	-	7	2	-	200	
98	-	6	4	41	-	2	2	1	56	
99	1	118	307	680	4	4	47	5	1166	
X2	-	-	3	-	-	-	-	-	3	
X3	12	289	202	697	3	27	28	39	1297	
X9	-	-	-	-	-	-	-	-	-	
TOTAL	153	2127	1265	51295	204	60	135	77	55316	



TABLEAU E-23 : CHEFS DE MENAGES SUIVANT LA TAILLE LE SEXE ET LA SITUATION DANS L'ACTIVITE PRINCIPALE  
( REGIONS )

TAILLE DU MENAGE PAR SEXE DU C.M.	SITUATION DANS L'ACTIVITE PRINCIPALE									TOTAL
	P	SG	SP	I	AF	APP	AUTRES	ND		
REGION DE GAO										
*** HOMMES ***										
1	3	222	57	770	9	7	10	2	1080	
2	13	159	120	4710	32	6	12	9	5061	
3	17	180	200	6868	35	17	25	14	7356	
4	19	224	190	8032	30	7	22	7	8531	
5	15	206	181	7845	20	3	9	7	8286	
6	17	183	133	6679	21	7	7	7	7054	
7	12	165	98	4950	16	5	15	6	5267	
8	14	150	84	3337	11	3	4	1	3604	
9	6	119	42	2152	1	2	6	4	2332	
10-19	31	405	102	4156	12	3	16	12	4737	
20-29	1	25	4	91	-	-	-	-	121	
30 et+	-	2	-	16	-	-	-	-	18	
TOTAL	148	2040	1211	49606	187	60	126	69	53447	
*** FEMMES ***										
1	-	8	9	213	3	-	4	2	239	
2	1	10	9	341	3	-	-	-	364	
3	-	8	12	326	3	-	2	-	351	
4	2	7	15	287	4	-	1	2	318	
5	-	7	3	192	1	-	1	2	206	
6	1	12	1	114	2	-	-	2	132	
7	-	8	1	84	-	-	1	-	94	
8	-	11	1	44	-	-	-	-	56	
9	-	3	-	32	-	-	-	-	35	
10-19	1	12	2	54	1	-	-	-	70	
20-29	-	1	1	2	-	-	-	-	4	
30 et+	-	-	-	-	-	-	-	-	-	
TOTAL	5	87	54	1689	17	-	9	8	1869	
*** ENSEMBLE ***										
1	3	230	66	983	12	7	14	4	1319	
2	14	169	129	5051	35	6	12	9	5425	
3	17	188	212	7194	38	17	27	14	7707	
4	21	231	205	8319	34	7	23	9	8849	
5	15	213	184	8037	21	3	10	9	8492	
6	18	195	134	6793	23	7	7	9	7186	
7	12	173	99	5034	16	5	16	6	5361	
8	14	161	85	3381	11	3	4	1	3660	
9	6	122	42	2184	1	2	6	4	2367	
10-19	32	417	104	4210	13	3	16	12	4807	
20-29	1	26	5	93	-	-	-	-	125	
30 et+	-	2	-	16	-	-	-	-	18	
TOTAL	153	2127	1265	51295	204	60	135	77	55316	

TABLEAU E-24 : MENAGES SUIVANT LA SITUATION DU C.M. DANS L'ACTIVITE ET LE TYPE DE BATIMENT  
( REGIONS )

: SITUATION DANS ACTIV. : : ET SEXE DU C.M. :	TYPE DE BATIMENT					: TOTAL :
	CONCESSION	CONSTR. ISOLEE	IMMEUBLE	AUTRES	ND	
REGION DE GAO						
*** HOMMES ***						
P	35	15	-	11	1	62
SG	940	116	-	55	23	1134
SP	282	67	-	105	10	464
I	6683	4369	2	7012	439	18505
AF	24	22	-	21	3	70
APP	19	2	-	8	-	29
AUTRE	40	7	-	5	-	52
ND	21	1	-	10	1	33
TOTAL	8044	4599	2	7227	477	20349
*** FEMMES ***						
P	49	22	-	19	1	91
SG	822	77	5	69	20	993
SP	414	151	-	219	17	801
I	11343	7941	7	12759	740	32790
AF	61	33	-	30	10	134
APP	23	3	-	4	1	31
AUTRE	57	14	-	12	-	83
ND	21	2	-	20	1	44
TOTAL	12790	8243	12	13132	790	34967
*** ENSEMBLE ***						
P	84	37	-	30	2	153
SG	1762	193	5	124	43	2127
SP	696	218	-	324	27	1265
I	18026	12310	9	19771	1179	51295
AF	85	55	-	51	13	204
APP	42	5	-	12	1	60
AUTRE	97	21	-	17	-	135
ND	42	3	-	30	2	77
TOTAL	20834	12842	14	20359	1267	55316

TABLEAU E-25 : MENAGES SUIVANT LE TYPE D'ACTIVITE DU C.M. ET LE TYPE DE BATIMENT  
( REGIONS )

: TYPE D'ACTIVITE : ET SEXE DU C.M. :	: TYPE DE BATIMENT :						: TOTAL :
	: CONCESSION	: CONSTR. ISOLEE	: IMMEUBLE	: AUTRES	: ND	:	
REGION DE GAO							
*** HOMMES ***							
INAC	1365	528	1	1222	202		3318
ACO	20087	12277	14	19833	1236		53447
CHOM	370	73	-	343	9		795
ND	30	6	-	17	6		59
TOTAL	21852	12884	15	21415	1453		57619
*** FEMMES ***							
INAC	5631	4229	4	3710	418		13992
ACO	746	565	-	525	31		1867
CHOM	39	8	-	7	-		54
ND	2	4	-	3	4		13
TOTAL	6377	4794	4	4235	449		15859
*** ENSEMBLE ***							
INAC	6996	4757	5	4932	620		17310
ACO	20833	12842	14	20358	1267		55314
CHOM	409	81	-	350	9		849
ND	32	10	-	20	10		72
TOTAL	28229	17678	19	25650	1902		73478

TABLEAU E-26 : MENAGES DONT LE CHEF APPARTIENT A LA POPULATION ACTIVE SUIVANT LE SEXE LA TAILLE DU MENAGE  
ET LE MODE D'APPROVISIONNEMENT EN EAU  
( REGIONS )

TAILLE DU MENAGE ET SEXE DU C.M.	MODE D'APPROVISIONNEMENT EN EAU						TOTAL
	ROBINET	FORAGE	FLEUVE RIV.	FONTAINE	AUTRES	ND	
	PUITS	SOURCE	PUBLIQUE				
REGION DE GAO							
*** HOMMES ***							
1	76	661	401	43	74	32	1287
2	238	2852	1812	96	498	48	5544
3	312	3954	2757	157	715	70	7965
4	325	4543	3247	200	788	71	9174
5	329	4256	3235	169	831	62	8882
6	281	3479	2902	125	668	46	7501
7	228	2515	2248	117	456	38	5602
8	191	1747	1497	98	286	43	3862
9	148	1082	954	66	201	23	2474
10-19	512	2237	1754	237	351	59	5150
20-29	38	53	37	12	3	-	143
30 et+	4	16	10	1	4	-	35
TOTAL	2682	27395	20854	1321	4875	492	57619
*** FEMMES ***							
1	78	747	970	45	121	25	1986
2	165	1233	1723	61	220	28	3430
3	160	1237	1702	58	189	17	3363
4	112	893	1249	54	148	25	2481
5	94	642	851	48	109	15	1759
6	82	411	525	36	73	12	1139
7	71	238	281	24	42	4	660
8	59	149	155	14	25	1	403
9	44	100	77	10	21	4	256
10-19	84	171	105	58	21	-	439
20-29	4	7	-	2	-	-	13
30 et+	-	-	-	-	-	-	1
TOTAL	953	5828	7638	410	970	131	15930
*** ENSEMBLE ***							
1	154	1408	1371	88	195	57	3273
2	403	4085	3535	157	718	76	8974
3	472	5191	4459	215	904	87	11328
4	437	5436	4496	254	936	96	11655
5	423	4898	4086	217	940	77	10641
6	363	3890	3427	161	741	58	8640
7	299	2753	2529	141	498	42	6262
8	250	1896	1652	112	311	44	4265
9	192	1182	1031	76	222	27	2730
10-19	596	2408	1859	295	372	59	5589
20-29	42	60	37	14	3	-	156
30 et+	4	16	10	1	5	-	36
TOTAL	3635	33223	28492	1731	5845	623	73549

TABLEAU E-27 : MENAGES DONT LE CHEF APPARTIENT A LA POPULATION ACTIVE SUIVANT LE SEXE DU C.M  
LE MODE D'OCCUPATION ET LE NOMBRE DE PIECES OCCUPEES  
( REGIONS )

MODE D'OCCUPATION ET SEXE DU CM	NOMBRE DE PIECES OCCUPEES											ND	TOTAL	
	1	2	3	4	5	6	7	8	9	10 et++				
REGION DE GAO														
*** HOMMES ***														
PROPRIETAIRE	33654	8315	3355	1615	651	437	153	125	62	100	1501	49968		
LOCATAIRE	787	782	329	163	54	29	8	3	3	4	126	2288		
AUTRES	3326	635	225	97	45	21	9	5	4	5	338	4710		
ND	66	23	6	5	2	1	-	-	-	3	547	653		
TOTAL	37833	9755	3915	1880	752	488	170	133	69	112	2512	57619		
*** FEMMES ***														
PROPRIETAIRE	10056	1947	707	282	81	72	37	18	7	13	444	13664		
LOCATAIRE	230	222	87	44	7	6	1	5	2	1	37	642		
AUTRES	1052	208	52	15	6	6	1	2	1	2	103	1448		
ND	30	4	-	-	-	-	-	-	-	-	142	176		
TOTAL	11368	2381	846	341	94	84	39	25	10	16	726	15930		
*** ENSEMBLE ***														
PROPRIETAIRE	43710	10262	4062	1897	732	509	190	143	69	113	1945	63632		
LOCATAIRE	1017	1004	416	207	61	35	9	8	5	5	163	2930		
AUTRES	4378	843	277	112	51	27	10	7	5	7	441	6158		
ND	96	27	6	5	2	1	-	-	-	3	689	829		
TOTAL	49201	12136	4761	2221	846	572	209	158	79	128	3238	73549		

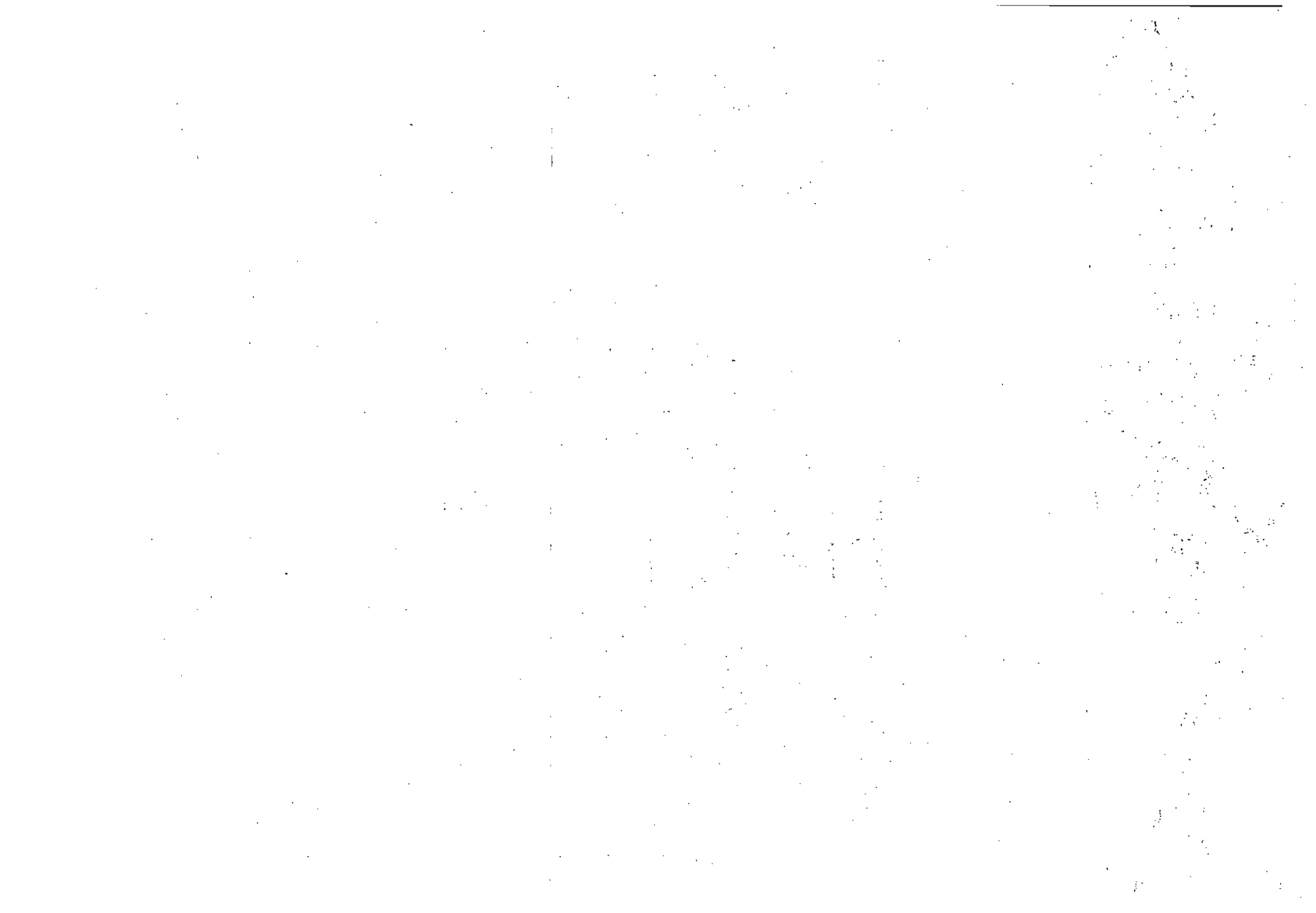

SERIE  
HABITAT





TABLEAU H-1 : MENAGES SUIVANT LE TYPE D'HABITAT ET LA TAILLE DU MENAGE  
( REGIONS )

TAILLE DU MENAGE	TYPE D'HABITAT			
	FIXE	MOBILE	ND	TOTAL
REGION DE GAO				
1	2114	1145	14	3273
2	4610	4351	13	8974
3	5724	5588	16	11328
4	5675	5959	21	11655
5	5238	5381	22	10641
6	4374	4249	17	8640
7	3284	2969	9	6262
8	2351	1907	7	4265
9	1585	1138	7	2730
10-19	3556	2027	6	5589
20-29	140	16	-	156
30 et+	33	3	-	36
TOTAL	38684	34733	132	73549

TABLEAU H-2 : MENAGES SUIVANT LE NOMBRE DE PIECES OCCUPEES ET LA TAILLE DU MENAGE  
( REGIONS )

TAILLE DU MENAGE	NOMBRE DE PIECES OCCUPEES											ND	TOTAL
	1	2	3	4	5	6	7	8	9	10 et+			
REGION DE GAO													
1	2560	323	95	34	10	6	4	1	1	2	237	3273	
2	7284	889	234	61	23	16	5	4	2	2	454	8974	
3	8778	1396	420	146	38	13	9	8	5	7	508	11328	
4	8586	1692	556	201	58	44	16	8	4	10	480	11655	
5	7450	1734	623	259	80	46	13	10	5	4	417	10641	
6	5627	1621	603	255	86	61	20	10	6	10	341	8640	
7	3733	1283	565	268	81	45	12	9	8	5	253	6262	
8	2272	998	422	225	95	46	19	17	3	3	165	4265	
9	1249	718	311	189	67	50	14	7	3	8	114	2730	
10-19	1653	1468	910	550	290	214	87	70	32	58	257	5589	
20-29	6	12	16	27	15	30	8	11	10	13	8	156	
30 et+	3	2	6	6	3	1	2	3	-	6	4	36	
TOTAL	49201	12136	4761	2221	846	572	209	158	79	128	3238	73549	

TABLEAU H-3 : MENAGES SUIVANT LE NOMBRE DE PIECES OCCUPEES, ET LE MODE D'OCCUPATION  
( REGIONS )

MODE D'OCCUPATION	NOMBRE DE PIECES OCCUPEES											ND	TOTAL
	1	2	3	4	5	6	7	8	9	10 et+			
REGION DE GAO													
PROPRIETAIRE	43710	10262	4062	1897	732	509	190	143	69	113	1945	63632	
LOCATAIRE	1017	1004	416	207	61	35	9	8	5	5	163	2930	
AUTRES	4378	843	277	112	51	27	10	7	5	7	441	6158	
ND	96	27	6	5	2	1	-	-	-	3	689	829	
TOTAL	49201	12136	4761	2221	846	572	209	158	79	128	3238	73549	

TABLEAU H-4 : MENAGES SUIVANT LA TAILLE DU MENAGE ET LE MODE D'APPROVISIONNEMENT EN EAU  
( REGIONS )

TAILLE DU MENAGE	MODE D'APPROVISIONNEMENT EN EAU							TOTAL
	ROBINET	FORAGE	FLEUVE RIV.	FONTAINE	AUTRES	ND		
	PUITS	SOURCE	PUBLIQUE					
REGION DE GAO								
1	154	1408	1371	88	195	57	3273	
2	403	4085	3535	157	718	76	8974	
3	472	5191	4459	215	904	87	11328	
4	437	5436	4496	254	936	96	11655	
5	423	4898	4086	217	940	77	10641	
6	363	3890	3427	161	741	58	8640	
7	299	2753	2529	141	498	42	6262	
8	250	1896	1652	112	311	44	4265	
9	192	1182	1031	76	222	27	2730	
10-19	596	2408	1859	295	372	59	5589	
20-29	42	60	37	14	3	-	156	
30 et+	4	16	10	1	5	-	36	
TOTAL	3635	33223	28492	1731	5845	623	73549	

TABLEAU H-5 : MENAGES SUIVANT LE MODE D'APPROVISIONNEMENT EN EAU ET LE MODE D'OCCUPATION  
( REGION T/U/R, )

MODE D'OCCUPATION	MODE D'APPROVISIONNEMENT EN EAU						
	ROBINET	FORAGE	FLEUVE RIV.	FONTAINE	AUTRES	ND	TOTAL
	PUITS	SOURCE	PUBLIQUE				
REGION DE GAO							
PROPRIETAIRE	2328	28747	26674	971	4827	85	63632
LOCATAIRE	707	1204	448	339	212	20	2930
AUTRES	588	3123	1269	417	745	16	6158
ND	12	149	101	4	61	502	829
TOTAL	3635	33223	28492	1731	5845	623	73549
REGION DE GAO-URBAIN							
PROPRIETAIRE	2278	4175	1127	739	351	30	8700
LOCATAIRE	705	765	138	339	181	16	2144
AUTRES	586	1011	238	399	220	13	2467
ND	12	35	14	3	4	117	185
TOTAL	3581	5986	1517	1480	756	176	13496
REGION DE GAO-RURAL							
PROPRIETAIRE	50	24572	25547	232	4476	55	54932
LOCATAIRE	2	439	310	-	31	4	786
AUTRES	2	2112	1031	18	525	3	3691
ND	-	114	87	1	57	385	644
TOTAL	54	27237	26975	251	5089	447	60053

TABLEAU H-6 : MENAGES SUIVANT LE TYPE D'ECLAIRAGE ET LE MODE D'OCCUPATION  
( REGION T/U/R, COMMUNES )

: MODE D'OCCUPATION :	TYPE D'ECLAIRAGE					: ND :	: TOTAL :
	: ELECTRICITE :	: GAZ :	: LAMPE A PETR. :	: AUTRES :			
REGION DE GAO							
PROPRIETAIRE	619	133	32427	30260		193	63632
LOCATAIRE	258	21	2457	192		2	2930
AUTRES	129	25	3150	2838		16	6158
ND	5	2	154	162		506	829
TOTAL	1011	181	38188	33452		717	73549
REGION DE GAO-URBAIN							
PROPRIETAIRE	613	32	6255	1778		22	8700
LOCATAIRE	257	15	1806	65		1	2144
AUTRES	127	11	1839	483		7	2467
ND	5	-	54	9		117	185
TOTAL	1002	58	9954	2335		147	13496
REGION DE GAO-RURAL							
PROPRIETAIRE	6	101	26172	28482		171	54932
LOCATAIRE	1	6	651	127		1	786
AUTRES	2	14	1311	2355		9	3691
ND	-	2	100	153		389	644
TOTAL	9	123	28234	31117		570	60053
COMMUNE DE GAO							
PROPRIETAIRE	609	27	4188	943		12	5779
LOCATAIRE	250	12	1227	36		-	1525
AUTRES	127	9	1461	281		2	1880
ND	4	-	41	4		98	147
TOTAL	990	48	6917	1264		112	9331

TABLEAU H-7 : MENAGES SUIVANT LE TYPE D'AISANCE ET LE TYPE DE BATIMENT  
( REGIONS )

TYPE AISANCE	TYPE DE BATIMENT						TOTAL
	CONCESSION	CONSTR. ISOLEE	IMMEUBLE	AUTRES	ND		
REGION DE GAO							
AVEC CHASSE	145	90	-	14	-	249	
LATRINE	10559	1629	6	383	151	12728	
AUTRES	17215	15735	13	25154	1085	59202	
ND	352	236	-	111	671	1370	
TOTAL	28271	17690	19	25662	1907	73549	

TABLEAU H-8 : BATIMENTS SUIVANT LES MATERIAUX DES MURS ET LE TYPE DE BATIMENT  
( REGION T/U/R, )

MATERIAUX DES MURS	TYPE DE BATIMENT						TOTAL
	CONCESSION	CONSTR. ISOLEE	IMMEUBLE	AUTRES	ND		
REGION DE GAO							
DUR	99	22	2	8	3	134	
SEMI-DUR	254	15	2	10	3	284	
BANCO	16229	4549	15	377	389	21559	
BOIS /PAILLE	6121	10143	-	7987	405	24656	
AUTRES	5445	2925	-	17226	657	26253	
ND	123	36	-	54	450	663	
TOTAL	28271	17690	19	25662	1907	73549	
REGION DE GAO-URBAIN							
DUR	74	4	2	4	2	86	
SEMI-DUR	226	3	2	5	2	238	
BANCO	6887	328	3	40	271	7529	
BOIS /PAILLE	1788	587	-	1166	52	3593	
AUTRES	696	98	-	922	191	1907	
ND	26	3	-	-	114	143	
TOTAL	9697	1023	7	2137	632	13496	
REGION DE GAO-RURAL							
DUR	25	18	-	4	1	48	
SEMI-DUR	28	12	-	5	1	46	
BANCO	9342	4221	12	337	118	14030	
BOIS /PAILLE	4333	9556	-	6821	353	21063	
AUTRES	4749	2827	-	16304	466	24346	
ND	97	33	-	54	336	520	
TOTAL	18574	16667	12	23525	1275	60053	



TABLEAU H-9 : BATIMENT SUIVANT LES MATERIAUX DES MURS ET DU TOIT  
( REGION T/U/R, ARRONDISSEMENTS, COMMUNES )

MATERIAUX DES MURS	MATERIAUX DU TOIT						
	:TOILE/TUIL:	BETON	BANCO	CHAUME	AUTRES	ND	TOTAL
REGION DE GAO							
DUR	66	37	8	10	13	-	134
SEMI-DUR	26	41	210	-	7	-	284
BANCO	37	-	20363	643	484	32	21559
BOIS /PAILLE	11	-	-	16984	7384	277	24656
AUTRES	2	-	106	442	25655	48	26253
ND	-	1	16	30	59	557	663
TOTAL	142	79	20703	18109	33602	914	73549
REGION DE GAO-URBAIN							
DUR	43	35	2	1	5	-	86
SEMI-DUR	21	38	176	-	3	-	238
BANCO	10	-	7373	40	92	14	7529
BOIS /PAILLE	6	-	-	2387	1167	33	3593
AUTRES	-	-	9	20	1876	2	1907
ND	-	1	5	-	3	134	143
TOTAL	80	74	7565	2448	3146	183	13496
REGION DE GAO-RURAL							
DUR	23	2	6	9	8	-	48
SEMI-DUR	5	3	34	-	4	-	46
BANCO	27	-	12990	603	392	18	14030
BOIS /PAILLE	5	-	-	14597	6217	244	21063
AUTRES	2	-	97	422	23779	46	24346
ND	-	-	11	30	56	423	520
TOTAL	62	5	13138	15661	30456	731	60053
GAO - CENTRAL							
DUR	6	2	3	1	-	-	12
SEMI-DUR	-	-	5	-	1	-	6
BANCO	-	-	4316	265	152	1	4734
BOIS /PAILLE	1	-	-	2636	1153	5	3795
AUTRES	-	-	12	65	1076	-	1153
ND	-	-	3	-	1	60	64
TOTAL	7	2	4339	2967	2383	66	9764

TABLEAU H-9 : BATIMENT SUIVANT LES MATERIAUX DES MURS ET DU TOIT  
( REGION T/U/R, ARRONDISSEMENTS, COMMUNES )

MATERIAUX DES MURS	MATERIAUX DU TOIT						TOTAL
	TOILE/TUIL :	BETON :	BANCO :	CHAUME :	AUTRES :	ND :	
ARRONDISSEMENT DE DJEBOCK							
DUR	1	-	-	-	-	-	1
SEMI-DUR	-	-	3	-	1	-	4
BANCO	1	-	99	3	34	-	137
BOIS /PAILLE	-	-	-	1074	211	-	1285
AUTRES	-	-	1	19	1585	-	1605
ND	-	-	-	-	-	14	14
TOTAL	2	-	103	1096	1831	14	3046
ARRONDISSEMENT DE HAOUSSA-FOULANE							
DUR	-	-	-	-	-	-	-
SEMI-DUR	1	-	2	-	-	-	3
BANCO	-	-	966	12	23	3	1004
BOIS /PAILLE	-	-	-	1435	601	123	2159
AUTRES	-	-	9	15	1037	4	1065
ND	-	-	1	-	1	41	43
TOTAL	1	-	978	1462	1662	171	4274
ARRONDISSEMENT DE IN-TILLIT							
DUR	1	-	1	1	-	-	3
SEMI-DUR	-	-	-	-	-	-	-
BANCO	-	-	26	3	2	8	39
BOIS /PAILLE	-	-	-	1024	394	56	1474
AUTRES	-	-	3	15	510	1	529
ND	-	-	1	24	16	7	48
TOTAL	1	-	31	1067	922	72	2093
COMMUNE DE GAO							
DUR	24	33	-	1	4	-	62
SEMI-DUR	16	32	165	-	3	-	216
BANCO	9	-	5065	26	53	9	5162
BOIS /PAILLE	5	-	-	1906	1066	3	2980
AUTRES	-	-	5	17	780	1	803
ND	-	1	3	-	3	101	108
TOTAL	54	66	5238	1950	1909	114	9331

TABLEAU H-9 : BATIMENT SUIVANT LES MATERIAUX DES MURS ET DU TOIT  
( REGION T/U/R, ARRONDISSEMENTS, COMMUNES )

MATERIAUX DES MURS	MATERIAUX DU TOIT						TOTAL
	TOILE/TUIL:	BETON	BANCO	CHAUME	AUTRES	ND	
ANSONGO - CENTRAL							
DUR	5	-	1	4	-	-	10
SEMI-DUR	2	4	9	-	-	-	15
BANCO	-	-	2672	97	24	1	2794
BOIS /PAILLE	1	-	-	2909	534	1	3445
AUTRES	-	-	15	107	651	3	776
ND	-	-	-	2	-	63	65
TOTAL	8	4	2697	3119	1209	68	7105
ARRONDISSEMENT DE QUATAGOUNA							
DUR	3	-	2	-	3	-	8
SEMI-DUR	-	-	2	-	-	-	2
BANCO	-	-	1228	20	24	2	1274
BOIS /PAILLE	-	-	-	464	210	12	686
AUTRES	1	-	4	8	1046	1	1060
ND	-	-	-	-	5	17	22
TOTAL	4	-	1236	492	1288	32	3052
ARRONDISSEMENT DE TALATAYE							
DUR	1	-	-	-	-	-	1
SEMI-DUR	-	-	-	-	-	-	-
BANCO	-	-	59	1	3	1	64
BOIS /PAILLE	-	-	-	189	13	1	203
AUTRES	-	-	9	7	2450	5	2471
ND	-	-	-	-	5	7	12
TOTAL	1	-	68	197	2471	14	2751
ARRONDISSEMENT DE TESSIT							
DUR	2	-	-	-	-	-	2
SEMI-DUR	-	-	-	-	-	-	-
BANCO	-	-	103	1	-	-	104
BOIS /PAILLE	-	-	-	349	484	6	839
AUTRES	-	-	2	2	275	3	282
ND	-	-	-	-	18	42	60
TOTAL	2	-	105	352	777	51	1287

TABLEAU H-9 : BATIMENT SUIVANT LES MATERIAUX DES MURS ET DU TOIT  
( REGION T/U/R, ARRONDISSEMENTS, COMMUNES )

MATERIAUX DES MURS	MATERIAUX DU TOIT						TOTAL
	TOILE/TUIL	BETON	BANCO	CHAUME	AUTRES	ND	
BOUREM - CENTRAL							
DUR	6	-	-	3	1	-	10
SEMI-DUR	2	2	4	-	-	-	8
BANCO	-	-	2034	35	28	2	2099
BOIS /PAILLE	-	-	-	2124	645	33	2802
AUTRES	-	-	11	148	1226	-	1385
ND	-	-	2	1	1	40	44
TOTAL	8	2	2051	2311	1901	75	6348
ARRONDISSEMENT DE ALMOUSTARAT							
DUR	-	-	-	-	-	-	-
SEMI-DUR	-	1	1	-	-	-	2
BANCO	-	-	152	-	53	-	205
BOIS /PAILLE	-	-	-	3	84	5	92
AUTRES	-	-	4	2	1754	1	1761
ND	-	-	-	-	-	3	3
TOTAL	-	1	157	5	1891	9	2063
ARRONDISSEMENT DE BAMBA							
DUR	2	-	-	-	1	-	3
SEMI-DUR	-	1	3	-	1	-	5
BANCO	-	-	742	32	9	-	783
BOIS /PAILLE	3	-	-	1819	438	29	2289
AUTRES	-	-	3	19	597	23	642
ND	-	-	2	3	2	44	51
TOTAL	5	1	750	1873	1048	96	3773
ARRONDISSEMENT DE TEMERA							
DUR	-	-	-	-	-	-	-
SEMI-DUR	-	-	3	-	-	-	3
BANCO	-	-	707	84	23	-	814
BOIS /PAILLE	1	-	-	600	254	-	855
AUTRES	-	-	-	3	213	1	217
ND	-	-	1	-	-	2	3
TOTAL	1	-	711	687	490	3	1892

TABLEAU H-9 : BATIMENT SUIVANT LES MATERIAUX DES MURS ET DU TOIT  
( REGION T/U/R, ARRONDISSEMENTS, COMMUNES )

MATERIAUX DES MURS	MATERIAUX DU TOIT						
	TOILE/TUIL:	BETON	BANCO	CHAUME	AUTRES	ND	TOTAL
KIDAL - CENTRAL							
DUR	3	1	-	-	1	-	5
SEMI-DUR	2	1	2	-	-	-	5
BANCO	1	-	397	1	11	4	414
BOIS /PAILLE	-	-	-	13	12	-	25
AUTRES	-	-	1	1	1951	1	1954
ND	-	-	2	-	2	29	33
TOTAL	6	2	402	15	1977	34	2436
ARRONDISSEMENT DE AGUEL-HOC							
DUR	2	-	-	-	-	-	2
SEMI-DUR	-	-	1	-	-	-	1
BANCO	-	-	177	1	4	-	182
BOIS /PAILLE	-	-	-	-	2	-	2
AUTRES	-	-	-	3	1380	2	1385
ND	-	-	1	-	1	20	22
TOTAL	2	-	179	4	1387	22	1594
ARRONDISSEMENT DE BOURESSA							
DUR	-	-	-	-	-	-	-
SEMI-DUR	-	-	-	-	-	-	-
BANCO	-	-	1	13	-	-	14
BOIS /PAILLE	-	-	-	5	-	-	5
AUTRES	-	-	5	1	599	-	605
ND	-	-	-	-	-	-	-
TOTAL	-	-	6	19	599	-	624
ARRONDISSEMENT DE TESSALIT							
DUR	2	-	-	-	-	-	2
SEMI-DUR	3	-	-	-	-	-	3
BANCO	25	-	219	39	6	-	289
BOIS /PAILLE	-	-	-	-	1	-	1
AUTRES	1	-	1	1	328	-	331
ND	-	-	-	-	-	2	2
TOTAL	31	-	220	40	335	2	628

TABLEAU N-9 : BATIMENT SUIVANT LES MATERIAUX DES MURS ET DU TOIT  
( REGION T/U/R, ARRONDISSEMENTS, COMMUNES )

MATERIAUX DES MURS	MATERIAUX DU TOIT						TOTAL
	TOILE/TUIL:	BETON	BANCO	CHAUME	AUTRES	ND	
ARRONDISSEMENT DE TIN-ESSAKO							
DUR	-	-	-	-	-	-	-
SEMI-DUR	-	-	-	-	-	-	-
BANCO	-	-	21	2	3	-	26
BOIS /PAILLE	-	-	-	5	1	-	6
AUTRES	-	-	1	-	912	-	913
ND	-	-	-	-	-	5	5
TOTAL	-	-	22	7	916	5	950
ARRONDISSEMENT DE TINKAR							
DUR	-	-	-	-	-	-	-
SEMI-DUR	-	-	-	-	-	-	-
BANCO	-	-	2	-	-	-	2
BOIS /PAILLE	-	-	-	-	-	-	-
AUTRES	-	-	-	-	81	-	81
ND	-	-	-	-	-	-	-
TOTAL	-	-	2	-	81	-	83
ARRONDISSEMENT DE TIN-ZAQUOTENE							
DUR	-	-	-	-	-	-	-
SEMI-DUR	-	-	-	-	-	-	-
BANCO	-	-	62	-	1	-	63
BOIS /PAILLE	-	-	-	1	-	-	1
AUTRES	-	-	-	-	203	-	203
ND	-	-	-	-	-	-	-
TOTAL	-	-	62	1	204	-	267
MENAKA - CENTRAL							
DUR	8	1	1	-	2	-	12
SEMI-DUR	-	-	5	-	-	-	5
BANCO	1	-	977	1	20	-	999
BOIS /PAILLE	-	-	-	49	420	-	469
AUTRES	-	-	10	2	2552	-	2564
ND	-	-	-	-	1	2	3
TOTAL	9	1	993	52	2995	2	4052

TABLEAU H-9 : BATIMENT SUIVANT LES MATERIAUX DES MURS ET DU TOIT  
( REGION T/U/R, ARRONDISSEMENTS, COMMUNES )

MATERIAUX DES MURS	MATERIAUX DU TOIT						TOTAL
	TOILE/TUIL:	BETON	BANCO	CHAUME	AUTRES	ND	
ARRONDISSEMENT DE ANDERABOUKANE							
DUR	-	-	-	-	1	-	1
SEMI-DUR	-	-	2	-	1	-	3
BANCO	-	-	172	3	10	1	186
BOIS /PAILLE	-	-	-	250	646	3	899
AUTRES	-	-	5	1	1273	-	1279
ND	-	-	-	-	2	22	24
TOTAL	-	-	179	254	1933	26	2392
ARRONDISSEMENT DE TIDARMENE							
DUR	-	-	-	-	-	-	-
SEMI-DUR	-	-	1	-	-	-	1
BANCO	-	-	78	-	-	-	78
BOIS /PAILLE	-	-	-	44	135	-	179
AUTRES	-	-	2	2	980	-	984
ND	-	-	-	-	-	8	8
TOTAL	-	-	81	46	1115	8	1250
ARRONDISSEMENT DE INEXAR							
DUR	-	-	-	-	-	-	-
SEMI-DUR	-	-	2	-	-	-	2
BANCO	-	-	88	4	1	-	93
BOIS /PAILLE	-	-	-	85	80	-	165
AUTRES	-	-	3	4	2196	2	2205
ND	-	-	-	-	1	28	29
TOTAL	-	-	93	93	2278	30	2494

TABLEAU H-10 : BATIMENT SUIVANT LES MATERIAUX DU SOL ET DU TYPE DE BATIMENT  
( REGION T/U/R, ARRONDISSEMENTS, COMMUNES )

MATERIAUX DU SOL	TYPE DE BATIMENT					TOTAL
	CONCESSION	CONSTR. ISOLEE	IMMEUBLE	AUTRES	ND	
REGION DE GAO						
CIMENT/CARREAU	2419	117	3	16	32	2587
TERRE BATTUE	10076	4086	5	1063	357	15587
AUTRES	15493	13292	10	24362	860	54017
ND	283	195	1	221	658	1358
TOTAL	28271	17690	19	25662	1907	73549
REGION DE GAO-URBAIN						
CIMENT/CARREAU	2233	92	3	10	31	2369
TERRE BATTUE	4286	341	3	138	253	5021
AUTRES	3112	573	-	1985	218	5888
ND	66	17	1	4	130	218
TOTAL	9697	1023	7	2137	632	13496
REGION DE GAO-RURAL						
CIMENT/CARREAU	186	25	-	6	1	218
TERRE BATTUE	5790	3745	2	925	104	10566
AUTRES	12381	12719	10	22377	642	48129
ND	217	178	-	217	528	1140
TOTAL	18574	16667	12	23525	1275	60053
GAO - CENTRAL						
CIMENT/CARREAU	32	9	-	-	-	41
TERRE BATTUE	1519	828	-	13	5	2365
AUTRES	2724	3369	5	1153	20	7271
ND	12	25	-	2	48	87
TOTAL	4287	4231	5	1168	73	9764
ARRONDISSEMENT DE DJEBOCK						
CIMENT/CARREAU	3	-	-	1	-	4
TERRE BATTUE	22	32	-	3	-	57
AUTRES	115	337	-	2482	17	2951
ND	2	1	-	19	12	34
TOTAL	142	370	-	2505	29	3046
ARRONDISSEMENT DE HAOUSSA-FOULANE						
CIMENT/CARREAU	2	4	-	-	-	6
TERRE BATTUE	308	206	-	3	3	520
AUTRES	635	2264	-	664	29	3592
ND	33	91	-	11	21	156
TOTAL	978	2565	-	678	53	4274



TABLEAU H-10 : BATIMENT SUIVANT LES MATERIAUX DU SOL ET DU TYPE DE BATIMENT  
( REGION T/U/R, ARRONDISSEMENTS, COMMUNES )

MATERIAUX DU SOL	TYPE DE BATIMENT					TOTAL
	CONCESSION	CONSTR. ISOLEE	IMMEUBLE	AUTRES	ND	
ARRONDISSEMENT DE IN-TILLIT						
CIMENT/CARREAU	1	-	-	-	1	2
TERRE BATTUE	17	-	-	4	1	22
AUTRES	138	7	-	1725	24	1894
ND	10	-	-	46	119	175
TOTAL	166	7	-	1775	145	2093
COMMUNE DE GAO						
CIMENT/CARREAU	1790	85	-	9	10	1894
TERRE BATTUE	2986	280	1	132	47	3446
AUTRES	2251	360	-	1215	33	3859
ND	36	5	-	2	89	132
TOTAL	7063	730	1	1358	179	9331
ANSONGO - CENTRAL						
CIMENT/CARREAU	202	5	3	-	-	210
TERRE BATTUE	1531	1070	1	309	43	2954
AUTRES	539	1460	1	1736	123	3859
ND	19	2	-	16	45	82
TOTAL	2291	2537	5	2061	211	7105
ARRONDISSEMENT DE OJATAGOUNA						
CIMENT/CARREAU	6	-	-	1	-	7
TERRE BATTUE	817	588	-	13	28	1446
AUTRES	155	678	-	654	57	1544
ND	9	16	-	10	20	55
TOTAL	987	1282	-	678	105	3052
ARRONDISSEMENT DE TALATAYE						
CIMENT/CARREAU	9	-	-	1	-	10
TERRE BATTUE	36	1	-	475	1	513
AUTRES	252	14	2	1884	16	2168
ND	41	1	-	8	10	60
TOTAL	338	16	2	2368	27	2751
ARRONDISSEMENT DE TESSIT						
CIMENT/CARREAU	3	1	-	-	-	4
TERRE BATTUE	92	1	-	3	-	96
AUTRES	342	198	-	583	12	1135
ND	6	1	-	8	37	52
TOTAL	443	201	-	594	49	1287

TABLEAU H-10 : BATIMENT SUIVANT LES MATERIAUX DU SOL ET DU TYPE DE BATIMENT  
( REGION T/U/R, ARRONDISSEMENTS, COMMUNES )

MATERIAUX DU SOL	TYPE DE BATIMENT					TOTAL
	CONCESSION	CONSTR. ISOLEE	IMMEUBLE	AUTRES	ND	
BOUREM - CENTRAL						
CIMENT/CARREAU	90	3	-	-	2	95
TERRE BATTUE	1014	568	1	45	8	1636
AUTRES	1937	1726	2	835	23	4523
ND	39	18	1	3	33	94
TOTAL	3080	2315	4	883	66	6348
ARRONDISSEMENT DE ALMOUSTARAT						
CIMENT/CARREAU	-	-	-	2	-	2
TERRE BATTUE	102	11	-	5	-	118
AUTRES	467	45	-	1410	8	1930
ND	11	-	-	-	2	13
TOTAL	580	56	-	1417	10	2063
ARRONDISSEMENT DE BAMBA						
CIMENT/CARREAU	8	1	-	-	-	9
TERRE BATTUE	430	45	-	4	4	483
AUTRES	1309	1381	-	271	100	3061
ND	39	27	-	51	103	220
TOTAL	1786	1454	-	326	207	3773
ARRONDISSEMENT DE TEMERA						
CIMENT/CARREAU	7	1	-	-	-	8
TERRE BATTUE	450	174	1	-	-	625
AUTRES	584	619	-	42	5	1250
ND	3	4	-	-	2	9
TOTAL	1044	798	1	42	7	1892
KIDAL - CENTRAL						
CIMENT/CARREAU	29	2	-	1	16	48
TERRE BATTUE	146	10	1	8	200	365
AUTRES	21	8	-	1755	193	1977
ND	5	-	-	6	35	46
TOTAL	201	20	1	1770	444	2436
ARRONDISSEMENT DE AGUEL-HOC						
CIMENT/CARREAU	6	-	-	-	-	6
TERRE BATTUE	131	3	-	3	4	141
AUTRES	677	91	-	543	93	1404
ND	4	1	-	14	24	43
TOTAL	818	95	-	560	121	1594

TABLEAU H-10 : BATIMENT SUIVANT LES MATERIAUX DU SOL ET OU TYPE DE BATIMENT  
( REGION T/U/R, ARRONDISSEMENTS, COMMUNES )

MATERIAUX OU SOL	TYPE DE BATIMENT					TOTAL
	CONCESSION	CONSTR. ISOLEE	IMMEUBLE	AUTRES	ND	
ARRONDISSEMENT DE BOURESSA						
CIMENT/CARREAU	1	-	-	-	-	1
TERRE BATTUE	3	1	-	3	-	7
AUTRES	12	171	-	433	-	616
ND	-	-	-	-	-	-
TOTAL	16	172	-	436	-	624
ARRONDISSEMENT DE TESSALIT						
CIMENT/CARREAU	15	2	-	-	-	17
TERRE BATTUE	89	18	-	9	-	116
AUTRES	173	3	-	317	-	493
ND	-	-	-	-	2	2
TOTAL	277	23	-	326	2	628
ARRONDISSEMENT DE TIN-ESSAKO						
CIMENT/CARREAU	-	-	-	-	-	-
TERRE BATTUE	17	-	-	-	1	18
AUTRES	654	2	-	257	6	919
ND	7	1	-	3	2	13
TOTAL	678	3	-	260	9	950
ARRONDISSEMENT DE TINKAR						
CIMENT/CARREAU	-	-	-	-	-	-
TERRE BATTUE	-	-	-	-	-	-
AUTRES	2	1	-	80	-	83
ND	-	-	-	-	-	-
TOTAL	2	1	-	80	-	83
ARRONDISSEMENT DE TIN-ZAOUOTENE						
CIMENT/CARREAU	-	-	-	-	-	-
TERRE BATTUE	10	1	-	-	-	11
AUTRES	69	2	-	184	-	255
ND	1	-	-	-	-	1
TOTAL	80	3	-	184	-	267
MENAKA - CENTRAL						
CIMENT/CARREAU	207	-	-	-	3	210
TERRE BATTUE	256	76	-	14	9	355
AUTRES	690	422	-	2312	58	3482
ND	-	1	-	2	2	5
TOTAL	1153	499	-	2328	72	4052

TABLEAU H-10 : BATIMENT SUIVANT LES MATERIAUX DU SOL ET DU TYPE DE BATIMENT  
( REGION T/U/R, ARRONDISSEMENTS, COMMUNES )

MATERIAUX DU SOL	TYPE DE BATIMENT					TOTAL
	CONCESSION	CONSTR. ISOLEE	IMMEUBLE	AUTRES	ND	
ARRONDISSEMENT DE ANDERABOUKANE						
CIMENT/CARREAU	8	4	-	-	-	12
TERRE BATTUE	80	154	-	12	3	249
AUTRES	446	93	-	1532	24	2095
ND	2	1	-	12	21	36
TOTAL	536	252	-	1556	48	2392
ARRONDISSEMENT DE TIDARMENE						
CIMENT/CARREAU	-	-	-	-	-	-
TERRE BATTUE	2	-	-	1	-	3
AUTRES	90	3	-	1145	2	1240
ND	-	-	-	-	7	7
TOTAL	92	3	-	1146	9	1250
ARRONDISSEMENT DE INEKAR						
CIMENT/CARREAU	-	-	-	1	-	1
TERRE BATTUE	18	19	-	4	-	41
AUTRES	1211	38	-	1150	17	2416
ND	4	-	-	8	24	36
TOTAL	1233	57	-	1163	41	2494

TABLEAU H-11 : BATIMENS SUIVANT LES MATERIAUX DES MURS ET DU SOL  
( REGION T/U/R )

MATERIAUX DES MURS	MATERIAUX DU SOL				
	CIMENT/CARREAU	TERRE BATTUE	AUTRES	ND	TOTAL
REGION DE GAO					
DUR	107	6	20	1	134
SEMI-DUR	217	36	30	1	284
BANCO	2248	12117	7116	78	21559
BOIS /PAILLE	7	2599	21596	454	24656
AUTRES	6	814	25193	240	26253
ND	2	15	62	584	663
TOTAL	2587	15587	54017	1358	73549
REGION DE GAO-URBAIN					
DUR	82	1	3	-	86
SEMI-DUR	204	21	12	1	238
BANCO	2077	4274	1153	25	7529
BOIS /PAILLE	2	638	2913	40	3593
AUTRES	2	81	1803	21	1907
ND	2	6	4	131	143
TOTAL	2369	5021	5888	218	13496
REGION DE GAO-RURAL					
DUR	25	5	17	1	48
SEMI-DUR	13	15	18	-	46
BANCO	171	7843	5963	53	14030
BOIS /PAILLE	5	1961	18683	414	21063
AUTRES	4	733	23390	219	24346
ND	-	9	58	453	520
TOTAL	218	10566	48129	1140	60053

TABLEAU H-12 : MENAGES SUIVANT LE COMBUSTIBLE UTILISE ET LA TAILLE DU MENAGE  
( REGIONS )

TAILLE DU MENAGE	COMBUSTIBLE UTILISE					
	GAZ	FEU DE BOIS	CHARBON	AUTRES	ND	TOTAL
REGION DE GAO						
1	18	2430	167	600	58	3273
2	18	7076	140	1661	79	8974
3	12	8998	144	2076	98	11328
4	11	9305	138	2100	101	11655
5	12	8452	115	1976	86	10641
6	10	6816	73	1681	60	8640
7	3	4992	56	1168	43	6262
8	6	3412	43	759	45	4265
9	4	2186	26	490	24	2730
10-19	9	4687	64	761	68	5589
20-29	-	150	-	6	-	156
30 et+	-	30	1	4	1	36
TOTAL	103	58534	967	13282	663	73549

TABLEAU H-13 : MENAGES SUIVANT LE MODE D'APPROVISIONNEMENT EN EAU ET LE MODE D'ECLAIRAGE  
( REGION T/U/R, ARRONDISSEMENTS, COMMUNES )

MODE D'ECLAIRAGE	MODE D'APPROVISIONNEMENT EN EAU						ND	TOTAL
	ROBINET	FORAGE	FLEUVE RIV.	FONTAINE	AUTRES			
	PUITS	SOURCE	PUBLIQUE					
REGION DE GAO								
ELECTRICITE	822	73	5	84	24	3	1011	
GAZ	21	86	64	7	2	1	181	
LAMPE A PETROLE	2434	11689	21674	1433	876	82	38188	
AUTRES	356	21262	6681	206	4921	26	33452	
ND	2	113	68	1	22	511	717	
TOTAL	3635	33223	28492	1731	5845	623	73549	
REGION DE GAO-URBAIN								
ELECTRICITE	821	68	2	84	24	3	1002	
GAZ	18	30	4	5	1	-	58	
LAMPE A PETROLE	2405	4142	1370	1351	634	52	9954	
AUTRES	335	1731	133	39	95	2	2335	
ND	2	15	8	1	2	119	147	
TOTAL	3581	5986	1517	1480	756	176	13496	
REGION DE GAO-RURAL								
ELECTRICITE	1	5	3	-	-	-	9	
GAZ	3	56	60	2	1	1	123	
LAMPE A PETROLE	29	7547	20304	82	242	30	28234	
AUTRES	21	19531	6548	167	4826	24	31117	
ND	-	98	60	-	20	392	570	
TOTAL	54	27237	26975	251	5089	447	60053	
GAO - CENTRAL								
ELECTRICITE	-	-	1	-	-	-	1	
GAZ	-	9	9	-	-	-	18	
LAMPE A PETROLE	5	3792	4611	9	94	8	8519	
AUTRES	-	254	866	2	25	-	1147	
ND	-	7	14	-	1	57	79	
TOTAL	5	4062	5501	11	120	65	9764	
ARRONDISSEMENT DE DJEBOCK								
ELECTRICITE	-	-	-	-	-	-	-	
GAZ	-	2	1	-	1	-	4	
LAMPE A PETROLE	19	137	13	-	14	-	183	
AUTRES	6	1131	83	25	1596	1	2842	
ND	-	1	-	-	2	14	17	
TOTAL	25	1271	97	25	1613	15	3046	

TABLÉAU N-13 : MENAGES SUIVANT LE MODE D'APPROVISIONNEMENT EN EAU ET LE MODE D'ECLAIRAGE  
( REGION T/U/R, ARRONDISSEMENTS, COMMUNES )

MODE D'ECLAIRAGE	MODE D'APPROVISIONNEMENT EN EAU						TOTAL
	ROBINET	FORAGE	FLEUVE RIV.	FONTAINE	AUTRES	ND	
	PUITS	SOURCE		PUBLIQUE			
ARRONDISSEMENT DE HAOUSSA-FOULANE							
ELECTRICITE	-	-	-	-	-	-	-
GAZ	-	1	5	-	-	-	6
LAMPE A PETROLE	-	571	2330	5	7	2	2915
AUTRES	-	95	1120	1	94	-	1310
ND	-	5	4	-	1	33	43
TOTAL	-	672	3459	6	102	35	4274
ARRONDISSEMENT DE IN-TILLIT							
ELECTRICITE	-	-	-	-	-	-	-
GAZ	-	1	-	-	-	-	1
LAMPE A PETROLE	1	100	2	-	7	4	114
AUTRES	-	1476	11	5	469	4	1965
ND	-	3	-	-	6	4	13
TOTAL	1	1580	13	5	482	12	2093
COMMUNE DE GAO							
ELECTRICITE	821	56	2	84	24	3	990
GAZ	16	22	4	5	1	-	48
LAMPE A PETROLE	2402	1838	656	1348	629	44	6917
AUTRES	335	755	68	37	67	2	1264
ND	2	6	-	1	2	101	112
TOTAL	3576	2677	730	1475	723	150	9331
ANSONGO - CENTRAL							
ELECTRICITE	-	2	-	-	-	-	2
GAZ	1	3	12	-	-	-	16
LAMPE A PETROLE	-	1232	4038	49	70	3	5392
AUTRES	6	706	814	27	69	1	1623
ND	-	5	3	-	1	63	72
TOTAL	7	1948	4867	76	140	67	7105
ARRONDISSEMENT DE QUATAGOUNA							
ELECTRICITE	-	-	1	-	-	-	1
GAZ	-	1	8	-	-	1	10
LAMPE A PETROLE	-	236	1581	2	3	1	1823
AUTRES	-	11	995	14	167	2	1189
ND	-	3	10	-	-	16	29
TOTAL	-	251	2595	16	170	20	3052



TABLEAU N-13 : MENAGES SUIVANT LE MODE D'APPROVISIONNEMENT EN EAU ET LE MODE D'ECLAIRAGE  
( REGION T/U/R, ARRONDISSEMENTS, COMMUNES )

MODE D'ECLAIRAGE	MODE D'APPROVISIONNEMENT EN EAU						TOTAL
	ROBINET	FORAGE	FLEUVE RIV.	FONTAINE	AUTRES	ND	
	PUITS	SOURCE	PUBLIQUE				
ARRONDISSEMENT DE TALATAYE							
ELECTRICITE	-	-	-	-	-	-	-
GAZ	-	4	1	1	-	-	6
LAMPE A PETROLE	-	186	9	-	12	-	207
AUTRES	2	2139	45	5	315	5	2511
ND	-	18	1	-	3	5	27
TOTAL	2	2347	56	6	330	10	2751
ARRONDISSEMENT DE TESSIT							
ELECTRICITE	-	-	-	-	-	-	-
GAZ	-	1	-	-	-	-	1
LAMPE A PETROLE	1	125	34	-	-	-	160
AUTRES	2	825	245	-	3	-	1075
ND	-	9	1	-	-	41	51
TOTAL	3	960	280	-	3	41	1287
BOUREM - CENTRAL							
ELECTRICITE	-	3	-	-	-	-	3
GAZ	2	4	4	-	-	-	10
LAMPE A PETROLE	-	634	4342	3	15	6	5000
AUTRES	-	280	941	2	55	-	1278
ND	-	1	18	-	-	38	57
TOTAL	2	922	5305	5	70	44	6348
ARRONDISSEMENT DE ALMOUSTARAT							
ELECTRICITE	-	-	-	-	-	-	-
GAZ	-	2	1	-	-	-	3
LAMPE A PETROLE	-	370	4	-	1	-	375
AUTRES	-	1328	51	5	292	-	1676
ND	-	6	-	-	-	3	9
TOTAL	-	1706	56	5	293	3	2063
ARRONDISSEMENT DE BAMBA							
ELECTRICITE	-	-	1	-	-	-	1
GAZ	2	1	8	-	-	-	11
LAMPE A PETROLE	2	205	2444	7	3	9	2670
AUTRES	-	193	745	4	87	2	1031
ND	-	10	12	-	-	38	60
TOTAL	4	409	3210	11	90	49	3773

TABLEAU H-13 : MENAGES SUIVANT LE MODE D'APPROVISIONNEMENT EN EAU ET LE MODE D'ECLAIRAGE  
( REGION T/U/R; ARRONDISSEMENTS, COMMUNES )

MODE D'ECLAIRAGE	MODE D'APPROVISIONNEMENT EN EAU						TOTAL
	ROBINET	FORAGE	FLEUVE RIV.	FONTAINE	AUTRES	ND	
	PUITS	SOURCE	PUBLIQUE				
ARRONDISSEMENT DE TEMERA							
ELECTRICITE	-	-	-	-	-	-	-
GAZ	-	1	6	-	-	-	7
LAMPE A PETROLE	-	36	1573	3	5	-	1617
AUTRES	-	4	255	3	1	-	263
ND	-	-	3	-	-	2	5
TOTAL	-	41	1837	6	6	2	1892
KIDAL - CENTRAL							
ELECTRICITE	-	3	-	-	-	-	3
GAZ	-	9	-	-	-	-	9
LAMPE A PETROLE	-	489	7	2	-	4	502
AUTRES	-	1885	9	1	2	-	1897
ND	-	11	-	-	-	14	25
TOTAL	-	2397	16	3	2	18	2436
ARRONDISSEMENT DE AGUEL-NOG							
ELECTRICITE	-	3	-	-	-	-	3
GAZ	-	7	1	-	-	-	8
LAMPE A PETROLE	-	181	2	-	-	1	184
AUTRES	1	1353	9	-	8	2	1373
ND	-	6	1	-	-	19	26
TOTAL	1	1550	13	-	8	22	1594
ARRONDISSEMENT DE BOUESSA							
ELECTRICITE	-	-	-	-	-	-	-
GAZ	-	2	-	-	-	-	2
LAMPE A PETROLE	-	18	-	-	-	-	18
AUTRES	-	595	8	1	-	-	604
ND	-	-	-	-	-	-	-
TOTAL	-	615	8	1	-	-	624
ARRONDISSEMENT DE TESSALIT							
ELECTRICITE	1	1	-	-	-	-	2
GAZ	-	4	-	-	-	-	4
LAMPE A PETROLE	1	287	1	-	-	-	289
AUTRES	-	328	3	-	-	-	331
ND	-	-	-	-	-	2	2
TOTAL	2	620	4	-	-	2	628

TABLEAU H-13 : MENAGES SUIVANT LE MODE D'APPROVISIONNEMENT EN EAU ET LE MODE D'ECLAIRAGE  
( REGION T/U/R, ARRONDISSEMENTS, COMMUNES )

MODE D'ECLAIRAGE	MODE D'APPROVISIONNEMENT EN EAU						TOTAL
	ROBINET	FORAGE	FLEUVE RIV.	FONTAINE	AUTRES	ND	
	PUITS	SOURCE	PUBLIQUE				
ARRONDISSEMENT DE TIN-ESSAKO							
ELECTRICITE	-	-	-	-	-	-	-
GAZ	-	2	-	1	-	-	3
LAMPE A PETROLE	-	23	-	3	-	-	26
AUTRES	-	881	5	28	-	-	914
ND	-	2	-	-	-	5	7
TOTAL	-	908	5	32	-	5	950
ARRONDISSEMENT DE TINKAR							
ELECTRICITE	-	-	-	-	-	-	-
GAZ	-	-	-	-	-	-	-
LAMPE A PETROLE	-	5	-	-	-	-	5
AUTRES	-	78	-	-	-	-	78
ND	-	-	-	-	-	-	-
TOTAL	-	83	-	-	-	-	83
ARRONDISSEMENT DE TIN-ZAOUDTENE							
ELECTRICITE	-	-	-	-	-	-	-
GAZ	-	-	-	-	-	-	-
LAMPE A PETROLE	-	6	-	-	-	-	6
AUTRES	-	260	1	-	-	-	261
ND	-	-	-	-	-	-	-
TOTAL	-	266	1	-	-	-	267
MENAKA - CENTRAL							
ELECTRICITE	-	5	-	-	-	-	5
GAZ	-	5	-	-	-	-	5
LAMPE A PETROLE	3	980	9	1	9	-	1002
AUTRES	-	2278	79	9	666	-	3032
ND	-	-	1	-	5	2	8
TOTAL	3	3268	89	10	680	2	4052
ARRONDISSEMENT DE ANDERABOUKANE							
ELECTRICITE	-	-	-	-	-	-	-
GAZ	-	3	4	-	-	-	7
LAMPE A PETROLE	-	176	18	-	-	-	194
AUTRES	1	1603	310	8	238	1	2161
ND	-	9	-	-	-	21	30
TOTAL	1	1791	332	8	238	22	2392

TABLEAU H-13 : MENAGES SUIVANT LE MODE D'APPROVISIONNEMENT EN EAU ET LE MODE D'ECLAIRAGE  
( REGION T/U/R, ARRONDISSEMENTS, COMMUNES )

MODE D'ECLAIRAGE	MODE D'APPROVISIONNEMENT EN EAU						
	ROBINET	FDRAGE	FLEUVE RIV.	FONTAINE	AUTRES	ND	TOTAL
	PUITS	SOURCE	PUBLIQUE				

## ARRONDISSEMENT DE TIDARMENE

ELECTRICITE	-	-	-	-	-	-	-
GAZ	-	1	-	-	-	-	1
LAMPE A PETROLE	-	31	-	1	3	-	35
AUTRES	2	729	9	9	458	-	1207
ND	-	-	-	-	-	7	7
TOTAL	2	761	9	10	461	7	1250

## ARRONDISSEMENT DE INEKAR

ELECTRICITE	-	-	-	-	-	-	-
GAZ	-	1	-	-	-	-	1
LAMPE A PETROLE	-	31	-	-	4	-	35
AUTRES	1	2075	9	20	309	6	2420
ND	-	11	-	-	1	26	38
TOTAL	1	2118	9	20	314	32	2494

TABLEAU H-14 : MENAGES SUIVANT LA TAILLE ET L'EXISTENCE DU FOYER AMELIORE  
( REGION T/U/R, ARRONDISSEMENTS, COMMUNES )

TAILLE DU MENAGE	EXISTENCE FOYER AMELIORE			TOTAL
	OUI	NON	ND	
REGION DE GAO				
1	1378	1693	202	3273
2	4126	4569	279	8974
3	5202	5776	350	11328
4	5523	5839	293	11655
5	5130	5257	254	10641
6	4204	4271	165	8640
7	3132	3030	100	6262
8	2199	1981	85	4265
9	1463	1215	52	2730
10-19	3296	2174	119	5589
20-29	128	28	-	156
30 et+	21	14	1	36
TOTAL	35802	35847	1900	73549
REGION DE GAO-URBAIN				
1	343	347	53	743
2	1001	460	42	1503
3	1357	504	51	1912
4	1356	422	56	1834
5	1315	334	37	1686
6	1113	245	28	1386
7	883	177	13	1073
8	708	109	10	827
9	525	91	11	627
10-19	1571	174	41	1786
20-29	99	7	-	106
30 et+	9	3	1	13
TOTAL	10280	2873	343	13496
REGION DE GAO-RURAL				
1	1035	1346	149	2530
2	3125	4109	237	7471
3	3845	5272	299	9416
4	4167	5417	237	9821
5	3815	4923	217	8955
6	3091	4026	137	7254
7	2249	2853	87	5189
8	1491	1872	75	3438
9	938	1124	41	2103
10-19	1725	2000	78	3803
20-29	29	21	-	50
30 et+	12	11	-	23
TOTAL	25522	32974	1557	60053

TABLEAU H-14 : MENAGES SUIVANT LA TAILLE ET L'EXISTENCE DU FOYER AMELIORE  
( REGION T/U/R, ARRONDISSEMENTS, COMMUNES )

TAILLE DU MENAGE	EXISTENCE FOYER AMELIORE			TOTAL
	OUI	NON	ND	
GAO - CENTRAL				
1	99	317	18	434
2	362	820	38	1220
3	522	1067	40	1629
4	573	979	27	1579
5	524	805	25	1354
6	442	737	17	1196
7	336	524	11	871
8	216	326	3	545
9	153	186	1	340
10-19	266	312	9	587
20-29	2	5	-	7
30 et+	1	1	-	2
TOTAL	3496	6079	189	9764
ARRONDISSEMENT DE DJEBOCK				
1	19	39	10	68
2	82	248	15	345
3	95	370	11	476
4	105	377	14	496
5	121	404	9	534
6	104	314	8	426
7	60	227	-	287
8	39	121	2	162
9	23	94	2	119
10-19	34	92	-	126
20-29	1	1	-	2
30 et+	1	4	-	5
TOTAL	684	2291	71	3046
ARRONDISSEMENT DE HAOUSSA-FOULANE				
1	56	137	13	206
2	184	321	17	522
3	269	410	16	695
4	294	373	15	682
5	231	395	11	637
6	196	307	6	509
7	173	209	4	386
8	99	126	5	230
9	81	79	2	162
10-19	114	130	-	244
20-29	1	-	-	1
30 et+	-	-	-	-
TOTAL	1698	2487	89	4274

TABLEAU H-14 : MENAGES SUIVANT LA TAILLE ET L'EXISTENCE DU FOYER AMELIORE  
( REGION T/U/R, ARRONDISSEMENTS, COMMUNES )

TAILLE DU MENAGE	EXISTENCE FOYER AMELIORE			
	OUI	NON	ND	TOTAL
ARRONDISSEMENT DE IN-TILLIT				
1	7	99	2	108
2	18	332	3	353
3	13	387	9	409
4	19	395	8	422
5	10	307	5	322
6	13	184	-	197
7	9	102	2	113
8	7	63	1	71
9	1	36	1	38
10-19	10	45	2	57
20-29	-	1	-	1
30 et+	-	2	-	2
TOTAL	107	1953	33	2093
COMMUNE DE GAO				
1	207	208	38	453
2	727	275	26	1028
3	994	292	35	1321
4	975	245	36	1256
5	922	189	29	1140
6	775	145	22	942
7	615	111	11	737
8	506	64	8	578
9	380	54	8	442
10-19	1197	112	36	1345
20-29	75	6	-	81
30 et+	6	1	1	8
TOTAL	7379	1702	250	9331
ANSONGO - CENTRAL				
1	129	231	16	376
2	264	372	21	657
3	376	501	34	911
4	450	534	28	1012
5	474	499	25	998
6	438	438	15	891
7	363	325	14	702
8	308	215	13	536
9	156	157	3	316
10-19	454	229	8	691
20-29	11	1	-	12
30 et+	1	2	-	3
TOTAL	3424	3504	177	7105

TABLEAU H-14 : MENAGES SUIVANT LA TAILLE ET L'EXISTENCE DU FOYER AMELIORE  
( REGION T/U/R, ARRONDISSEMENTS, COMMUNES )

TAILLE DU MENAGE	EXISTENCE FOYER AMELIORE			TOTAL
	OUI	NON	ND	
ARRONDISSEMENT DE OJATAGOUNA				
1	22	51	5	78
2	139	195	12	346
3	174	212	8	394
4	204	221	12	437
5	206	242	5	453
6	189	218	5	412
7	157	159	2	318
8	106	97	3	206
9	82	63	1	146
10-19	139	108	6	253
20-29	5	2	-	7
30 et+	1	1	-	2
TOTAL	1424	1569	59	3052
ARRONDISSEMENT DE TALATAYE				
1	10	21	34	65
2	81	182	38	301
3	98	230	66	394
4	81	283	52	416
5	88	301	56	445
6	73	232	40	345
7	44	189	27	260
8	40	142	31	213
9	12	72	18	102
10-19	19	150	38	207
20-29	-	2	-	2
30 et+	-	1	-	1
TOTAL	546	1805	400	2751
ARRONDISSEMENT DE TESSIT				
1	2	16	1	19
2	8	131	3	142
3	9	192	10	211
4	18	161	13	192
5	13	171	10	194
6	13	126	10	149
7	7	93	5	105
8	7	63	2	72
9	8	43	5	56
10-19	16	124	4	144
20-29	1	2	-	3
30 et+	-	-	-	-
TOTAL	102	1122	63	1287



TABLEAU H-14 : MENAGES SUIVANT LA TAILLE ET L'EXISTENCE DU FOYER AMELIORE  
( REGION T/U/R, ARRONDISSEMENTS, COMMUNES )

TAILLE DU MENAGE	EXISTENCE FOYER AMELIORE			
	OUI	NON	ND	TOTAL
BOUREM - CENTRAL				
1	202	124	22	348
2	602	246	15	863
3	726	310	22	1058
4	777	280	20	1077
5	692	223	9	924
6	560	179	5	744
7	367	111	4	482
8	238	65	2	305
9	170	33	-	203
10-19	273	54	5	332
20-29	7	3	-	10
30 et+	2	-	-	2
TOTAL	4616	1628	104	6348
ARRONDISSEMENT DE ALMOUSTARAT				
1	1	4	1	6
2	19	39	2	60
3	43	83	4	130
4	88	195	2	285
5	77	209	7	293
6	83	184	-	267
7	61	149	2	212
8	44	146	3	193
9	32	108	-	140
10-19	93	377	2	472
20-29	-	2	-	2
30 et+	2	1	-	3
TOTAL	543	1497	23	2063
ARRONDISSEMENT DE BAMBA				
1	235	65	8	308
2	506	70	14	590
3	539	77	22	638
4	541	67	12	620
5	461	75	12	548
6	320	47	7	374
7	246	29	1	276
8	139	21	3	163
9	75	9	1	85
10-19	140	24	-	164
20-29	3	1	-	4
30 et+	3	-	-	3
TOTAL	3208	485	80	3773

TABLEAU H-14 : MENAGES SUIVANT LA TAILLE ET L'EXISTENCE DU FOYER AMELIORE  
( REGION T/U/R, ARRONDISSEMENTS, COMMUNES )

TAILLE DU MENAGE	EXISTENCE FOYER AMELIORE			TOTAL
	OUI	NON	ND	
ARRONDISSEMENT DE TEMERA				
1	68	13	1	82
2	224	35	3	262
3	250	44	7	301
4	248	41	2	291
5	248	30	3	281
6	166	43	4	213
7	143	20	-	163
8	90	16	1	107
9	67	10	1	78
10-19	101	12	-	113
20-29	1	-	-	1
30 et+	-	-	-	-
TOTAL	1606	264	22	1892
KIDAL - CENTRAL				
1	31	37	6	74
2	54	199	10	263
3	68	301	5	374
4	56	358	6	420
5	53	306	6	365
6	48	249	4	301
7	37	164	1	202
8	34	145	1	180
9	18	70	-	88
10-19	44	118	4	166
20-29	1	2	-	3
30 et+	-	-	-	-
TOTAL	444	1949	43	2436
ARRONDISSEMENT DE AGUEL-HOC				
1	4	45	-	49
2	3	172	5	180
3	12	235	4	251
4	4	261	8	273
5	2	223	3	228
6	3	206	-	209
7	2	178	3	183
8	1	98	2	101
9	2	48	2	52
10-19	-	65	2	67
20-29	-	-	-	-
30 et+	1	-	-	1
TOTAL	34	1531	29	1594

TABLEAU H-14 : MENAGES SUIVANT LA TAILLE ET L'EXISTENCE DU FOYER AMELIORE  
( REGION T/U/R, ARRONDISSEMENTS, COMMUNES )

TAILLE DU MENAGE	EXISTENCE FOYER AMELIORE			
	OUI	NON	ND	TOTAL
ARRONDISSEMENT DE BOURESSA				
1	-	8	-	8
2	-	75	3	78
3	-	97	1	98
4	3	113	3	119
5	-	81	-	81
6	1	84	-	85
7	1	57	1	59
8	1	43	-	44
9	-	22	-	22
10-19	1	29	-	30
20-29	-	-	-	-
30 et+	-	-	-	-
TOTAL	7	609	8	624
ARRONDISSEMENT DE TESSALIT				
1	8	38	5	51
2	7	78	9	94
3	20	83	6	109
4	25	67	4	96
5	14	56	5	75
6	18	53	5	76
7	14	28	3	45
8	8	23	1	32
9	6	12	1	19
10-19	15	15	-	30
20-29	1	-	-	1
30 et+	-	-	-	-
TOTAL	136	453	39	628
ARRONDISSEMENT DE TIN-ESSAKO				
1	7	17	2	26
2	11	89	1	101
3	22	144	3	169
4	27	159	1	187
5	18	143	2	163
6	8	93	-	101
7	7	75	-	82
8	4	46	-	50
9	1	15	-	16
10-19	6	47	1	54
20-29	-	-	-	-
30 et+	1	-	-	1
TOTAL	112	828	10	950

TABLEAU H-14 : MENAGES SUIVANT LA TAILLE ET L'EXISTENCE DU FOYER AMELIORE  
( REGION T/U/R, ARRONDISSEMENTS, COMMUNES )

TAILLE DU MENAGE	EXISTENCE FOYER AMELIORE			TOTAL
	OUI	NON	ND	
ARRONDISSEMENT DE TINKAR				
1	-	3	-	3
2	-	8	-	8
3	-	10	-	10
4	-	8	-	8
5	-	16	-	16
6	-	11	-	11
7	-	9	-	9
8	-	4	-	4
9	-	6	-	6
10-19	-	8	-	8
20-29	-	-	-	-
30 et+	-	-	-	-
TOTAL	-	83	-	83
ARRONDISSEMENT DE TIN-ZAOUOTENE				
1	-	14	-	14
2	1	39	-	40
3	1	37	-	38
4	-	41	-	41
5	-	43	-	43
6	1	34	-	35
7	-	25	-	25
8	-	14	-	14
9	1	5	-	6
10-19	-	11	-	11
20-29	-	-	-	-
30 et+	-	-	-	-
TOTAL	4	263	-	267
MENAKA - CENTRAL				
1	144	97	6	247
2	366	131	7	504
3	458	149	10	617
4	506	136	9	651
5	471	126	4	601
6	374	92	6	472
7	245	71	1	317
8	160	50	-	210
9	114	33	3	150
10-19	214	50	1	265
20-29	16	-	-	16
30 et+	1	1	-	2
TOTAL	3069	936	47	4052

TABLEAU H-14 : MENAGES SUIVANT LA TAILLE ET L'EXISTENCE DU FOYER AMELIORE  
( REGION T/U/R, ARRONDISSEMENTS, COMMUNES )

TAILLE DU MENAGE	EXISTENCE FOYER AMELIORE			
	OUI	NON	ND	TOTAL
ARRONDISSEMENT DE ANDERABOUKANE				
1	28	40	8	76
2	163	190	12	365
3	196	200	15	411
4	216	208	12	436
5	194	181	13	388
6	151	117	3	271
7	114	61	5	180
8	65	33	3	101
9	39	25	1	65
10-19	69	27	1	97
20-29	2	-	-	2
30 et+	-	-	-	-
TOTAL	1237	1082	73	2392
ARRONDISSEMENT DE TIDARMENE				
1	44	4	2	50
2	152	33	9	194
3	161	31	1	193
4	156	33	3	192
5	150	30	6	186
6	130	22	3	155
7	84	20	1	105
8	49	8	-	57
9	29	4	1	34
10-19	75	8	-	83
20-29	1	-	-	1
30 et+	-	-	-	-
TOTAL	1031	193	26	1250
ARRONDISSEMENT DE INEKAR				
1	55	65	4	124
2	153	289	16	458
3	156	314	21	491
4	157	304	6	467
5	161	202	9	372
6	98	156	5	259
7	47	94	2	143
8	38	52	1	91
9	13	31	1	45
10-19	16	27	-	43
20-29	-	-	-	-
30 et+	1	-	-	1
TOTAL	895	1534	65	2494

TABLEAU H-15 : MENAGES SUIVANT L'EXISTENCE DU FOYER AMELIORE ET LE MODE DE VIE  
( REGION T/U/R, ARRONDISSEMENTS, COMMUNES )

MODE DE VIE	EXISTANCE FOYER AMELIORE			
	OUI	NON	ND	TOTAL
REGION DE GAO				
SEDENTAIRE	28557	17991	1002	47550
NOMADE	7245	17856	898	25999
ND	-	-	-	-
TOTAL	35802	35847	1900	73549
REGION DE GAO-URBAIN				
SEDENTAIRE	9641	2580	338	12559
NOMADE	639	293	5	937
ND	-	-	-	-
TOTAL	10280	2873	343	13496
REGION DE GAO-RURAL				
SEDENTAIRE	18916	15411	664	34991
NOMADE	6606	17563	893	25062
ND	-	-	-	-
TOTAL	25522	32974	1557	60053
GAO - CENTRAL				
SEDENTAIRE	3495	6022	171	9688
NOMADE	1	57	18	76
ND	-	-	-	-
TOTAL	3496	6079	189	9764
ARRONDISSEMENT DE DJEBOCK				
SEDENTAIRE	121	125	18	264
NOMADE	563	2166	53	2782
ND	-	-	-	-
TOTAL	684	2291	71	3046
ARRONDISSEMENT DE HAOUSSA-FOJLANE				
SEDENTAIRE	1604	2380	87	4071
NOMADE	94	107	2	203
ND	-	-	-	-
TOTAL	1698	2487	89	4274
ARRONDISSEMENT DE IN-TILLIT				
SEDENTAIRE	24	12	1	37
NOMADE	83	1941	32	2056
ND	-	-	-	-
TOTAL	107	1953	33	2093

TABLEAU H-15 : MENAGES SUIVANT L'EXISTENCE DU FOYER AMELIORE ET LE MODE DE VIE  
( REGION T/U/R, ARRONDISSEMENTS, COMMUNES )

MODE DE VIE	EXISTANCE FOYER AMELIORE			
	OUI	NON	ND	TOTAL
COMMUNE DE GAO				
SEDENTAIRE	7044	1632	249	8925
NOMADE	335	70	1	406
ND	-	-	-	-
TOTAL	7379	1702	250	9331
ANSONGO - CENTRAL				
SEDENTAIRE	3301	2646	131	6078
NOMADE	123	858	46	1027
ND	-	-	-	-
TOTAL	3424	3504	177	7105
ARRONDISSEMENT DE OJATAGOUNA				
SEDENTAIRE	1245	779	43	2067
NOMADE	179	790	16	985
ND	-	-	-	-
TOTAL	1424	1569	59	3052
ARRONDISSEMENT DE TALATAYE				
SEDENTAIRE	65	111	3	179
NOMADE	481	1694	397	2572
ND	-	-	-	-
TOTAL	546	1805	400	2751
ARRONDISSEMENT DE TESSIT				
SEDENTAIRE	79	59	-	138
NOMADE	23	1063	63	1149
ND	-	-	-	-
TOTAL	102	1122	63	1287
BOUREM - CENTRAL				
SEDENTAIRE	4398	1389	95	5882
NOMADE	218	239	9	466
ND	-	-	-	-
TOTAL	4616	1628	104	6348
ARRONDISSEMENT DE ALMOUSTARAT				
SEDENTAIRE	107	726	4	837
NOMADE	436	771	19	1226
ND	-	-	-	-
TOTAL	543	1497	23	2063

TABLEAU H-15 : MENAGES SUIVANT L'EXISTENCE DU FOYER AMELIORE ET LE MODE DE VIE  
( REGION T/U/R, ARRONDISSEMENTS, COMMUNES )

MODE DE VIE	EXISTANCE FOYER AMELIORE			
	OUI	NON	ND	TOTAL
ARRONDISSEMENT DE BAMBA				
SEDENTAIRE	3017	395	72	3484
NOMADE	191	90	8	289
ND	-	-	-	-
TOTAL	3208	485	80	3773
ARRONDISSEMENT DE TEMERA				
SEDENTAIRE	1513	215	22	1750
NOMADE	93	49	-	142
ND	-	-	-	-
TOTAL	1606	264	22	1892
KIDAL - CENTRAL				
SEDENTAIRE	294	173	20	487
NOMADE	150	1776	23	1949
ND	-	-	-	-
TOTAL	444	1949	43	2436
ARRONDISSEMENT DE AGUEL-HOC				
SEDENTAIRE	26	175	3	204
NOMADE	8	1356	26	1390
ND	-	-	-	-
TOTAL	34	1531	29	1594
ARRONDISSEMENT DE BOURESSA				
SEDENTAIRE	3	13	-	16
NOMADE	4	596	8	608
ND	-	-	-	-
TOTAL	7	609	8	624
ARRONDISSEMENT DE TESSALIT				
SEDENTAIRE	135	317	15	467
NOMADE	1	136	24	161
ND	-	-	-	-
TOTAL	136	453	39	628
ARRONDISSEMENT DE TIN-ESSAKO				
SEDENTAIRE	18	17	1	36
NOMADE	94	811	9	914
ND	-	-	-	-
TOTAL	112	828	10	950



TABLEAU H-15 : MENAGES SUIVANT L'EXISTENCE DU FOYER AMELIORE ET LE MODE DE VIE  
( REGION T/U/R, ARRONDISSEMENTS, COMMUNES )

MODE DE VIE	EXISTANCE FOYER AMELIORE			
	OUI	NON	ND	TOTAL
ARRONDISSEMENT DE TINKAR				
SEDENTAIRE	-	1	-	1
NOMADE	-	82	-	82
ND	-	-	-	-
TOTAL	-	83	-	83
ARRONDISSEMENT DE TIN-ZAOUOTENE				
SEDENTAIRE	3	76	-	79
NOMADE	1	187	-	188
ND	-	-	-	-
TOTAL	4	263	-	267
MENAKA - CENTRAL				
SEDENTAIRE	1204	384	24	1612
NOMADE	1865	552	23	2440
ND	-	-	-	-
TOTAL	3069	936	47	4052
ARRONDISSEMENT DE ANDERABOUKANE				
SEDENTAIRE	461	201	31	693
NOMADE	776	881	42	1699
ND	-	-	-	-
TOTAL	1237	1082	73	2392
ARRONDISSEMENT DE TIDARMENE				
SEDENTAIRE	6	1	-	7
NOMADE	1025	192	26	1243
ND	-	-	-	-
TOTAL	1031	193	26	1250
ARRONDISSEMENT DE INEKAR				
SEDENTAIRE	394	142	12	548
NOMADE	501	1392	53	1946
ND	-	-	-	-
TOTAL	895	1534	65	2494

TABLEAU H-16 : MENAGES SUIVANT L'EXISTENCE DU FOYER AMELIORE ET LE TYPE DE COMBUSTIBLE UTILISE  
( REGION T/U/R, ARRONDISSEMENTS, COMMUNES )

COMBUSTIBLE	EXISTANCE FOYER AMELIORE			TOTAL
	OUI	NON	ND	
REGION DE GAO				
GAZ	49	48	6	103
FEU DE BOIS	29696	27749	1089	58534
CHARBON	309	646	12	967
AUTRES	5673	7345	264	13282
ND	75	59	529	663
TOTAL	35802	35847	1900	73549
REGION DE GAO-URBAIN				
GAZ	35	30	4	69
FEU DE BOIS	9844	2422	194	12460
CHARBON	88	200	6	294
AUTRES	298	211	15	524
ND	15	10	124	149
TOTAL	10280	2873	343	13496
REGION DE GAO-RURAL				
GAZ	14	18	2	34
FEU DE BOIS	19852	25327	895	46074
CHARBON	221	446	6	673
AUTRES	5375	7134	249	12758
ND	60	49	405	514
TOTAL	25522	32974	1557	60053
GAO - CENTRAL				
GAZ	1	2	-	3
FEU DE BOIS	2405	3825	76	6306
CHARBON	20	144	-	164
AUTRES	1060	2094	53	3207
ND	10	14	60	84
TOTAL	3496	6079	189	9764
ARRONDISSEMENT DE DJEBOCK				
GAZ	1	-	-	1
FEU DE BOIS	664	2161	50	2875
CHARBON	1	7	-	8
AUTRES	18	123	7	148
ND	-	-	14	14
TOTAL	684	2291	71	3046

TABLEAU N-16 : MENAGES SUIVANT L'EXISTENCE DU FOYER AMELIORE ET LE TYPE DE COMBUSTIBLE UTILISE  
( REGION T/U/R, ARRONDISSEMENTS, COMMUNES )

COMBUSTIBLE	EXISTANCE FOYER AMELIORE			
	OUI	NON	ND	TOTAL
ARRONDISSEMENT DE HAOUSSA-FOULANE				
GAZ	1	-	-	1
FEU DE BOIS	590	631	12	1233
CHARBON	28	37	-	65
AUTRES	1071	1810	42	2923
ND	8	9	35	52
TOTAL	1698	2487	89	4274
ARRONDISSEMENT DE IN-TILLIT				
GAZ	-	-	-	-
FEU DE BOIS	105	1887	26	2018
CHARBON	-	7	-	7
AUTRES	2	59	2	63
ND	-	-	5	5
TOTAL	107	1953	33	2093
COMMUNE DE GAO				
GAZ	27	27	-	54
FEU DE BOIS	7109	1439	127	8675
CHARBON	69	128	5	202
AUTRES	162	101	12	275
ND	12	7	106	125
TOTAL	7379	1702	250	9331
ANSONGO - CENTRAL				
GAZ	5	2	-	7
FEU DE BOIS	2913	2784	80	5777
CHARBON	31	96	1	128
AUTRES	470	617	32	1119
ND	5	5	64	74
TOTAL	3424	3504	177	7105
ARRONDISSEMENT DE OUATAGOUNA				
GAZ	-	2	-	2
FEU DE BOIS	1376	1297	35	2708
CHARBON	7	20	-	27
AUTRES	35	240	7	282
ND	6	10	17	33
TOTAL	1424	1569	59	3052

TABLEAU H-16 : MENAGES SUIVANT L'EXISTENCE DU FOYER AMELIORE ET LE TYPE DE COMBUSTIBLE UTILISE  
( REGION T/U/R, ARRONDISSEMENTS, COMMUNES )

COMBUSTIBLE	EXISTANCE FOYER AMELIORE			
	OUI	NON	ND	TOTAL
ARRONDISSEMENT DE TALATAYE				
GAZ	-	-	1	1
FEU DE BOIS	503	1472	359	2334
CHARBON	2	23	1	26
AUTRES	41	309	30	380
ND	-	1	9	10
TOTAL	546	1805	400	2751
ARRONDISSEMENT DE TESSIT				
GAZ	-	-	-	-
FEU DE BOIS	98	1071	19	1188
CHARBON	4	5	-	9
AUTRES	-	46	3	49
ND	-	-	41	41
TOTAL	102	1122	63	1287
BOUREM - CENTRAL				
GAZ	1	2	3	6
FEU DE BOIS	3241	930	36	4207
CHARBON	24	47	-	71
AUTRES	1344	643	26	2013
ND	6	6	39	51
TOTAL	4616	1628	104	6348
ARRONDISSEMENT DE ALMOUSTARAT				
GAZ	-	-	-	-
FEU DE BOIS	237	1160	8	1405
CHARBON	12	9	-	21
AUTRES	294	328	11	633
ND	-	-	4	4
TOTAL	543	1497	23	2063
ARRONDISSEMENT DE BAMBA				
GAZ	4	-	1	5
FEU DE BOIS	2814	357	34	3205
CHARBON	28	20	1	49
AUTRES	341	106	8	455
ND	21	2	36	59
TOTAL	3208	485	80	3773

TABLEAU H-16 : MENAGES SUIVANT L'EXISTENCE DU FOYER AMELIORE ET LE TYPE DE COMBUSTIBLE UTILISE  
( REGION T/U/R, ARRONDISSEMENTS, COMMUNES )

COMBUSTIBLE	EXISTANCE FOYER AMELIORE			
	OUI	NON	ND	TOTAL
ARRONDISSEMENT DE TEMERA				
GAZ	-	-	-	-
FEU DE BOIS	1352	183	15	1550
CHARBON	13	11	-	24
AUTRES	238	69	5	312
ND	3	1	2	6
TOTAL	1606	264	22	1892
KIDAL - CENTRAL				
GAZ	2	-	1	3
FEU DE BOIS	433	1847	26	2306
CHARBON	6	27	1	34
AUTRES	1	74	1	76
ND	2	1	14	17
TOTAL	444	1949	43	2436
ARRONDISSEMENT DE AGUEL-HOC				
GAZ	-	2	-	2
FEU DE BOIS	32	1385	6	1423
CHARBON	1	15	-	16
AUTRES	1	128	3	132
ND	-	1	20	21
TOTAL	34	1531	29	1594
ARRONDISSEMENT DE BOURESSA				
GAZ	-	-	-	-
FEU DE BOIS	6	593	8	607
CHARBON	-	3	-	3
AUTRES	1	13	-	14
ND	-	-	-	-
TOTAL	7	609	8	624
ARRONDISSEMENT DE TESSALIT				
GAZ	3	7	-	10
FEU DE BOIS	128	416	35	579
CHARBON	5	10	1	16
AUTRES	-	20	1	21
ND	-	-	2	2
TOTAL	136	453	39	628

TABLEAU H-16 : MENAGES SUIVANT L'EXISTENCE DU FOYER AMELIORE ET LE TYPE DE COMBUSTIBLE UTILISE  
( REGION T/U/R, ARRONDISSEMENTS, COMMUNES )

COMBUSTIBLE	EXISTANCE FOYER AMELIORE			TOTAL
	OUI	NON	ND	
ARRONDISSEMENT DE TIN-ESSAKO				
GAZ	-	-	-	-
FEU DE BOIS	104	781	5	890
CHARBON	6	7	-	13
AUTRES	2	39	-	41
ND	-	1	5	6
TOTAL	112	828	10	950
ARRONDISSEMENT DE TINKAR				
GAZ	-	-	-	-
FEU DE BOIS	-	79	-	79
CHARBON	-	-	-	-
AUTRES	-	4	-	4
ND	-	-	-	-
TOTAL	-	83	-	83
ARRONDISSEMENT DE TIN-ZAOJOTENE				
GAZ	-	-	-	-
FEU DE BOIS	3	256	-	259
CHARBON	-	-	-	-
AUTRES	1	7	-	8
ND	-	-	-	-
TOTAL	4	263	-	267
MENAKA - CENTRAL				
GAZ	1	1	-	2
FEU DE BOIS	2579	678	37	3294
CHARBON	4	12	-	16
AUTRES	485	244	8	737
ND	-	1	2	3
TOTAL	3069	936	47	4052
ARRONDISSEMENT DE ANDERABOUKANE				
GAZ	2	1	-	3
FEU DE BOIS	1187	823	48	2058
CHARBON	9	15	1	25
AUTRES	39	243	3	285
ND	-	-	21	21
TOTAL	1237	1082	73	2392

TABLEAU H-16 : MENAGES SUIVANT L'EXISTENCE DU FOYER AMELIORE ET LE TYPE DE COMBUSTIBLE UTILISE  
( REGION T/U/R, ARRONDISSEMENTS, COMMUNES )

COMBUSTIBLE	EXISTANCE FOYER AMELIORE			TOTAL
	OUI	NON	ND	
ARRONDISSEMENT DE TIDARMEHE				
GAZ	-	-	-	-
FEU DE BOIS	940	177	8	1125
CHARBON	38	3	1	42
AUTRES	52	13	10	75
ND	1	-	7	8
TOTAL	1031	193	26	1250
ARRONDISSEMENT DE INEKAR				
GAZ	1	2	-	3
FEU DE BOIS	877	1517	39	2433
CHARBON	1	-	-	1
AUTRES	15	15	-	30
ND	1	-	26	27
TOTAL	895	1534	65	2494

TABLEAU H-17 : MENAGES SUIVANT L'EXISTENCE DU FOYER AMELIORE ET LE TYPE D'ACTIVITE DU C.M.  
( REGION T/U/R, ARRONDISSEMENTS, COMMUNES )

TYPE D'ACTIVITE DU C.M.	EXISTANCE FOYER AMELIORE			
	OUI	NON	ND	TOTAL
REGION DE GAO				
INAC	9764	7160	387	17311
ACO	25516	28318	1483	55317
CHOM	492	337	20	849
ND	30	32	10	72
TOTAL	35802	35847	1900	73549
REGION DE GAO-URBAIN				
INAC	3120	979	87	4186
ACO	6909	1804	247	8960
CHOM	231	82	7	320
ND	20	8	2	30
TOTAL	10280	2873	343	13496
REGION DE GAO-RURAL				
INAC	6644	6181	300	13125
ACO	18607	26514	1236	46357
CHOM	261	255	13	529
ND	10	24	8	42
TOTAL	25522	32974	1557	60053
GAO - CENTRAL				
INAC	605	1414	47	2066
ACO	2885	4652	142	7679
CHOM	2	6	-	8
ND	4	7	-	11
TOTAL	3496	6079	189	9764
ARRONDISSEMENT DE DJEBOCK				
INAC	199	506	20	725
ACO	482	1766	51	2299
CHOM	3	19	-	22
ND	-	-	-	-
TOTAL	684	2291	71	3046
ARRONDISSEMENT DE HAOUSSA-FOULANE				
INAC	437	526	23	986
ACO	1257	1957	65	3279
CHOM	3	4	-	7
ND	1	-	1	2
TOTAL	1698	2487	89	4274



TABLEAU H-17 : MENAGES SUIVANT L'EXISTENCE DU FOYER AMELIORE ET LE TYPE D'ACTIVITE DU C.M.  
( REGION T/U/R, ARRONDISSEMENTS, COMMUNES )

TYPE D'ACTIVITE DU C.M.	EXISTANCE FOYER AMELIORE			
	OUI	NON	ND	TOTAL
ARRONDISSEMENT DE IN-TILLIT				
INAC	34	386	5	425
ACO	70	1517	22	1609
CHOM	3	45	6	54
ND	-	5	-	5
TOTAL	107	1953	33	2093
COMMUNE DE GAO				
INAC	2048	475	54	2577
ACO	5138	1176	190	6504
CHOM	177	46	6	229
ND	16	5	-	21
TOTAL	7379	1702	250	9331
ANSONGO - CENTRAL				
INAC	796	808	38	1642
ACO	2592	2669	138	5399
CHOM	36	23	-	59
ND	-	4	1	5
TOTAL	3424	3504	177	7105
ARRONDISSEMENT DE QUATAGOUNA				
INAC	139	209	9	357
ACO	1282	1355	50	2687
CHOM	3	3	-	6
ND	-	2	-	2
TOTAL	1424	1569	59	3052
ARRONDISSEMENT DE TALATAYE				
INAC	83	265	34	382
ACO	462	1537	366	2365
CHOM	-	-	-	-
ND	1	3	-	4
TOTAL	546	1805	400	2751
ARRONDISSEMENT DE TESSIT				
INAC	26	152	10	188
ACO	76	967	53	1096
CHOM	-	2	-	2
ND	-	1	-	1
TOTAL	102	1122	63	1287

TABLEAU H-17 : MENAGES SUIVANT L'EXISTENCE DU FOYER AMELIORE ET LE TYPE D'ACTIVITE DU C.M.  
( REGION T/U/R, ARRONDISSEMENTS, COMMUNES )

TYPE D'ACTIVITE DU C.M.	EXISTANCE FOYER AMELIORE			TOTAL
	OUI	NON	ND	
BOUREM - CENTRAL				
INAC	1768	538	33	2339
ACO	2770	1077	65	3912
CHOM	75	13	-	88
ND	3	-	6	9
TOTAL	4616	1628	104	6348
ARRONDISSEMENT DE ALMOUSTARAT				
INAC	60	167	4	231
ACO	464	1305	18	1787
CHOM	19	25	1	45
ND	-	-	-	-
TOTAL	543	1497	23	2063
ARRONDISSEMENT DE BAMBA				
INAC	1417	128	36	1581
ACO	1786	355	43	2184
CHOM	5	1	-	6
ND	-	1	1	2
TOTAL	3208	485	80	3773
ARRONDISSEMENT DE TEHERA				
INAC	604	55	7	666
ACO	1001	209	15	1225
CHOM	1	-	-	1
ND	-	-	-	-
TOTAL	1606	264	22	1892
KIDAL - CENTRAL				
INAC	270	323	18	611
ACO	172	1622	24	1818
CHOM	-	3	-	3
ND	2	1	1	4
TOTAL	444	1949	43	2436
ARRONDISSEMENT DE AGUEL-HOC				
INAC	8	186	3	197
ACO	25	1309	25	1359
CHOM	1	35	1	37
ND	-	1	-	1
TOTAL	34	1531	29	1594

TABLEAU H-17 : MENAGES SUIVANT L'EXISTENCE DU FOYER AMELIORE ET LE TYPE D'ACTIVITE DU C.M.  
( REGION T/U/R, ARRONDISSEMENTS, COMMUNES )

TYPE D'ACTIVITE DU C.M.	EXISTANCE FOYER AMELIORE			
	OUI	NOM	ND	TOTAL
ARRONDISSEMENT DE BOURESSA				
INAC	1	73	-	74
ACO	6	522	7	535
CHOM	-	14	1	15
ND	-	-	-	-
TOTAL	7	609	8	624
ARRONDISSEMENT DE TESSALIT				
INAC	42	89	8	139
ACO	91	357	30	478
CHOM	2	7	1	10
ND	1	-	-	1
TOTAL	136	453	39	628
ARRONDISSEMENT DE TIN-ESSAKO				
INAC	29	72	2	103
ACO	82	755	8	845
CHOM	1	1	-	2
ND	-	-	-	-
TOTAL	112	828	10	950
ARRONDISSEMENT DE TINKAR				
INAC	-	5	-	5
ACO	-	78	-	78
CHOM	-	-	-	-
ND	-	-	-	-
TOTAL	-	83	-	83
ARRONDISSEMENT DE TIN-ZAOUOTENE				
INAC	2	144	-	146
ACO	2	119	-	121
CHOM	-	-	-	-
ND	-	-	-	-
TOTAL	4	263	-	267
MENAKA - CENTRAL				
INAC	670	267	10	947
ACO	2369	656	36	3061
CHOM	29	13	1	43
ND	1	-	-	1
TOTAL	3069	936	47	4052

TABLEAU H-17 : MENAGES SUIVANT L'EXISTENCE DU FOYER AMELIORE ET LE TYPE D'ACTIVITE DU C.M.  
( REGION T/U/R, ARRONDISSEMENTS, COMMUNES ):

TYPE D'ACTIVITE DU C.M.	EXISTENCE FOYER AMELIORE			TOTAL
	OUI	NON	ND	
ARRONDISSEMENT DE ANDERABOUKANE				
INAC	192	141	12	345
ACO	1030	923	60	2013
CHOM	15	17	1	33
ND	-	1	-	1
TOTAL	1237	1082	73	2392
ARRONDISSEMENT DE TIDARMENE				
INAC	190	18	1	209
ACO	740	167	24	931
CHOM	101	8	1	110
ND	-	-	-	-
TOTAL	1031	193	26	1250
ARRONDISSEMENT DE INEKAR				
INAC	144	213	13	370
ACO	734	1268	51	2053
CHOM	16	52	1	69
ND	1	1	-	2
TOTAL	895	1534	65	2494

TABLEAU H-18 : MENAGES SUIVANT L'EXISTENCE DU FOYER AMELIORE ET L'APTITUDE A LIRE ET ECRIRE DU C.M.  
( REGION T/U/R, ARRONDISSEMENTS, COMMUNES )

APTITUDE A LIRE ET A ECRIRE DU C.M.	EXISTENCE FOYER AMELIORE			
	OUI	NON	ND	TOTAL
REGION DE GAO				
NON	29334	30392	1631	61357
FRANCAIS	2854	1274	100	4228
ARABE	526	674	28	1228
CORAN	2532	2673	109	5314
LANGUE NATIONALE	151	54	-	205
LANGUE NAT. + FRANCAIS	72	43	4	119
FRANCAIS + AUTRES	42	16	-	58
AUTRES	9	5	1	15
ND	282	716	27	1025
TOTAL	35802	35847	1900	73549
REGION DE GAO-URBAIN				
NON	7791	2131	258	10180
FRANCAIS	1683	481	61	2225
ARABE	193	84	10	287
CORAN	492	146	7	645
LANGUE NATIONALE	17	1	-	18
LANGUE NAT. + FRANCAIS	30	14	2	46
FRANCAIS + AUTRES	25	6	-	31
AUTRES	7	1	1	9
ND	42	9	4	55
TOTAL	10280	2873	343	13496
REGION DE GAO-RURAL				
NON	21543	28261	1373	51177
FRANCAIS	1171	793	39	2003
ARABE	333	590	18	941
CORAN	2040	2527	102	4669
LANGUE NATIONALE	134	53	-	187
LANGUE NAT. + FRANCAIS	42	29	2	73
FRANCAIS + AUTRES	17	10	-	27
AUTRES	2	4	-	6
ND	240	707	23	970
TOTAL	25522	32974	1557	60053
GAO - CENTRAL				
NON	2758	5202	163	8123
FRANCAIS	188	204	4	396
ARABE	20	69	1	90
CORAN	451	539	18	1008
LANGUE NATIONALE	8	7	-	15
LANGUE NAT. + FRANCAIS	6	4	-	10
FRANCAIS + AUTRES	2	1	-	3
AUTRES	-	2	-	2
ND	63	51	3	117
TOTAL	3496	6079	189	9764

TABLEAU H-18 : MENAGES SUIVANT L'EXISTENCE DU FOYER AMELIORE ET L'APTITUDE A LIRE ET ECRIRE DU C.M.  
( REGION T/U/R, ARRONDISSEMENTS, COMMUNES )

APTITUDE A LIRE ET A ECRIRE DU C.M.	EXISTANCE FOYER AMELIORE			
	OUI	NON	ND	TOTAL
ARRONDISSEMENT DE DJEBOCK				
NON	607	2095	66	2768
FRANCAIS	32	37	3	72
ARABE	4	24	-	28
CORAN	38	123	2	163
LANGUE NATIONALE	-	-	-	-
LANGUE NAT. + FRANCAIS	2	10	-	12
FRANCAIS + AUTRES	1	-	-	1
AUTRES	-	-	-	-
ND	-	2	-	2
TOTAL	684	2291	71	3046
ARRONDISSEMENT DE HAOUSSA-FOULANE				
NON	1460	2264	77	3801
FRANCAIS	95	69	7	171
ARABE	8	15	-	23
CORAN	113	119	3	235
LANGUE NATIONALE	9	13	-	22
LANGUE NAT. + FRANCAIS	1	-	-	1
FRANCAIS + AUTRES	-	1	-	1
AUTRES	1	-	-	1
ND	11	6	2	19
TOTAL	1698	2487	89	4274
ARRONDISSEMENT DE IN-TILLIT				
NON	90	1799	25	1914
FRANCAIS	9	14	1	24
ARABE	1	77	2	80
CORAN	2	53	4	59
LANGUE NATIONALE	1	3	-	4
LANGUE NAT. + FRANCAIS	2	2	1	5
FRANCAIS + AUTRES	1	-	-	1
AUTRES	-	-	-	-
ND	1	5	-	6
TOTAL	107	1953	33	2093
COMMUNE DE GAO				
NON	5568	1227	193	6988
FRANCAIS	1191	294	39	1524
ARABE	135	54	7	196
CORAN	393	100	5	498
LANGUE NATIONALE	10	1	-	11
LANGUE NAT. + FRANCAIS	22	13	2	37
FRANCAIS + AUTRES	23	5	-	28
AUTRES	7	1	1	9
ND	30	7	3	40
TOTAL	7379	1702	250	9331

TABLEAU H-18 : MENAGES SUIVANT L'EXISTENCE DU FOYER AMELIORE ET L'APTITUDE A LIRE ET ECRIRE DU C.M.  
( REGION T/U/R, ARRONDISSEMENTS, COMMUNES )

APTITUDE A LIRE ET A ECRIRE DU C.M.	EXISTANCE FOYER AMELIORE			
	OUI	NON	ND	TOTAL
ANSONGO - CENTRAL				
NON	2632	2947	137	5716
FRANCAIS	316	177	9	502
ARABE	41	48	8	97
CORAN	294	234	16	544
LANGUE NATIONALE	11	3	-	14
LANGUE NAT. + FRANCAIS	7	5	-	12
FRANCAIS + AUTRES	1	1	-	2
AUTRES	-	-	-	-
ND	122	89	7	218
TOTAL	3424	3504	177	7105
ARRONDISSEMENT DE QUATAGOUNA				
NON	1170	1432	49	2651
FRANCAIS	130	51	6	187
ARABE	8	6	-	14
CORAN	112	78	4	194
LANGUE NATIONALE	-	-	-	-
LANGUE NAT. + FRANCAIS	1	-	-	1
FRANCAIS + AUTRES	-	-	-	-
AUTRES	-	-	-	-
ND	3	2	-	5
TOTAL	1424	1569	59	3052
ARRONDISSEMENT DE TALATAYE				
NON	384	1117	387	1888
FRANCAIS	24	16	2	42
ARABE	20	21	1	42
CORAN	91	222	5	318
LANGUE NATIONALE	1	4	-	5
LANGUE NAT. + FRANCAIS	-	-	-	-
FRANCAIS + AUTRES	-	-	-	-
AUTRES	-	1	-	1
ND	26	424	5	455
TOTAL	546	1805	400	2751
ARRONDISSEMENT DE YESSIT				
NON	66	1035	56	1157
FRANCAIS	26	34	-	60
ARABE	1	38	3	42
CORAN	6	15	4	25
LANGUE NATIONALE	1	-	-	1
LANGUE NAT. + FRANCAIS	-	-	-	-
FRANCAIS + AUTRES	1	-	-	1
AUTRES	-	-	-	-
ND	1	-	-	1
TOTAL	102	1122	63	1287

TABLEAU H-18 : MENAGES SUIVANT L'EXISTENCE DU FOYER AMELIORE ET L'APTITUDE A LIRE ET ECRIRE DU C.M.  
( REGION T/U/R, ARRONDISSEMENTS, COMMUNES )

APTITUDE A LIRE ET A ECRIRE DU C.M.	EXISTENCE FOYER AMELIORE			TOTAL
	OUI	NON	ND	
BOUREM - CENTRAL				
NON	4046	1415	82	5543
FRANCAIS	243	79	12	334
ARABE	106	71	1	178
CORAN	185	58	3	246
LANGUE NATIONALE	13	1	-	14
LANGUE NAT. + FRANCAIS	8	1	-	9
FRANCAIS + AUTRES	3	1	-	4
AUTRES	-	-	-	-
ND	12	2	6	20
TOTAL	4616	1628	104	6348
ARRONDISSEMENT DE ALMOUSTARAT				
NON	439	1282	22	1743
FRANCAIS	11	18	-	29
ARABE	-	59	-	59
CORAN	78	125	1	204
LANGUE NATIONALE	14	10	-	24
LANGUE NAT. + FRANCAIS	-	-	-	-
FRANCAIS + AUTRES	1	2	-	3
AUTRES	-	-	-	-
ND	-	1	-	1
TOTAL	543	1497	23	2063
ARRONDISSEMENT DE BAMBA				
NON	2807	301	69	3177
FRANCAIS	106	17	1	124
ARABE	41	35	-	76
CORAN	231	129	10	370
LANGUE NATIONALE	17	-	-	17
LANGUE NAT. + FRANCAIS	-	2	-	2
FRANCAIS + AUTRES	5	1	-	6
AUTRES	-	-	-	-
ND	1	-	-	1
TOTAL	3208	485	80	3773
ARRONDISSEMENT DE TEHERA				
NON	1444	213	20	1677
FRANCAIS	41	1	-	42
ARABE	23	42	1	66
CORAN	84	5	1	90
LANGUE NATIONALE	6	1	-	7
LANGUE NAT. + FRANCAIS	6	1	-	7
FRANCAIS + AUTRES	1	-	-	1
AUTRES	1	-	-	1
ND	-	1	-	1
TOTAL	1606	264	22	1892



TABLEAU H-18 : MENAGES SUIVANT L'EXISTENCE DU FOYER AMELIORE ET L'APTITUDE A LIRE ET ECRIRE DU C.M.  
( REGION T/U/R, ARRONDISSEMENTS, COMMUNES )

APTITUDE A LIRE ET A ECRIRE DU C.M.	EXISTANCE FOYER AMELIORE			
	OUI	NON	ND	TOTAL
KIDAL - CENTRAL				
NON	350	1753	35	2138
FRANCAIS	77	54	4	135
ARABE	6	30	2	38
CORAN	9	97	1	107
LANGUE NATIONALE	-	1	-	1
LANGUE NAT. + FRANCAIS	-	-	-	-
FRANCAIS + AUTRES	-	1	-	1
AUTRES	-	-	-	-
ND	2	13	1	16
TOTAL	444	1949	43	2436
ARRONDISSEMENT DE AGUEL-HOC				
NON	23	1430	26	1479
FRANCAIS	6	38	1	45
ARABE	2	19	-	21
CORAN	2	35	2	39
LANGUE NATIONALE	-	2	-	2
LANGUE NAT. + FRANCAIS	-	1	-	1
FRANCAIS + AUTRES	1	2	-	3
AUTRES	-	-	-	-
ND	-	4	-	4
TOTAL	34	1531	29	1594
ARRONDISSEMENT DE BOURESSA				
NON	4	479	6	489
FRANCAIS	2	4	-	6
ARABE	1	4	-	5
CORAN	-	122	2	124
LANGUE NATIONALE	-	-	-	-
LANGUE NAT. + FRANCAIS	-	-	-	-
FRANCAIS + AUTRES	-	-	-	-
AUTRES	-	-	-	-
ND	-	-	-	-
TOTAL	7	609	8	624
ARRONDISSEMENT DE TESSALIT				
NON	101	374	34	509
FRANCAIS	27	49	4	80
ARABE	-	8	-	8
CORAN	5	20	1	26
LANGUE NATIONALE	-	-	-	-
LANGUE NAT. + FRANCAIS	-	-	-	-
FRANCAIS + AUTRES	2	1	-	3
AUTRES	-	1	-	1
ND	1	-	-	1
TOTAL	136	453	39	628

TABLEAU H-18 : MENAGES SUIVANT L'EXISTENCE DU FOYER AMELIORE ET L'APTITUDE A LIRE ET ECRIRE DU C.M.  
( REGION T/U/R, ARRONDISSEMENTS, COMMUNES )

APTITUDE A LIRE ET A ECRIRE DU C.M.	EXISTANCE FOYER AMELIORE			
	OUI	NON	ND	TOTAL
ARRONDISSEMENT DE TIN-ESSAKO				
NON	95	544	7	646
FRANCAIS	2	8	1	11
ARABE	1	-	-	1
CORAN	14	173	2	189
LANGUE NATIONALE	-	-	-	-
LANGUE NAT. + FRANCAIS	-	2	-	2
FRANCAIS + AUTRES	-	-	-	-
AUTRES	-	-	-	-
ND	-	101	-	101
TOTAL	112	828	10	950
ARRONDISSEMENT DE TINKAR				
NON	-	71	-	71
FRANCAIS	-	1	-	1
ARABE	-	10	-	10
CORAN	-	-	-	-
LANGUE NATIONALE	-	-	-	-
LANGUE NAT. + FRANCAIS	-	-	-	-
FRANCAIS + AUTRES	-	-	-	-
AUTRES	-	-	-	-
ND	-	1	-	1
TOTAL	-	83	-	83
ARRONDISSEMENT DE TIN-ZAQUOTENE				
NON	4	244	-	248
FRANCAIS	-	4	-	4
ARABE	-	-	-	-
CORAN	-	15	-	15
LANGUE NATIONALE	-	-	-	-
LANGUE NAT. + FRANCAIS	-	-	-	-
FRANCAIS + AUTRES	-	-	-	-
AUTRES	-	-	-	-
ND	-	-	-	-
TOTAL	4	263	-	267
MENAKA - CENTRAL				
NON	2567	762	36	3365
FRANCAIS	236	81	6	323
ARABE	102	40	2	144
CORAN	95	46	3	144
LANGUE NATIONALE	54	6	-	60
LANGUE NAT. + FRANCAIS	10	-	-	10
FRANCAIS + AUTRES	-	-	-	-
AUTRES	-	-	-	-
ND	5	1	-	6
TOTAL	3069	936	47	4052

TABLEAU H-18 : MENAGES SUIVANT L'EXISTENCE DU FOYER AMELIORE ET L'APTITUDE A LIRE ET ECRIRE DU C.M.  
( REGION T/U/R, ARRONDISSEMENTS, COMMUNES )

APTITUDE A LIRE ET A ECRIRE DU C.M.	EXISTANCE FOYER AMELIORE			
	OUI	NON	ND	TOTAL
ARRONDISSEMENT DE ANDERABOUKANE				
NON	998	967	66	2031
FRANCAIS	61	14	-	75
ARABE	-	4	-	4
CORAN	173	97	7	277
LANGUE NATIONALE	4	-	-	4
LANGUE NAT. + FRANCAIS	1	-	-	1
FRANCAIS + AUTRES	-	-	-	-
AUTRES	-	-	-	-
ND	-	-	-	-
TOTAL	1237	1082	73	2392
ARRONDISSEMENT DE TIDARMENE				
NON	949	190	26	1165
FRANCAIS	16	-	-	16
ARABE	5	-	-	5
CORAN	59	3	-	62
LANGUE NATIONALE	-	-	-	-
LANGUE NAT. + FRANCAIS	2	-	-	2
FRANCAIS + AUTRES	-	-	-	-
AUTRES	-	-	-	-
ND	-	-	-	-
TOTAL	1031	193	26	1250
ARRONDISSEMENT DE INEKAR				
NON	772	1249	49	2070
FRANCAIS	15	10	-	25
ARABE	1	-	-	1
CORAN	97	265	15	377
LANGUE NATIONALE	2	2	-	4
LANGUE NAT. + FRANCAIS	4	2	1	7
FRANCAIS + AUTRES	-	-	-	-
AUTRES	-	-	-	-
ND	4	6	-	10
TOTAL	895	1534	65	2494

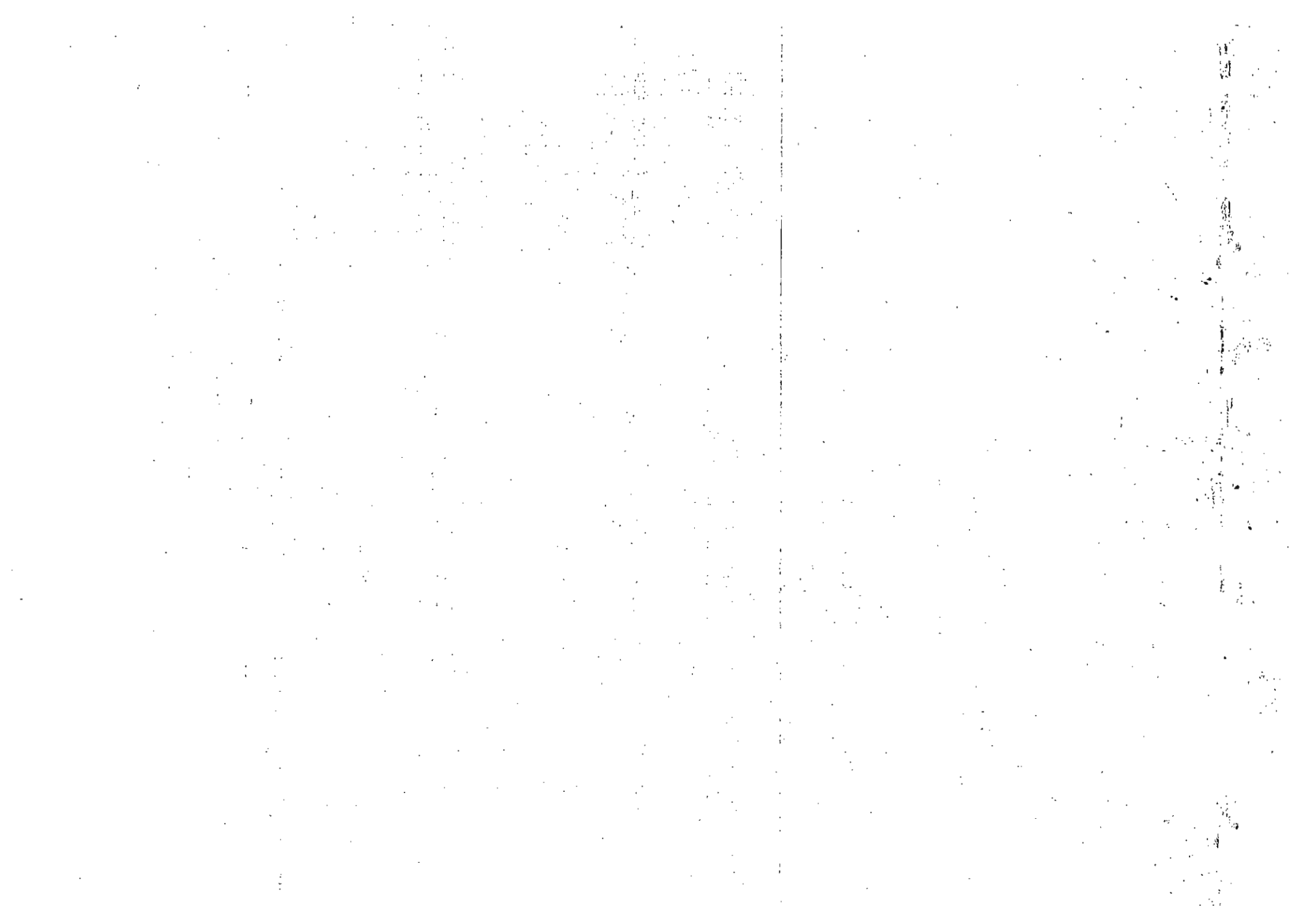

## PLAN DE PUBLICATION

VOLUME 0 (Tome 1) - VOLUME 1-8

### SERIE POPULATION

- P-1. POPULATION SUIVANT LE SEXE ET LA SITUATION DE RESIDENCE, SUPERFICIE DENSITE, CONCESSIONS ET MENAGES (PAYS, REGIONS, CERCLE, ARRONDISSEMENT, COMMUNE)
- P-2. POPULATION SUIVANT LE SEXE, L'AGE ET LA SITUATION DE RESIDENCE (PAYS T/R/U, REGIONS T/R/U, CERCLE, COMMUNE)
- P-3. POPULATION RESIDENTE SUIVANT LE SEXE, L'AGE, LE MODE DE VIE ET LA CONNAISSANCE DE LA DATE DE NAISSANCE (PAYS T/R/U, REGIONS T/R/U, CERCLE, ARRONDISSEMENT)
- P-4. POPULATION RESIDENTE PAR SEXE ET MODE DE VIE EN FONCTION DE LA TAILLE DE VILLAGE OU DE QUARTIER DES COMMUNES ( PAYS, REGIONS )
- D-1. POULATION RESIDENTE SUIVANT LE SEXE L'AGE ET LE LIEU DE NAISSANCE ( PAYS T/U/R, REGIONS T/U/R, COMMUNES )
- D-2. POPULATION RESIDENTE SELON LA DUREE DE RESIDENCE DANS LE CERCLE ET LE SEXE ( CERCLES )
- D-3. POPULATION RESIDENTE SELON L'AGE ET LA SURVIE DES PARENTS ( PAYS T/U/R, REGIONS T/U/R )
- D-4. POPULATION DU SEXE FEMININ DE 12 ANS ET PLUS SELON L'AGE ET LE NOMBRE D'ENFANTS NES VIVANTS ( PAYS T/U/R, REGIONS T/U/R, COMMUNES )
- D-5. POPULATION DU SEXE FEMININ DE 12 ANS ET PLUS SELON L'AGE ET LE NOMBRE D'ENFANTS SURVIVANTS (PAYS T/U/R, REGION T/U/R, COMMUNE)
- D-6. POPULATION DU SEXE FEMININ DE 12 ANS ET PLUS SELON L'AGE ET LE NOMBRE D'ENFANTS NES VIVANTS ET L'APTITUDE A LIRE ET ECRIRE ( PAYS T/U/R, REGIONS T/U/R, COMMUNES )

- D-7. POPULATION DU SEXE FEMININ DE 12 ANS ET PLUS SELON L'AGE ET LE NOMBRE D'ENFANTS NES VIVANTS ET LA DERNIERE CLASSE FREQUENTEE  
( PAYS T/U/R, REGIONS T/U/R, COMMUNES )
- D-8. POPULATION DU SEXE FEMININ DE 12 ANS ET PLUS SELON L'AGE ET LE NOMBRE D'ENFANTS SURVIVANTS ET L'APTITUDE A LIRE ET ECRIRE  
( PAYS T/U/R, REGIONS T/U/R, COMMUNES )
- D-9. POPULATION DU SEXE FEMININ DE 12 ANS ET PLUS SELON L'AGE ET LE NOMBRE D'ENFANTS SURVIVANTS ET LA DERNIERE CLASSE FREQUENTEE  
( PAYS T/U/R, REGIONS T/U/R, COMMUNES )
- D-10. POPULATION DU SEXE FEMININ DE 12 ANS ET PLUS SELON LA PROFESSION ET LE NOMBRE D'ENFANTS NES VIVANTS ( PAYS T/U/R, REGIONS T/U/R, COMMUNES )
- D-11. POPULATION RESIDENTE FEMININE DE 12 ANS ET + SELON LE NOMBRE D'ENFANTS NES VIVANTS ET LA SITUATION MATRIMONIALE ( PAYS T/U/R, REGIONS T/U/R, COMMUNES )
- D-12. NAISSANCES ET DECES DES 12 DERNIERS MOIS SUIVANT LE SEXE  
( PAYS T/U/R, REGIONS T/U/R, COMMUNES )
- D-13. NAISSANCES DES 12 DERNIERS MOIS SELON LE SEXE ET L'AGE DE LA MERE A L'ACCOUCHEMENT ( PAYS T/U/R, REGIONS T/U/R, COMMUNES )
- D-14. DECES DES DOUZE DERNIERS MOIS SUIVANT LE SEXE ET L'AGE  
( PAYS T/U/R, REGIONS T/U/R, COMMUNES )
- D-15. DECES DE MOINS D'UN AN SUIVANT LE SEXE ET L'AGE  
( PAYS T/U/R, REGIONS T/U/R, COMMUNES )
- S-1. POPULATION RESIDENTE SELON LA NATIONALITE, LES GRANDS GROUPES D'AGE ET LE SEXE ( PAYS T/U/R, REGIONS T/U/R, COMMUNES )
- S-2. POPULATION RESIDENTE SUIVANT LE SEXE, L'AGE ET LE HANDICAP  
( PAYS, REGIONS, CERCLES, COMMUNES )
- S-3. POPULATION RESIDENTE DE 6 ANS ET + SELON LA LANGUE MATERNELLE ET LA LANGUE PARLEE ( PAYS T/U/R, REGIONS T/U/R, COMMUNES )

- S-4. POPULATION RESIDENTE DE 6 ANS ET + SELON LE SEXE, L'AGE ET L'APTITUDE A LIRE ET ECRIRE (PAYS T/U/R, REGIONS T/U/R, COMMUNES)
- S-5. POPULATION RESIDENTE DE 6 ANS ET + SELON LE SEXE, L'AGE ET LA DERNIERE CLASSE FREQUENTEE (PAYS T/U/R, REGIONS T/U/R, COMMUNES)
- S-6. POPULATION RESIDENTE DE 6 ANS ET + SUIVANT LE SEXE, LA NATIONALITE ET L'APTITUDE A LIRE ET ECRIRE ( PAYS, REGIONS )
- S-7. POPULATION RESIDENTE DE 6 ANS ET + SUIVANT LE SEXE, LA NATIONALITE ET LA DERNIERE CLASSE FREQUENTEE ( PAYS, REGIONS )
- S-8. POPULATION RESIDENTE DE 12 ANS ET + SELON L'ETAT MATRIMONIAL, L'AGE ET LE SEXE ( PAYS T/U/R, REGIONS T/U/R, COMMUNES )
- S-9. POPULATION FEMININE RESIDENTE DE 12 ANS ET PLUS SUIVANT L'AGE LA SITUATION MATRIMONIALE ET LA DERNIERE CLASSE FREQUENTEE ( PAYS, REGIONS )
- S-10. POPULATION RESIDENTE MARIEE DE 12 ANS ET PLUS SELON LE NOMBRE D'EPOUSES OU DE MARIAGES CONTRACTES L'AGE ET LE SEXE ( PAYS T/U/R, REGIONS T/U/R )
- S-11. REPARTITION DES CHEFS DE MENAGE SUIVANT LE SEXE, L'APTITUDE A LIRE ET ECRIRE ET LA TAILLE DU MENAGE ( PAYS, REGIONS )
- S-12. REPARTITION DES MENAGES SUIVANT LA TAILLE DU MENAGE, LE SEXE ET L'AGE DU CHEF DE MENAGE ( PAYS, REGIONS )
- S-13. NOMBRE ET POPULATION DES CONCESSIONS SUIVANT LA TAILLE EN MENAGES ( PAYS, REGIONS )
- N-1. POPULATION RESIDENTE SUIVANT LE SEXE, L'AGE ET LE MODE DE VIE ( NOMADE OU SEDENTAIRE ) ( PAYS, REGIONS, CERCLES )
- N-2. POPULATION RESIDENTE DE 6 ANS ET + SELON LE MODE DE VIE L'AGE ET LE TYPE D'ACTIVITE ( PAYS, REGIONS )
- N-3. POPULATION RESIDENTE DE 12 ANS ET + SELON LE MODE DE VIE L'AGE ET LE STATUT MATRIMONIAL ( PAYS, REGIONS )

N-4. POPULATION RESIDENTE DE 12 ANS ET + MARIEE SELON LE NOMBRE D'EPOUSES OU DE MARIAGE, LE MODE DE VIE, L'AGE ET LE SEXE ( PAYS, REGIONS )

SERIE ECONOMIQUE

- E-1. POPULATION RESIDENTE DE 6 ANS ET + SUIVANT LE SEXE, L'AGE ET LE TYPE D'ACTIVITE ( PAYS, REGIONS )
- E-2. POPULATION RESIDENTE DE 6 ANS ET + SUIVANT LE SEXE, LA NATIONALITE ET LE TYPE D'ACTIVITE ( PAYS, REGIONS )
- E-3. POPULATION RESIDENTE DE 6 ANS ET PLUS SUIVANT LE SEXE, L'AGE, LE TYPE D'ACTIVITE ET L'APTITUDE A LIRE ET A ECRIRE(PAYS,REGIONS)
- E-4. POPULATION RESIDENTE DE 6 ANS ET PLUS SUIVANT LE SEXE, L'AGE, LE TYPE D'ACTIVITE ET LA DERNIERE CLASSE FREQUENTEE(PAYS,REGIONS)
- E-5. POPULATION RESIDENTE DE 6 ANS ET PLUS SUIVANT LE SEXE, L'AGE, LE TYPE D'ACTIVITE ET LA PROFESSION ( PAYS, REGIONS )
- E-6. POPULATION RESIDENTE DE 12 ANS ET PLUS SUIVANT LE SEXE, L'AGE, LE TYPE D'ACTIVITE ET LA SITUATION MATRIMONIALE (PAYS,REGIONS)
- E-7. POPULATION RESIDENTE DE 6 ANS ET PLUS SUIVANT LE SEXE, L'AGE, LA PROFESSION ET LA DERNIERE CLASSE FREQUENTEE (PAYS,REGIONS )
- E-8. POPULATION RESIDENTE DE 6 ANS ET PLUS SUIVANT LE SEXE, L'AGE ET LA PROFESSION ( PAYS, REGIONS )
- E-9. POPULATION ACTIVE OCCUPEE DE 12 ANS ET PLUS SELON LE SEXE, L'AGE, LA PROFESSION ET L'ETAT MATRIMONIAL ( PAYS, REGIONS )
- E-10. POPULATION ACTIVE OCCUPEE SUIVANT LE SEXE, L'AGE ET L'ACTIVITE PRINCIPALE ( PAYS, REGIONS )
- E-11. POPULATION ACTIVE OCCUPEE SUIVANT LE SEXE, L'AGE, L'ACTIVITE PRINCIPALE ET LA DERNIERE CLASSE FREQUENTEE ( PAYS, REGIONS )
- E-12. POPULATION ACTIVE OCCUPEE SUIVANT LE SEXE, L'ACTIVITE PRINCIPALE ET LA BRANCHE DANS L'ACTIVITE PRINCIPALE ( PAYS, REGIONS )



- E-13. POPULATION ACTIVE OCCUPEE SUIVANT LE SEXE, L'ACTIVITE PRINCIPALE ET LA SITUATION DANS L'ACTIVITE PRINCIPALE (PAYS, REGIONS)
- E-14. POPULATION ACTIVE OCCUPEE SUIVANT LE SEXE, L'AGE ET LA BRANCHE DANS L'ACTIVITE PRINCIPALE ( PAYS, REGIONS )
- E-15. POPULATION ACTIVE OCCUPEE SUIVANT LE SEXE, L'AGE, LA BRANCHE DE L'ACTIVITE PRINCIPALE ET LA DERNIERE CLASSE FREQUENTEE ( PAYS, REGIONS )
- E-16. POPULATION ACTIVE OCCUPEE SUIVANT LE SEXE, L'AGE ET LA SITUATION DANS L'ACTIVITE PRINCIPALE ( PAYS, REGIONS )
- E-17. POPULATION ACTIVE OCCUPEE SUIVANT LE SEXE, L'AGE, LA SITUATION DANS L'ACTIVITE PRINCIPALE ET LA DERNIERE CLASSE FREQUENTEE ( PAYS, REGIONS )
- E-18. POPULATION ACTIVE OCCUPEE SUIVANT LE SEXE, LA BRANCHE ET LA SITUATION DANS L'ACTIVITE PRINCIPALE ( PAYS, REGIONS )
- E-19. POPULATION ACTIVE OCCUPEE DE 12 ANS ET PLUS SELON LE SEXE, LA SITUATION DANS L'ACTIVITE ET L'ETAT MATRIMONIAL (PAYS, REGIONS)
- E-20. CHEFS DE MENAGES SELON LE SEXE LE TYPE D'ACTIVITE ET LA TAILLE DU MENAGE (PAYS, REGIONS )
- E-21. CHEFS DE MENAGES SELON LE SEXE L'ACTIVITE PRINCIPALE ET LA TAILLE DU MENAGE ( PAYS, REGIONS )
- E-22. CHEFS DE MENAGES SUIVANT L'ACTIVITE PRINCIPALE ET LA SITUATION DANS L'ACTIVITE PRINCIPALE ( PAYS, REGIONS )
- E-23. CHEFS DE MENAGES SUIVANT LA TAILLE LE SEXE ET LA SITUATION DANS L'ACTIVITE PRINCIPALE ( PAYS, REGIONS )
- E-24. MENAGES SUIVANT LA SITUATION DU CM DANS L'ACTIVITE ET LE TYPE DE BATIMENT ( PAYS, REGIONS )
- E-25. MENAGES SUIVANT LE TYPE D'ACTIVITE DU CM ET LE TYPE DE BATIMENT ( PAYS, REGIONS )

E-26. MENAGES DONT LE CHEF APPARTIENT A LA POPULATION ACTIVE SUIVANT LE SEXE LA TAILLE DU MENAGE ET LE MODE D'APPROVISIONNEMENT EN EAU ( PAYS, REGIONS )

E-27. MENAGES DONT LE CHEF APPARTIENT A LA POPULATION ACTIVE SUIVANT LE SEXE DU CM LE MODE D'OCCUPATION ET LE NOMBRE DE PIECES OCCUPEES ( PAYS, REGIONS )

SERIE HABITAT

H-1. MENAGES SUIVANT LE TYPE D'HABITAT ET LA TAILLE DU MENAGE ( PAYS, REGIONS )

H-2. MENAGES SUIVANT LE NOMBRE DE PIECES OCCUPEES ET LA TAILLE DU MENAGE  
( PAYS, REGIONS )

H-3. MENAGES SUIVANT LE NOMBRE DE PIECES OCCUPEES, ET LE MODE D'OCCUPATION  
( PAYS, REGIONS )

H-4. MENAGES SUIVANT LA TAILLE DU MENAGE ET LE MODE D'APPROVISIONNEMENT EN EAU  
( PAYS, REGIONS )

H-5. MENAGES SUIVANT LE MODE D'APPROVISIONNEMENT EN EAU ET LE MODE D'OCCUPATION  
( PAYS T/U/R, REGIONS T/U/R )

H-6. MENAGES SUIVANT LE TYPE D'ECLAIRAGE ET LE MODE D'OCCUPATION  
( PAYS T/U/R, REGIONS T/U/R, COMMUNES )

H-7. MENAGES SUIVANT LE TYPE D'AISSANCE ET LE TYPE DE BATIMENT ( PAYS, REGIONS )

H-8. BATIMENTS SUIVANT LES MATERIAUX DES MURS ET LE TYPE DE BATIMENT  
( PAYS T/U/R, REGIONS T/U/R )

H-9. BATIMENT SUIVANT LES MATERIAUX DES MURS ET DU TOIT  
( PAYS T/U/R, REGIONS T/U/R, ARRONDISSEMENTS, COMMUNES )

H-10. BATIMENT SUIVANT LES MATERIAUX DU SOL ET DU TYPE DE BATIMENT  
( PAYS T/U/R, REGIONS T/U/R, ARRONDISSEMENTS, COMMUNES )

H-11. BATIMENTS SUIVANT LES MATERIAUX DES MURS ET DU SOL  
( PAYS T/U/R, REGIONS T/U/R )

H-12. MENAGES SUIVANT LE COMBUSTIBLE UTILISE ET LA TAILLE DU MENAGE  
( PAYS, REGIONS )

- H-13. MENAGES SUIVANT LE MODE D'APPROVISIONNEMENT EN EAU ET LE MODE D'ECLAIRAGE  
(PAYS T/U/R, REGIONS T/U/R, ARRONDISSEMENTS, COMMUNES)
- H-14. MENAGES SUIVANT LA TAILLE ET L'EXISTENCE DU FOYER AMELIORE  
( PAYS T/U/R, REGIONS T/U/R, ARRONDISSEMENTS, COMMUNES )
- H-15. MENAGES SUIVANT L'EXISTENCE DU FOYER AMELIORE ET LE MODE DE VIE  
( PAYS T/U/R, REGIONS T/U/R, ARRONDISSEMENTS, COMMUNES )
- H-16. MENAGES SUIVANT L'EXISTENCE DU FOYER AMELIORE ET LE TYPE DE COMBUSTIBLE  
UTILISE ( PAYS T/U/R, REGIONS T/U/R, ARRONDISSEMENTS, COMMUNES )
- H-17. MENAGES SUIVANT L'EXISTENCE DU FOYER AMELIORE ET LE TYPE D'ACTIVITE DU CM  
( PAYS T/U/R, REGIONS T/U/R, ARRONDISSEMENTS, COMMUNES )
- H-18. MENAGES SUIVANT L'EXISTENCE DU FOYER AMELIORE ET L'APTITUDE A LIRE ET  
ECRIRE DU CM ( PAYS T/U/R, REGIONS T/U/R, ARRONDISSEMENTS, COMMUNES )

VOLUME 0 (Tome 2)

REPERTOIRE DES VILLAGES

VOLUME 0 (Tome 3)

BASE DE SONDAGE

VOLUME 0 (Tome 4)

DECOUPAGE CENSITAIRE



**CODE PROFESSION PRINCIPALE**

**Groupe 0/1: PERSONNEL DES PROFESSIONS SCIENTIFIQUES, TECHNIQUES, LIBERALES ET ASSIMILES**

**S-Groupe 01: Spécialiste des sciences physico-chimiques et techniciens assimilés**

- 001 Chimistes
- 012 Physiciens
- 013 Spécialistes des sciences physico-chimiques non classées ailleurs
- 014 Techniciens des sciences physico-chimiques

**S-Groupe 02 Architectes, ingénieurs et assimilés**

- 021 Architectes et urbanistes
- 022 Ingénieurs civils
- 023 Ingénieurs électriciens et électroniciens
- 024 Ingénieurs mécaniciens
- 025 Ingénieurs chimistes
- 026 Ingénieurs métallurgistes
- 027 Ingénieurs des mines
- 028 Ingénieurs en organisation
- 029 Ingénieurs non classés ailleurs

**S-Groupe 03 Géomètres, dessinateurs, techniciens et assimilés**

- 031 Géomètres
- 032 Dessinateurs
- 033 Techniciens du génie civil
- 034 Techniciens électriciens et électroniciens
- 035 Techniciens mécaniciens

- 036 Techniciens de chimie industrielle
- 037 Techniciens métallurgistes
- 038 Techniciens des mines
- 039 Techniciens de l'industrie non classés ailleurs

**S-Groupe 04 Pilotes, officiers de pont et officiers mécaniciens  
(marins et aviation)**

- 041 Pilotes d'avion, navigateurs et mécaniciens navigants
- 042 Officiers de pont et pilotes (navigation marine et fluviale)
- 043 Officiers mécaniciens (navigation marine et fluviale)

**S-Groupe 05 Biologistes, agronomes et techniciens assimilés**

- 051 Biologistes, zoologistes et spécialistes assimilés
- 052 Bactériologistes, zoologistes et spécialistes assimilés
- 053 Agronomes et spécialistes assimilés
- 054 Techniciens des sciences biologiques et agronomiques

**S-Groupe 06 Médecins, dentistes, vétérinaires**

- 061 Médecins et chirurgiens
- 062 Assistants médicaux
- 063 Dentistes
- 064 Dentistes assistants
- 065 Vétérinaires
- 066 Vétérinaires assistants
- 067 Pharmaciens
- 068 Pharmaciens assistants
- 069 Diététiciens et spécialistes

**8-Groupe 07 Autre personnel sanitaire**

- 071 Infirmiers diplômés
- 072 Personnel infirmier non classé ailleurs
- 073 Sages-femmes diplômées
- 074 Sages-femmes non classées ailleurs
- 075 Optométriciens et opticiens
- 076 Physiothérapeutes et ergothérapeutes
- 077 Techniciens de radiologie médicale
- 078 Guérisseurs et médecins traditionnels
- 079 Médecins, dentistes, vétérinaires et travailleurs assimilés non classés ailleurs

**8-Groupe 08 Statisticiens, mathématiciens, analystes de systèmes et techniciens assimilés**

- 082 Mathématiciens et actuaires
- 083 Analystes de système
- 084 Techniciens des statistiques et des mathématiques

**8-Groupe 09 Economistes**

- 090 Economistes

**8-Groupe 11 Comptables**

- 110 Comptables

**8-Groupe 12 Juristes**

- 121 Avocats, procureurs et conseils juridiques
- 122 Juges
- 129 Juristes non classés ailleurs

**S-Groupe 13 Personnel enseignant**

- 131 Professeurs d'université et d'établissements d'enseignement supérieur  
( 3ème degré )
- 132 Personnel enseignant du second degré
- 133 Personnel enseignant du premier degré
- 134 Personnel de l'éducation préscolaire
- 135 Personnel enseignant d'éducation spéciale
- 139 Personnel enseignant non classé ailleurs

**S-Groupe 14 Membre du clergé et assimilés**

- 141 Ministre du culte et membres d'ordres religieux assimilés
- 142 Maître coranique
- 143 Imam
- 144 Marabout
- 145 Muezzin
- 148 Missionnaire
- 149 Membres du clergé et assimilés non classés ailleurs

**S-Groupe 15 Auteurs, journalistes et écrivains assimilés**

- 151 Auteurs et critiques
- 159 Auteurs, journalistes et écrivains assimilés non classés ailleurs

**S-Groupe 16 Sculpteurs, peintres, photographes et artistes assimilés**

- 161 Sculpteurs, peintres et artistes assimilés
- 162 Décorateurs, étalagistes, dessinateurs de modèle et traivalleues assimilés
- 163 Photographes et caméramen



**S-Groupe 17 Mucisiens, acteurs et artistes assimilés**

171 Compositeurs, musiciens et chanteurs

172 Chorégraphes et danseurs

173 Acteurs et metteurs en scène

174 Producteurs (théâtre, cinéma et radio-télévision)

175 Artistes de cirque

179 Musiciens, acteurs, danseurs et artistes assimilés non classés ailleurs

**S-Groupe 18 Athlètes, sportifs et assimilés**

180 Athlètes, sportifs et assimilés

**S-Groupe 19**

191 Bibliothécaires, archivistes et conservateurs de musée

192 Sociologues, anthropologues et spécialistes assimilés

193 Travailleurs sociaux

194 Spécialistes des problèmes de personnel et d'information professionnelle

**Groupe 2 DIRECTEURS ET CADRES ADMINISTRATIFS SUPERIEURS**

**S-Groupe 20 Membres des corps législatifs et cadres supérieurs de  
l'administration publique**

201 Membres des corps législatifs

202 Cadres supérieurs de l'administration publique

**S-Groupe 21 Directeurs et cadres dirigeants**

211 Directeurs généraux

212 Directeurs de production

219 Directeurs et cadres dirigeants non classés ailleurs

**Groupe 3 PERSONNEL ADMINISTRATIF ET TRAVAILLEURS ASSIMILES**

**S-Groupe 30 Chefs de groupe d'employés de bureau**

300 Chefs de groupe d'employés de bureau

**S-Groupe 31 Agents administratifs (administration publique)**

310 Agents administratifs (administration publique)

**S-Groupe 32 Sténographes, dactylographes et opérateurs sur machines perforatrices de cartes et de rubans**

321 Sténographes, dactylographes et télétypistes

322 Opérateurs sur machines perforatrices de cartes et de rubans

**S-Groupe 33 Employés de comptabilités, caissiers et travailleurs assimilés**

331 Aides comptables, employés de comptabilités et caissiers

339 Employés de comptabilités, caissiers et travailleurs assimilés non classés ailleurs

**S-Groupe 3' Opérateurs sur machines à traiter l'information**

341 Opérateurs sur machines comptables et machines à calculer

342 Opérateurs sur machines de traitement automatiques des données

**S-Groupe 35 Chefs de services de transports et de communication**

351 Chef de gare

352 Chefs de bureau de poste

359 Chefs de services de transports et de communications non classés ailleurs

**S-Groupe 36 Chefs de train et receveurs**

360 Chefs de train et receveurs

**S-Groupe 37 Facteurs et messagres**

370 Facteurs et messagers

**S-Groupe 38 Opérateurs des téléphones et des télégraphes**

380 Opérateurs des téléphones et télégraphes

**S-Groupe 39 Personnel administratif et travailleurs assimilés non classés ailleurs**

391 Employés d'approvisionnement

392 Agents de planing et d'ordonnancement

393 Employés de service administratif

394 Réceptionnistes, hotesses d'accueil et employés de bureau de voyage

395 Employés de bibliothèque et classeurs archivistes

398 Chefs de village

399 Employés de bureau non classés ailleurs

**Groupe 4 PERSONNEL COMMERCIAL ET VENDEURS**

**S-Groupe 40 Directeur ( commerce de gros et de détail )**

400 Directeurs ( commerce de gros et de détail )

**S-Groupe 41 Propriétaires gérants de commerce de gros et de détail**

421 Propriétaires gérants de commerce de gros et de détail

411 Etalagistes

412 Colporteurs

413 Marchands de bois au détail

**S-Groupe 42 Chefs des ventes et acheteurs**

421 Chefs des ventes

422 Acheteurs

**S-Groupe 43 Agents commerciaux, techniques et voyageurs de commerce**

431 Agents commerciaux techniciens et inspecteurs commerciaux techniciens

432 Voyageurs de commerce, représentants et placiers

**S-Groupe 44 Agents d'assurances, agents immobiliers, courtiers en valeurs, agents  
de vente de services aux entreprises et vendeurs et placiers**

441 Agents d'assurances, agents immobiliers et courtiers en valeur

442 Agents de vente de services aux entreprises

443 Vendeurs aux enchères

**S-Groupe 45 Commis vendeurs, employés de commerce et travailleurs assimilés**

451 Commis vendeurs employés de commerce et démonstrateurs

452 Vendeurs ambulants, vendeurs à domicile et vendeurs de journaux

**S-Groupe 49 Personnel commercial et vendeurs non classés ailleurs**

**Groupe 5 TRAVAILLEURS SPECIALISTES DANS LES SERVICES**

**S-Groupe 50 Directeurs d'hôtels, de café ou de restaurant 500 Directeurs  
d'hôtels, de cafés ou de restaurants**

**S-Groupe 51 Propriétaires-gérants d'hôtels, de café ou de restaurants**

510 Propriétaires-gérants d'hôtels, de cafés ou de restaurants

511 Gargoteries-restaurants

**S-Groupe 52 Chefs de groupe d'employés de maison et travailleurs assimilés**

520 Intendants, économes et travailleurs assimilés

**S-Groupe 53 Cuisiniers, serveurs, barman et travailleurs assimilés**

531 Cuisiniers

532 Serveurs, barman et travailleurs assimilés

533 Boy-cuisiniers

**S-Groupe 54 Employés de maison et travailleurs assimilés non classés ailleurs**

540 Employés de maison et travailleurs assimilés non classés ailleurs

541 Boy

542 Nurse

543 Gardien chez un particulier

544 Jardinier chez un particulier

545 Chauffeur chez un particulier

**S-Groupe 55 Gardiens d'immeubles, nettoyeurs et travailleurs assimilés**

551 Gardiens d'immeubles

552 Femmes de ménage nettoyeurs et travailleurs assimilés

**S-Groupe 56 Blanchisseurs, dégraisseurs et presseurs**

560 Blanchisseurs, dégraisseurs et presseurs

**S-Groupe 57 Coiffeurs, spécialistes des soins de beauté et travailleurs  
assimilés**

570 Coiffeurs, spécialistes des soins de beauté et travailleurs assimilés

571 Treusseuses de coiffure

**S-Groupe 58 Personnel des services de protection et de sécurité**

581 Pompiers

582 Agents de la police publique et agents de police privée

583 Gardes républicains

589 Personnel des services de protection et de sécurité non classés ailleurs

**S-Groupe 59 Travailleurs spécialisés dans les services non classés ailleurs**

591 Guides

592 Entrepreneurs de pompes funèbres et embaumeurs

589 Plantons

599 Autres travailleurs spécialisés dans les services

**Groupe 6 AGRICULTEURS, ELEVEURS, FORESTIERS, PECHEURS ET CHASSEURS**

**S-Groupe 60 Directeurs et chefs d'exploitations agricoles**

600 Directeurs et chef d'exploitations agricoles

**S-Groupe 61 Exploitants agricoles**

611 Exploitants agricoles polyvalents

612 Exploitants agricoles spécialisés

613 Eleveurs

615 Jardiniers cultivant leurs propres jardins

**S-Groupe 62 Travailleurs agricoles**

621 Garçon de ferme polyvalent

622 Ouvriers agricoles des cultures de plein champs et maraichères

623 Ouvriers agricoles des cultures d'arbres et d'arbustes

624 Ouvriers agricoles de l'élevage (bétail laitier excepté)

- 625 Ouvriers agricoles de l'élevage du bétail laitier
- 626 Ouvriers agricoles de l'aviculture
- 627 Ouvriers pépinières et jardiniers
- 628 Conducteurs de machines agricoles
- 629 Travailleurs agricoles non classés ailleurs

**S-Groupe 63 Travailleurs forestiers**

- 631 Bucherons
- 632 Travailleurs forestiers, à l'exception des bucherons
- 633 Charbonniers

**S-Groupe 64 Pêcheurs, chasseurs et travailleurs assimilés**

- 641 Pêcheurs
- 642 Chasseurs
- 643 Cueilleurs
- 649 Pêcheurs, chasseurs et travailleurs assimilés non classés ailleurs

**S-Groupe 65 Moniteurs d'encadrement agricole**

- 650 Moniteurs d'encadrement agricole

**Groupe 7/8/9 OUVRIERS ET MANOEUVRES NON AGRICOLE ET CONDUCTEURS D'ENGINS DE  
TRANSPORT**

**S-Groupe 70 Agents de maîtrise et assimilés**

- 700 Agent de maîtrise et assimilés

**S-Groupe 71 Mineurs, carriers, foreurs de puits et travailleurs assimilés**

711 Mineurs et carriers

712 Ouvriers du traitement des minerais et de pierres

713 Foreurs de puits et travailleurs assimilés

714 Puisatiers

715 Orpailleurs

716 Exploitants de sable

**S-Groupe 72 Ouvriers de la production et du traitement des métaux**

721 Conducteurs de fours de sidérurgie

722 Lamineurs

723 Conducteurs de fours de deuxième fusion et de fours à réchauffer

724 Couleurs de métaux

725 Mouleurs en sable et noyauteurs

726 Ouvriers des traitements thermiques des métaux

727 Tréfileurs et étireurs de métaux

728 Electroplastés et ouvriers assimilés des revêtements métalliques

729 Ouvriers de la production et du traitement des métaux non classés ailleurs

**S-Groupe 73 Ouvriers de la première préparation des bois et de la fabrication du papier.**

731 Ouvriers du traitement des bois

732 Scieurs, colleurs et ouvriers assimilés

733 Préparateurs de pâte à papier

734 Ouvriers papetiers



**S-Groupe 74 Conducteurs de fours et d'appareils chimiques**

- 741 Concasseurs, broyeurs et calendeurs
- 742 Conducteurs de fours et d'appareils de traitement thermique (chimie)
- 743 Conducteurs d'appareils de filtrage
- 744 Conducteurs d'appareils de distillation et de réaction
- 745 Ouvriers du raffinage du pétrole
- 749 Conducteurs de fours et d'appareils chimiques non classés ailleurs

**S-Groupe 75 Ouvriers du textile**

- 750 Tisserant artisan
- 751 Préparateurs de fibres
- 752 Fileurs et bobineurs
- 753 Règleurs de métier à tisser et à tricoter et metteurs en cartes
- 754 Tisserands et ouvriers assimilés
- 755 Tricoteurs et ouvriers de la bonneterie
- 756 Blanchisseurs, teinturiers et finisseurs de produits textiles
- 757 Teinturiers artisans
- 758 Fileuses artisans
- 759 Ouvriers du textile non classés ailleurs

**S-Groupe 76 Tanneurs, peaussiers, mégissiers et ouvriers de la pelleterie**

- 761 Tanneurs, peaussiers, mégissiers
- 762 Ouvriers de la pelleterie

**S-Groupe 77 Ouvriers de l'alimentation et des boissons**

- 771 Meuniers et ouvriers assimilés du travail des grains
- 772 Ouvriers de la production et du raffinage du sucre
- 773 Bouchers et ouvriers assimilés du travail des viandes

- 774 Cuisseurs et ouvriers assimilés de la conserve
- 775 Ouvriers des produits laitiers
- 776 Boulangers, pâtisseries, confiseurs
- 777 Ouvriers de la préparation des thés, cafés et cacao
- 778 Brasseurs et ouvriers du travail des vins et ouvriers assimilés du travail des boissons
- 779 Ouvriers de l'alimentation et des boissons non classés ailleurs

**S-Groupe 78 Ouvriers des tabacs**

- 781 Préparateurs de tabac
- 782 Cigariers
- 783 Ouvriers de la fabrication des cigarettes
- 789 Ouvriers des tabacs non classés ailleurs

**S-Groupe 79 Tailleurs, couturiers, couseurs, tapissiers et ouvriers assimilés**

- 791 Tailleurs et couturiers
- 792 Fourreurs et travailleurs assimilés
- 793 Modistes et chapeliers
- 794 Patronniers et coupeurs
- 795 Couseurs et brodeurs
- 796 Tapissiers et travailleurs assimilés
- 798 Matelassiers
- 799 Tailleurs, couturiers, couseurs, tapissiers et ouvriers assimilés non classés ailleurs

**S-Groupe 80 Bottiers, ouvriers de la chaussure et du cuir**

- 801 Bottiers et cordonniers réparateurs
- 802 Ouvriers de la chaussure

803 Ouvriers du cuir

**8-Groupe 81 Ebénistes, menuisiers et travailleurs assimilés**

811 Ebénistes

812 Conducteurs de machines à bois

819 Ebénistes, menuisiers et travailleurs assimilés non classés ailleurs

**8-Groupe 82 Tailleurs et graveurs de pierres**

820 Tailleurs et graveurs de pierres

**8-Groupe 83 Ouvriers du façonnage et de l'usinage des métaux**

830 Forgerons artisans

831 Forgerons, marteleurs et conducteurs de presse à forger

832 Outilsseurs, modelleurs et traceurs

833 Règleurs-conducteurs de machines-outils

834 Conducteurs de machines-outils

835 Conducteurs d'appareils à surfacer, polir et affuter le métal

839 Ouvriers du façonnage et de l'usinage des métaux non classés ailleurs

**8-Groupe 84 Ajusteurs-monteurs et installateurs de machines, mécaniciens de  
Précision ( électriciens exceptés)**

841 Ajusteurs-monteurs et installateurs de machines

842 Horlogers et mécaniciens de précision

843 Mécaniciens de véhicules à moteurs

844 Mécaniciens de moteurs d'avion

845 Réparateurs de bicyclettes ou vélomoteurs

849 Ajusteurs-monteurs, installateurs de machines et mécaniciens de précision ( électriciens exceptés) non classés ailleurs

**S-Groupe 85 Electriciens, électriciens et travailleurs assimilés**

851 Ajusteurs électriciens

852 Ajusteurs électriciens

853 Monteurs en appareillage électrique et électronique

854 Dépanneurs d'appareils récepteurs de radio et de télévision

855 Electriciens d'installation

856 Monteurs d'installations téléphonique et télégraphiques

857 Monteurs de lignes électriques

859 Electriciens, électriciens et travailleurs assimilés non classés ailleurs

**S-Groupe 86 Opérateurs de station d'émission de radio et de télévision,  
opérateurs d'appareils de sonorisation et projectionniste de cinéma.**

861 Opérateurs de station de radio et de télévision

862 Opérateurs d'appareils de sonorisation et projectionniste de cinéma.

**S-Groupe Plombiers, soudeurs, toliers-chaudronniers, monteurs de charpentes et  
de structures métalliques**

871 Plombiers et tuyauteurs

872 Soudeurs et oxycoupeurs

873 Toliens et chaudronniers

874 Monteurs de charpentes et de structures métalliques

**S-Groupe Joailliers et orfèvres**

880 Joailliers et orfèvres

**S-Groupe 89 Verriers, Potiers et travailleurs assimilés**

891 Souffleurs, mouleurs, tailleurs, meuleurs et polisseurs de verres

892 Potiers et travailleurs assimilés ( argiles et produits abrasifs)

- 893 Conducteurs de fours de verrerie et de céramique
- 894 Graveurs de produits vitrifiés
- 895 Peintres décorateurs sur verre et sur céramique
- 899 Verriers potiers et travailleurs assimilés non classés ailleurs.

**8-Groupe 90 Ouvriers de la fabrication d'articles en caoutchouc et en matière plastique**

- 901 Ouvrier de la fabrication d'articles en caoutchouc et en matière plastique
- 902 Confectionneurs et vulcanisateurs de Pneus

**S-groupe 91 Confectionneurs d'articles en papier et en coton**

- 910 Confectionneurs d'articles en papier et en coton

**8-Groupe 92 Compositeur Typographes et Travailleurs Assimiles**

- 921 Compositeurs typographes
- 922 Conducteurs de presses à imprimer
- 923 Stéréotypeurs et clicheurs-galvanoplaste
- 924 Graveurs d'imprimerie ( excepté les photogreveurs )
- 925 Photogreveurs
- 926 Relieurs et travailleurs assimilés
- 927 Developpeurs de photographies en chambre noire
- 928 Encadreurs
- 929 Compositeurs typographes et travailleurs assimilés non classés ailleurs

**8-Groupe 93 Peintres**

- 931 Peintres en construction
- 939 Peintres non classés ailleurs

**8-Groupe Ouvriers a la Production**

- 941 Luthiers, facteurs et accordeurs d'instruments de musique
- 942 Vanniers et brossiers
- 943 Ouvriers de la fabrication de produits minéraux non métalliques
- 944 Cordeliers
- 949 Autres ouvriers à la production et assimilés

**8-Groupe 95 Maçons, charpentiers et autres travailleurs de la construction.**

- 951 Maçon briqueteurs et carreleurs
- 952 Ouvriers en béton armé, cimentiers applicateurs et poseurs de sol en caneaux
- 953 Couvreur
- 954 Charpentiers, menuisiers et parqueteurs
- 955 Platriers
- 956 Installateurs de matériel d'isolation et d'insonorisation
- 957 Vitriers
- 959 Travailleurs de construction non classés ailleurs

**8-Groupe 96 Conducteurs de machines et d'installations fixes**

- 961 Conducteurs d'installations de production d'énergie
- 969 Conducteurs de machines et d'installations fixes non classés ailleurs

**8-Groupe 97 Conducteurs d'engins de manutention et de terrassement, dick et manutentionnaires**

- 971 Dockers et manutentionnaires
- 972 Gréeurs et épisseurs de cables
- 973 Conducteurs de Grues et d'autres appareils de levage
- 974 Conducteurs d'engins de terrassement

979 Conducteurs d'engins de manutentions et de terrassement non classé

**S-Groupe 98 : Conducteurs d'engins de transport**

981 Malelot de pont, marinières et bateliers

982 Malelot des salles de machines et des chaufferies

983 Conducteurs et chauffeurs de locomotives

984 Serre-freins, aiguilleurs et agents de manoeuvre

985 Conducteurs de véhicules à moteur

986 Conducteurs d'animaux et véhicules à traction animale

989 Conducteurs d'engins de transport non classés ailleurs

**S-Groupe 99 Manoeuvres non classes ailleurs**

999 Manoeuvres non classés ailleurs

**Groupe X TRAVAILLEURS NE POUVANT ETRE CLASSES SELON LA PROFESSION**

X10 Personnes enquete de leur premier emploi

X20 Travailleurs ayant fait, au sujet de leur profession, une déclaration imprécise ou insuffisante

X30 Travailleurs n'ayant déclaré aucune profession

X40 Elève, Etudiant

X50 Ménagère

X60 Retraité

X70 Mendiant

X80 Chomeur

X90 Sans qualification

## SIGNIFICATION DES CODES UTILISES POUR LES LANGUES

- 01 Bambara = Malinké-Dioula
- 02 Peulh-Foufoubé
- 03 Sonraï-Djerma
- 04 Marka ou Maraka, Soninké
- 05 Kassonké
- 06 Senoufo
- 07 Dogon-Kado
- 08 Maure
- 09 Tamacheq ou Bellah
- 10 Bobo-Dafing
- 11 Minianka
- 12 Haoussa
- 13 Samogo
- 14 Bozo-Somono
- 15 Autres langues du Mali
- 16 Autres langues africaines
- 17 Français
- 18 Arabe
- 19 Anglais
- 20 Autres langues étrangères



The first part of the book deals with the early years of the Republic, from the signing of the Constitution in 1787 to the end of the War of 1812. It covers the struggles of the young nation to establish a stable government and to expand its territory. Key figures such as George Washington, James Madison, and Thomas Jefferson are discussed in detail. The second part of the book focuses on the period of the Jacksonian era, from 1820 to 1845. It examines the rise of Andrew Jackson, the expansion of slavery, and the growing tensions between the North and the South. The third part of the book covers the years from 1845 to 1860, leading up to the outbreak of the Civil War. It discusses the economic and social changes of the time, the role of the Supreme Court, and the political maneuvering that ultimately led to the conflict. The final part of the book deals with the Civil War itself, from 1861 to 1865, and the Reconstruction period that followed. It explores the military strategies of both sides, the impact of the war on the nation, and the challenges of rebuilding the South and integrating freed slaves into society.

