

Ministère du Peuple

Direction Nationale de la Statistique et du Recensement

RECENSEMENT GÉNÉRAL DE LA POPULATION ET DE L'HABITAT

R
G
P
H

VOLUME 0

ENSEMBLE DU PAYS



BUREAU CENTRAL DE RECENSEMENT

MINISTERE DU PLAN

DIRECTION NATIONALE DE LA STATISTIQUE
ET DE L'INFORMATIQUE

REPUBLICQUE DU MALI
Un Peuple-Un But-Une Foi

RECENSEMENT GENERAL DE LA POPULATION ET DE L'HABITAT

RESULTATS DEFINITIFS

VOLUME 0: ENSEMBLE DU PAYS

TOME 1: Population-Economie-Habitat

JANVIER, 1990

BUREAU CENTRAL DE RECENSEMENT

(ii)

AVANT PROPOS

Pour bon nombre de pays africains, les années 70 ont été marquées par l'avènement des opérations de Recensement Général de la Population. Le Mali a réalisé son premier recensement de la population en Décembre 1976. L'expérience acquise au cours de cette première opération a été très utile pour la réalisation du second recensement de la population. Cette expérience a touché entre autres, les aspects suivants:

.mise au point d'une cartographie permettant un découpage systématique de toute l'étendue du territoire

.recrutement, formation et contrôle d'un personnel nombreux

.confection en très grand nombre de documents variés

.exploitation informatique des données;

.établissement de nombreux tableaux.

Le second recensement de la population a été nécessaire non seulement pour la mise en valeur des acquis du recensement de 1976 mais aussi pour l'actualisation des données collectées. Il a été réalisé au cours de la période allant du 1er au 14 Avril 1987. Cette seconde opération permet de saisir efficacement la dynamique interne de la population. En effet, si l'analyse d'un seul recensement permet de dégager les indices à une date donnée, la



disponibilité des données de plusieurs recensements est nécessaire pour faire des études longitudinales dont les résultats renseignent sur la dynamique des populations.

L'inscription de la préparation du deuxième recensement parmi les objectifs du plan quinquennal 1981-1985 dénote de l'intérêt qu'accordent le Parti, l'Union Démocratique du Peuple Malien (UDPM) et le Gouvernement au suivi régulier de la population dans toutes ses composantes. L'option du parti pour le développement à partir de la base et la persistance de la sécheresse et de la désertification nécessitent une connaissance précise et détaillée des éléments de structure et de dynamique de la population pour prévoir correctement les besoins et élaborer des plans et projets appropriés pour y faire face.

Le phénomène de la sécheresse a entraîné le bouleversement de la répartition spatiale de la population dont l'ampleur ne peut être mesurée qu'à partir des données issues du recensement.

La réalisation du deuxième recensement de la population a été possible grâce à une participation active de plusieurs bailleurs de fonds et à une grande mobilisation au plan national. La publication des résultats définitifs est le témoignage des efforts longs et soutenus consentis par les uns et les autres. La masse d'informations très variées collectées et traitées par micro-ordinateur est présentée sous forme de tableaux soigneusement établis afin de couvrir les besoins des administrateurs, des planificateurs, des politiciens et des chercheurs.

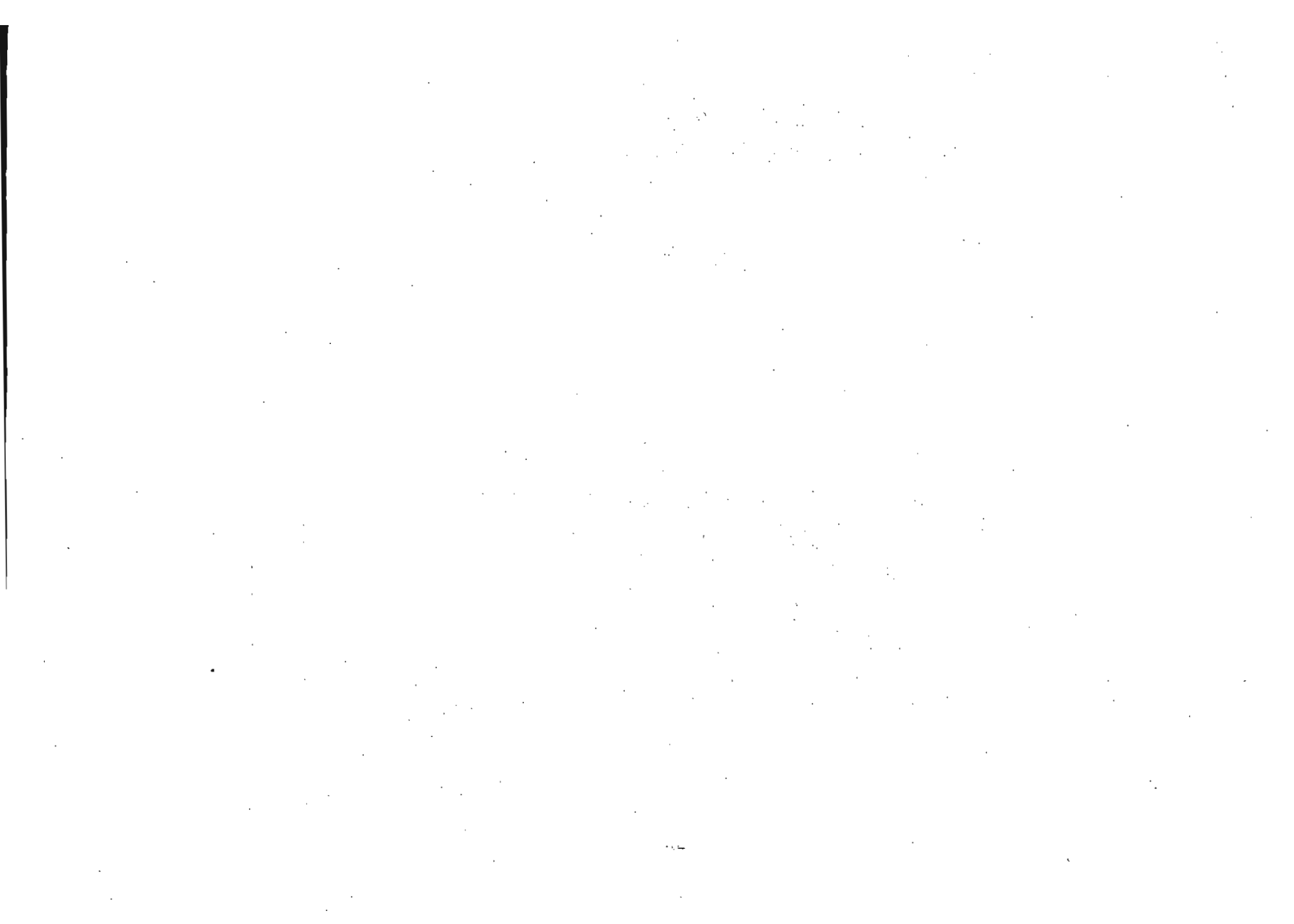

En finançant le deuxième recensement, le Fonds des Nations Unis pour les Activités de Population (FNUAP) a démontré une fois de plus, sa disponibilité à aider le Mali à mieux connaître sa population afin de mieux planifier son développement économique et social. C'est pourquoi, je voudrais au nom du Parti et du Gouvernement lui témoigner toute ma reconnaissance et lui adresser mes vifs remerciements.

Ces remerciements s'adressent également au Programme des Nations Unis pour le Développement (PNUD), au Gouvernement du Canada et au Fonds des Nations Unis pour l'enfance (UNICEF), pour leur contribution très précieuse qui a permis le bon déroulement des travaux de collecte et d'exploitation.

Je ne saurais terminer sans adresser mes félicitations à tous ceux qui ont contribué au succès de cette lourde opération notamment les institutions politiques et administratives, le collectif des enseignants et plus spécialement l'équipe du Bureau Central de Recensement dont la compétence et le dévouement ont permis la réalisation de cette oeuvre gigantesque.

J'ose espérer que ces informations feront oeuvre utile, et je souhaite qu'elles repondent aux besoins de tous les utilisateurs.



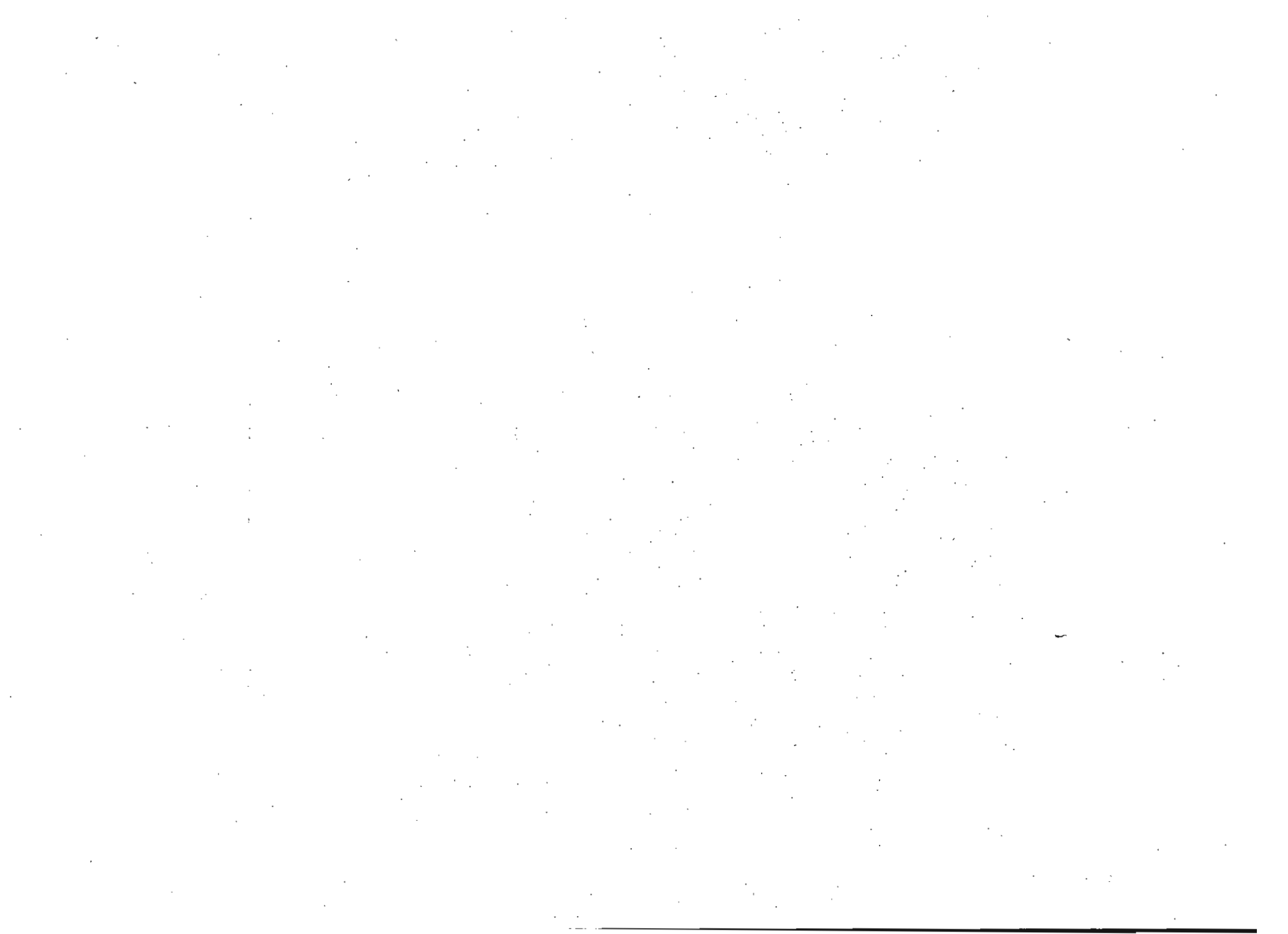

PREFACE

La présente publication fait suite à un rapport provisoire sommaire paru en Juillet 1987. Elle a pour but de fournir l'ensemble des renseignements disponibles à la suite de l'exploitation informatique des données recueillies au cours du second recensement général de la population et de l'habitat mené sur l'ensemble du territoire de la République du 1er au 14 Avril 1987.

Effectué à la demande du gouvernement; le 2ème Recensement général de la population et de l'habitat de 1987 avait pour objectifs:

- l'obtention de données fiables et à jour sur la population totale du Mali, sa structure et sa répartition géographique régionale et administrative;
- l'obtention de données pertinentes sur les caractéristiques démographiques, sociales et économiques de la population;
- le calcul du taux d'accroissement de la population au cours de la période intercensitaire;
- la collecte de données de base sur l'habitat, ce qui n'était pas le cas au premier recensement;
- le renforcement de la capacité de la DNSI à exécuter des opérations statistiques de grande envergure tels que les recensements et les enquêtes, à traiter et à analyser les données issues de ces opérations;

(vi)

-l'accumulation d'expériences et de connaissances techniques en matière de recensement de la population.

A l'instar du premier recensement le second a été régi par un ensemble de textes législatifs.

Ces textes se composent comme suit:

-Une ordonnance instituant un recensement général de la population et de l'habitat sur toute l'étendue du territoire national;

-Un décret portant création des organismes chargés du recensement général de la population notamment les commissions nationales et régionales du recensement, le bureau central de recensement et les bureaux régionaux;

-Un arrêté interministériel portant nomination du chef du bureau central de recensement.

Après la mise en place des différentes structures, la préparation technique a démarré par le travail de cartographie. La cartographie du recensement de 1987 a été faite sur la base des travaux cartographiques de celui de 1976. Elle avait pour mission:

-La détermination des coordonnées géographiques (longitude et latitude) des villages pour lesquels ces données n'avaient pas été relevées lors de la cartographie précédente.

-La mise à jour des cartes arrondissements qui consiste à:

* recenser tous les sites habités,

* reconstituer les sections d'énumération (SE) et les districts de dénombrement (DD).

* démembrer les SE dites "jumelées" par l'établissement des croquis des localités de 1000 habitants et plus.

-La mise au net des cartes arrondissement;

-l'élaboration d'un code géographique national.

Les unités géographiques temporaires conçues pour les besoins du recensement sont comme en 1976 le district de dénombrement (DD) et la section d'énumération dont il est utile de rappeler les définitions.

-Le district de dénombrement (DD) est l'aire de travail confiée à un contrôleur. C'est une partie d'un arrondissement comptant environ 5000 habitants en milieu urbain et 2500 habitants en milieu rural;

-La section d'énumération (SE) est une aire de dénombrement confiée à un agent recenseur; elle compte environ 1000 habitants en milieu urbain et 500 habitants en milieu rural.

Les unités géographiques ainsi définies ne concernent que la partie sédentaire du pays. En zone nomade comme au recensement précédent il a été retenu de faire la liste des tribus et fractions, des pistes, circuits ou couloir de transhumance et des différents points d'eau en activité.

Après la cartographie la phase préparatoire s'est poursuivie avec la rédaction des formulaires et concepts, l'exécution de l'enquête pilote, la sensibilisation et l'expédition des différents documents dans les différentes localités du pays.

La phase préparatoire a été suivie par l'exécution des travaux sur le terrain qui s'est concrétisée par les actions suivantes:

- Un recrutement massif du personnel de terrain assuré par le ministère de l'éducation nationale en collaboration avec les autorités administratives régionales et le bureau central de recensement;

- La formation des superviseurs, contrôleurs, chefs d'équipe et agents recenseurs;

- Le dénombrement proprement dit effectué du 1er au 15 Avril 1987;

- La transmission des dossiers au bureau central de recensement;

- La vérification des fiches récapitulatives par le BCR et la mise en forme des tableaux pour la publication des résultats provisoires

-La publication par le BCR en Juillet 1987 des résultats provisoires obtenues à partir de la récapitulation des différentes fiches techniques effectuée par les agents de terrain

Après l'exécution de la collecte des données, le calendrier de travail prévoyait le démarrage de l'exploitation en Octobre 1987. La Direction Nationale de la Statistique a décidé d'exploiter les données du deuxième recensement sur micro-ordinateurs. Il s'agissait d'acquérir 24 machines individuelles de type PC/XT pour la saisie et 3 autres de type PC/AT pour le traitement. Cette solution offrait des avantages non négligeables qui sont:

- .Une capacité de traitement sur micro après le recensement,
- .Un délai de formation relativement court,
- .Un bon fonctionnement de la plupart des logiciels nécessaires au traitement,
- .L'expérience de la DNSI sur la saisie sur disquettes.

L'exploitation des données passe par quatre phases qui sont: la codification, la saisie, l'épuration et la tabulation. La codification a commencé en Janvier 1988, son organisation était différente de celle du premier recensement. En effet dans le souci d'une efficacité et une rentabilité dans le travail de codification, quatre sections spécialisées ont été créées suivant les types d'informations contenues dans le questionnaire il s'agit de:

(x)

-La section contrôle, elle était chargée de passer en revue toutes les informations collectées et de procéder à des contrôles de cohérence, de vraisemblance et d'exhaustivité des concessions et des ménages de chaque dossier SE.

-La section géo-habitat, elle s'occupait de la codification des constantes géographiques, des évènements des douze derniers mois (naissance et décès) et des données sur l'habitat;

-La section démographique, transcrivait les codes des informations démographiques du questionnaire relatives à toute personne du ménage quelque soit son âge (numéro d'ordre, lien de parenté, sexe etc...)

-La section socio-économique, elle codifiait les informations culturelles et économiques, l'état matrimonial et les naissances vivantes et survivantes des femmes de 12 ans et plus.

Dans la programmation des activités d'exploitation, la saisie des données devait démarrer un mois après le début de la codification afin de faciliter le contrôle, le transport et l'entreposage des documents de base. Ce calendrier initial a été profondément bouleversé en raison du retard accusé dans l'acheminement du matériel informatique qui n'a finalement été installé qu'en Août 1988 soit avec un an de retard sur le calendrier proposé. La saisie des données a débuté en Août 1988 par la formation des agents de saisie. Cette formation a porté sur le système d'exploitation MS-DOS et le logiciel RODE/PC. A la fin de la formation, les agents ont été répartis en trois groupes et les travaux de saisie ont effectivement démarré le 4 Octobre 1988 pour prendre fin le 17 Octobre 1989. L'épuration des fichiers et la tabulation des données se

déroulaient parallèlement à la saisie. En effet des programmes ont été conçus par le BCR à partir des logiciels CONCOR pour l'épuration et CENST-4 pour la production de tous les tableaux.

La présente publication est donc le résultat de ce travail d'exploitation qui a duré deux ans. Les tableaux des données brutes sont consignés dans neuf volumes représentant les sept régions, le district de Bamako, et l'ensemble du pays. Le volume de chaque région et le district de Bamako comprend trois séries qui sont:

- La série population qui contient les tableaux relatifs aux informations démographiques, socio-culturelles, aux naissances et décès.

- La série économique comprend les tableaux concernant l'activité économique de la région.

- La série habitat concerne les tableaux sur l'habitat de la région

Le volume relatif aux données portant sur l'ensemble du pays noté volume 0 comprend quatre tomes qui sont:

- Le tome I qui regroupe les informations sur la population, l'économie et l'habitat;

- Le tome II concerne le répertoire de villages qui donne la répartition de la population résidente par village ou quartier et l'infrastructure existant dans chaque village.

-Les tomes III et IV contiennent respectivement la base de sondage et le découpage censitaire.

Pour permettre aux utilisateurs de mieux comprendre le contenu des résultats qui leur sont présentés dans les différents volumes et tomes, le BCR rappelle les définitions de certains concepts:

-Le village est un ensemble de concessions regroupées sur un espace géographique donné et qui abritent des ménages dépendant d'une même autorité locale ou chefferie.

-La concession est l'espace clôturé ou non à l'intérieur duquel est érigée une ou plusieurs constructions à usage divers (habitation et dépendances, édifices publics ou privés etc...). Sont considérées aussi comme concession, les habitations affectées aux usages administratifs, publics ou religieux, industriels ou commerciaux etc... La concession peut être occupée par un seul ou plusieurs ménages et peut être constituée d'une seule ou plusieurs constructions placée(s) généralement sous la responsabilité d'un chef de concession.

-Le ménage est un groupe d'individus apparentés ou non vivant à l'intérieur d'une concession et pourvoyant ensemble à leurs besoins alimentaires et autres besoins vitaux. De façon générale, les membres d'un ménage reconnaissent l'autorité d'un chef indépendamment du sexe appelé chef de ménage.

-Le résident est toute personne qui a passé six (6) mois ou plus à son lieu actuel de résidence, ou qui a l'intention de s'y installer même si la durée du séjour déjà effectuée est inférieure à six (6) mois.

-Le visiteur est une personne installée dans le ménage depuis moins de six (6) mois et n'ayant pas l'intention de faire plus de six (6) mois, et ayant passé la nuit précédant le passage de l'agent recenseur dans le ménage.

-L'activité principale désigne l'occupation principale durant le mois ayant précédé le recensement des personnes âgées de 6 ans et plus,

-Les nomades sont les populations n'ayant pas d'habitat fixe et qui sont en perpétuel déplacement à la recherche des points d'eau. Ils sont souvent organisés en tribus avec des chefs de tribus et ne pratiquent pas d'agriculture.

-La population de droit ou population résidente est composée des résidents présents (RP) et des absents (RA). C'est cette population qui est retenue officiellement pour la publication.

-La population de fait ou population présente est formée de toutes les personnes que les agents recenseurs ont effectivement vues au moment du dénombrement. Elle comprend les résidents présents (RP) et les visiteurs (V).

Le Bureau Central de Recensement formule le voeu que cette publication puisse répondre aux besoins des utilisateurs et éclairer les prises de décisions en vue d'améliorer les plans de développement économique et social. Les utilisateurs qui n'y trouvent pas l'ensemble des informations statistiques souhaitées peuvent s'adresser au service du Bureau central de Recensement.

Bamako, le 15 Décembre 1989

Le Bureau Central de Recensement

PERSONNEL DE CONCEPTION

A. EQUIPE NATIONALE:

I. Organisation et exécution :

Prénom et Nom	Titre
1. Balla Diallo	Directeur de la D.N.S.I
2. Mohamed Diallo	Directeur Adjt. D.N.S.I
3. Mme Sidibé Fatoumata Dicko	Démographe, chef du B.C.R.
4. Seydou Moussa Traoré	Démographe B.C.R
5. Ousmane Sokona	Démographe B.C.R
6. Sécouba Diarra	Démographe D.N.S.I
7. Mory Moussa Kéita	Démographe B.C.R
8. Souleymane Ba	ITS D.N.S.I.
9. Amadou K. Tall	Agent technique B.C.R
10. Soumana Tagala	Agent technique B.C.R
11. Isidore B. Camara	Cartographe B.C.R
12. Moussa Coulibaly	Cartographe B.C.R
13. Alassane Berthé	Cartographe B.C.R
14. Feu Siméon Coulibaly	Cartographe B.C.R
15. Mme Konaré Kadia neé Daou	ITS D.N.S.I
16. Jean Zima Diallo	ITS D.N.S.I
17. Mamadou Magassa	ITS D.N.S.I
18. Drissa Doumbia	ITS D.N.S.I
19. Alain Michel Camara	ITS D.N.P.
20. Keffin Dabo	Démographe D.N.P

(xv)

21. Yamoussa Kéïta	ITS, chef B.R.R Kayes
22. Tiéoulén W. Koné	ITS, chef B.R.R Koulikoro
23. Mamadi Fofana	ITS, chef B.R.R Sikasso
24. Alboumédiane Touré	ITS, chef B.R.R Ségou
25. Maro Diabaté	ITS, chef B.R.R Mopti
26. Oumar Ag Telfi	ITS, chef B.R.R Tombouctou
27. Moriba traoré	ITS, chef B.R.R Gao
28. Bréma Moussa Coulibaly	ITS, chef B.R.R Bamako
29. Yamadou Kéïta	ITS, B.R.R Kayes
30. Hamadoun Sidibé	Démographe M.E.N
31. Mamadou Yorodian Diakité	Démographe M.E.N
32. El Hadj Sidibé	Démographe O.N.M.O.
33. Sékou Traoré	Démographe cellule ONCHO

II. Exploitation et publication

Prénom et Nom	Titre
1. Balla Diallo	Directeur de la D.N.S.I. jusqu'à Mai 1989.
2. Mohamed Lamine Cissé	Directeur adjoint D.N.S.I
3. Mme Sidibé Fatoumata Dicko	Démographe, chef du B.C.R.
4. Seydou Moussa Traoré	Démographe B.B.R, chef de la Codification et chargé de la tabulation
5. Ousmane Sokona	Démographe B.C.R, chef de la Saisie
6. Moctar Diarra	Informaticien B.C.R chargé de l'épuration
7. Mory Moussa Kéïta	Démographe B.C.R jusqu'à Juin 1988.
8. Amadou K. Tall	Ag. Technique, B.C.R chef d'équipe
9. Soumana Tagala	Ag. Technique, B.C.R chef d'équipe

(xvi)

10. Isidore B. Camara	Cartographe B.C.R
11. Moussa Coulibaly	Cartographe B.C.R
12. Alassane Berthé	Cartographe B.C.R
13. Feu Siméon Coulibaly	Cartographe B.C.R jusqu'en Octobre 89

B. ASSISTANCE TECHNIQUE DES NATIONS UNIES:

I. Organisation et exécution :

Prénom et Nom	Titre
1. Oumar Bocoum	Conseiller régional en cartographie C.E.A
2. Hamady Sow	Conseiller régional en statistiques démographiques MULPOC Niamey

II. Exploitation et publication :

Prénom et Nom	Titre
1. Djamel Edine Benzine	Conseiller régional en informatique C.E.A
2. Jean Marc Hié	Conseiller régional en informatique C.E.A

C. INSTITUT DU SAHEL:

Prénom et Nom	Titre
1. Nassour G. Ouaidou	Démographe CERPOD
2. Baba traoré	Démographe CERPOD
3. Babaly Thiam	Démographe CERPOD

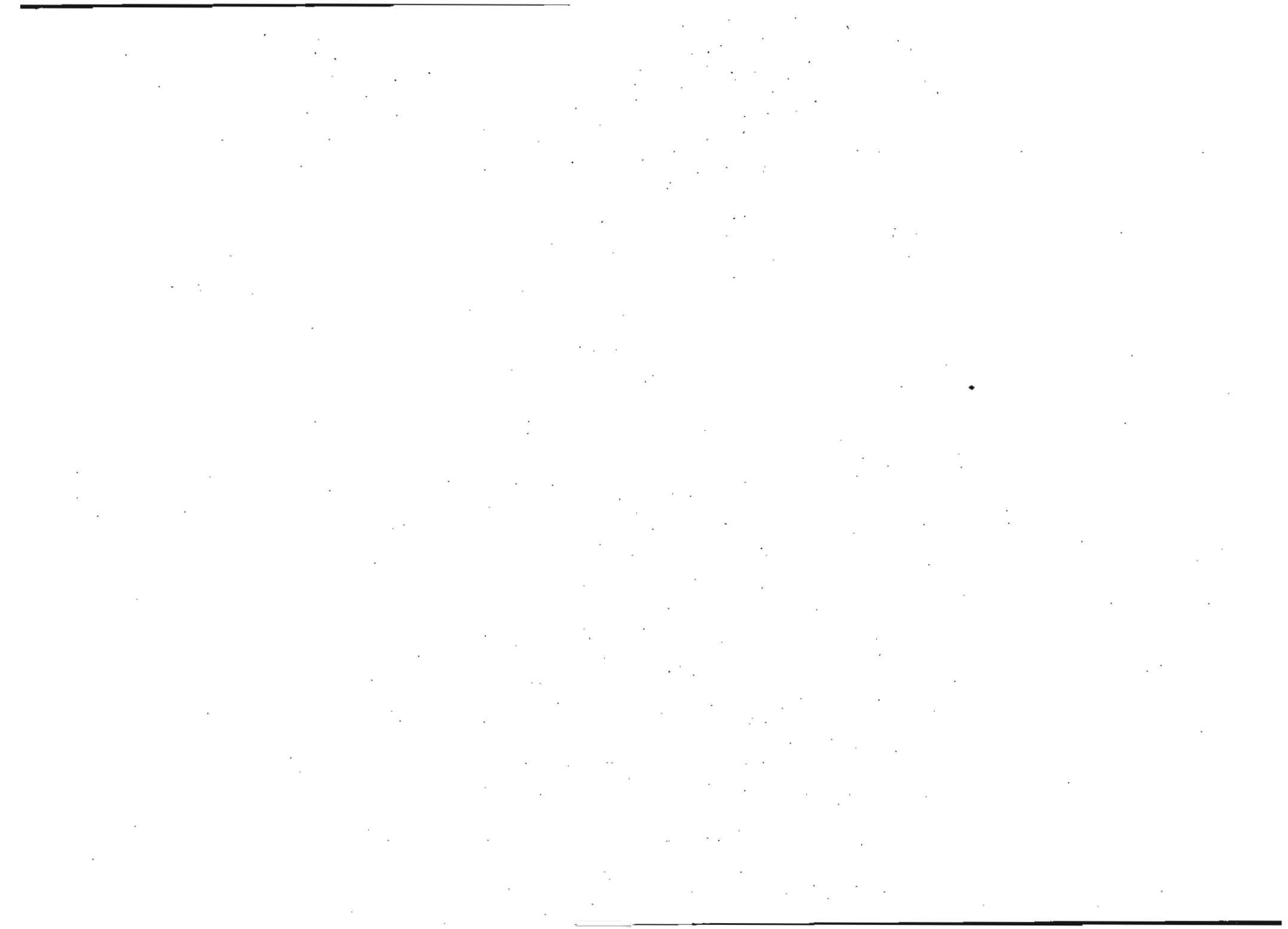

LISTE DES ABREVIATIONS

A.AFR	:	Autres pays d'Afrique
ACO	:	Actif occupé
ADG	:	Administration publique
ADP	:	Administration privée
AEI	:	Administration étrangère ou internationale
AEPF	:	Agriculture-Elevage-Pêche-Forêt
AF	:	Aides familiaux non énuméré
AM	:	Autres pays du Monde
AO	:	Afrique Occidentale
APP	:	Apprentis
ART	:	Artisanat
ASE	:	Autres services
AUT	:	Autres
AUT.LANGUE	:	Autre langue
BAS	:	Banques-assurances
C	:	Célibataire
1 C.ALPHA.	:	Une campagne d'alphabétisation
>1 C.ALPHA.	:	Plus d'une campagne d'alphabétisation
CHOM	:	Chômeur
COM	:	Commerce
CON	:	Construction
D	:	Divorcé(e)
DIP/TITRE	:	Diplôme ou titre
EGE	:	Electricité-gaz-eau
F	:	Femme

FRANC	:	Français
F1	:	Fondamental 1, premier cycle
F2	:	Fondamental 2, second cycle
Gr-Act	:	Groupe activité principale
H	:	Homme
I	:	Indépendant isolé
IAM	:	Industrie manufacturée
IEX	:	Industrie extractive
INAC	:	Inactif
LN	:	Langue nationale
MAN	:	Marié à "n" femmes pour (hommes) ou "n" fois pour (femmes)
Nbr. Conc	:	Nombre de concessions
Nbr. Mén	:	Nombre de ménages
ND	:	Non déclaré
ONCHO	:	Onchocercose
P	:	Patron
PROF	:	Professionnel
POP.RES	:	Population résidente
R	:	Rural
RA	:	Résident absent
RAE	:	Résident absent à l'extérieur du pays
RAI	:	Résident absent à l'intérieur du pays
RIV	:	Rivière
RP	:	Résident présent
RES.ABS.	:	Résident absent
SEC	:	Enseignement secondaire
SG	:	Salarié d secteur public
SP	:	Salarié d secteur privé

SUP	:	Enseignement supérieur
T	:	Total
TCO	:	Transport-communication
TUBERCUL	:	Tuberculose
TRYPANO	:	Trypanosomiase
T/U/R	:	Total-Urbain-Rural
U	:	Urbain
V	:	Visiteur
VE	:	Visiteur venant de l'extérieur
VI	:	Visiteur venant de l'intérieur du Mali

CODES D'INFRASTRUCTURES

Le nombre suivant le code d'infrastructures donne le nombre de fois que cet élément est présent dans la localité.

C	:	Campement administratif
D	:	Dispensaire
GS	:	Groupe scolaire
PC	:	Premier cycle
PH	:	Pharmacie
PO	:	Poste
SC	:	Second cycle
SD	:	Secondaire
SU	:	Supérieur
ROB	:	Adduction d'eau

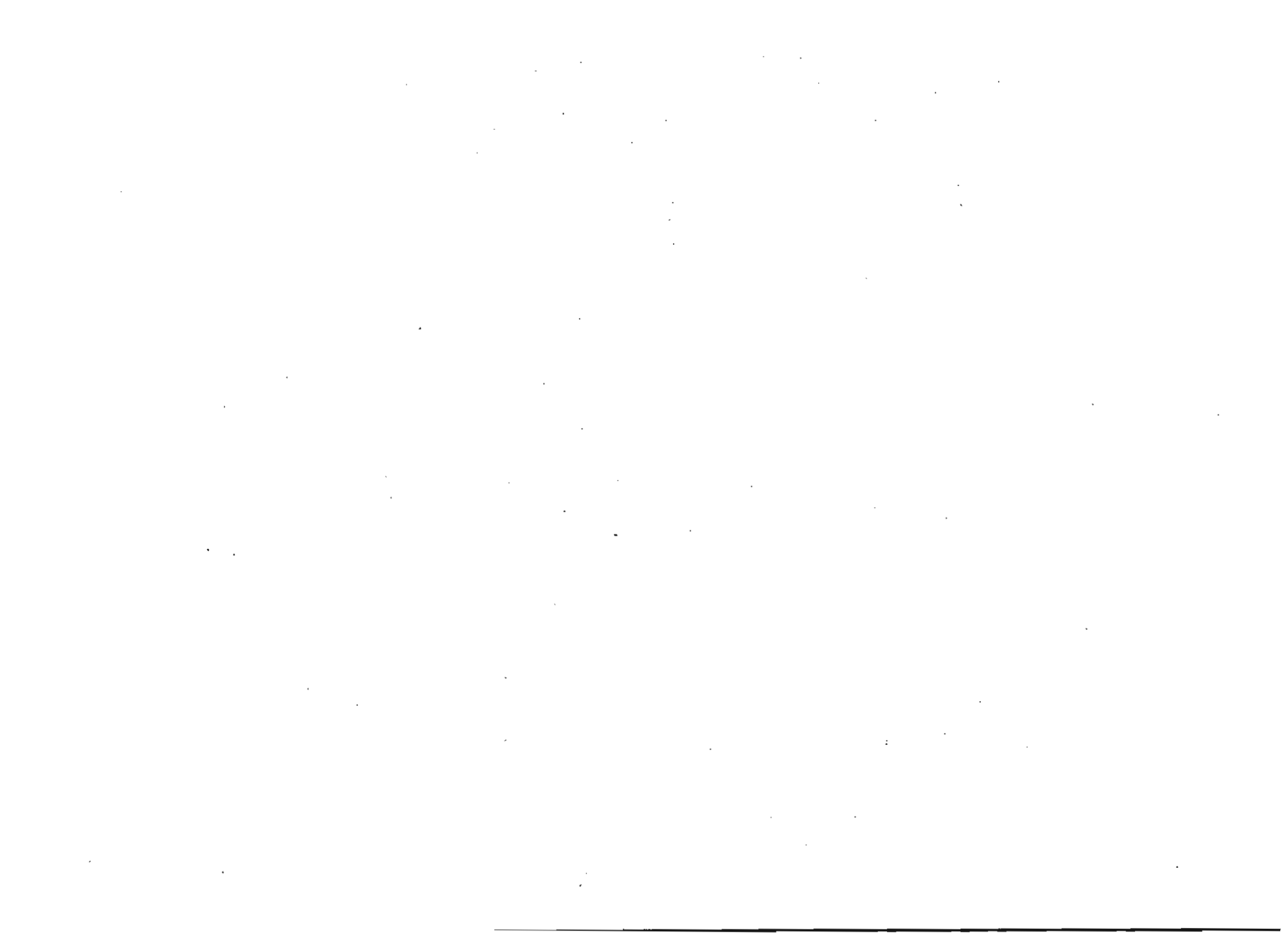

SOMMAIRE

AVANT-PROPOS.....	ii
PREFACE.....	v
PERSONNEL DE CONCEPTION.....	xiv
LISTE DES ABREVIATIONS.....	xvii
SOMMAIRE.....	xix
SERIE POPULATION	
P-1. POPULATION SUIVANT LE SEXE ET LA SITUATION DE RESIDENCE, SUPERFICIE DENSITE, CONCESSIONS ET MENAGES (REGIONS).....	1
P-2. POPULATION SUIVANT LE SEXE, L'AGE ET LA SITUATION DE RESIDENCE (PAYS T/R/U).....	2
P-3. POPULATION RESIDENTE SUIVANT LE SEXE, L'AGE, LE MODE DE VIE ET LA CONNAISSANCE DE LA DATE DE NAISSANCE (PAYS T/R/U).....	11
P-4. POPULATION RESIDENTE PAR SEXE ET MODE DE VIE EN FONCTION DE LA TAILLE DE VILLAGE OU DE QUARTIER DES COMMUNES (PAYS).....	20
D-1. POULATION RESIDENTE SUIVANT LE SEXE L'AGE ET LE LIEU DE NAISSANCE (PAYS T/U/R).....	21
D-2. POPULATION RESIDENTE SELON LA DUREE DE RESIDENCE DANS LE CERCLE ET LE SEXE (CERCLES).....	27
D-3. POPULATION RESIDENTE SELON L'AGE ET LA SURVIE DES PARENTS (PAYS T/U/R).....	29
D-4. POPULATION DU SEXE FEMININ DE 12 ANS ET PLUS SELON L'AGE ET LE NOMBRE D'ENFANTS NES VIVANTS (PAYS T/U/R).....	38
D-5. POPULATION DU SEXE FEMININ DE 12 ANS ET PLUS SELON L'AGE ET LE NOMBRE D'ENFANTS SURVIVANTS (PAYS T/U/R).....	39
D-6. POPULATION DU SEXE FEMININ DE 12 ANS ET PLUS SELON L'AGE ET LE NOMBRE D'ENFANTS NES VIVANTS ET L'APTITUDE A LIRE ET ECRIRE (PAYS T/U/R).....	40
D-7. POPULATION DU SEXE FEMININ DE 12 ANS ET PLUS SELON L'AGE ET LE NOMBRE D'ENFANTS NES VIVANTS ET LA DERNIERE CLASSE FREQUENTEE (PAYS T/U/R).....	41
D-8. POPULATION DU SEXE FEMININ DE 12 ANS ET PLUS SELON L'AGE ET LE NOMBRE D'ENFANTS SURVIVANTS ET L'APTITUDE A LIRE ET ECRIRE (PAYS T/U/R).....	42

D-9. POPULATION DU SEXE FEMININ DE 12 ANS ET PLUS SELON L'AGE ET LE NOMBRE D'ENFANTS SURVIVANTS ET LA DERNIERE CLASSE FREQUENTEE (PAYS T/U/R).....	43
D-10. POPULATION DU SEXE FEMININ DE 12 ANS ET PLUS SELON LA PROFESSION ET LE NOMBRE D'ENFANTS NES VIVANTS (PAYS T/U/R).....	44
D-11. POPULATION RESIDENTE FEMININE DE 12 ANS ET + SELON LE NOMBRE D'ENFANTS NES VIVANTS ET LA SITUATION MATRIMONIALE (PAYS T/U/R).....	53
D-12. NAISSANCES ET DECES DES 12 DERNIERS MOIS SUIVANT LE SEXE (PAYS T/U/R).....	54
D-13. NAISSANCES DES 12 DERNIERS MOIS SELON LE SEXE ET L'AGE DE LA MERE A L'ACCOUCHEMENT (PAYS T/U/R).....	55
D-14. DECES DES DOUZE DERNIERS MOIS SUIVANT LE SEXE ET L'AGE (REGIONS T/U/R, COMMUNES).....	56
D-15. DECES DE MOINS D'UN AN SUIVANT LE SEXE ET L'AGE (PAYS T/U/R).....	58
S-1. POPULATION RESIDENTE SELON LA NATIONALITE, LES GRANDS GROUPES D'AGE ET LE SEXE (PAYS T/U/R).....	59
S-2. POPULATION RESIDENTE SUIVANT LE SEXE, L'AGE ET LE HANDICAP (PAYS).....	61
S-3. POPULATION RESIDENTE DE 6 ANS ET + SELON LA LANGUE MATERNELLE ET LA LANGUE PARLEE (PAYS T/U/R).....	63
S-4. POPULATION RESIDENTE DE 6 ANS ET + SELON LE SEXE, L'AGE ET L'APTITUDE A LIRE ET ECRIRE (PAYS T/U/R).....	72
S-5. POPULATION RESIDENTE DE 6 ANS ET + SELON LE SEXE, L'AGE ET LA DERNIERE CLASSE FREQUENTEE (PAYS T/U/R).....	75
S-6. POPULATION RESIDENTE DE 6 ANS ET + SUIVANT LE SEXE, LA NATIONALITE ET L'APTITUDE A LIRE ET ECRIRE (PAYS).....	78
S-7. POPULATION RESIDENTE DE 6 ANS ET + SUIVANT LE SEXE, LA NATIONALITE ET LA DERNIERE CLASSE FREQUENTEE (PAYS).....	79
S-8. POPULATION RESIDENTE DE 12 ANS ET + SELON L'ETAT MATRIMONIAL, L'AGE ET LE SEXE (PAYS T/U/R).....	80
S-9. POPULATION FEMININE RESIDENTE DE 12 ANS ET PLUS SUIVANT L'AGE LA SITUATION MATRIMONIALE ET LA DERNIERE CLASSE FREQUENTEE (PAYS).....	82

S-10. POPULATION RESIDENTE MARIEE DE 12 ANS ET PLUS SELON LE NOMBRE D'EPOUSES OU DE MARIAGES CONTRACTES L'AGE ET LE SEXE (PAYS T/U/R).....	85
S-11. REPARTITION DES CHEFS DE MENAGE SUIVANT LE SEXE, L'APTITUDE A LIRE ET ECRIRE ET LA TAILLE DU MENAGE (PAYS).....	86
S-12. REPARTITION DES MENAGES SUIVANT LA TAILLE DU MENAGE, LE SEXE ET L'AGE DU CHEF DE MENAGE (PAYS).....	87
S-13. NOMBRE ET POPULATION DES CONCESSIONS SUIVANT LA TAILLE EN MENAGES (PAYS).....	89
N-1. POPULATION RESIDENTE SUIVANT LE SEXE, L'AGE ET LE MODE DE VIE (NOMADE OU SEDENTAIRE) (PAYS).....	90
N-2. POPULATION RESIDENTE DE 6 ANS ET + SELON LE MODE DE VIE L'AGE ET LE TYPE D'ACTIVITE (PAYS).....	91
N-3. POPULATION RESIDENTE DE 12 ANS ET + SELON LE MODE DE VIE L'AGE ET LE STATUT MATRIMONIAL (PAYS).....	92
N-4. POPULATION RESIDENTE DE 12 ANS ET + MARIEE SELON LE NOMBRE D'EPOUSES OU DE MARIAGE, LE MODE DE VIE, L'AGE ET LE SEXE (PAYS).....	93

SERIE ECONOMIQUE

E-1. POPULATION RESIDENTE DE 6 ANS ET + SUIVANT LE SEXE, L'AGE ET LE TYPE D'ACTIVITE (PAYS).....	94
E-2. POPULATION RESIDENTE DE 6 ANS ET + SUIVANT LE SEXE, LA NATIONALITE ET LE TYPE D'ACTIVITE (PAYS).....	97
E-3. POPULATION RESIDENTE DE 6 ANS ET PLUS SUIVANT LE SEXE, L'AGE, LE TYPE D'ACTIVITE ET L'APTITUDE A LIRE ET A ECRIRE (PAYS).....	98
E-4. POPULATION RESIDENTE DE 6 ANS ET PLUS SUIVANT LE SEXE, L'AGE, LE TYPE D'ACTIVITE ET LA DERNIERE CLASSE FREQUENTEE (PAYS).....	102
E-5. POPULATION RESIDENTE DE 6 ANS ET PLUS SUIVANT LE SEXE, L'AGE, LE TYPE D'ACTIVITE ET LA PROFESSION (PAYS).....	107

E-6. POPULATION RESIDENTE DE 12 ANS ET PLUS SUIVANT LE SEXE, L'AGE, LE TYPE D'ACTIVITE ET LA SITUATION MATRIMONIALE (PAYS).....	110
E-7. POPULATION RESIDENTE DE 6 ANS ET PLUS SUIVANT LE SEXE, L'AGE, LA PROFESSION ET LA DERNIERE CLASSE FREQUENTEE (PAYS).....	113
E-8. POPULATION RESIDENTE DE 6 ANS ET PLUS SUIVANT LE SEXE, L'AGE ET LA PROFESSION (PAYS).....	121
E-9. POPULATION ACTIVE OCCUPEE DE 12 ANS ET PLUS SELON LE SEXE, L'AGE, LA PROFESSION ET L'ETAT MATRIMONIAL (PAYS).....	142
E-10. POPULATION ACTIVE OCCUPEE SUIVANT LE SEXE, L'AGE ET L'ACTIVITE PRINCIPALE (PAYS).....	147
E-11. POPULATION ACTIVE OCCUPEE SUIVANT LE SEXE, L'AGE, L'ACTIVITE PRINCIPALE ET LA DERNIERE CLASSE FREQUENTEE (PAYS).....	165
E-12. POPULATION ACTIVE OCCUPEE SUIVANT LE SEXE, L'ACTIVITE PRINCIPALE ET LA BRANCHE DANS L'ACTIVITE PRINCIPALE (PAYS).....	173
E-13. POPULATION ACTIVE OCCUPEE SUIVANT LE SEXE, L'ACTIVITE PRINCIPALE ET LA SITUATION DANS L'ACTIVITE PRINCIPALE (PAYS).....	179
E-14. POPULATION ACTIVE OCCUPEE SUIVANT LE SEXE, L'AGE ET LA BRANCHE DANS L'ACTIVITE PRINCIPALE (PAYS).....	185
E-15. POPULATION ACTIVE OCCUPEE SUIVANT LE SEXE, L'AGE, LA BRANCHE DE L'ACTIVITE PRINCIPALE ET LA DERNIERE CLASSE FREQUENTEE (PAYS).....	187
E-16. POPULATION ACTIVE OCCUPEE SUIVANT LE SEXE, L'AGE ET LA SITUATION DANS L'ACTIVITE PRINCIPALE (PAYS).....	195
E-17. POPULATION ACTIVE OCCUPEE SUIVANT LE SEXE, L'AGE, LA SITUATION DANS L'ACTIVITE PRINCIPALE ET LA DERNIERE CLASSE FREQUENTEE (PAYS).....	196
E-18. POPULATION ACTIVE OCCUPEE SUIVANT LE SEXE, LA BRANCHE ET LA SITUATION DANS L'ACTIVITE PRINCIPALE (PAYS).....	204
E-19. POPULATION ACTIVE OCCUPEE DE 12 ANS ET PLUS SELON LE SEXE, LA SITUATION DANS L'ACTIVITE ET L'ETAT MATRIMONIAL (PAYS).....	206
E-20. CHEFS DE MENAGES SELON LE SEXE LE TYPE D'ACTIVITE ET LA TAILLE DU MENAGE (PAYS).....	210

E-21. CHEFS DE MENAGES SELON LE SEXE L'ACTIVITE PRINCIPALE ET LA TAILLE DU MENAGE (PAYS).....	211
E-22. CHEFS DE MENAGES SUIVANT L'ACTIVITE PRINCIPALE ET LA SITUATION DANS L'ACTIVITE PRINCIPALE (PAYS).....	212
E-23. CHEFS DE MENAGES SUIVANT LA TAILLE LE SEXE ET LA SITUATION DANS L'ACTIVITE PRINCIPALE (PAYS).....	214
E-24. MENAGES SUIVANT LA SITUATION DU C.M. DANS L'ACTIVITE ET LE TYPE DE BATIMENT (PAYS).....	215
E-25. MENAGES SUIVANT LE TYPE D'ACTIVITE DU C.M. ET LE TYPE DE BATIMENT (PAYS).....	216
E-26. MENAGES DONT LE CHEF APPARTIENT A LA POPULATION ACTIVE SUIVANT LE SEXE LA TAILLE DU MENAGE ET LE MODE D'APPROVISIONNEMENT EN EAU (PAYS).....	217
E-27. MENAGES DONT LE CHEF APPARTIENT A LA POPULATION ACTIVE SUIVANT LE SEXE DU C.M LE MODE D'OCCUPATION ET LE NOMBRE DE PIECES OCCUPEES (PAYS).....	218

SERIE HABITAT

H-1. MENAGES SUIVANT LE TYPE D'HABITAT ET LA TAILLE DU MENAGE (PAYS).....	219
H-2. MENAGES SUIVANT LE NOMBRE DE PIECES OCCUPEES ET LA TAILLE DU MENAGE (PAYS).....	220
H-3. MENAGES SUIVANT LE NOMBRE DE PIECES OCCUPEES, ET LE MODE D'OCCUPATION (PAYS).....	221
H-4. MENAGES SUIVANT LA TAILLE DU MENAGE ET LE MODE D'APPROVISIONNEMENT EN EAU (PAYS).....	222
H-5. MENAGES SUIVANT LE MODE D'APPROVISIONNEMENT EN EAU ET LE MODE D'OCCUPATION (PAYS T/U/R).....	223
H-6. MENAGES SUIVANT LE TYPE D'ECLAIRAGE ET LE MODE D'OCCUPATION (PAYS T/U/R).....	224
H-7. MENAGES SUIVANT LE TYPE D'AISANCE ET LE TYPE DE BATIMENT (PAYS).....	225
H-8. BATIMENTS SUIVANT LES MATERIAUX DES MURS ET LE TYPE DE BATIMENT (PAYS T/U/R).....	226
H-9. BATIMENT SUIVANT LES MATERIAUX DES MURS ET DU TOIT (PAYS T/U/R).....	227
H-10. BATIMENT SUIVANT LES MATERIAUX DU SOL ET DU TYPE DE BATIMENT	
H-11. BATIMENTS SUIVANT LES MATERIAUX DES MURS ET DU SOL (PAYS T/U/R).....	229
H-12. MENAGES SUIVANT LE COMBUSTIBLE UTILISE ET LA TAILLE DU MENAGE (PAYS).....	230
H-13. MENAGES SUIVANT LE MODE D'APPROVISIONNEMENT EN EAU ET LE MODE D'ECLAIRAGE (PAYS T/U/R).....	231

H-14. MENAGES SUIVANT LA TAILLE ET L'EXISTENCE DU FOYER AMELIORE (PAYS T/U/R).....	232
H-15. MENAGES SUIVANT L'EXISTENCE DU FOYER AMELIORE ET LE MODE DE VIE (PAYS T/U/R).....	233
H-16. MENAGES SUIVANT L'EXISTENCE DU FOYER AMELIORE ET LE TYPE DE COMBUSTIBLE UTILISE (PAYS T/U/R).....	234
H-17. MENAGES SUIVANT L'EXISTENCE DU FOYER AMELIORE ET LE TYPE D'ACTIVITE DU C.M. (PAYS T/U/R).....	235
H-18. MENAGES SUIVANT L'EXISTENCE DU FOYER AMELIORE ET L'APTITUDE A LIRE ET ECRIRE DU C.M. (PAYS T/U/R).....	236

SERIE
POPULATION



TABLEAU P-1 : POPULATION SUIVANT LE SEXE ET LA SITUATION DE RESIDENCE, SUPERFICIE, DENSITE, CONCESSIONS ET MENAGES
(PAYS, REGIONS)

DIVISIONS ADMINISTRATIVES	PERSONNES RECENSEES						POPULATION RESIDENTE				SUPERF.	DENS.	CONCE.	MENAGES
	RES. PRES.		RES. ABS.		VISIT.		(RES. PRES + RES. ABS.)		ENS.					
	HOM.	FEM.	HOM.	FEM.	HOM.	FEM.	HOM.	FEM.	HOM.	FEM.				
REPUBLIQUE DU MALI														
TOTAL	3491225	3755392	269486	180245	79779	100344	3760711	3935637	7696348	1248574	6.2	787783	1364079	
RURAL	2689487	2929154	233937	153481	54922	71375	2923424	3082635	6006059	-	-	621097	1081133	
URBAIN	801738	826238	35549	26764	24857	28969	837287	853002	1690289	-	-	166686	282946	
REGION DE KAYES														
TOTAL	473515	524257	40765	28470	14875	15219	514280	552727	1067007	119743	8.9	83951	173874	
RURAL	407802	455620	36861	25627	12630	12865	444663	481247	925910	-	-	71077	151536	
URBAIN	65713	68637	3904	2843	2245	2354	69617	71480	141097	-	-	12874	22338	
REGION DE KOULIKORO														
TOTAL	539429	573354	48286	36899	13090	20521	587715	610253	1197968	95848	12.5	112394	194265	
RURAL	474789	504856	44161	33735	11085	17912	518950	538591	1057541	-	-	98414	171925	
URBAIN	64640	68498	4125	3164	2005	2609	68765	71662	140427	-	-	13980	22340	
REGION DE SIKASSO														
TOTAL	609788	650941	27312	22769	9740	12952	637100	673710	1310810	70280	18.7	110663	211391	
RURAL	515797	556560	23461	19662	7553	10360	539258	576222	1115480	-	-	92336	179149	
URBAIN	93991	94381	3851	3107	2187	2592	97842	97488	195330	-	-	18327	32242	
REGION DE SEGOU														
TOTAL	603200	639082	55641	41708	13260	17289	658841	680790	1339631	64821	20.7	161289	243258	
RURAL	492487	528055	51091	37932	9426	12905	543578	565987	1109565	-	-	136049	203957	
URBAIN	110713	111027	4550	3776	3834	4384	115263	114803	230066	-	-	25240	39301	
REGION DE MOPTI														
TOTAL	571341	626646	55600	29030	14086	15987	626941	655676	1282617	79017	16.2	158868	267394	
RURAL	495802	545939	51197	26609	10614	12305	546999	572548	1119547	-	-	140949	236379	
URBAIN	75539	80707	4403	2421	3472	3682	79942	83128	163070	-	-	17919	31015	
REGION DE TOMBOUCTOU														
TOTAL	199471	232038	20057	7752	2843	4115	219528	239790	459318	496611	.9	56986	94954	
RURAL	162128	188471	18161	6584	2231	3304	180289	195055	375344	-	-	44740	78134	
URBAIN	37343	43567	1896	1168	612	811	39239	44735	83974	-	-	12246	16820	
REGION DE GAO														
TOTAL	176570	189039	10804	4309	2433	2600	187374	193348	380722	322002	1.2	46246	73549	
RURAL	140682	149653	9005	3332	1383	1724	149687	152985	302672	-	-	37532	60053	
URBAIN	35888	39386	1799	977	1050	876	37687	40363	78050	-	-	8714	13496	
DISTRICT DE BAMAKO														
TOTAL	317911	320035	11021	9308	9452	11661	328932	329343	658275	252	2612.2	57386	105394	
RURAL	-	-	-	-	-	-	-	-	-	-	-	-	-	
URBAIN	317911	320035	11021	9308	9452	11661	328932	329343	658275	-	-	57386	105394	

TABLEAU P-2 : POPULATION SUIVANT LE SEXE, L'AGE ET LA SITUATION DE RESIDENCE
(PAYS T/R/U)

AGE	POPULATION RECENSEE														POPULATION RESIDENTE		
	RES. PRES.		RESIDENTS ABSENTS						VISITEURS						HOM.	FEM.	ENS.
	HOM.	FEM.	RAI		RAE		RA		VI		VE		HOM.	FEM.			
			HOM.	FEM.	HOM.	FEM.	HOM.	FEM.	HOM.	FEM.	HOM.	FEM.					
REPUBLIQUE DU MALI																	
00 MOIS	10221	9999	303	329	18	13	6	7	339	349	20	14	5	8	10548	10348	20896
01	10021	10173	361	330	19	14	6	6	275	300	12	10	2	10	10407	10523	20930
02	11829	11749	453	466	22	22	7	2	262	320	16	26	8	6	12311	12239	24550
03	13155	12912	579	519	30	37	8	10	344	339	17	20	4	7	13772	13478	27250
04	11854	12428	536	588	26	39	12	11	320	318	14	17	6	5	12428	13066	25494
05	9768	9999	421	462	31	32	9	9	286	273	25	22	7	5	10229	10502	20731
06	12286	12311	552	533	31	36	13	6	318	329	23	28	10	6	12882	12886	25768
07	9008	9016	387	362	20	21	6	7	247	239	21	19	3	5	9421	9406	18827
08	10337	10244	418	462	35	21	12	8	259	280	20	16	4	5	10802	10735	21537
09	7371	6982	329	309	26	27	6	7	168	182	19	23	4	10	7732	7325	15057
10	7035	6805	320	307	28	31	7	12	177	188	18	18	4	3	7390	7155	14545
11	6704	6428	283	302	19	29	3	10	137	158	11	12	1	3	7009	6769	13778
00 ANS	119589	119046	4942	4969	305	322	95	95	3132	3275	216	225	58	73	124931	124432	249363
01	116523	113928	4697	5242	385	365	80	107	2927	3137	260	253	84	70	121685	119642	241327
02	154053	151136	5399	5801	458	465	104	132	3348	3499	284	306	94	95	160014	157534	317548
03	154263	152186	4327	4957	332	394	97	117	2599	2993	216	297	62	78	159019	157654	316673
04	148388	147135	3714	4536	315	371	85	105	2015	2603	204	242	45	74	152502	152147	304649
00-04	692816	683431	23079	25505	1795	1917	461	556	14021	15507	1180	1323	343	390	718151	711409	1429560
05	155759	152838	3769	4910	298	372	89	110	1993	2857	231	234	53	85	159915	158230	318145
06	122320	118557	3046	3855	208	330	67	88	1309	1882	141	165	33	57	125641	122830	248471
07	127602	121316	3569	3955	261	288	88	97	1387	1816	127	135	28	45	131520	125656	257176
08	114716	109422	3468	3768	218	318	86	102	1287	1809	99	109	23	44	118488	113610	232098
09	93037	86037	2910	3112	189	217	61	73	794	1077	70	65	24	33	96197	89439	185636
05-09	613434	588170	16762	19600	1174	1525	391	470	6770	9441	668	708	161	264	631761	609765	1241526
10	112906	101548	4103	3952	333	316	97	68	1314	1862	115	109	29	44	117439	105884	223323
11	76916	69195	2614	2722	183	198	49	57	761	972	50	59	16	22	79762	72172	151934
12	93871	83799	3861	3873	408	306	98	82	1180	1809	78	86	28	38	98238	88060	186298
13	74302	69057	3156	3383	330	284	69	56	918	1626	48	48	20	36	77857	72780	150637
14	73646	69729	3614	4084	461	285	85	64	1087	1984	64	64	31	39	77806	74162	151968
10-14	431641	393328	17348	18014	1715	1389	398	327	5260	8253	355	366	124	179	451102	413058	864160
15	84693	81399	5768	5756	931	399	132	114	1791	3003	98	116	49	85	91524	87668	179192
16	62221	67988	4901	5363	883	364	126	98	1261	2726	65	87	36	65	68131	73813	141944
17	59462	67883	5404	5609	1266	411	137	111	1543	2831	58	118	49	62	66269	74014	140283
18	59692	78349	6610	6044	1798	482	154	126	2046	3681	110	171	55	104	68254	85001	153255
19	46212	53528	5214	3963	1591	306	150	81	1306	2297	73	102	44	58	53167	57878	111045
15-19	312280	349147	27897	26735	6469	1962	699	530	7947	14538	404	594	233	374	347345	378374	725719
20	68682	102456	8912	6700	3404	562	281	149	2808	4746	189	273	91	127	81279	109867	191146
21	36157	43345	4459	2941	1845	290	129	59	1128	1705	68	94	27	44	42590	46635	89225
22	44639	61012	5742	3770	2669	347	189	97	1684	2665	99	146	41	70	53239	65226	118465
23	36472	44924	4306	2585	2120	267	135	53	1346	1818	88	128	24	46	43033	47829	90862
24	33482	42516	3961	2421	1861	266	107	45	1145	1584	77	105	35	31	39411	45248	84659
20-24	219432	294253	27380	18417	11899	1732	841	403	8111	12518	521	746	218	318	259552	314805	574357

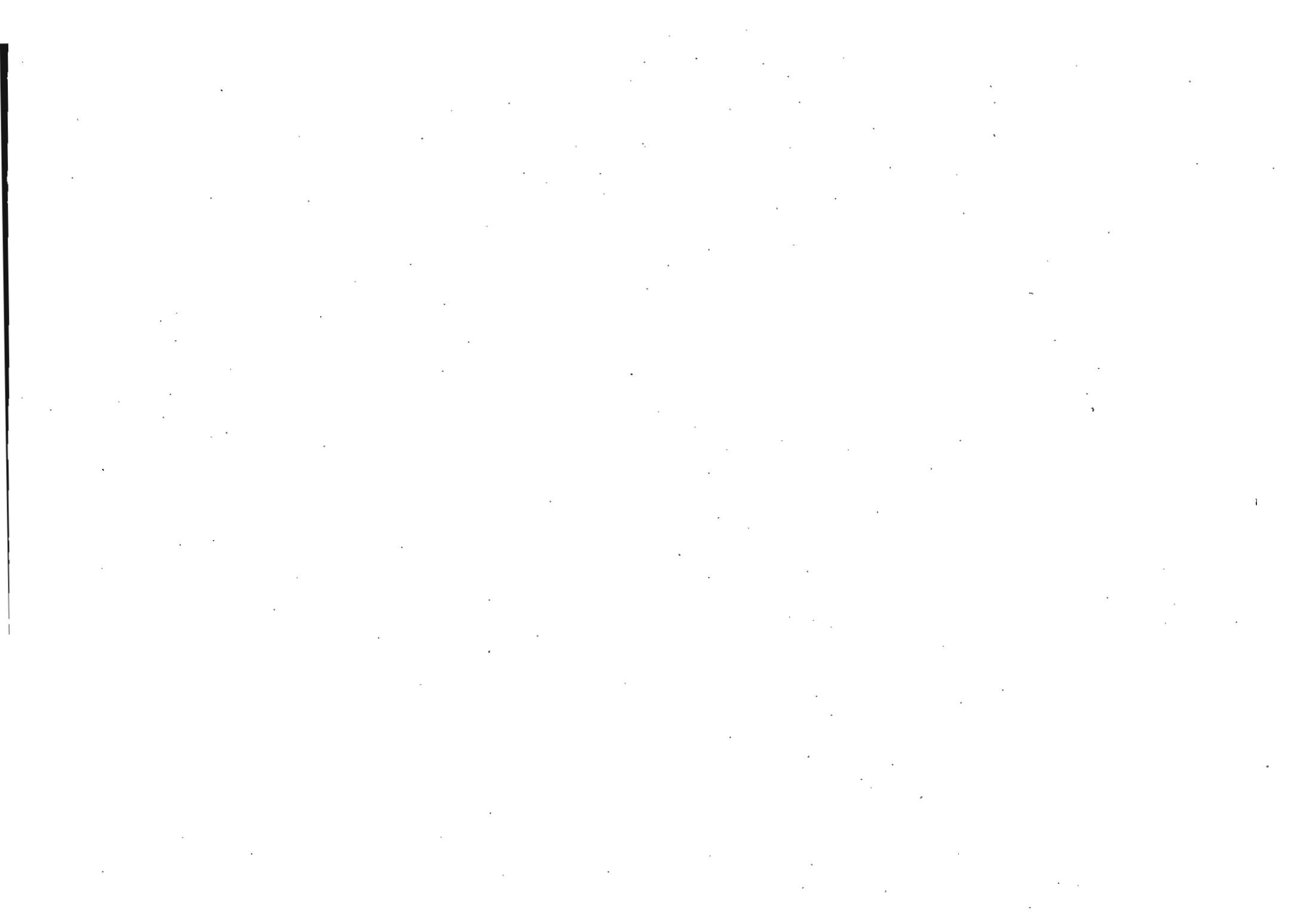
TABLEAU P-2 : POPULATION SUIVANT LE SEXE, L'AGE ET LA SITUATION DE RESIDENCE
(PAYS T/R/U)

AGE	POPULATION RECENSEE												POPULATION RESIDENTE				
	RES. PRES.		RESIDENTS ABSENTS						VISITEURS						ENS.		
	HOM.	FEM.	RAI		RAE		RA		VI		VE		V				
			HOM.	FEM.	HOM.	FEM.	HOM.	FEM.	HOM.	FEM.	HOM.	FEM.					
REPUBLIQUE DU MALI																	
25	58342	99278	7240	5418	3405	549	230	106	2843	3895	191	275	93	104	69217	105351	174568
26	34309	47276	3742	2459	1779	244	133	64	1260	1583	111	98	42	41	39963	50043	90006
27	40234	56801	4620	2863	2217	273	142	60	1463	1716	132	125	47	54	47213	59997	107210
28	36718	51840	3925	2546	1792	265	128	59	1314	1575	113	131	37	51	42563	54710	97273
29	27620	33715	2726	1632	1211	159	74	32	749	832	82	80	20	31	31631	35538	67169
25-29	197223	288910	22253	14918	10404	1490	707	321	7629	9601	629	709	239	281	230587	305639	536226
30	64227	106801	7405	4957	2874	467	219	101	2660	3344	175	249	75	100	74725	112326	187051
31	25355	29486	2270	1267	951	158	59	38	606	560	71	52	14	19	28635	30949	59584
32	32948	41207	3146	1771	1181	186	82	34	969	1021	116	85	27	17	37357	43198	80555
33	27261	28491	2342	1154	890	109	87	34	673	622	54	59	25	15	30580	29788	60368
34	24658	27215	2167	1094	800	126	63	21	544	505	65	43	20	9	27688	28456	56144
30-34	174449	233200	17330	10243	6696	1046	510	228	5452	6052	481	488	161	160	198985	244717	443702
35	51245	70646	5406	2925	1761	289	138	62	1712	1716	149	137	37	40	58550	73922	132472
36	25942	28878	2262	1193	726	133	58	26	602	606	58	46	16	16	28988	30230	59218
37	31031	36781	2662	1392	845	134	56	27	668	653	65	49	20	14	34594	38334	72928
38	28084	30967	2465	1228	775	117	58	29	644	598	55	52	21	17	31382	32341	63723
39	22229	25256	1790	909	510	84	46	19	378	345	33	35	11	8	24575	26268	50843
35-39	158531	192528	14585	7647	4617	757	356	163	4004	3918	360	319	105	95	178089	201095	379184
40	57758	79197	5830	3038	1343	293	148	83	1796	1921	133	155	50	52	65079	82611	147690
41	18879	19811	1329	681	369	75	36	19	322	211	32	24	9	4	20613	20586	41199
42	26220	27930	2016	1044	556	102	49	21	555	419	54	43	12	7	28841	29097	57938
43	21192	19845	1457	705	405	74	44	13	348	297	36	14	12	9	23098	20637	43735
44	17470	15630	1158	598	284	65	37	20	289	232	26	24	8	5	18949	16313	35262
40-44	141519	162413	11790	6066	2957	609	314	156	3310	3080	281	260	91	77	156580	169244	325824
45	40908	45962	3775	1614	825	139	84	48	1053	890	85	77	21	33	45592	47763	93355
46	18770	17016	1282	626	273	64	22	12	328	261	18	26	9	8	20347	17718	38065
47	24464	27492	1650	904	358	95	53	17	407	303	47	29	13	13	26525	28508	55033
48	20278	20284	1391	671	333	87	43	13	379	355	26	18	9	6	22045	21055	43100
49	16136	16292	929	521	197	49	31	9	214	199	21	14	7	8	17293	16871	34164
45-49	120556	127046	9027	4336	1986	434	233	99	2381	2008	197	164	59	68	131802	131915	263717
50	44733	58137	3820	1822	672	154	91	37	1229	1234	107	92	48	49	49316	60150	109466
51	14663	13768	750	414	141	41	14	10	188	140	13	12	9	3	15568	14233	29801
52	19187	19883	1224	649	221	72	33	13	355	286	28	21	6	2	20665	20617	41282
53	15202	12136	800	393	147	34	31	15	205	160	13	8	6	3	16180	12578	28758
54	14101	11704	723	342	118	33	14	4	218	171	18	12	5	5	14956	12083	27039
50-54	107886	115628	7317	3620	1299	334	183	79	2195	1991	179	145	74	62	116685	119661	236346
55	26626	27513	1948	818	318	90	52	26	561	546	37	29	18	10	28944	28447	57391
56	15502	13054	879	368	143	33	27	13	246	206	20	16	8	5	16551	13468	30019
57	20063	20353	953	518	159	45	11	10	251	188	20	13	9	4	21186	20926	42112
58	15038	13137	884	353	139	30	21	7	253	211	24	17	5	5	16082	13527	29609
59	11786	10482	513	286	84	23	15	8	147	116	8	10	7	4	12398	10799	23197
55-59	89015	84539	5177	2343	843	221	126	64	1458	1267	109	85	47	28	95161	87167	182328

TABLEAU P-2 : POPULATION SUIVANT LE SEXE, L'AGE ET LA SITUATION DE RESIDENCE
(PAYS T/R/U)

AGE	POPULATION RECENSEE												POPULATION RESIDENTE				
	RES. PRES.		RESIDENTS ABSENTS						VISITEURS								
			RAI		RAE		RA		VI		VE		V				
	HOM.	FEM.	HOM.	FEM.	HOM.	FEM.	HOM.	FEM.	HOM.	FEM.	HOM.	FEM.	HOM.	FEM.	HOM.	FEM.	ENS.
REPUBLIQUE DU MALI																	
60	37087	47802	2488	1127	331	98	57	35	851	984	70	47	20	22	39963	49062	89025
61	11601	9833	433	251	73	19	15	4	114	77	10	6	5	3	12122	10107	22229
62	14944	15976	650	366	106	35	15	5	173	176	16	9	3	11	15715	16382	32097
63	11651	8669	442	222	75	14	9	7	136	107	9	13	4	1	12177	8912	21089
64	9162	6488	321	140	48	20	4	1	126	83	2	3	4	3	9535	6649	16184
60-64	84445	88768	4334	2106	633	186	100	52	1400	1427	107	78	36	40	89512	91112	180624
65	18931	19938	1037	434	153	39	20	13	288	314	33	25	19	7	20141	20424	40565
66	8567	6924	308	156	38	15	7	4	97	60	6	9	3	4	8920	7099	16019
67	15059	14628	472	277	74	31	11	11	147	113	9	6	6	3	15616	14947	30563
68	7976	6667	327	146	38	14	2	4	91	97	3	2	3	1	8343	6831	15174
69	7178	6103	209	119	24	9	5	5	68	53	3	5	-	-	7416	6236	13652
65-69	57711	54260	2353	1132	327	108	45	37	691	637	54	47	31	15	60436	55537	115973
70	18660	23859	818	401	97	26	28	8	338	351	19	27	11	14	19603	24294	43897
71	5238	4473	115	62	19	2	2	1	39	48	4	2	1	1	5374	4538	9912
72	6534	6966	157	93	27	7	7	6	53	61	4	1	2	1	6725	7072	13797
73	4734	3309	110	50	17	4	2	1	40	34	1	-	3	1	4863	3364	8227
74	3461	2663	78	43	9	2	3	1	37	34	2	-	1	1	3551	2709	6260
70-74	38627	41270	1278	649	169	41	42	17	507	528	30	30	18	18	40116	41977	82093
75	7192	8027	258	106	39	11	5	2	116	85	4	3	3	5	7494	8146	15640
76	3236	2905	78	43	11	4	4	-	29	26	2	1	2	-	3329	2952	6281
77	4796	5000	87	62	9	2	5	2	37	34	5	4	-	3	4897	5066	9963
78	3092	2583	91	30	14	3	2	-	26	26	4	2	1	-	3199	2616	5815
79	2058	1779	44	25	7	1	2	-	19	10	1	2	1	-	2111	1805	3916
75-79	20374	20294	558	266	80	21	18	4	227	181	16	12	7	8	21030	20585	41615
80+	24251	27637	654	277	74	19	9	9	238	254	12	26	8	4	24988	27942	52930
ND	7035	10570	1486	942	258	97	50	26	527	616	94	35	19	11	8829	11635	20464
TOTAL	3491225	3755392	210608	162816	53395	13888	5483	3541	72128	91817	5677	6135	1974	2392	3760711	3935637	7696348

TABLEAU P-2 : POPULATION SUIVANT LE SEXE, L'AGE ET LA SITUATION DE RESIDENCE
(PAYS T/R/U)

AGE	POPULATION RECENSEE														POPULATION RESIDENTE		
	RES. PRES.		RESIDENTS ABSENTS						VISITEURS						HOM.	FEM.	ENS.
	RAI	RAE	RA	VI	VE	V	HOM.	FEM.	HOM.	FEM.	HOM.	FEM.					
	HOM.	FEM.	HOM.	FEM.	HOM.	FEM.	HOM.	FEM.	HOM.	FEM.	HOM.	FEM.	HOM.	FEM.	HOM.	FEM.	ENS.
REPUBLIQUE DU MALI-URBAIN																	
00 MOIS	2006	1953	43	55	3	1	2	2	109	106	7	3	1	1	2054	2011	4065
01	2120	2053	65	42	7	1	3	1	90	83	6	4	1	5	2195	2097	4292
02	2131	2119	77	61	3	2	1	-	60	86	3	5	-	2	2212	2182	4394
03	2523	2610	51	43	5	4	2	2	83	83	3	4	2	2	2581	2659	5240
04	2681	2691	79	85	2	8	4	-	85	93	3	5	2	-	2766	2784	5550
05	2188	2234	63	63	4	8	3	1	73	72	7	4	4	2	2258	2306	4564
06	2828	2742	70	64	7	10	3	1	86	94	10	12	4	3	2908	2817	5725
07	2423	2434	47	52	5	4	1	1	64	93	6	5	2	-	2476	2491	4967
08	2604	2595	47	66	8	2	7	3	72	85	6	4	2	1	2666	2666	5332
09	1899	1815	61	44	5	3	3	1	49	53	4	5	1	3	1968	1863	3831
10	1786	1691	46	46	6	4	5	4	52	48	11	5	3	-	1843	1745	3588
11	1782	1755	37	50	4	5	1	6	46	52	2	6	-	1	1824	1816	3640
00 ANS	26971	26692	686	671	59	52	35	22	869	948	68	62	22	20	27751	27437	55188
01	26460	25641	611	680	90	83	24	21	788	775	63	52	22	22	27185	26425	53610
02	32160	31643	745	783	102	84	29	31	818	843	59	59	20	25	33036	32541	65577
03	30473	29927	620	768	74	81	24	30	557	715	50	61	15	15	31191	30806	61997
04	29137	28917	621	679	64	76	17	29	490	603	42	46	8	17	29839	29701	59540
00-04	145201	142820	3283	3581	389	376	129	133	3522	3884	282	280	87	99	149002	146910	295912
05	29137	28960	567	698	62	85	14	33	412	551	49	43	8	18	29780	29776	59556
06	25726	25081	518	592	40	94	20	21	307	386	30	27	8	13	26304	25788	52092
07	26351	25412	494	563	49	75	22	23	285	345	32	34	2	14	26916	26073	52989
08	24074	23456	475	525	50	75	18	23	250	359	23	19	4	4	24617	24079	48696
09	20213	19302	449	440	35	60	17	15	152	257	15	17	7	9	20714	19817	40531
05-09	125501	122211	2503	2818	236	389	91	115	1406	1898	149	140	29	58	128331	125533	253864
10	22758	21944	523	500	54	68	25	15	234	447	18	19	8	10	23360	22527	45887
11	17979	17111	398	359	31	51	12	14	152	270	12	11	6	4	18420	17535	35955
12	21178	20567	502	458	73	84	15	18	256	578	15	21	7	12	21768	21127	42895
13	18231	19260	450	429	43	63	12	12	260	653	9	10	6	21	18736	19764	38500
14	17947	19392	447	450	74	59	16	10	284	780	22	19	9	19	18484	19911	38395
10-14	98093	98274	2320	2196	275	325	80	69	1186	2728	76	80	36	66	100768	100864	201632
15	19336	21585	578	523	86	68	10	25	551	1076	20	31	14	35	20010	22201	42211
16	16529	19094	527	504	109	82	27	23	462	920	13	20	17	20	17192	19703	36895
17	16224	17963	554	501	128	93	30	24	601	820	13	27	17	15	16936	18581	35517
18	17368	20470	689	603	220	106	21	33	811	1107	19	37	19	30	18298	21212	39510
19	14587	15390	616	557	181	73	34	29	589	708	24	32	19	18	15418	16049	31467
15-19	84044	94502	2964	2688	724	422	122	134	3014	4631	89	147	86	118	87854	97746	185600
20	18442	21784	851	747	317	108	54	40	1030	1188	33	57	30	40	19664	22679	42343
21	11828	11847	588	452	237	94	25	27	498	527	29	29	16	16	12678	12420	25098
22	14102	15539	683	545	320	106	38	30	731	757	24	42	14	22	15143	16220	31363
23	12115	12769	554	444	257	90	34	19	626	604	30	38	11	20	12960	13322	26282
24	11268	11813	529	442	255	112	23	19	498	482	28	37	16	16	12075	12386	24461
20-24	67755	73752	3205	2630	1386	510	174	135	3383	3558	144	203	87	114	72520	77027	149547

TABLEAU P-2 : POPULATION SUIVANT LE SEXE, L'AGE ET LA SITUATION DE RESIDENCE
(PAYS T/R/U)

AGE	POPULATION RECENSEE												POPULATION RESIDENTE				
	RES. PRES.		RESIDENTS ABSENTS						VISITEURS								
			RAI		RAE		RA		VI		VE		V				
	HOM.	FEM.	HOM.	FEM.	HOM.	FEM.	HOM.	FEM.	HOM.	FEM.	HOM.	FEM.	HOM.	FEM.	HOM.	FEM.	ENS.
REPUBLIQUE DU MALI-URBAIN																	
25	16124	20734	726	744	386	133	33	23	1022	1049	52	67	34	29	17269	21634	38903
26	10491	11866	471	436	249	92	27	25	514	545	46	30	17	11	11238	12419	23657
27	11841	13242	522	439	247	88	33	22	556	534	38	33	16	16	12643	13791	26434
28	10610	12490	463	377	214	82	30	19	485	485	36	44	13	14	11317	12968	24285
29	8513	8789	357	275	160	60	18	10	309	298	21	23	8	16	9048	9134	18182
25-29	57579	67121	2539	2271	1256	455	141	99	2886	2911	193	197	88	86	61515	69946	131461
30	15223	19745	773	607	282	113	42	16	802	868	45	59	25	21	16320	20481	36801
31	7591	7478	281	201	129	49	19	10	244	170	17	18	6	12	8020	7738	15758
32	9610	9800	397	288	139	68	14	11	342	323	23	24	11	7	10160	10167	20327
33	7679	7222	280	192	119	38	16	13	246	216	14	20	12	4	8094	7465	15559
34	6729	6604	265	179	93	41	13	11	208	179	21	18	6	2	7100	6835	13935
30-34	46832	50849	1996	1467	762	309	104	61	1842	1756	120	139	60	46	49694	52686	102380
35	12849	14282	647	417	217	77	38	20	522	506	36	32	15	14	13751	14796	28547
36	6734	6504	263	179	102	44	20	6	204	178	16	16	5	8	7119	6733	13852
37	7753	7567	316	183	123	45	17	3	211	204	16	18	9	2	8209	7798	16007
38	6917	6866	301	197	84	42	12	7	193	181	11	18	11	4	7314	7112	14426
39	5637	5628	215	146	58	29	15	2	147	119	7	7	9	2	5925	5805	11730
35-39	39890	40847	1742	1122	584	237	102	38	1277	1188	86	91	49	30	42318	42244	84562
40	12335	13968	748	405	200	92	44	19	490	550	28	29	19	12	13327	14484	27811
41	4677	4592	158	119	51	30	10	5	125	87	11	5	8	3	4896	4746	9642
42	6440	6240	290	177	99	38	18	11	199	143	17	12	1	2	6847	6466	13313
43	4977	4558	201	115	52	28	8	2	133	103	12	6	6	7	5238	4703	9941
44	4119	3488	130	105	39	18	9	4	97	79	5	9	2	3	4297	3615	7912
40-44	32548	32846	1527	921	441	206	89	41	1044	962	73	61	36	27	34605	34014	68619
45	8846	8966	579	238	145	47	19	17	309	279	22	20	5	10	9589	9268	18857
46	4297	3650	151	114	53	20	5	3	99	88	4	10	2	3	4506	3787	8293
47	5438	5251	231	129	64	31	12	7	145	109	12	12	8	2	5745	5418	11163
48	4610	4082	211	109	59	26	8	3	138	121	6	3	2	2	4888	4220	9108
49	3734	3213	152	80	36	27	8	1	84	76	7	4	4	1	3930	3321	7251
45-49	26925	25162	1324	670	357	151	52	31	775	673	51	49	21	18	28658	26014	54672
50	8100	9450	523	250	129	50	16	12	346	405	18	16	14	14	8768	9762	18530
51	3409	2828	117	67	26	19	5	4	67	63	3	6	3	2	3557	2918	6475
52	4210	3882	210	106	54	26	16	2	127	123	9	9	1	1	4490	4016	8506
53	3285	2469	109	55	25	6	8	3	76	69	5	3	2	1	3427	2533	5960
54	2940	2360	104	44	23	11	5	3	75	60	6	4	1	4	3072	2418	5490
50-54	21944	20989	1063	522	257	112	50	24	691	720	41	38	21	22	23314	21647	44961
55	5048	5334	301	151	74	28	10	7	186	213	6	7	7	4	5433	5520	10953
56	2922	2313	128	39	24	14	7	4	75	83	4	7	-	3	3081	2370	5451
57	3615	3259	133	68	33	15	2	4	94	70	5	5	2	2	3783	3346	7129
58	2683	2253	120	50	20	8	3	3	87	83	4	6	3	2	2826	2314	5140
59	2061	1769	73	49	16	6	6	2	53	50	1	6	4	-	2156	1826	3982
55-59	16329	14928	755	357	167	71	28	20	495	499	20	31	16	11	17279	15376	32655

TABLEAU P-2 : POPULATION SUIVANT LE SEXE, L'AGE ET LA SITUATION DE RESIDENCE
(PAYS T/R/U)

AGE	POPULATION RECENSEE														POPULATION RESIDENTE		
	RES. PRES.		RESIDENTS ABSENTS						VISITEURS						ENS.		
	RAI	RAE	RA	VI	VE	V	HOM.	FEM.	ENS.								
	HOM.	FEM.	HOM.	FEM.	HOM.	FEM.				HOM.	FEM.	HOM.	FEM.				
REPUBLIQUE DU MALI-URBAIN																	
60	5429	7485	324	155	68	23	13	10	271	320	13	17	5	10	5834	7673	13507
61	2009	1607	60	47	22	7	3	-	41	31	5	3	1	-	2094	1661	3755
62	2456	2479	83	57	22	7	2	1	67	67	3	3	-	5	2563	2544	5107
63	2011	1547	61	35	14	5	3	2	55	40	1	8	1	-	2089	1589	3678
64	1654	1140	54	17	5	5	-	-	46	31	1	1	1	1	1713	1162	2875
60-64	13559	14258	582	311	131	47	21	13	480	489	23	32	8	16	14293	14629	28922
65	2956	3528	157	73	29	10	7	4	100	134	7	9	8	1	3149	3615	6764
66	1425	1074	40	25	6	6	2	1	31	25	2	4	1	2	1473	1106	2579
67	2209	2175	52	34	13	4	4	1	57	45	3	5	3	2	2278	2214	4492
68	1308	1134	46	21	9	6	-	-	35	34	-	-	-	1	1363	1161	2524
69	1332	1101	31	16	5	3	1	1	26	17	1	2	-	-	1369	1121	2490
65-69	9230	9012	326	169	62	29	14	7	249	255	13	20	12	6	9632	9217	18849
70	2500	3804	103	60	21	6	5	4	110	112	6	10	3	5	2629	3874	6503
71	881	763	21	7	5	1	1	-	14	21	1	1	-	-	908	771	1679
72	1031	1157	35	11	4	2	-	1	27	21	-	-	1	1	1070	1171	2241
73	907	665	13	9	4	2	1	-	18	9	-	-	1	-	925	676	1601
74	591	479	9	9	5	2	-	-	12	13	1	-	1	1	605	490	1095
70-74	5910	6868	181	96	39	13	7	5	181	176	8	11	6	7	6137	6982	13119
75	1159	1557	37	22	4	-	-	1	48	37	2	-	-	2	1200	1580	2780
76	566	570	12	6	2	1	1	-	11	11	2	-	1	-	581	577	1158
77	730	702	19	6	1	-	2	1	17	11	3	3	-	2	752	709	1461
78	528	458	17	5	5	1	1	-	11	11	1	-	-	-	551	464	1015
79	350	285	8	2	1	-	-	-	9	4	1	1	-	-	359	287	646
75-79	3333	3572	93	41	13	2	4	2	96	74	9	4	1	4	3443	3617	7060
80+	3560	4883	94	41	19	2	2	3	76	75	2	5	4	2	3675	4929	8604
ND	3505	3344	634	239	86	29	24	9	159	217	61	12	8	5	4249	3621	7870
TOTAL	801738	826238	27131	22140	7184	3685	1234	939	22762	26694	1440	1540	655	735	837287	853002	1690289

TABLEAU P-2 : POPULATION SUIVANT LE SEXE, L'AGE ET LA SITUATION DE RESIDENCE
(PAYS T/R/U)

AGE	POPULATION RECENSEE														POPULATION RESIDENTE		
	RES. PRES.		RESIDENTS ABSENTS						VISITEURS						ENS.		
	RAI	RAE	RA	VI	VE	V	HOM.	FEM.	HOM.	FEM.	HOM.	FEM.	HOM.	FEM.			
															HOM.	FEM.	HOM.
REPUBLIQUE DU MALI-RURAL																	
00 MOIS	8215	8046	260	274	15	12	4	5	230	243	13	11	4	7	8494	8337	16831
01	7901	8120	296	288	12	13	3	5	185	217	6	6	1	5	8212	8426	16638
02	9698	9630	376	405	19	20	6	2	202	234	13	21	8	4	10099	10057	20156
03	10632	10302	528	476	25	33	6	8	261	256	14	16	2	5	11191	10819	22010
04	9173	9737	457	503	24	31	8	11	235	225	11	12	4	5	9662	10282	19944
05	7580	7765	358	399	27	24	6	8	213	201	18	18	3	3	7971	8196	16167
06	9458	9569	482	469	24	26	10	5	232	235	13	16	6	3	9974	10069	20043
07	6585	6582	340	310	15	17	5	6	183	146	15	14	1	5	6945	6915	13860
08	7733	7649	371	396	27	19	5	5	187	195	14	12	2	4	8136	8069	16205
09	5472	5167	268	265	21	24	3	6	119	129	15	18	3	7	5764	5462	11226
10	5249	5114	274	261	22	27	2	8	125	140	7	13	1	3	5547	5410	10957
11	4922	4673	246	252	15	24	2	4	91	106	9	6	1	2	5185	4953	10138
00 ANS	92618	92354	4256	4298	246	270	60	73	2263	2327	148	163	36	53	97180	96995	194175
01	90063	88287	4086	4562	295	282	56	86	2139	2362	197	201	62	48	94500	93217	187717
02	121893	119493	4654	5018	356	381	75	101	2530	2656	225	247	74	70	126978	124993	251971
03	123790	122259	3707	4189	258	313	73	87	2042	2278	166	236	47	63	127828	126848	254676
04	119251	118218	3093	3857	251	295	68	76	1525	2000	162	196	37	57	122663	122446	245109
00-04	547615	540611	19796	21924	1406	1541	332	423	10499	11623	898	1043	256	291	569149	564499	1133648
05	126622	123878	3202	4212	236	287	75	77	1581	2306	182	191	45	67	130135	128454	258589
06	96594	93476	2528	3263	168	236	47	67	1002	1496	111	138	25	44	99337	97042	196379
07	101251	95904	3075	3392	212	213	66	74	1102	1471	95	101	26	31	104604	99583	204187
08	90642	85966	2993	3243	168	243	68	79	1037	1450	76	90	19	40	93871	89531	183402
09	72824	66735	2461	2672	154	157	44	58	642	820	55	48	17	24	75483	69622	145105
05-09	487933	465959	14259	16782	938	1136	300	355	5364	7543	519	568	132	206	503430	484232	987662
10	90148	79604	3580	3452	279	248	72	53	1080	1415	97	90	21	34	94079	83357	177436
11	58937	52084	2216	2363	152	147	37	43	609	702	38	48	10	18	61342	54637	115979
12	72693	63232	3359	3415	335	222	83	64	924	1231	63	65	21	26	76470	66933	143403
13	56071	49797	2706	2954	287	221	57	44	658	973	39	38	14	15	59121	53016	112137
14	55699	50337	3167	3634	387	226	69	54	803	1204	42	45	22	20	59322	54251	113573
10-14	333548	295054	15028	15818	1440	1064	318	258	4074	5525	279	286	88	113	350334	312194	662528
15	65357	59814	5190	5233	845	331	122	89	1240	1927	78	85	35	50	71514	65467	136981
16	45692	48894	4374	4859	774	282	99	75	799	1806	52	67	19	45	50939	54110	105049
17	43238	49920	4850	5108	1138	318	107	87	942	2011	45	91	32	47	49333	55433	104766
18	42324	57879	5921	5441	1578	376	133	93	1235	2574	91	134	36	74	49956	63789	113745
19	31625	38138	4598	3406	1410	233	116	52	717	1589	49	70	25	40	37749	41829	79578
15-19	228236	254645	24933	24047	5745	1540	577	396	4933	9907	315	447	147	256	259491	280628	540119
20	50240	80672	8061	5953	3087	454	227	109	1778	3558	156	216	61	87	61615	87188	148803
21	24329	31498	3871	2489	1608	196	104	32	630	1178	39	65	11	28	29912	34215	64127
22	30537	45473	5059	3225	2349	241	151	67	953	1908	75	104	27	48	38096	49006	87102
23	24357	32155	3752	2141	1863	177	101	34	720	1214	58	90	13	26	30073	34507	64580
24	22214	30703	3432	1979	1606	154	84	26	647	1102	49	68	19	15	27336	32862	60198
20-24	151677	220501	24175	15787	10513	1222	667	268	4728	8960	377	543	131	204	187032	237778	424810

TABLEAU P-2 : POPULATION SUIVANT LE SEXE, L'AGE ET LA SITUATION DE RESIDENCE
(PAYS T/R/U)

AGE	POPULATION RECENSEE												POPULATION RESIDENTE				
	RES. PRES.	RESIDENTS ABSENTS						VISITEURS						HOM.	FEM.	ENS.	
		RAI	RAE	RA	VI	VE	V										
	HOM.	FEM.	HOM.	FEM.	HOM.	FEM.	HOM.	FEM.	HOM.	FEM.	HOM.	FEM.	HOM.	FEM.	ENS.		
REPUBLIQUE DU MALI-RURAL																	
25	42218	78544	6514	4674	3019	416	197	83	1821	2846	139	208	59	75	51948	83717	135665
26	23818	35410	3271	2023	1530	152	106	39	746	1038	65	68	25	30	28725	37624	66349
27	28393	43559	4098	2424	1970	185	109	38	907	1182	94	92	31	38	34570	46206	80776
28	26108	39350	3462	2169	1578	183	98	40	829	1090	77	87	24	37	31246	41742	72988
29	19107	24926	2369	1357	1051	99	56	22	440	534	61	57	12	15	22583	26404	48987
25-29	139644	221789	19714	12647	9148	1035	566	222	4743	6690	436	512	151	195	169072	235693	404765
30	49004	87056	6632	4350	2592	354	177	85	1858	2476	130	190	50	79	58405	91845	150250
31	17764	22008	1989	1066	822	109	40	28	362	390	54	34	8	7	20615	23211	43826
32	23338	31407	2749	1483	1042	118	68	23	627	698	93	61	16	10	27197	33031	60228
33	19582	21269	2062	962	771	71	71	21	427	406	40	39	13	11	22486	23233	44809
34	17929	20611	1902	915	707	85	50	10	336	326	44	25	14	7	20588	21621	42209
30-34	127617	182351	15334	8776	5934	737	406	167	3610	4296	361	349	101	114	149291	192031	341322
35	38396	56364	4759	2508	1544	212	100	42	1190	1210	113	105	22	26	44799	59126	103925
36	19208	22374	1999	1014	624	89	38	20	398	428	42	30	11	8	21869	23497	45366
37	23278	29214	2346	1209	722	89	39	24	457	449	49	31	11	12	26385	30536	56921
38	21167	24101	2164	1031	691	75	46	22	451	417	44	34	10	13	24068	25229	49297
39	16592	19628	1575	763	452	55	31	17	231	226	26	28	2	6	18650	20463	39113
35-39	118641	151681	12843	6525	4033	520	254	125	2727	2730	274	228	56	65	135771	158851	294622
40	45423	65229	5082	2633	1143	201	104	64	1306	1371	105	126	31	40	51752	68127	119879
41	14202	15219	1171	562	318	45	26	14	197	124	21	19	1	1	15717	15840	31557
42	19780	21690	1726	867	457	64	31	10	356	276	37	31	11	5	21994	22631	44625
43	16215	15287	1256	590	353	46	36	11	215	194	24	8	6	2	17860	15934	33794
44	13351	12142	1028	493	245	47	28	16	192	153	21	15	6	2	14652	12698	27350
40-44	108971	129567	10263	5145	2516	403	225	115	2266	2118	208	199	55	50	121975	135230	257205
45	32062	36996	3196	1376	680	92	65	31	744	611	63	57	16	23	36003	38495	74498
46	14473	13366	1131	512	220	44	17	9	229	173	14	16	7	5	15841	13931	29772
47	19026	22241	1419	775	294	64	41	10	262	194	35	17	5	11	20780	23090	43870
48	15668	16202	1180	562	274	61	35	10	241	234	20	15	7	4	17157	16835	33992
49	12402	13079	777	441	161	22	23	8	130	123	14	10	3	7	13363	13550	26913
45-49	93631	101884	7703	3666	1629	283	181	68	1606	1335	146	115	38	50	103144	105901	209045
50	36633	48687	3297	1572	543	104	75	25	883	829	89	76	34	35	40548	50388	90936
51	11254	10940	633	347	115	22	9	6	121	77	10	6	6	1	12011	11315	23326
52	14977	16001	1014	543	167	46	17	11	228	163	19	12	5	1	16175	16601	32776
53	11917	9667	691	338	122	28	23	12	129	91	8	5	4	2	12753	10045	22798
54	11161	9344	619	298	95	22	9	1	143	111	12	8	4	1	11884	9665	21549
50-54	85942	94639	6254	3098	1042	222	133	55	1504	1271	138	107	53	40	93371	98014	191385
55	21578	22179	1647	667	244	62	42	19	375	333	31	22	11	6	23511	22927	46438
56	12580	10741	751	329	119	19	20	9	171	123	16	9	8	2	13470	11098	24568
57	16448	17094	820	450	126	30	9	6	157	118	15	8	7	2	17403	17580	34983
58	12355	10884	764	303	119	22	18	4	166	128	20	11	2	3	13256	11213	24469
59	9725	8713	440	237	68	17	9	6	94	66	7	4	3	4	10242	8973	19215
55-59	72686	69611	4422	1986	676	150	98	44	963	768	89	54	31	17	77882	71791	149673

TABLEAU P-2 : POPULATION SUIVANT LE SEXE, L'AGE ET LA SITUATION DE RESIDENCE
(PAYS T/R/U)

AGE	POPULATION RECENSEE														POPULATION RESIDENTE		
	RES. PRES.		RESIDENTS ABSENTS						VISITEURS								
			RAI		RAE		RA		VI		VE		V				
	HOM.	FEM.	HOM.	FEM.	HOM.	FEM.	HOM.	FEM.	HOM.	FEM.	HOM.	FEM.	HOM.	FEM.	HOM.	FEM.	ENS.
	REPUBLIQUE DU MALI-RURAL																
60	31658	40317	2164	972	263	75	44	25	580	664	57	30	15	12	34129	41389	75518
61	9592	8226	373	204	51	12	12	4	73	46	5	3	4	3	10028	8446	18474
62	12488	13497	567	309	84	28	13	4	106	109	13	6	3	6	13152	13838	26990
63	9640	7122	381	187	61	9	6	5	81	67	8	5	3	1	10088	7323	17411
64	7508	5348	267	123	43	15	4	1	80	52	1	2	3	2	7822	5487	13309
60-64	70886	74510	3752	1795	502	139	79	39	920	938	84	46	28	24	75219	76483	151702
65	15975	16410	880	361	124	29	13	9	188	180	26	16	11	6	16992	16809	33801
66	7142	5850	268	131	32	9	5	3	66	35	4	5	2	2	7447	5993	13440
67	12850	12453	420	243	61	27	7	10	90	68	6	1	3	1	13338	12733	26071
68	6668	5533	281	125	29	8	2	4	56	63	3	2	3	-	6980	5670	12650
69	5846	5002	178	103	19	6	4	4	42	36	2	3	-	-	6047	5115	11162
65-69	48481	45248	2027	963	265	79	31	30	442	382	41	27	19	9	50804	46320	97124
70	16160	20055	715	341	76	20	23	4	228	239	13	17	8	9	16974	20420	37394
71	4357	3710	94	55	14	1	1	1	25	27	3	1	1	1	4466	3767	8233
72	5503	5809	122	82	23	5	7	5	26	40	4	1	1	-	5655	5901	11556
73	3827	2644	97	41	13	2	1	1	22	25	1	-	2	1	3938	2688	6626
74	2870	2184	69	34	4	-	3	1	25	21	1	-	-	-	2946	2219	5165
70-74	32717	34402	1097	553	130	28	35	12	326	352	22	19	12	11	33979	34995	68974
75	6033	6470	221	84	35	11	5	1	68	48	2	3	3	3	6294	6566	12860
76	2670	2335	66	37	9	3	3	-	18	15	-	1	1	-	2748	2375	5123
77	4066	4298	68	56	8	2	3	1	20	23	2	1	-	1	4145	4357	8502
78	2564	2125	74	25	9	2	1	-	15	15	3	2	1	-	2648	2152	4800
79	1708	1494	36	23	6	1	2	-	10	6	-	1	1	-	1752	1518	3270
75-79	17041	16722	465	225	67	19	14	2	131	107	7	8	6	4	17587	16968	34555
80+	20691	22754	560	236	55	17	7	6	162	179	10	21	4	2	21313	23013	44326
ND	3530	7226	852	703	172	68	26	17	368	399	33	23	11	6	4580	8014	12594
TOTAL	2689487	2929154	183477	140676	46211	10203	4249	2602	49366	65123	4237	4595	1319	1657	2923424	3082635	6006059

TABLEAU P-3 : POPULATION RESIDENTE SUIVANT LE SEXE, L'AGE, LE MODE DE VIE ET LA CONNAISSANCE DE LA DATE DE NAISSANCE
(PAYS T/R/U)

AGE	SEDENTAIRES						NOMADES					
	HOMMES		FEMMES		ENSEMBLE		HOMMES		FEMMES		ENSEMBLE	
	OUI	NON	OUI	NON	OUI	NON	OUI	NON	OUI	NON	OUI	NON
REPUBLIQUE DU MALI												
00 MOIS	2666	7412	2558	7421	5224	14833	63	407	52	317	115	724
01	2530	7430	2515	7554	5045	14984	41	406	43	411	84	817
02	2574	9123	2496	9150	5070	18273	78	536	60	533	138	1069
03	3014	10192	2960	10015	5974	20207	59	507	49	454	108	961
04	2874	9128	2966	9655	5840	18783	48	378	46	399	94	777
05	2457	7391	2318	7854	4775	15245	40	341	31	299	71	640
06	2650	9734	2560	9875	5210	19609	44	454	31	420	75	874
07	2416	6710	2322	6757	4738	13467	27	268	25	302	52	570
08	2318	8133	2312	8100	4630	16233	19	332	33	290	52	622
09	1889	5576	1766	5325	3655	10901	25	242	19	215	44	457
10	1890	5283	1667	5261	3557	10544	18	199	16	211	34	410
11	2005	4821	1848	4753	3853	9574	29	154	16	152	45	306
00 ANS	29283	90933	28288	91720	57571	182653	491	4224	421	4003	912	8227
01	16312	101532	14801	101258	31113	202790	62	3779	60	3523	122	7302
02	14506	138202	13036	137945	27542	276147	55	7251	34	6519	89	13770
03	13159	138252	11827	138731	24986	276983	35	7573	37	7059	72	14632
04	12503	132098	11196	133718	23699	265816	38	7863	36	7197	74	15060
00-04	85763	601017	79148	603372	164911	1204389	681	30690	588	28301	1269	58991
05	11303	139670	10107	140153	21410	279823	38	8904	26	7944	64	16848
06	11361	108421	9818	107794	21179	216215	28	5831	28	5190	56	11021
07	9991	115802	8970	111638	18961	227440	29	5698	20	5028	49	10726
08	9207	104306	8173	101086	17380	205392	36	4939	19	4332	55	9271
09	8565	84536	7445	79366	16010	163902	17	3079	10	2618	27	5697
05-09	50427	552735	44513	540037	94940	1092772	148	28451	103	25112	251	53563
10	8521	103792	7325	94342	15846	198134	23	5103	15	4202	38	9305
11	7560	70187	6694	63902	14254	134089	11	2004	14	1562	25	3566
12	7181	87473	6337	78824	13518	166297	22	3562	13	2886	35	6448
13	6402	69231	5732	65275	12134	134506	10	2214	14	1759	24	3973
14	5810	69308	5151	66785	10961	136093	14	2674	11	2215	25	4889
10-14	35474	399991	31239	369128	66713	769119	80	15557	67	12624	147	28181
15	5231	82823	4720	79524	9951	162347	8	3462	12	3412	20	6874
16	5171	60848	4451	66940	9622	127788	13	2099	12	2410	25	4509
17	4336	59963	3655	68036	7991	127999	7	1963	9	2314	16	4277
18	4115	61415	3463	77921	7578	139336	7	2717	12	3605	19	6322
19	3761	48078	2980	53050	6741	101128	9	1319	6	1842	15	3161
15-19	22614	313127	19269	345471	41883	658598	44	11560	51	13583	95	25143
20	3649	72693	2895	98677	6544	171370	10	4927	23	8272	33	13199
21	3109	38519	2489	42961	5598	81480	5	957	8	1177	13	2134
22	2893	48469	2530	60143	5423	108612	11	1866	8	2545	19	4411
23	2813	39108	2295	44131	5108	83239	3	1109	5	1398	8	2507
24	2742	35507	2195	41553	4937	77060	4	1158	3	1497	7	2655
20-24	15206	234296	12404	287465	27610	521761	33	10017	47	14889	80	24906

TABLEAU P-3 : POPULATION RESIDENTE SUIVANT LE SEXE, L'AGE, LE MODE DE VIE ET LA CONNAISSANCE DE LA DATE DE NAISSANCE
(PAYS T/R/U)

AGE	SEDENTAIRES						NOMADES					
	HOMMES		FEMMES		ENSEMBLE		HOMMES		FEMMES		ENSEMBLE	
	OUI	NON	OUI	NON	OUI	NON	OUI	NON	OUI	NON	OUI	NON
REPUBLIQUE DU MALI												
25	2406	62980	2054	97195	4460	160175	10	3821	4	6098	14	9919
26	2332	36239	1879	46363	4211	82602	2	1390	6	1795	8	3185
27	2116	43401	1713	56156	3829	99557	15	1681	9	2119	24	3800
28	1892	38926	1526	50954	3418	89880	4	1741	8	2222	12	3963
29	1722	28992	1394	33053	3116	62045	6	911	7	1084	13	1995
25-29	10468	210538	8566	283721	19034	494259	37	9544	34	13318	71	22862
30	1827	66403	1434	102102	3261	168505	19	6476	5	8785	24	15261
31	1651	26293	1085	29270	2736	55563	5	686	-	594	5	1280
32	1510	34378	1036	40616	2546	74994	2	1467	2	1544	4	3011
33	1309	28406	917	28218	2226	56624	5	860	2	651	7	1511
34	1248	25682	807	26945	2055	52627	5	753	2	702	7	1455
30-34	7545	181162	5279	227151	12824	408313	36	10242	11	12276	47	22518
35	1121	53675	798	69279	1919	122954	10	3744	3	3842	13	7586
36	1006	26858	598	28579	1604	55437	2	1122	5	1048	7	2170
37	1000	32286	589	36665	1589	68951	3	1305	6	1074	9	2379
38	862	29141	527	30582	1389	59723	3	1376	2	1230	5	2606
39	830	22976	462	25108	1292	48084	2	767	1	697	3	1464
35-39	4819	164936	2974	190213	7793	355149	20	8314	17	7891	37	16205
40	844	57831	508	75721	1352	133552	10	6394	9	6373	19	12767
41	616	19499	373	19839	989	39338	2	496	-	374	2	870
42	584	27088	316	27858	900	54946	6	1163	6	917	12	2080
43	511	21843	286	19902	797	41745	2	742	2	447	4	1189
44	482	17890	266	15725	748	33615	2	575	-	322	2	897
40-44	3037	144151	1749	159045	4786	303196	22	9370	17	8433	39	17803
45	514	42109	281	45148	795	87257	7	2962	2	2332	9	5294
46	445	19212	239	16994	684	36206	4	686	1	484	5	1170
47	480	25266	249	27676	729	52942	4	775	5	578	9	1353
48	378	20819	200	20242	578	41061	2	846	1	612	3	1458
49	342	16474	176	16316	518	32790	1	476	-	379	1	855
45-49	2159	123880	1145	126376	3304	250256	18	5745	9	4385	27	10130
50	383	44270	241	55921	624	100191	12	4651	4	3984	16	8635
51	314	14939	159	13868	473	28807	2	313	-	206	2	519
52	281	19715	154	19920	435	39635	3	666	2	541	5	1207
53	238	15538	98	12257	336	27795	-	404	-	223	-	627
54	192	14396	92	11750	284	26146	-	368	-	241	-	609
50-54	1408	108858	744	113716	2152	222574	17	6402	6	5195	23	11597
55	217	27364	120	27273	337	54637	2	1361	2	1052	4	2413
56	185	15822	79	13041	264	28863	-	544	-	348	-	892
57	216	20466	112	20475	328	40941	5	499	2	337	7	836
58	167	15411	77	13132	244	28543	2	502	2	316	4	818
59	147	11972	82	10504	229	22476	-	279	1	212	1	491
55-59	932	91035	470	84425	1402	175460	9	3185	7	2265	16	5450

TABLEAU P-3 : POPULATION RESIDENTE SUIVANT LE SEXE, L'AGE, LE MODE DE VIE ET LA CONNAISSANCE DE LA DATE DE NAISSANCE
(PAYS T/R/U)

AGE	SEDENTAIRES						NOMADES					
	HOMMES		FEMMES		ENSEMBLE		HOMMES		FEMMES		ENSEMBLE	
	OUI	NON	OUI	NON	OUI	NON	OUI	NON	OUI	NON	OUI	NON
REPUBLIQUE DU MALI												
60	199	36638	152	45880	351	82518	9	3117	2	3028	11	6145
61	138	11789	84	9870	222	21659	-	195	-	153	-	348
62	120	15264	62	16023	182	31287	2	329	-	297	2	626
63	96	11805	50	8719	146	20524	1	275	-	143	1	418
64	100	9246	39	6505	139	15751	-	189	-	105	-	294
60-64	653	84742	387	86997	1040	171739	12	4105	2	3726	14	7831
65	125	19245	58	19734	183	38979	3	768	-	632	3	1400
66	77	8634	34	6913	111	15547	1	208	-	152	1	360
67	114	15207	59	14686	173	29893	3	292	3	199	6	491
68	68	8057	28	6640	96	14697	-	218	-	163	-	381
69	75	7223	32	6100	107	13323	-	118	-	104	-	222
65-69	459	58366	211	54073	670	112439	7	1604	3	1250	10	2854
70	79	18033	66	22857	145	40890	3	1488	2	1369	5	2857
71	52	5238	16	4467	68	9705	-	84	-	55	-	139
72	61	6541	24	6924	85	13465	-	123	-	124	-	247
73	39	4755	23	3277	62	8032	-	69	1	63	1	132
74	27	3425	14	2638	41	6063	-	99	-	57	-	156
70-74	258	37992	143	40163	401	78155	3	1863	3	1668	6	3531
75	44	7158	24	7852	68	15010	1	291	-	270	1	561
76	24	3216	20	2867	44	6083	-	89	-	65	-	154
77	39	4779	32	4959	71	9738	-	79	-	75	-	154
78	17	3067	16	2542	33	5609	-	115	-	58	-	173
79	14	2063	8	1769	22	3832	-	34	-	28	-	62
75-79	138	20283	100	19989	238	40272	1	608	-	496	1	1104
80+	148	23782	113	26731	261	50513	1	1057	-	1098	1	2155
ND	13	8676	83	11283	96	19959	1	139	1	268	2	407
TOTAL	241521	3359567	208537	3569356	450058	6928923	1170	158453	966	156778	2136	315231

TABLEAU P-3 : POPULATION RESIDENTE SUIVANT LE SEXE, L'AGE, LE MODE DE VIE ET LA CONNAISSANCE DE LA DATE DE NAISSANCE
(PAYS T/R/U)

AGE	SEDENTAIRES						NOMADES					
	HOMMES		FEMMES		ENSEMBLE		HOMMES		FEMMES		ENSEMBLE	
	OUI	NON	OUI	NON	OUI	NON	OUI	NON	OUI	NON	OUI	NON
REPUBLIQUE DU MALI-URBAIN												
00 MOIS	773	1254	744	1231	1517	2485	10	17	8	28	18	45
01	937	1234	883	1192	1820	2426	7	17	3	19	10	36
02	864	1311	857	1290	1721	2601	7	30	7	28	14	58
03	1030	1510	1059	1558	2089	3068	10	31	10	32	20	63
04	1110	1622	1145	1593	2255	3215	6	28	8	38	14	66
05	949	1274	933	1340	1882	2614	7	28	5	28	12	56
06	1098	1768	1056	1721	2154	3489	7	35	7	33	14	68
07	1010	1428	970	1488	1980	2916	4	34	3	30	7	64
08	948	1693	999	1637	1947	3330	2	23	5	25	7	48
09	737	1206	718	1120	1455	2326	4	21	3	22	7	43
10	791	1028	691	1034	1482	2062	3	21	1	19	4	40
11	790	1012	760	1036	1550	2048	6	16	3	17	9	33
00 ANS	11037	16340	10815	16240	21852	32580	73	301	63	319	136	620
01	8203	18636	7641	18471	15844	37107	21	325	15	298	36	623
02	7636	24891	7229	24843	14865	49734	9	500	6	463	15	963
03	6831	23853	6406	23898	13237	47751	5	502	9	493	14	995
04	6748	22597	6264	22975	13012	45572	9	485	8	454	17	939
00-04	40455	106317	38355	106427	78810	212744	117	2113	101	2027	218	4140
05	6170	23023	5710	23494	11880	46517	5	582	10	562	15	1144
06	6193	19737	5613	19808	11806	39545	5	369	10	357	15	726
07	5578	20974	5209	20489	10787	41463	9	355	4	371	13	726
08	5400	18938	4980	18792	10380	37730	7	272	8	299	15	571
09	5024	15479	4596	15026	9620	30505	7	204	4	191	11	395
05-09	28365	98151	26108	97609	54473	195760	33	1782	36	1780	69	3562
10	4940	18134	4477	17792	9417	35926	2	284	5	253	7	537
11	4477	13822	4137	13289	8614	27111	4	117	5	104	9	221
12	4363	17196	4116	16840	8479	34036	5	204	4	167	9	371
13	4050	14523	3823	15789	7873	30312	4	159	4	148	8	307
14	3803	14516	3529	16233	7332	30749	4	161	4	145	8	306
10-14	21633	78191	20082	79943	41715	158134	19	925	22	817	41	1742
15	3466	16322	3295	18686	6761	35008	3	219	3	217	6	436
16	3496	13557	3269	16253	6765	29810	2	137	3	178	5	315
17	3077	13727	2774	15648	5851	29375	5	127	4	155	9	282
18	3026	15112	2799	18127	5825	33239	2	158	3	283	5	441
19	2823	12498	2430	13445	5253	25943	2	95	2	172	4	267
15-19	15888	71216	14567	82159	30455	153375	14	736	15	1005	29	1741
20	2769	16633	2337	19822	5106	36455	2	260	7	513	9	773
21	2371	10235	2028	10273	4399	20508	2	70	5	114	7	184
22	2238	12788	2040	13966	4278	26754	5	112	3	211	8	323
23	2181	10708	1920	11282	4101	21990	1	70	1	119	2	189
24	2129	9870	1845	10417	3974	20287	2	74	2	122	4	196
20-24	11688	60234	10170	65760	21858	125994	12	586	18	1079	30	1665

TABLEAU P-3 : POPULATION RESIDENTE SUIVANT LE SEXE, L'AGE, LE MODE DE VIE ET LA CONNAISSANCE DE LA DATE DE NAISSANCE
(PAYS T/R/U)

AGE	SEDENTAIRES						NOMADES					
	HOMMES		FEMMES		ENSEMBLE		HOMMES		FEMMES		ENSEMBLE	
	OUI	NON	OUI	NON	OUI	NON	OUI	NON	OUI	NON	OUI	NON
	REPUBLIQUE DU MALI-URBAIN											
25	1801	15209	1671	19517	3472	34726	2	257	1	445	3	702
26	1769	9374	1579	10641	3348	20015	-	95	3	196	3	291
27	1588	10924	1409	12211	2997	23135	4	127	3	168	7	295
28	1408	9776	1278	11477	2686	21253	1	132	2	211	3	343
29	1304	7675	1180	7835	2484	15510	-	69	4	115	4	184
25-29	7870	52958	7117	61681	14987	114639	7	680	13	1135	20	1815
30	1327	14622	1133	18796	2460	33418	2	369	1	551	3	920
31	1253	6696	925	6728	2178	13424	3	68	-	85	3	153
32	1163	8900	862	9177	2025	18077	-	97	1	127	1	224
33	1002	7031	773	6624	1775	13655	2	59	2	66	4	125
34	967	6075	641	6138	1608	12213	2	56	1	55	3	111
30-34	5712	43324	4334	47463	10046	90787	9	649	5	884	14	1533
35	871	12621	633	13925	1504	26546	1	258	1	237	2	495
36	809	6244	498	6128	1307	12372	-	66	1	106	1	172
37	758	7349	472	7244	1230	14593	1	101	1	81	2	182
38	691	6530	441	6573	1132	13103	-	93	-	98	-	191
39	656	5200	388	5358	1044	10558	-	69	1	58	1	127
35-39	3785	37944	2432	39228	6217	77172	2	587	4	580	6	1167
40	639	12342	384	13700	1023	26042	2	344	2	398	4	742
41	487	4371	295	4430	782	8801	1	37	-	21	1	58
42	469	6287	239	6168	708	12455	-	91	1	58	1	149
43	399	4785	221	4449	620	9234	1	53	1	32	2	85
44	391	3873	209	3389	600	7262	1	32	-	17	1	49
40-44	2385	31658	1348	32136	3733	63794	5	557	4	526	9	1083
45	374	9023	201	8904	575	17927	1	191	1	162	2	353
46	357	4099	182	3553	539	7652	1	49	-	52	1	101
47	370	5322	181	5203	551	10525	-	53	-	34	-	87
48	304	4517	145	4039	449	8556	1	66	-	36	1	102
49	279	3611	133	3172	412	6783	-	40	-	16	-	56
45-49	1684	26572	842	24871	2526	51443	3	399	1	300	4	699
50	275	8255	161	9327	436	17582	2	236	-	274	2	510
51	245	3290	111	2787	356	6077	1	21	-	20	1	41
52	210	4227	97	3875	307	8102	-	53	-	44	-	97
53	174	3231	66	2440	240	5671	-	22	-	27	-	49
54	136	2924	58	2343	194	5267	-	12	-	17	-	29
50-54	1040	21927	493	20772	1533	42699	3	344	-	382	3	726
55	161	5193	78	5366	239	10559	-	79	-	76	-	155
56	131	2920	49	2296	180	5216	-	30	-	25	-	55
57	146	3594	54	3262	200	6856	-	43	-	30	-	73
58	119	2669	46	2234	165	4903	-	38	-	34	-	72
59	95	2043	59	1749	154	3792	-	18	-	18	-	36
55-59	652	16419	286	14907	938	31326	-	208	-	183	-	391

TABLEAU P-3 : POPULATION RESIDENTE SUIVANT LE SEXE, L'AGE, LE MODE DE VIE ET LA CONNAISSANCE DE LA DATE DE NAISSANCE
(PAYS T/R/U)

AGE	SEDENTAIRES						NOMADES					
	HOMMES		FEMMES		ENSEMBLE		HOMMES		FEMMES		ENSEMBLE	
	OUI	NON	OUI	NON	OUI	NON	OUI	NON	OUI	NON	OUI	NON
REPUBLIQUE DU MALI-URBAIN												
60	106	5572	86	7388	192	12960	1	155	1	198	2	353
61	91	1990	49	1603	140	3593	-	13	-	9	-	22
62	72	2464	34	2482	106	4946	-	27	-	28	-	55
63	62	2016	34	1542	96	3558	-	11	-	13	-	24
64	75	1628	26	1133	101	2761	-	10	-	3	-	13
60-64	406	13670	229	14148	635	27818	1	216	1	251	2	467
65	70	3040	27	3549	97	6589	-	39	-	39	-	78
66	42	1420	26	1068	68	2488	-	11	-	12	-	23
67	61	2200	26	2172	87	4372	-	17	-	16	-	33
68	44	1311	15	1132	59	2443	-	8	-	14	-	22
69	49	1315	24	1089	73	2404	-	5	-	8	-	13
65-69	266	9286	118	9010	384	18296	-	80	-	89	-	169
70	42	2525	37	3758	79	6283	-	62	-	79	-	141
71	37	867	12	757	49	1624	-	4	-	2	-	6
72	38	1028	14	1143	52	2171	-	4	-	14	-	18
73	22	901	11	661	33	1562	-	2	-	4	-	6
74	16	583	8	478	24	1061	-	6	-	4	-	10
70-74	155	5904	82	6797	237	12701	-	78	-	103	-	181
75	28	1154	14	1551	42	2705	-	18	-	15	-	33
76	18	562	11	563	29	1125	-	1	-	3	-	4
77	20	727	12	692	32	1419	-	5	-	5	-	10
78	9	537	10	449	19	986	-	5	-	5	-	10
79	7	351	4	281	11	632	-	1	-	2	-	3
75-79	82	3331	51	3536	133	6867	-	30	-	30	-	60
80+	87	3550	70	4824	157	8374	-	38	-	35	-	73
ND	11	4222	48	3561	59	7783	-	16	-	12	-	28
TOTAL	142164	684874	126732	714832	268896	1399706	225	10024	220	11218	445	21242

TABLEAU P-3 : POPULATION RESIDENTE SUIVANT LE SEXE, L'AGE, LE MODE DE VIE ET LA CONNAISSANCE DE LA DATE DE NAISSANCE
(PAYS T/R/U)

AGE	SEDENTAIRES						NOMADES					
	HOMMES		FEMMES		ENSEMBLE		HOMMES		FEMMES		ENSEMBLE	
	OUI	NON	OUI	NON	OUI	NON	OUI	NON	OUI	NON	OUI	NON
REPUBLIQUE DU MALI-RURAL												
00 MOIS	1893	6158	1814	6190	3707	12348	53	390	44	289	97	679
01	1593	6196	1632	6362	3225	12558	34	389	40	392	74	781
02	1710	7812	1639	7860	3349	15672	71	506	53	505	124	1011
03	1984	8682	1901	8457	3885	17139	49	476	39	422	88	898
04	1764	7506	1821	8062	3585	15568	42	350	38	361	80	711
05	1508	6117	1385	6514	2893	12631	33	313	26	271	59	584
06	1552	7966	1504	8154	3056	16120	37	419	24	387	61	806
07	1406	5282	1352	5269	2758	10551	23	234	22	272	45	506
08	1370	6440	1313	6463	2683	12903	17	309	28	265	45	574
09	1152	4370	1048	4205	2200	8575	21	221	16	193	37	414
10	1099	4255	976	4227	2075	8482	15	178	15	192	30	370
11	1215	3809	1088	3717	2303	7526	23	138	13	135	36	273
00 ANS	18246	74593	17473	75480	35719	150073	418	3923	358	3684	776	7607
01	8109	82896	7160	82787	15269	165683	41	3454	45	3225	86	6679
02	6870	113311	5807	113102	12677	226413	46	6751	28	6056	74	12807
03	6328	114399	5421	114833	11749	229232	30	7071	28	6566	58	13637
04	5755	109501	4932	110743	10687	220244	29	7378	28	6743	57	14121
00-04	45308	494700	40793	496945	86101	991645	564	28577	487	26274	1051	54851
05	5133	116647	4397	116659	9530	233306	33	8322	16	7382	49	15704
06	5168	88684	4205	87986	9373	176670	23	5462	18	4833	41	10295
07	4413	94828	3761	91149	8174	185977	20	5343	16	4657	36	10000
08	3807	85368	3193	82294	7000	167662	29	4667	11	4033	40	8700
09	3541	69057	2849	64340	6390	133397	10	2875	6	2427	16	5302
05-09	22062	454584	18405	442428	40467	897012	115	26669	67	23332	182	50001
10	3581	85658	2848	76550	6429	162208	21	4819	10	3949	31	8768
11	3083	56365	2557	50613	5640	106978	7	1887	9	1458	16	3345
12	2818	70277	2221	61984	5039	132261	17	3358	9	2719	26	6077
13	2352	54708	1909	49486	4261	104194	6	2055	10	1611	16	3666
14	2007	54792	1622	50552	3629	105344	10	2513	7	2070	17	4583
10-14	13841	321800	11157	289185	24998	610985	61	14632	45	11807	106	26439
15	1765	66501	1425	60838	3190	127339	5	3243	9	3195	14	6438
16	1675	47291	1182	50687	2857	97978	11	1962	9	2232	20	4194
17	1259	46236	881	52388	2140	98624	2	1836	5	2159	7	3995
18	1089	46303	664	59794	1753	106097	5	2559	9	3322	14	5881
19	938	35580	550	39605	1488	75185	7	1224	4	1670	11	2894
15-19	6726	241911	4702	263312	11428	505223	30	10824	36	12578	66	23402
20	880	56060	558	78855	1438	134915	8	4667	16	7759	24	12426
21	738	28284	461	32688	1199	60972	3	887	3	1063	6	1950
22	655	35681	490	46177	1145	81858	6	1754	5	2334	11	4088
23	632	28400	375	32849	1007	61249	2	1039	4	1279	6	2318
24	613	25637	350	31136	963	56773	2	1084	1	1375	3	2459
20-24	3518	174062	2234	221705	5752	395767	21	9431	29	13810	50	23241

TABLEAU P-3 : POPULATION RESIDENTE SUIVANT LE SEXE, L'AGE, LE MODE DE VIE ET LA CONNAISSANCE DE LA DATE DE NAISSANCE
(PAYS T/R/U)

AGE	SEDENTAIRES						NOMADES					
	HOMMES		FEMMES		ENSEMBLE		HOMMES		FEMMES		ENSEMBLE	
	OUI	NON	OUI	NON	OUI	NON	OUI	NON	OUI	NON	OUI	NON
REPUBLIQUE DU MALI-RURAL												
25	605	47771	383	77678	988	125449	8	3564	3	5653	11	9217
26	563	26865	300	35722	863	62587	2	1295	3	1599	5	2894
27	528	32477	304	43945	832	76422	11	1554	6	1951	17	3505
28	484	29150	248	39477	732	68627	3	1609	6	2011	9	3620
29	418	21317	214	25218	632	46535	6	842	3	969	9	1811
25-29	2598	157580	1449	222040	4047	379620	30	8864	21	12183	51	21047
30	500	51781	301	83306	801	135087	17	6107	4	8234	21	14341
31	398	19597	160	22542	558	42139	2	618	-	509	2	1127
32	347	25478	174	31439	521	56917	2	1370	1	1417	3	2787
33	307	21375	144	21594	451	42969	3	801	-	585	3	1386
34	281	19607	166	20807	447	40414	3	697	1	647	4	1344
30-34	1833	137838	945	179688	2778	317526	27	9593	6	11392	33	20985
35	250	41054	165	55354	415	96408	9	3486	2	3605	11	7091
36	197	20614	100	22451	297	43065	2	1056	4	942	6	1998
37	242	24937	117	29421	359	54358	2	1204	5	993	7	2197
38	171	22611	86	24009	257	46620	3	1283	2	1132	5	2415
39	174	17776	74	19750	248	37526	2	698	-	639	2	1337
35-39	1034	126992	542	150985	1576	277977	18	7727	13	7311	31	15038
40	205	45489	124	62021	329	107510	8	6050	7	5975	15	12025
41	129	15128	78	15409	207	30537	1	459	-	353	1	812
42	115	20801	77	21690	192	42491	6	1072	5	859	11	1931
43	112	17058	65	15453	177	32511	1	689	1	415	2	1104
44	91	14017	57	12336	148	26353	1	543	-	305	1	848
40-44	652	112493	401	126909	1053	239402	17	8813	13	7907	30	16720
45	140	33086	80	36244	220	69330	6	2771	1	2170	7	4941
46	88	15113	57	13441	145	28554	3	637	1	432	4	1069
47	110	19944	68	22473	178	42417	4	722	5	544	9	1266
48	74	16302	55	16203	129	32505	1	780	1	576	2	1356
49	63	12863	43	13144	106	26007	1	436	-	363	1	799
45-49	475	97308	303	101505	778	198813	15	5346	8	4085	23	9431
50	108	36015	80	46594	188	82609	10	4415	4	3710	14	8125
51	69	11649	48	11081	117	22730	1	292	-	186	1	478
52	71	15488	57	16045	128	31533	3	613	2	497	5	1110
53	64	12307	32	9817	96	22124	-	382	-	196	-	578
54	56	11472	34	9407	90	20879	-	356	-	224	-	580
50-54	368	86931	251	92944	619	179875	14	6058	6	4813	20	10871
55	56	22171	42	21907	98	44078	2	1282	2	976	4	2258
56	54	12902	30	10745	84	23647	-	514	-	323	-	837
57	70	16872	58	17213	128	34085	5	456	2	307	7	763
58	48	12742	31	10898	79	23640	2	464	2	282	4	746
59	52	9929	23	8755	75	18684	-	261	1	194	1	455
55-59	280	74616	184	69518	464	144134	9	2977	7	2082	16	5059

TABLEAU P-3 : POPULATION RESIDENTE SUIVANT LE SEXE, L'AGE, LE MODE DE VIE ET LA CONNAISSANCE DE LA DATE DE NAISSANCE
(PAYS T/R/U)

AGE	SEDENTAIRES						NOMADES					
	HOMMES		FEMMES		ENSEMBLE		HOMMES		FEMMES		ENSEMBLE	
	OUI	NON	OUI	NON	OUI	NON	OUI	NON	OUI	NON	OUI	NON
	REPUBLIQUE DU MALI-RURAL											
60	93	31066	66	38492	159	69558	8	2962	1	2830	9	5792
61	47	9799	35	8267	82	18066	-	182	-	144	-	326
62	48	12800	28	13541	76	26341	2	302	-	269	2	571
63	34	9789	16	7177	50	16966	1	264	-	130	1	394
64	25	7618	13	5372	38	12990	-	179	-	102	-	281
60-64	247	71072	158	72849	405	143921	11	3889	1	3475	12	7364
65	55	16205	31	16185	86	32390	3	729	-	593	3	1322
66	35	7214	8	5845	43	13059	1	197	-	140	1	337
67	53	13007	33	12514	86	25521	3	275	3	183	6	458
68	24	6746	13	5508	37	12254	-	210	-	149	-	359
69	26	5908	8	5011	34	10919	-	113	-	96	-	209
65-69	193	49080	93	45063	286	94143	7	1524	3	1161	10	2685
70	37	15508	29	19099	66	34607	3	1426	2	1290	5	2716
71	15	4371	4	3710	19	8081	-	80	-	53	-	133
72	23	5513	10	5781	33	11294	-	119	-	110	-	229
73	17	3854	12	2616	29	6470	-	67	1	59	1	126
74	11	2842	6	2160	17	5002	-	93	-	53	-	146
70-74	103	32088	61	33366	164	65454	3	1785	3	1565	6	3350
75	16	6004	10	6301	26	12305	1	273	-	255	1	528
76	6	2654	9	2304	15	4958	-	88	-	62	-	150
77	19	4052	20	4267	39	8319	-	74	-	70	-	144
78	8	2530	6	2093	14	4623	-	110	-	53	-	163
79	7	1712	4	1488	11	3200	-	33	-	26	-	59
75-79	56	16952	49	16453	105	33405	1	578	-	466	1	1044
80+	61	20232	43	21907	104	42139	1	1019	-	1063	1	2082
ND	2	4454	35	7722	37	12176	1	123	1	256	2	379
TOTAL	99357	2674693	81805	2854524	181162	5529217	945	148429	746	145560	1691	293989

TABLEAU P-4 : POPULATION RESIDENTE PAR SEXE ET MODE DE VIE EN FONCTION DE LA TAILLE DE VILLAGE OU DE QUARTIER DES COMMUNES
(PAYS)

: TAILLE DE VILLAGE : OU DE QUARTIER :	: NOMBRE DE : LOCALITE :	: SEDENTAIRE :			: NOMADE :		
		: HOMMES	: FEMMES	: ENSEMBLE	: HOMMES	: FEMMES	: ENSEMBLE
REPUBLICQUE DU MALI							
- DE 100	1501	18773	18929	37702	13396	12582	25978
100 - 199	1536	103621	106504	210125	11621	11239	22860
200 - 499	4184	647451	676237	1323688	36590	36072	72662
500 - 999	2754	895648	953481	1849129	39307	38903	78210
1000 - 1999	1134	717598	763327	1480925	29827	28741	58568
2000 - 2999	247	280292	296690	576982	8617	8687	17304
3000 - 4999	156	275528	290609	566137	13166	13412	26578
5000 - 9999	87	285734	293728	579462	5238	6025	11263
10000 - 19999	36	235222	237048	472270	1717	1922	3639
20000 - 29999	5	59256	58746	118002	61	73	134
30000 - 49999	4	81969	82596	164565	79	86	165
50000 - 99999	-	-	-	-	-	-	-
100000 ET +	-	-	-	-	-	-	-
TOTAL	11644	3601092	3777895	7378987	159619	157742	317361

TABLEAU D-1 : POULATION RESIDENTE SUIVANT LE SEXE L'AGE ET LE LIEU DE NAISSANCE
(PAYS T/U/R)

CERCLE DE NAISSANCE	HOMMES					FEMMES					ENSEMBLE				
	GROUPE D'AGES					GROUPE D'AGES					GROUPE D'AGES				
	0-14	15-59	60 et+:	ND	TOTAL	0-14	15-59	60 et+:	ND	TOTAL	0-14	15-59	60 et+:	ND	TOTAL
REPUBLIQUE DU MALI															
KAYES	56981	57080	8145	252	122458	53250	69319	9814	373	132756	110231	126399	17959	625	255214
BAFOULABE	28459	29515	4124	236	62334	28058	34829	4583	426	67896	56517	64344	8707	662	130230
DIEMA	24166	18932	2855	102	46055	23036	26537	3084	181	52838	47202	45469	5939	283	98893
KENIEBA	22192	24771	2660	245	49868	20750	27088	3032	348	51218	42942	51859	5692	593	101086
KITA	54943	56117	5453	156	116669	52066	64506	6295	305	123172	107009	120623	11748	461	239841
NIORO	35114	35268	5817	262	76461	32572	42873	6781	299	82525	67686	78141	12598	561	158986
YELIMANE	22147	16116	3386	33	41682	20944	26742	3841	64	49591	43091	40858	7227	97	91273
*R. KAYES	244002	237799	32440	1286	515527	230676	289894	37430	1996	559996	474678	527693	69870	3282	1075523
KOULIKORO	30343	34640	4683	101	69767	30087	38383	4605	137	73212	60430	73023	9288	238	142979
BANAMBA	26624	27507	4017	186	58334	25170	32304	3936	234	61644	51794	59811	7953	420	119978
OIOILA	59481	48952	6472	260	115165	59093	54158	6213	495	119959	118574	103110	12685	755	235124
KANGABA	13091	14918	1822	40	29871	12674	16875	2046	63	31658	25765	31793	3868	103	61529
KATI	82216	77948	9591	240	169995	78177	87871	9828	393	176269	160393	165819	19419	633	346264
KOLOKANI	35868	37156	4476	150	77650	36542	40795	5072	213	82622	72410	77951	9548	363	160272
NARA	38387	35503	4549	78	78517	35500	40696	5186	180	81562	73887	76199	9735	258	160079
*R. KIKORO	286010	276624	35610	1055	599299	277243	311082	36886	1715	626926	563253	587706	72496	2770	1226225
SIKASSO	88841	74347	10800	233	174221	87099	87068	10590	430	185187	175940	161415	21390	663	359408
BOUGOUNI	53673	46907	7971	146	108697	51815	57771	7184	254	117024	105488	104678	15155	400	225721
KADIOLO	22851	16357	2878	41	42127	22963	19949	2751	85	45748	45814	36306	5629	126	87875
KOLONDIÉBA	25208	18388	3585	46	47227	24147	24256	3044	113	51560	49355	42644	6629	159	98787
KOUTIALA	68051	56434	7877	145	132507	67027	62390	7537	232	137186	135078	118824	15414	377	269693
YANFOLILA	28345	23654	3513	84	55596	27587	28618	3737	187	60129	55932	52272	7250	271	115725
YOROSSO	23851	18466	2573	26	44916	23296	20411	2195	70	45972	47147	38877	4768	96	90888
*R. SIKASSO	310820	254553	39197	721	605291	303934	300463	37038	1371	642806	614754	555016	76235	2092	1248097
SEGOU	96402	101772	13430	499	212103	97214	110230	13009	689	221142	193616	212002	26439	1188	433245
BARAQUELI	30797	31979	4996	62	67834	30164	35127	5070	133	70494	60961	67106	10066	195	138328
BLA	35886	32314	4622	58	72880	36214	36140	5085	117	77556	72100	68454	9707	175	150436
MACINA	33496	35058	4855	213	73622	33157	38360	4765	346	76628	66653	73418	9620	559	150250
NIONO	34370	25643	2170	101	62284	33591	26442	2187	161	62381	67961	52085	4357	262	124665
SAN	49131	55666	7306	174	112277	48954	60396	7516	296	117162	98085	116062	14822	470	229439
TOMINTAN	30637	32552	4576	92	67857	29774	33886	4520	166	68346	60411	66438	9096	258	136203
*R. SEGOU	310719	314984	41955	1199	668857	309068	340581	42152	1908	693709	619787	655565	84107	3107	1362566
MOPTI	50886	48835	7017	252	106990	49192	56232	6879	311	112614	100078	105067	13896	563	219604
BANDIAGARA	41839	48833	10925	409	102006	39578	55703	9442	427	105150	81417	104536	20367	836	207156
BANKASS	36150	37012	6225	80	79467	33563	38875	5595	96	78129	69713	75887	11820	176	157596
DJENNE	28713	30460	5440	159	64772	27941	35294	5249	179	68663	56654	65754	10689	338	133435
DOUENTZA	37573	40113	5710	73	83469	35556	45111	5793	124	86584	73129	85224	11503	197	170053
KORO	49649	47918	6534	72	104173	48485	52580	6244	155	107464	98134	100498	12778	227	211637
TENENKOU	22635	25758	4306	197	52890	21377	30789	4211	297	56674	44012	56547	8517	488	109564
YOUVAROU	15116	18215	2886	93	36310	14434	21551	2849	121	38955	29550	39766	5735	214	75265
*R. MOPTI	282561	297144	49043	1329	630077	270126	336135	46262	1710	654233	552687	633279	95305	3039	1284310

TABLEAU D-1 : POULATION RESIDENTE SUIVANT LE SEXE L'AGE ET LE LIEU DE NAISSANCE
(PAYS T/U/R)

CERCLE DE NAISSANCE	HOMMES					FEMMES					ENSEMBLE				
	GROUPE D'AGES					GROUPE D'AGES					GROUPE D'AGES				
	0-14	15-59	60 et+	ND	TOTAL	0-14	15-59	60 et+	ND	TOTAL	0-14	15-59	60 et+	ND	TOTAL
REPUBLIQUE DU MALI															
TOMBOUCTOU	17278	19438	2780	88	39584	16277	23363	2865	102	42607	33555	42801	5645	190	82191
DIRE	18926	23151	3064	76	45217	18100	26484	3162	104	47850	37026	49635	6226	180	93067
GOUNDAM	27653	30829	4577	115	63174	25695	36213	4633	156	66697	53348	67042	9210	271	129871
G. RHAROUS	20408	21433	2573	48	44462	19280	27741	2872	92	49985	39688	49174	5445	140	94447
NIAFUNKE	24012	32305	5181	130	61628	22836	37989	4827	159	65811	46848	70294	10008	289	127439
*R. TOMBOUC	108277	127156	18175	457	254065	102188	151790	18359	613	272950	210465	278946	36534	1070	527015
GAO	32964	32654	3392	202	69212	30877	37877	3867	272	72893	63841	70531	7259	474	142105
ANSONGO	19211	17489	2101	77	38878	17508	19491	2186	164	39349	36719	36980	4287	241	78227
BOUREM	18662	21495	2867	187	43211	17257	27025	3210	238	47730	35919	48520	6077	425	90941
KIDAL	7383	6593	1022	6	15004	6233	7563	933	8	14737	13616	14156	1955	14	29741
MENAKA	12818	11918	1213	18	25967	10539	12383	985	51	23958	23357	24301	2198	69	49925
*R. GAO	91038	90149	10595	490	192272	82414	104339	11181	733	198667	173452	194488	21776	1223	390939
* DIST. BKO	134301	76007	2873	301	213482	129627	75740	2939	395	208701	263928	151747	5812	696	422183
GUINEE	1161	6920	1394	74	9549	1169	7615	978	50	9812	2330	14535	2372	124	19361
R.C.I.	17288	8289	299	45	25921	14734	8011	327	63	23135	32022	16300	626	108	49056
BURKINA	2808	6886	2479	50	12223	2525	9316	1716	46	13603	5333	16202	4195	96	25826
NIGER	776	1053	163	3	1995	703	828	80	2	1613	1479	1881	243	5	3608
MAURITANIE	2926	5071	767	28	8792	2422	5140	734	28	8324	5348	10211	1501	56	17116
ALGERIE	70	149	25	3	247	53	75	9	-	137	123	224	34	3	384
SENEGAL	1343	4764	399	26	6532	1234	4767	475	24	6500	2577	9531	874	50	13032
GHANA	400	515	27	6	948	339	629	14	3	985	739	1144	41	9	1933
AUT. AFRIC	2197	1841	139	7	4184	1776	1490	77	3	3346	3973	3331	216	10	7530
FRANCE	730	678	42	4	1454	686	545	31	1	1263	1416	1223	73	5	2717
U.S.A.	38	86	4	-	128	34	67	6	-	107	72	153	10	-	235
CHINE	13	196	3	32	244	19	40	-	1	60	32	236	3	33	304
U.R.S.S.	58	123	1	1	183	60	144	-	1	205	118	267	1	2	388
AUT. MONDE	284	580	38	-	902	253	490	13	1	757	537	1070	51	1	1659
ND	3194	3219	414	1712	8539	2949	3436	446	971	7802	6143	6655	860	2683	16341
*ENSEMBLE	1801014	1714786	236082	8829	3760711	1734232	1952617	237153	11635	3935637	3535246	3667403	473235	20464	7696348

TABLEAU D-1 : POULATON RESTOENTE SUIVANT LE SEXE L'AGE ET LE LIEU DE NAISSANCE
(PAYS T/U/R)

: CERCLE :	HOMMES					FEMMES					ENSEMBLE				
	GROUPE D'AGES					GROUPE D'AGES					GROUPE D'AGES				
DE :															
NAISSANCE :	0-14 :	15-59 :	60 et+ :	ND :	TOTAL :	0-14 :	15-59 :	60 et+ :	ND :	TOTAL :	0-14 :	15-59 :	60 et+ :	ND :	TOTAL :
REPUBLIQUE DU MALI-URBAIN															
KAYES	12719	17517	2024	106	32366	12366	18974	2693	124	34157	25085	36491	4717	230	66523
BAFOULABE	2193	3613	417	39	6262	2081	3789	515	37	6422	4274	7402	932	76	12684
DIEMA	3227	2845	413	22	6507	3158	4261	426	35	7880	6385	7106	839	57	14387
KENIEBA	1743	2738	174	15	4670	1616	2630	203	17	4466	3359	5368	377	32	9136
KITA	5664	10906	815	67	17452	5729	11482	1102	55	18368	11393	22388	1917	122	35820
NIORO	4832	8930	1322	106	15190	4517	9828	1545	63	15953	9349	18758	2867	169	31143
YELIMANE	1799	2025	347	6	4177	1694	2645	387	14	4740	3493	4670	734	20	8917
*R. KAYES	32177	48574	5512	361	86624	31161	53609	6871	345	91986	63338	102183	12383	706	178610
KOULIKORO	5270	9377	929	58	15634	5625	10104	993	49	16771	10895	19481	1922	107	32405
BANAMBA	6002	9090	1114	140	16346	5921	9993	1118	152	17184	11923	19083	2232	292	33530
DIOILA	6748	6159	529	55	13491	6811	6076	493	38	13418	13559	12235	1022	93	26909
KANGABA	1272	4112	447	25	5856	1385	4757	487	37	6666	2657	8869	934	62	12522
KATI	10762	18843	1480	112	31197	11036	20383	1902	112	33433	21798	39226	3382	224	64630
KOLOKANI	2904	6459	506	49	9918	3152	6284	545	37	10018	6056	12743	1051	86	19936
NARA	3457	4434	565	11	8467	3359	4820	669	13	8861	6816	9254	1234	24	17328
*R. KIKORO	36415	58474	5570	450	100909	37289	62417	6207	438	106351	73704	120891	11777	888	207260
SIKASSO	17470	18409	1694	159	37732	17071	18082	1916	166	37235	34541	36491	3610	325	74967
BOUGOUNI	5473	9913	1175	86	16647	5435	9637	1116	67	16255	10908	19550	2291	153	32902
KADIOLO	1537	1647	138	13	3335	1466	1339	154	28	2987	3003	2986	292	41	6322
KOLONDIÉBA	1455	1820	214	11	3500	1422	1713	148	17	3300	2877	3533	362	28	6800
KOUTIALA	12411	11392	1308	50	25161	12346	11087	1081	64	24578	24757	22479	2389	114	49739
YANFOLILA	1397	3588	403	32	5420	1543	3822	386	28	5779	2940	7410	789	60	11199
YOROSSO	3212	3247	386	11	6856	2981	3273	381	23	6658	6193	6520	767	34	13514
*R. SIKASSO	42955	50016	5318	362	98651	42264	48953	5182	393	96792	85219	98969	10500	755	195443
SEGOU	29429	31311	2998	260	63998	30480	33948	3182	259	67869	59909	65259	6180	519	131867
BARAOUELI	2221	3856	526	12	6615	2287	4176	501	14	6978	4508	8032	1027	26	13593
BLA	2309	3611	317	27	6264	2428	3312	279	28	6047	4737	6923	596	55	12311
MACINA	1895	4453	381	46	6775	2098	4792	314	38	7242	3993	9245	695	84	14017
NIONO	7550	6513	371	31	14465	7402	5649	411	28	13490	14952	12162	782	59	27955
SAN	7781	13494	1216	101	22592	8862	14936	1091	107	24996	16643	28430	2307	208	47588
TOMINTAH	1120	3800	208	27	5155	1139	3474	158	17	4788	2259	7274	366	44	9943
*R. SEGOU	52305	67038	6017	504	125864	54696	70287	5936	491	131410	107001	137325	11953	995	257274
MOPTI	16712	13813	1055	156	31736	16373	14641	1170	174	32358	33085	28454	2225	330	64094
BANDIAGARA	2720	8015	808	92	11635	2613	6938	644	66	10261	5333	14953	1452	158	21896
BANKASS	1500	3093	264	24	4881	1518	2874	243	15	4650	3018	5967	507	39	9531
DJENNE	4201	5381	874	70	10526	4317	5951	869	52	11189	8518	11332	1743	122	21715
DOUENTZA	4406	5769	586	33	10794	4188	6416	582	44	11230	8594	12185	1168	77	22024
KORO	2456	3868	273	43	6640	2398	3276	196	23	5893	4854	7144	469	66	12533
TEWENKOU	3636	4478	678	20	8812	3621	5238	707	36	9602	7257	9716	1385	56	18414
YOUVAROU	780	1773	181	9	2743	798	1808	184	15	2805	1578	3581	365	24	5548
*R. MOPTI	36411	46190	4719	447	87767	35826	47142	4595	425	87988	72237	93332	9314	872	175755

TABLEAU D-1 : POULATION RESIDENTE SUIVANT LE SEXE L'AGE ET LE LIEU DE NAISSANCE
(PAYS T/U/R)

CERCLE	HOMMES					FEMMES					ENSEMBLE				
	GROUPE D'AGES					GROUPE D'AGES					GROUPE D'AGES				
DE	0-14	15-59	60 et+	ND	TOTAL	0-14	15-59	60 et+	ND	TOTAL	0-14	15-59	60 et+	ND	TOTAL
REPUBLIQUE DU MALI-URBAIN															
TOMBOUCTOU	7894	9978	1239	71	19182	7880	12285	1509	67	21741	15774	22263	2748	138	40923
DIRE	3537	5958	397	34	9926	3380	5973	405	31	9789	6917	11931	802	65	19715
GOUNDAM	4968	7981	970	50	13969	4824	8587	978	38	14427	9792	16568	1948	88	28396
G. RHAROUS	3472	4455	355	24	8306	3288	5891	537	25	9741	6760	10346	892	49	18047
NIAFUNKE	2063	4946	492	60	7561	2054	4623	481	50	7208	4117	9569	973	110	14769
*R. TOMBOUC	21934	33318	3453	239	58944	21426	37359	3910	211	62906	43360	70677	7363	450	121850
GAO	11108	12239	777	97	24221	10711	13953	1192	90	25946	21819	26192	1969	187	50167
ANSONGO	1376	1956	117	11	3460	1291	1994	147	18	3450	2667	3950	264	29	6910
BOUREM	2416	5061	401	76	7954	2254	5687	550	107	8598	4670	10748	951	183	16552
KIDAL	898	809	87	-	1794	834	1217	118	1	2170	1732	2026	205	1	3964
MENAKA	2170	1874	118	10	4172	1883	2203	159	8	4253	4053	4077	277	18	8425
*R. GAO	17968	21939	1500	194	41601	16973	25054	2166	224	44417	34941	46993	3666	418	86018
* DIST. BKO	126737	70978	2553	284	200552	123132	71006	2647	366	197151	249869	141984	5200	650	397703
GUINEE	685	4618	688	55	6046	748	4824	515	26	6113	1433	9442	1203	81	12159
R.C.I.	5019	3949	108	26	9102	4623	3944	120	31	8718	9642	7893	228	57	17820
BURKINA	1100	3458	936	45	5539	1038	3490	477	31	5036	2138	6948	1413	76	10575
NIGER	410	703	97	2	1212	405	547	45	2	999	815	1250	142	4	2211
MAURITANIE	169	797	121	9	1096	200	682	123	6	1011	369	1479	244	15	2107
ALGERIE	29	107	17	3	156	26	53	4	-	83	55	160	21	3	239
SENEGAL	695	3182	236	20	4133	664	3247	299	20	4230	1359	6429	535	40	8363
GHANA	140	344	18	5	507	125	489	8	3	625	265	833	26	8	1132
AUT. AFRIC	946	1210	72	6	2234	823	1024	57	2	1906	1769	2234	129	8	4140
FRANCE	457	634	38	2	1131	417	496	22	-	935	874	1130	60	2	2066
U.S.A.	36	62	4	-	102	28	49	5	-	82	64	111	9	-	184
CHINE	9	181	3	32	225	16	39	-	1	56	25	220	3	33	281
U.R.S.S.	54	41	1	-	96	56	80	-	1	137	110	121	1	1	233
AUT. MONDE	204	479	33	-	716	170	382	12	-	564	374	861	45	-	1280
ND	1246	1465	166	1203	4080	1201	1527	173	605	3506	2447	2992	339	1808	7586
*ENSEMBLE	378101	417757	37180	4249	837287	373307	436700	39374	3621	853002	751408	854457	76554	7870	1690289

TABLEAU D-1 : POULATION RESIDENTE SUIVANT LE SEXE L'AGE ET LE LIEU DE NAISSANCE
 (PAYS T/U/R)

CERCLE DE NAISSANCE	HOMMES					FEMMES					ENSEMBLE				
	GROUPE D'AGES					GROUPE D'AGES					GROUPE D'AGES				
	0-14	15-59	60 et+	ND	TOTAL	0-14	15-59	60 et+	ND	TOTAL	0-14	15-59	60 et+	ND	TOTAL
REPUBLIQUE DU MALI-RURAL															
KAYES	44262	39563	6121	146	90092	40884	50345	7121	249	98599	85146	89908	13242	395	188691
BAFOULABE	26266	25902	3707	197	56072	25977	31040	4068	389	61474	52243	56942	7775	586	117546
DIEMA	20939	16087	2442	80	39548	19878	22276	2658	146	44958	40817	38363	5100	226	84506
KENJEBA	20449	22033	2486	230	45198	19134	24458	2829	331	46752	39583	46491	5315	561	91950
KITA	49279	45211	4638	89	99217	46337	53024	5193	250	104804	95616	98235	9831	339	204021
NIORO	30282	26338	4495	156	61271	28055	33045	5236	236	66572	58337	59383	9731	392	127843
YELIMANE	20348	14091	3039	27	37505	19250	22097	3454	50	44851	39598	36188	6493	77	82356
*R. KAYES	211825	189225	26928	925	428903	199515	236285	30559	1651	468010	411340	425510	57487	2576	896913
KOULIKORO	25073	25263	3754	43	54133	24462	28279	3612	88	56441	49535	53542	7366	131	110574
BANAMBA	20622	18417	2903	46	41988	19249	22311	2818	82	44460	39871	40728	5721	128	86448
DIOILA	52733	42793	5943	205	101674	52282	48082	5720	457	106541	105015	90875	11663	662	208215
KANGABA	11819	10806	1375	15	24015	11289	12118	1559	26	24992	23108	22924	2934	41	49007
KATI	71454	59105	8111	128	138798	67141	67488	7926	281	142836	138595	126593	16037	409	281634
KOLOKANI	32964	30697	3970	101	67732	33390	34511	4527	176	72604	66354	65208	8497	277	140336
NARA	34930	31069	3984	67	70050	32141	35876	4517	167	72701	67071	66945	8501	234	142751
*R. KLKORD	249595	218150	30040	605	498390	239954	248665	30679	1277	520575	489549	466815	60719	1882	1018965
SIKASSO	71371	55938	9106	74	136489	70028	68986	8674	264	147952	141399	124924	17780	338	284441
BOUGOUNI	48200	36994	6796	60	92050	46380	48134	6068	187	100769	94580	85128	12864	247	192819
KADIOLO	21314	14710	2740	28	38792	21497	18610	2597	57	42761	42811	33320	5337	85	81553
KOLONDIEBA	23753	16568	3371	35	43727	22725	22543	2896	96	48260	46478	39111	6267	131	91987
KOUTIALA	55640	45042	6569	95	107346	54681	51303	6456	168	112608	110321	96345	13025	263	219954
YANFOLILA	26948	20066	3110	52	50176	26044	24796	3351	159	54350	52992	44862	6461	211	104526
YOROSSO	20639	15219	2187	15	38060	20315	17138	1814	47	39314	40954	32357	4001	62	77374
*R. SIKASSO	267865	204537	33879	359	506640	261670	251510	31856	978	546014	529535	456047	65735	1337	1052654
SEGOU	66973	70461	10432	239	148105	66734	76282	9827	430	153273	133707	146743	20259	669	301378
BARAOUELI	28576	28123	4470	50	61219	27877	30951	4569	119	63516	56453	59074	9039	169	124735
BLA	33577	28703	4305	31	66616	33786	32828	4806	89	71509	67363	61531	9111	120	138125
MACINA	31601	30605	4474	167	66847	31059	33568	4451	308	69386	62660	64173	8925	475	136233
NIONO	26820	19130	1799	70	47819	26189	20793	1776	133	48891	53009	39923	3575	203	96710
SAN	41350	42172	6090	73	89685	40092	45460	6425	189	92166	81442	87632	12515	262	181851
TOMINIAN	29517	28752	4368	65	62702	28635	30412	4362	149	63558	58152	59164	8730	214	126260
*R. SEGOU	258414	247946	35938	695	542993	254372	270294	36216	1417	562299	512786	518240	72154	2112	1105292
MOPTI	34174	35022	5962	96	75254	32819	41591	5709	137	80256	66993	76613	11671	233	155510
BANDIAGARA	39119	40818	10117	317	90371	36965	48765	8798	361	94889	76084	89583	18915	678	185260
BANKASS	34650	33919	5961	56	74586	32045	36001	5352	81	73479	66695	69920	11313	137	148065
DJENNE	24512	25079	4566	89	54246	23624	29343	4380	127	57474	48136	54422	8946	216	111720
DOUENTZA	33167	34344	5124	40	72675	31368	38695	5211	80	75354	64535	73039	10335	120	148029
KORO	47193	44050	6261	29	97533	46087	49304	6048	132	101571	93280	93354	12309	161	199104
TENENKOU	18999	21280	3628	171	44078	17756	25551	3504	261	47072	36755	46831	7132	432	91150
YOUVAROU	14336	16442	2705	84	33567	13636	19743	2665	106	36150	27972	36185	5370	190	69717
*R. MOPTI	246150	250954	44324	882	542310	234300	288993	41667	1285	566245	480450	539947	85991	2167	1108555

TABLEAU D-1 : POULATION RESIDENTE SUIVANT LE SEXE L'AGE ET LE LIEU DE NAISSANCE
(PAYS T/U/R)

CERCLE	HOMMES					FEMMES					ENSEMBLE				
	GROUPE D'AGES					GROUPE D'AGES					GROUPE D'AGES				
DE	0-14	15-59	60 et+	ND	TOTAL	0-14	15-59	60 et+	ND	TOTAL	0-14	15-59	60 et+	ND	TOTAL
REPUBLIQUE DU MALI-RURAL															
TOMBOUCTOU	9384	9460	1541	17	20402	8397	11078	1356	35	20866	17781	20538	2897	52	41268
DIRE	15389	17193	2667	42	35291	14720	20511	2757	73	38061	30109	37704	5424	115	73352
GOUNDAM	22685	22848	3607	65	49205	20871	27626	3655	118	52270	43556	50474	7262	183	101475
G. RHAROUS	16936	16978	2218	24	36156	15992	21850	2335	67	40264	32928	38828	4553	91	76400
NIAFUNKE	21949	27359	4689	70	54067	20782	33366	4346	109	58603	42731	60725	9035	179	112670
*R. TOMBOUC	86343	93838	14722	218	195121	80762	114431	14449	402	210044	167105	208269	29171	620	405165
GAO	21856	20415	2615	105	44991	20166	23924	2675	182	46947	42022	44339	5290	287	91938
ANSONGO	17835	15533	1984	66	35418	16217	17497	2039	146	35899	34052	33030	4023	212	71317
BOUREM	16246	16434	2466	111	35257	15003	21338	2660	131	39132	31249	37772	5126	242	74389
KIDAL	6485	5784	935	6	13210	5399	6346	815	7	12567	11884	12130	1750	13	25777
MENAKA	10648	10044	1095	8	21795	8656	10180	826	43	19705	19304	20224	1921	51	41500
*R. GAO	73070	68210	9095	296	150671	65441	79285	9015	509	154250	138511	147495	18110	805	304921
* DIST. BKO	7564	5029	320	17	12930	6495	4734	292	29	11550	14059	9763	612	46	24480
GUINEE	476	2302	706	19	3503	421	2791	463	24	3699	897	5093	1169	43	7202
R.C.I.	12269	4340	191	19	16819	10111	4067	207	32	14417	22380	8407	398	51	31236
BURKINA	1708	3428	1543	5	6684	1487	5826	1239	15	8567	3195	9254	2782	20	15251
NIGER	366	350	66	1	783	298	281	35	-	614	664	631	101	1	1397
MAURITANIE	2757	4274	646	19	7696	2222	4458	611	22	7313	4979	8732	1257	41	15009
ALGERIE	41	42	8	-	91	27	22	5	-	54	68	64	13	-	145
SENEGAL	648	1582	163	6	2399	570	1520	176	4	2270	1218	3102	339	10	4669
GHANA	260	171	9	1	441	214	140	6	-	360	474	311	15	1	801
AUT. AFRIC	1251	631	67	1	1950	953	466	20	1	1440	2204	1097	87	2	3390
FRANCE	273	44	4	2	323	269	49	9	1	328	542	93	13	3	651
U.S.A.	2	24	-	-	26	6	18	1	-	25	8	42	1	-	51
CHINE	4	15	-	-	19	3	1	-	-	4	7	16	-	-	23
U.R.S.S.	4	82	-	1	87	4	64	-	-	68	8	146	-	1	155
AUT. MONDE	80	101	5	-	186	83	108	1	1	193	163	209	6	1	379
ND	1948	1754	248	509	4459	1748	1909	273	366	4296	3696	3663	521	875	8755
*ENSEMBLE	1422913	1297029	198902	4580	2923424	1360925	1515917	197779	8014	3082635	2783838	2812946	396681	12594	6006059

TABLEAU D-2 : POPULATION RESIDENTE SELON LA DUREE DE RESIDENCE DANS LE CERCLE ET LE SEXE
(CERCLES)

CERCLE DE RESIDENCE	HOMMES				FEMMES					
	DUREE DE RESIDENCE				DUREE DE RESIDENCE					
	:Non Dep:	< 5 ans:	5-10 :	10 et+:	ND	:Non Dep:	< 5 ans:	5-10 :	10 et+:	ND
CERCLE DE KAYES	99471	10842	2453	3965	5411	112449	7507	1838	3074	5038
CERCLE DE BAFOLABE	50791	8303	1658	2619	2606	56443	6346	1347	2999	2379
CERCLE DE DIEMA	36428	8140	1551	2604	3014	45989	6461	1253	1994	3691
CERCLE DE KENIEBA	41592	4982	789	1543	2514	43392	4383	792	1783	2383
CERCLE DE KITA	95236	10207	2606	4170	3354	102905	8693	2379	4201	3129
CERCLE DE MIDRO	54056	6282	1112	1785	1677	61189	4989	919	1541	1728
CERCLE DE YELIMANE	35547	3709	768	1202	1293	44946	2617	386	570	994
CERCLE DE KOULIKORO	46783	6998	2329	5278	1506	45438	6856	3151	8668	1628
CERCLE DE BANAMBA	41106	7079	1499	2556	1712	45950	4681	1253	2276	1871
CERCLE DE DIOILA	92671	13027	5916	11872	2273	101803	9685	5639	10358	2826
CERCLE DE KANGABA	20550	3407	1080	1942	754	20852	3001	1061	2343	995
CERCLE DE KATI	126610	18093	6868	14053	4221	128659	16575	7173	16422	4727
CERCLE DE KOLOKANI	57466	8983	1799	3976	1420	62017	7999	2226	4895	2247
CERCLE DE NARA	59894	8559	1416	2665	1354	63024	6841	1638	4027	1448
CERCLE DE SIKASSO	133249	22841	8079	15626	2913	152064	18169	6835	12245	3166
CERCLE DE BOUGOUNI	77304	12784	4621	10376	2077	84731	10562	4733	12587	2637
CERCLE DE KADIOLO	34295	5581	1982	3599	1778	39363	4774	1851	3341	1997
CERCLE DE KOLONDIÉBA	37915	4921	1770	3481	1588	40556	4378	2021	5713	2012
CERCLE DE KOUTIALA	107429	13510	4954	8743	4160	111375	12164	5256	9727	5010
CERCLE DE YANFOLILA	39312	10076	3582	5206	1824	45605	8316	3079	4601	1934
CERCLE DE YOROSSO	38573	5374	2505	3496	1576	38673	5848	2744	3776	1867
CERCLE DE SEGOU	155771	26092	6909	14464	4379	166774	20717	6933	14698	4997
CERCLE DE BAROUELI	53465	5207	1261	2282	1117	56057	3635	1207	3134	1496
CERCLE DE BLA	57663	7455	2899	4420	970	66674	4488	2450	3507	1450

TABLEAU D-2 : POPULATION RESIDENTE SELON LA DUREE DE RESIDENCE DANS LE CERCLE ET LE SEXE
(CERCLES)

CERCLE DE RESIDENCE	HOMMES					FEMMES				
	DUREE DE RESIDENCE					DUREE DE RESIDENCE				
	: Non Dep:	< 5 ans:	5-10 :	10 et+:	ND	: Non Dep:	< 5 ans:	5-10 :	10 et+:	ND
CERCLE DE MACINA	52251	8504	2316	4753	2166	57398	6784	2041	4417	2661
CERCLE DE NIOHO	48555	12839	3508	9354	6392	48722	11657	3928	9105	7321
CERCLE DE SAN	84181	8306	2241	3737	1518	88624	6747	2113	3646	2029
CERCLE DE TOMINIAN	52425	5981	1695	2900	865	54017	5301	1760	3067	1235
CERCLE DE MOPTI	81868	20591	3698	5565	9475	90426	17864	3421	5184	10392
CERCLE DE BANDIAGARA	76105	6520	1740	3389	1769	83904	4778	1166	2468	2019
CERCLE DE BANKASS	64826	7444	1853	2539	1724	65294	5902	1759	2586	1946
CERCLE DE DJENNE	48384	8258	1529	2311	2064	54623	6211	1039	1949	2218
CERCLE DE DOUENTZA	64470	8215	945	1699	1043	67476	8202	1035	2100	1510
CERCLE DE KORO	87630	7538	2356	5007	2519	92629	6538	2260	5486	3511
CERCLE DE TENENKOU	41616	10569	1134	1339	2982	46614	8855	871	1098	3100
CERCLE DE YOUVAROU	26358	5827	612	1006	2424	28980	5520	661	1463	2618
CERCLE DE TOMBOUCTOU	25751	3922	636	688	675	29260	3262	569	595	624
CERCLE DE DIRE	32462	3932	658	1082	579	36995	2767	556	1019	667
CERCLE DE GOUNDAM	47084	5387	704	1119	1067	52431	4533	590	970	1135
CERCLE DE GOURMA-RHAROUS	33138	4973	540	1120	1476	39170	3978	463	1079	1427
CERCLE DE NIAFUNKE	42747	6525	690	1149	1424	48405	5681	667	1124	1823
CERCLE DE GAO	54513	10103	2103	3178	2693	59778	9536	1856	2899	2854
CERCLE DE ANSONGO	34078	2260	526	1118	757	35020	2015	484	943	766
CERCLE DE BOUREM	28780	3232	484	743	390	34498	2333	361	555	373
CERCLE DE KIDAL	13684	1391	218	268	1582	13327	1010	98	154	1517
CERCLE DE MENAKA	22987	1376	208	413	289	21128	1079	163	365	236
DISTRICT DE BAMAKO	166700	66672	26874	51335	17351	163240	67382	26429	51773	20519

TABLEAU D-3 : POPULATION RESIDENTE SELON L'AGE ET LA SURVIE DES PARENTS
(PAYS T/U/R)

AGES	SURVIE DE LA MERE				SURVIE DU PERE			
	OUI	NON	ND	TOTAL	OUI	NON	ND	TOTAL
REPUBLIQUE DU MALI								
00 ANS	247449	1154	760	249363	246718	2285	360	249363
01	238949	1412	966	241327	237433	3335	559	241327
02	313554	3217	777	317548	310330	6846	372	317548
03	310895	5017	761	316673	306831	9434	408	316673
04	297083	6836	730	304649	292574	11684	391	304649
00-04	1407930	17636	3994	1429560	1393886	33584	2090	1429560
05	307377	9703	1065	318145	301698	15815	632	318145
06	239417	8651	403	248471	234898	13328	245	248471
07	246272	10546	358	257176	240152	16784	240	257176
08	221021	10739	338	232098	214588	17257	253	232098
09	176809	8534	293	185636	171784	13677	175	185636
05-09	1190896	48173	2457	1241526	1163120	76861	1545	1241526
10	209708	13269	346	223323	201556	21513	254	223323
11	143496	8090	348	151934	138027	13657	250	151934
12	173707	12272	319	186298	165384	20688	226	186298
13	139796	10562	279	150637	132434	17984	219	150637
14	139710	12002	256	151968	131082	20665	221	151968
10-14	806417	56195	1548	864160	768483	94507	1170	864160
15	161224	17610	358	179192	148590	30287	315	179192
16	127507	14151	286	141944	116350	25313	281	141944
17	124229	15737	317	140283	111325	28669	289	140283
18	132608	20259	388	153255	116216	36644	395	153255
19	96401	14350	294	111045	84605	26132	308	111045
15-19	641969	82107	1643	725719	577086	147045	1588	725719
20	156440	34014	692	191146	130797	59593	756	191146
21	75453	13507	265	89225	63629	25307	289	89225
22	97135	20952	378	118465	79611	38412	442	118465
23	74633	15976	253	90862	60421	30147	294	90862
24	68684	15738	237	84659	54736	29647	276	84659
20-24	472345	100187	1825	574357	389194	183106	2057	574357
25	131735	42148	685	174568	99646	74144	778	174568
26	69676	20053	277	90006	52432	37244	330	90006
27	80662	26228	320	107210	59172	47653	385	107210
28	71466	25487	320	97273	50551	46352	370	97273
29	49309	17643	217	67169	34420	32498	251	67169
25-29	402848	131559	1819	536226	296221	237891	2114	536226
30	118579	67659	813	187051	76884	109195	972	187051
31	41401	18017	166	59584	27108	32269	207	59584
32	52693	27597	265	80555	32812	47416	327	80555
33	39439	20717	212	60368	24148	35973	247	60368
34	35897	20079	168	56144	21040	34877	227	56144
30-34	288009	154069	1624	443702	181992	259730	1980	443702

TABLEAU D-3 : POPULATION RESIDENTE SELON L'AGE ET LA SURVIE DES PARENTS
(PAYS T/U/R)

AGES	SURVIE DE LA MERE				SURVIE DU PERE			
	OUI	NON	ND	TOTAL	OUI	NON	ND	TOTAL
REPUBLIQUE DU MALI								
35	73893	58015	564	132472	41296	90501	675	132472
36	34532	24449	237	59218	19020	39930	268	59218
37	40929	31739	260	72928	21722	50883	323	72928
38	33736	29733	254	63723	17021	46364	338	63723
39	26412	24235	196	50843	13068	37534	241	50843
35-39	209502	168171	1511	379184	112127	265212	1845	379184
40	59659	87319	712	147690	27156	119727	807	147690
41	19148	21868	183	41199	8494	32480	225	41199
42	24601	33104	233	57938	10361	47306	271	57938
43	18520	25031	184	43735	7555	35962	218	43735
44	14444	20685	133	35262	5715	29380	167	35262
40-44	136372	188007	1445	325824	59281	264855	1688	325824
45	31008	61913	434	93355	11913	80925	517	93355
46	13273	24639	153	38065	5056	32820	189	38065
47	17862	36956	215	55033	6398	48385	250	55033
48	13163	29750	187	43100	4574	38308	218	43100
49	9784	24220	160	34164	3352	30629	183	34164
45-49	85090	177478	1149	263717	31293	231067	1357	263717
50	22311	86621	534	109466	7690	101180	596	109466
51	7058	22623	120	29801	2086	27574	141	29801
52	8571	32526	185	41282	2704	38363	215	41282
53	5738	22879	141	28758	1711	26891	156	28758
54	5068	21853	118	27039	1485	25433	121	27039
50-54	48746	186502	1098	236346	15676	219441	1229	236346
55	9126	47976	289	57391	2719	54361	311	57391
56	4554	25322	143	30019	1397	28475	147	30019
57	5970	35946	196	42112	1698	40202	212	42112
58	3896	25568	145	29609	1212	28249	148	29609
59	2662	20439	96	23197	815	22285	97	23197
55-59	26208	155251	869	182328	7841	173572	915	182328
60	7495	81114	416	89025	2730	85859	436	89025
61	1948	20179	102	22229	652	21475	102	22229
62	2500	29466	131	32097	826	31146	125	32097
63	1497	19473	119	21089	523	20446	120	21089
64	1076	15030	78	16184	393	15710	81	16184
60-64	14516	165262	846	180624	5124	174636	864	180624
65	2364	38012	189	40565	946	39433	186	40565
66	909	15041	69	16019	398	15552	69	16019
67	1542	28885	136	30563	721	29707	135	30563
68	822	14256	96	15174	401	14680	93	15174
69	654	12907	91	13652	360	13203	89	13652
65-69	6291	109101	581	115973	2826	112575	572	115973

TABLEAU D-3 : POPULATION RESIDENTE SELON L'AGE ET LA SURVIE DES PARENTS
(PAYS T/U/R)

AGES	SURVIE DE LA MERE				SURVIE DU PERE			
	OUI	NON	ND	TOTAL	OUI	NON	ND	TOTAL
REPUBLIQUE DU MALI								
70	1847	41840	210	43897	1076	42607	214	43897
71	388	9469	55	9912	272	9590	50	9912
72	526	13188	83	13797	385	13334	78	13797
73	345	7839	43	8227	213	7973	41	8227
74	260	5971	29	6260	163	6070	27	6260
70-74	3366	78307	420	82093	2109	79574	410	82093
75	546	15020	74	15640	384	15187	69	15640
76	268	5988	25	6281	186	6068	27	6281
77	434	9484	45	9963	334	9582	47	9963
78	386	5393	36	5815	211	5570	34	5815
79	186	3709	21	3916	127	3769	20	3916
75-79	1820	39594	201	41615	1242	40176	197	41615
80+	2927	49721	282	52930	1975	50665	290	52930
ND	10106	7700	2658	20464	7770	10166	2528	20464
TOTAL	5755358	1915020	25970	7696348	5017246	2654663	24439	7696348

TABLEAU D-3 : POPULATION RESIDENTE SELON L'AGE ET LA SURVIE DES PARENTS
(PAYS T/U/R)

AGES	SURVIE DE LA MERE				SURVIE DU PERE			
	OUI	NON	ND	TOTAL	OUI	NON	ND	TOTAL
REPUBLIQUE DU MALI-URBAIN								
00 ANS	54747	206	235	55188	54633	413	142	55188
01	53149	225	236	53610	52849	598	163	53610
02	64935	435	207	65577	64286	1175	116	65577
03	61273	571	153	61997	60365	1527	105	61997
04	58594	778	168	59540	57573	1866	101	59540
00-04	292698	2215	999	295912	289706	5579	627	295912
05	58310	1014	232	59556	56995	2392	169	59556
06	50896	1076	120	52092	49679	2335	78	52092
07	51556	1344	89	52989	49860	3054	75	52989
08	47255	1348	93	48696	45483	3147	66	48696
09	39283	1163	85	40531	37902	2576	53	40531
05-09	247300	5945	619	253864	239919	13504	441	253864
10	44214	1599	74	45887	42006	3811	70	45887
11	34527	1297	131	35955	32823	3023	109	35955
12	40927	1871	97	42895	38458	4365	72	42895
13	36606	1786	108	38500	34137	4283	80	38500
14	36251	2040	104	38395	33469	4834	92	38395
10-14	192525	8593	514	201632	180893	20316	423	201632
15	39211	2880	120	42211	35647	6452	112	42211
16	34242	2544	109	36895	30832	5942	121	36895
17	32646	2761	110	35517	28948	6461	108	35517
18	35588	3772	150	39510	30976	8385	149	39510
19	28414	2928	125	31467	24676	6646	145	31467
15-19	170101	14885	614	185600	151079	33886	635	185600
20	36798	5258	287	42343	30663	11376	304	42343
21	22375	2611	112	25098	18734	6237	127	25098
22	27076	4146	141	31363	22219	8967	177	31363
23	22771	3417	94	26282	18302	7860	120	26282
24	20956	3398	107	24461	16701	7648	112	24461
20-24	129976	18830	741	149547	106619	42088	840	149547
25	31338	7332	233	38903	23718	14909	276	38903
26	19513	4033	111	23657	14771	8754	132	23657
27	21133	5172	129	26434	15746	10534	154	26434
28	19064	5096	125	24285	13483	10658	144	24285
29	14215	3876	91	18182	10106	7967	109	18182
25-29	105263	25509	689	131461	77824	52822	815	131461
30	25689	10839	273	36801	16730	19725	346	36801
31	11749	3945	64	15758	7759	7908	91	15758
32	14218	5997	112	20327	8973	11223	131	20327
33	10964	4507	88	15559	6719	8736	104	15559
34	9551	4318	66	13935	5627	8204	104	13935
30-34	72171	29606	603	102380	45808	55796	776	102380

TABLEAU D-3 : POPULATION RESIDENTE SELON L'AGE ET LA SURVIE DES PARENTS
(PAYS T/U/R)

AGES	SURVIE DE LA MERE				SURVIE DU PERE			
	OUI	NON	ND	TOTAL	OUI	NON	ND	TOTAL
REPUBLIQUE DU MALI-URBAIN								
35	17325	10992	230	28547	9810	18463	274	28547
36	8708	5041	103	13852	4832	8901	119	13852
37	9630	6278	99	16007	5183	10704	120	16007
38	8209	6108	109	14426	4179	10104	143	14426
39	6691	4962	77	11730	3350	8290	90	11730
35-39	50563	33381	618	84562	27354	56462	746	84562
40	12583	14978	250	27811	5760	21750	301	27811
41	4921	4646	75	9642	2227	7326	89	9642
42	6256	6971	86	13313	2592	10605	116	13313
43	4605	5254	82	9941	1873	7980	88	9941
44	3591	4266	55	7912	1395	6439	78	7912
40-44	31956	36115	548	68619	13847	54100	672	68619
45	6973	11726	158	18857	2665	15997	195	18857
46	3269	4969	55	8293	1179	7045	69	8293
47	4082	7009	72	11163	1481	9601	81	11163
48	3182	5845	81	9108	1062	7953	93	9108
49	2351	4842	58	7251	831	6354	66	7251
45-49	19857	34391	424	54672	7218	46950	504	54672
50	4353	13993	184	18530	1477	16838	215	18530
51	1805	4629	41	6475	501	5925	49	6475
52	2046	6386	74	8506	665	7756	85	8506
53	1407	4498	55	5960	481	5422	57	5960
54	1245	4200	45	5490	382	5060	48	5490
50-54	10856	33706	399	44961	3506	41001	454	44961
55	2056	8797	100	10953	597	10252	104	10953
56	927	4474	50	5451	288	5110	53	5451
57	1186	5883	60	7129	325	6742	62	7129
58	820	4285	35	5140	268	4831	41	5140
59	578	3377	27	3982	172	3781	29	3982
55-59	5567	26816	272	32655	1650	30716	289	32655
60	1348	12038	121	13507	456	12924	127	13507
61	394	3325	36	3755	153	3564	38	3755
62	541	4536	30	5107	181	4898	28	5107
63	319	3312	47	3678	111	3520	47	3678
64	247	2595	33	2875	94	2748	33	2875
60-64	2849	25806	267	28922	995	27654	273	28922
65	441	6258	65	6764	207	6493	64	6764
66	197	2358	24	2579	85	2472	22	2579
67	294	4164	34	4492	116	4341	35	4492
68	176	2321	27	2524	86	2411	27	2524
69	155	2307	28	2490	95	2366	29	2490
65-69	1263	17408	178	18849	589	18083	177	18849

TABLEAU D-3 : POPULATION RESIDENTE SELON L'AGE ET LA SURVIE DES PARENTS
(PAYS T/U/R)

AGES	SURVIE DE LA MERE				SURVIE DU PERE			
	OUI	NON	ND	TOTAL	OUI	NON	ND	TOTAL
REPUBLIQUE DU MALI-URBAIN								
70	345	6096	62	6503	199	6243	61	6503
71	96	1567	16	1679	80	1585	14	1679
72	92	2131	18	2241	68	2157	16	2241
73	84	1507	10	1601	56	1534	11	1601
74	66	1020	9	1095	44	1043	8	1095
70-74	683	12321	115	13119	447	12562	110	13119
75	128	2628	24	2780	88	2668	24	2780
76	74	1079	5	1158	55	1098	5	1158
77	88	1360	13	1461	64	1384	13	1461
78	72	932	11	1015	35	970	10	1015
79	42	602	2	646	34	610	2	646
75-79	404	6601	55	7060	276	6730	54	7060
80+	699	7829	76	8604	466	8061	77	8604
ND	3631	2524	1715	7870	2693	3536	1641	7870
TOTAL	1338362	342481	9446	1690289	1150889	529846	9554	1690289

TABLEAU D-3 : POPULATION RESIDENTE SELON L'AGE ET LA SURVIE DES PARENTS
(PAYS T/U/R)

AGES	SURVIE DE LA MERE				SURVIE DU PERE			
	OUI	NON	ND	TOTAL	OUI	NON	ND	TOTAL
REPUBLIQUE DU MALI - RURAL								
00 ANS	192702	948	525	194175	192085	1872	218	194175
01	185800	1187	730	187717	184584	2737	396	187717
02	248619	2782	570	251971	246044	5671	256	251971
03	249622	4446	608	254676	246466	7907	303	254676
04	238489	6058	562	245109	235001	9818	290	245109
00-04	1115232	15421	2995	1133648	1104180	28005	1463	1133648
05	249067	8689	833	258589	244703	13423	463	258589
06	188521	7575	283	196379	185219	10993	167	196379
07	194716	9202	269	204187	190292	13730	165	204187
08	173766	9391	245	183402	169105	14110	187	183402
09	137526	7371	208	145105	133882	11101	122	145105
05-09	943596	42228	1838	987662	923201	63357	1104	987662
10	165494	11670	272	177436	159550	17702	184	177436
11	108969	6793	217	115979	105204	10634	141	115979
12	132780	10401	222	143403	126926	16323	154	143403
13	103190	8776	171	112137	98297	13701	139	112137
14	103459	9962	152	113573	97613	15831	129	113573
10-14	613892	47602	1034	662528	587590	74191	747	662528
15	122013	14730	238	136981	112943	23835	203	136981
16	93265	11607	177	105049	85518	19371	160	105049
17	91583	12976	207	104766	82377	22208	181	104766
18	97020	16487	238	113745	85240	28259	246	113745
19	67987	11422	169	79578	59929	19486	163	79578
15-19	471868	67222	1029	540119	426007	113159	953	540119
20	119642	28756	405	148803	100134	48217	452	148803
21	53078	10896	153	64127	44895	19070	162	64127
22	70059	16806	237	87102	57392	29445	265	87102
23	51862	12559	159	64580	42119	22287	174	64580
24	47728	12340	130	60198	38035	21999	164	60198
20-24	342369	81357	1084	424810	282575	141018	1217	424810
25	100397	34816	452	135665	75928	59235	502	135665
26	50163	16020	166	66349	37661	28490	198	66349
27	59529	21056	191	80776	43426	37119	231	80776
28	52402	20391	195	72988	37068	35694	226	72988
29	35094	13767	126	48987	24314	24531	142	48987
25-29	297585	106050	1130	404765	218397	185069	1299	404765
30	92890	56820	540	150250	60154	89470	626	150250
31	29652	14072	102	43826	19349	24361	116	43826
32	38475	21600	153	60228	23839	36193	196	60228
33	28475	16210	124	44809	17429	27237	143	44809
34	26346	15761	102	42209	15413	26673	123	42209
30-34	215838	124463	1021	341322	136184	203934	1204	341322

TABLEAU D-3 : POPULATION RESIDENTE SELON L'AGE ET LA SURVIE DES PARENTS
(PAYS T/U/R)

AGES	SURVIE DE LA MERE				SURVIE DU PERE			
	OUI	NON	ND	TOTAL	OUI	NON	ND	TOTAL
REPUBLIQUE DU MALI-RURAL								
35	56568	47023	334	103925	31486	72038	401	103925
36	25824	19408	134	45366	14188	31029	149	45366
37	31299	25461	161	56921	16539	40179	203	56921
38	25527	23625	145	49297	12842	36260	195	49297
39	19721	19273	119	39113	9718	29244	151	39113
35-39	158939	134790	893	294622	84773	208750	1099	294622
40	47076	72341	462	119879	21396	97977	506	119879
41	14227	17222	108	31557	6267	25154	136	31557
42	18345	26133	147	44625	7769	36701	155	44625
43	13915	19777	102	33794	5682	27982	130	33794
44	10853	16419	78	27350	4320	22941	89	27350
40-44	104416	151892	897	257205	45434	210755	1016	257205
45	24035	50187	276	74498	9248	64928	322	74498
46	10004	19670	98	29772	3877	25775	120	29772
47	13780	29947	143	43870	4917	38784	169	43870
48	9981	23905	106	33992	3512	30355	125	33992
49	7433	19378	102	26913	2521	24275	117	26913
45-49	65233	143087	725	209045	24075	184117	853	209045
50	17958	72628	350	90936	6213	84342	381	90936
51	5253	17994	79	23326	1585	21649	92	23326
52	6525	26140	111	32776	2039	30607	130	32776
53	4331	18381	86	22798	1230	21469	99	22798
54	3823	17653	73	21549	1103	20373	73	21549
50-54	37890	152796	699	191385	12170	178440	775	191385
55	7070	39179	189	46438	2122	44109	207	46438
56	3627	20848	93	24568	1109	23365	94	24568
57	4784	30063	136	34983	1373	33460	150	34983
58	3076	21283	110	24469	944	23418	107	24469
59	2084	17062	69	19215	643	18504	68	19215
55-59	20641	128435	597	149673	6191	142856	626	149673
60	6147	69076	295	75518	2274	72935	309	75518
61	1554	16854	66	18474	499	17911	64	18474
62	1959	24930	101	26990	645	26248	97	26990
63	1178	16161	72	17411	412	16926	73	17411
64	829	12435	45	13309	299	12962	48	13309
60-64	11667	139456	579	151702	4129	146982	591	151702
65	1923	31754	124	33801	739	32940	122	33801
66	712	12683	45	13440	313	13080	47	13440
67	1248	24721	102	26071	605	25366	100	26071
68	646	11935	69	12650	315	12269	66	12650
69	499	10600	63	11162	265	10837	60	11162
65-69	5028	91693	403	97124	2237	94492	395	97124

TABLEAU D-3 : POPULATION RESIDENTE SELON L'AGE ET LA SURVIE DES PARENTS
(PAYS T/U/R)

AGES	SURVIE DE LA MERE				SURVIE DU PERE			
	OUI	NON	ND	TOTAL	OUI	NON	ND	TOTAL
REPUBLIQUE DU MALI-RURAL								
70	1502	35744	148	37394	877	36364	153	37394
71	292	7902	39	8233	192	8005	36	8233
72	434	11057	65	11556	317	11177	62	11556
73	261	6332	33	6626	157	6439	30	6626
74	194	4951	20	5165	119	5027	19	5165
70-74	2683	65986	305	68974	1662	67012	300	68974
75	418	12392	50	12860	296	12519	45	12860
76	194	4909	20	5123	131	4970	22	5123
77	346	8124	32	8502	270	8198	34	8502
78	314	4461	25	4800	176	4600	24	4800
79	144	3107	19	3270	93	3159	18	3270
75-79	1416	32993	146	34555	966	33446	143	34555
80+	2228	41892	206	44326	1509	42604	213	44326
ND	6475	5176	943	12594	5077	6630	887	12594
TOTAL	4416996	1572539	16524	6006059	3866357	2124817	14885	6006059

TABLEAU D-4 : POPULATION DU SEXE FEMININ DE 12 ANS ET PLUS SELON L'AGE ET LE NOMBRE D'ENFANTS NES VIVANTS
(PAYS T/U/R)

AGE DE LA MERE	NOMBRE D'ENFANTS NES VIVANTS										
	0	1	2	3	4	5	6	7	8 et+	ND	TOTAL
REPUBLIQUE DU MALI											
12-14 ans	233249	1372	363	-	-	-	-	-	-	18	235002
15-19	271670	68134	25490	8217	2820	1065	600	217	-	161	378374
20-24	63515	69738	74848	48088	23402	9510	3997	1727	1684	18296	314805
25-29	23860	33486	48265	55803	55373	38652	20535	9063	7295	13307	305639
30-34	10813	15133	21197	25740	33524	38270	34926	25769	29680	9665	244717
35-39	6886	9396	12286	14684	19326	22724	25227	25966	57284	7316	201095
40-44	6013	7646	9643	10642	13276	14870	16362	17830	65663	7299	169244
45-49	4697	5810	7058	7679	9754	10875	12057	13132	54859	5994	131915
50-54	4711	6176	7205	7592	9013	9813	10639	11228	45963	7321	119661
55-59	3627	4577	5158	5361	6301	7169	7479	8108	33360	6027	87167
60 ans et +	10830	14741	15614	16225	18117	19236	19739	20210	74904	27537	237153
ND	1022	886	940	847	760	651	622	523	1421	3963	11635
TOTAL	640893	237095	228067	200878	191666	172835	152183	133773	372113	106904	2436407
REPUBLIQUE DU MALI-URBAIN											
12-14 ans	60427	293	75	-	-	-	-	-	-	7	60802
15-19	76890	14175	4616	1329	422	161	90	35	-	28	97746
20-24	23612	16664	15346	9497	4438	1640	673	245	292	4620	77027
25-29	8532	9224	10911	11828	11046	7761	3914	1614	1273	3843	69946
30-34	2849	3748	4946	5686	6888	7602	7025	5377	5917	2648	52686
35-39	1610	2145	2777	2980	4017	4468	4925	5173	12223	1926	42244
40-44	1188	1579	1876	2048	2494	2827	3055	3329	13835	1783	34014
45-49	1050	1229	1420	1415	1856	1945	2164	2350	11084	1501	26014
50-54	965	1213	1296	1364	1693	1659	1789	1908	8154	1606	21647
55-59	781	1002	998	967	1088	1225	1256	1233	5505	1321	15376
60 ans et +	2266	3120	3026	2900	3092	3006	2981	2939	10736	5308	39374
ND	421	257	274	262	234	201	193	161	393	1225	3621
TOTAL	180591	54649	47561	40276	37268	32495	28065	24364	69412	25816	540497
REPUBLIQUE DU MALI-RURAL											
12-14 ans	172822	1079	288	-	-	-	-	-	-	11	174200
15-19	194780	53959	20874	6888	2398	904	510	182	-	133	280628
20-24	39903	53074	59502	38591	18964	7870	3324	1482	1392	13676	237778
25-29	15328	24262	37354	43975	44327	30891	16621	7449	6022	9464	235693
30-34	7964	11385	16251	20054	26636	30668	27901	20392	23763	7017	192031
35-39	5276	7251	9509	11704	15309	18256	20302	20793	45061	5390	158851
40-44	4825	6067	7767	8594	10782	12043	13307	14501	51828	5516	135230
45-49	3647	4581	5638	6264	7898	8930	9893	10782	43775	4493	105901
50-54	3746	4963	5909	6228	7320	8154	8850	9320	37809	5715	98014
55-59	2846	3575	4160	4394	5213	5944	6223	6875	27855	4706	71791
60 ans et +	8564	11621	12588	13325	15025	16230	16758	17271	64168	22229	197779
ND	601	629	666	585	526	450	429	362	1028	2738	8014
TOTAL	460302	182446	180506	160602	154398	140340	124118	109409	302701	81088	1895910

TABLEAU D-5 : POPULATION DU SEXE FEMININ DE 12 ANS ET PLUS SELON L'AGE ET LE NOMBRE D'ENFANTS SURVIVANTS
(PAYS T/U/R)

AGE DE LA MERE	NOMBRE D'ENFANTS SURVIVANTS										TOTAL
	0	1	2	3	4	5	6	7	8 et+	ND	
REPUBLIQUE DU MALI											
12-14 ans	233423	1269	258	1	-	-	-	1	-	50	235002
15-19	281309	70549	18798	4447	1191	357	192	62	1	1468	378374
20-24	75619	93189	75862	33916	11283	3252	1047	282	321	20034	314805
25-29	32184	54969	70085	64695	42363	18428	5814	1733	724	14644	305639
30-34	15963	26838	37210	43985	45340	34429	18652	7888	3866	10546	244717
35-39	10869	17822	23572	28676	33270	31128	23345	13940	10596	7877	201095
40-44	9712	14679	19147	21866	24658	23559	19359	13582	14923	7759	169244
45-49	7691	11644	15028	16951	19256	17856	14465	10373	12334	6317	131915
50-54	7966	12354	15189	16504	17148	15527	11467	7596	8269	7641	119661
55-59	6229	9166	11292	12233	12633	11024	8026	5118	5182	6264	87167
60 ans et +	19549	30663	34312	34756	32326	24948	15953	9024	7593	28029	237153
ND	1291	1362	1304	1158	918	699	476	242	236	3949	11635
TOTAL	701805	344504	322057	279188	240386	181207	118796	69841	64045	114578	2436407
REPUBLIQUE DU MALI-URBAIN											
12-14 ans	60457	273	59	-	-	-	-	1	-	12	60802
15-19	78302	14455	3650	748	201	58	37	14	1	280	97746
20-24	25583	20242	15517	7238	2394	680	243	48	88	4994	77027
25-29	10113	12487	14383	13096	9241	4322	1473	428	213	4190	69946
30-34	3802	5608	7205	8294	8743	7646	4786	2359	1369	2874	52686
35-39	2359	3532	4359	4847	5808	5958	5375	3936	4009	2061	42244
40-44	1865	2692	3128	3526	3996	4068	3959	3338	5570	1872	34014
45-49	1632	2133	2414	2572	3071	2991	2757	2432	4465	1547	26014
50-54	1537	2109	2290	2364	2598	2479	2143	1682	2751	1694	21647
55-59	1284	1664	1736	1768	1762	1669	1411	1073	1615	1394	15376
60 ans et +	3986	5493	5332	4999	4559	3578	2508	1623	1812	5484	39374
ND	502	376	366	340	269	212	170	82	102	1202	3621
TOTAL	191422	71064	60439	49792	42642	33661	24862	17016	21995	27604	540497
REPUBLIQUE DU MALI-RURAL											
12-14 ans	172966	996	199	1	-	-	-	-	-	38	174200
15-19	203007	56094	15148	3699	990	299	155	48	-	1188	280628
20-24	50036	72947	60345	26678	8889	2572	804	234	233	15040	237778
25-29	22071	42482	55702	51599	33122	14106	4341	1305	511	10454	235693
30-34	12161	21230	30005	35691	36597	26783	13866	5529	2497	7672	192031
35-39	8510	14290	19213	23829	27462	25170	17970	10004	6587	5816	158851
40-44	7847	11987	16019	18340	20662	19491	15400	10244	9353	5887	135230
45-49	6059	9511	12614	14379	16185	14865	11708	7941	7869	4770	105901
50-54	6429	10245	12899	14140	14550	13048	9324	5914	5518	5947	98014
55-59	4945	7502	9556	10465	10871	9355	6615	4045	3567	4870	71791
60 ans et +	15563	25170	28980	29757	27767	21370	13445	7401	5781	22545	197779
ND	789	986	938	818	649	487	306	160	134	2747	8014
TOTAL	510383	273440	261618	229396	197744	147546	93934	52825	42050	86974	1895910

TABLEAU D-6 : POPULATION DU SEXE FEMININ DE 12 ANS ET PLUS SELON L'AGE ET LE NOMBRE D'ENFANTS NES VIVANTS
ET L'APTITUDE A LIRE ET ECRIRE
(PAYS T/U/R)

: APTITUDE A LIRE ET ECRIRE :	: NOMBRE D'ENFANTS NES VIVANTS :										
	: 0 :	: 1 :	: 2 :	: 3 :	: 4 :	: 5 :	: 6 :	: 7 :	: 8 et+ :	: ND :	: TOTAL :
REPUBLICQUE DU MALI											
NON	489887	202626	199831	178341	171838	156555	138890	123063	347329	92165	2100525
FRANCAIS	104842	21523	16277	12158	10213	8045	6168	4435	7268	5688	196617
ARABE	12492	1376	984	751	596	430	353	293	650	402	18327
CORAN	10307	2424	2310	2090	2061	1701	1466	1321	3864	1073	28617
LANGUE NATIONALE	1017	352	294	254	188	181	149	124	342	231	3132
LANGUE NAT. + FRANCAIS	1021	170	145	121	87	78	42	43	55	74	1836
AUTRES LANGUES	1448	321	248	176	93	71	42	26	55	159	2639
NON DECLAREES	19879	8303	7978	6987	6590	5774	5073	4468	12550	7112	84714
TOTAL	640893	237095	228067	200878	191666	172835	152183	133773	372113	106904	2436407
REPUBLICQUE DU MALI-URBAIN											
NON	82982	35312	32830	28952	27557	24832	21909	19433	58342	18339	350488
FRANCAIS	75524	14732	10730	7895	6535	5043	4001	2944	5465	4308	137177
ARABE	10145	1064	753	538	429	291	253	181	419	279	14352
CORAN	4046	998	950	856	860	710	594	584	1767	465	11830
LANGUE NATIONALE	271	137	128	93	64	53	60	24	82	94	1006
LANGUE NAT. + FRANCAIS	784	140	120	93	74	63	29	38	47	65	1453
AUTRES LANGUES	1243	267	202	149	81	68	35	22	47	147	2261
NON DECLAREES	5596	1999	1848	1700	1668	1435	1184	1138	3243	2119	21930
TOTAL	180591	54649	47561	40276	37268	32495	28065	24364	69412	25816	540497
REPUBLICQUE DU MALI-RURAL											
NON	406905	167314	167001	149389	144281	131723	116981	103630	288987	73826	1750037
FRANCAIS	29318	6791	5547	4263	3678	3002	2167	1491	1803	1380	59440
ARABE	2347	312	231	213	167	139	100	112	231	123	3975
CORAN	6261	1426	1360	1234	1201	991	872	737	2097	608	16787
LANGUE NATIONALE	746	215	166	161	124	128	89	100	260	137	2126
LANGUE NAT. + FRANCAIS	237	30	25	28	13	15	13	5	8	9	383
AUTRES LANGUES	205	54	46	27	12	3	7	4	8	12	378
NON DECLAREES	14283	6304	6130	5287	4922	4339	3889	3330	9307	4993	62784
TOTAL	460302	182446	180506	160602	154398	140340	124118	109409	302701	81088	1895910

TABLEAU D-7 : POPULATION DU SEXE FEMININ DE 12 ANS ET PLUS SELON L'AGE ET LE NOMBRE D'ENFANTS NES VIVANTS
ET LA DERNIERE CLASSE FREQUENTEE
(PAYS T/U/R)

:DERNIERE CLASSE FREQUENTEE	NOMBRE D'ENFANTS NES VIVANTS										
	: 0	: 1	: 2	: 3	: 4	: 5	: 6	: 7	: 8 et+	: ND	: TOTAL
REPUBLIQUE DU MALI											
NEANT	501706	205835	202944	181208	174672	158857	140968	124979	353065	93922	2138156
FONDAMENTALE 1er CYCLE	83301	13145	9898	7609	6676	5506	4166	2978	5247	2832	141358
FONDAMENTALE 2er CYCLE	27194	7190	5227	3623	2814	2106	1689	1238	1661	1766	54508
SECONDAIRE	2826	672	491	366	278	163	119	84	166	367	5532
PROFESSIONNELLE	4343	1735	1422	1109	840	615	437	326	551	826	12204
SUPERIEURE	1018	421	355	286	188	110	64	16	51	257	2766
DIPLOME OU TITRE	50	33	35	30	16	14	10	5	7	28	228
1 CAMP. D'ALPHABETISATION	120	29	24	23	17	13	9	8	16	7	266
>1 CAMP. D'ALPHABETISAT.	328	78	73	70	39	46	41	32	96	31	834
NON DECLAREE	20007	7957	7598	6554	6126	5405	4680	4107	11253	6868	80555
TOTAL	640893	237095	228067	200878	191666	172835	152183	133773	372113	106904	2436407
REPUBLIQUE DU MALI-URBAIN											
NEANT	86952	36371	33879	29966	28505	25597	22572	20100	60353	18908	363203
FONDAMENTALE 1er CYCLE	55392	7687	5454	4112	3622	2943	2336	1720	3691	1792	88749
FONDAMENTALE 2er CYCLE	23554	5689	4022	2726	2132	1605	1294	961	1327	1451	44761
SECONDAIRE	2663	600	431	333	252	143	110	78	155	343	5108
PROFESSIONNELLE	4084	1604	1320	1034	799	577	407	307	526	782	11440
SUPERIEURE	963	392	332	279	177	104	62	15	48	246	2618
DIPLOME OU TITRE	47	30	34	29	16	12	10	5	7	28	218
1 CAMP. D'ALPHABETISATION	16	1	3	6	2	-	2	-	-	3	33
>1 CAMP. D'ALPHABETISAT.	38	10	12	9	4	1	5	4	10	2	95
NON DECLAREE	6882	2265	2074	1782	1759	1513	1267	1174	3295	2261	24272
TOTAL	180591	54649	47561	40276	37268	32495	28065	24364	69412	25816	540497
REPUBLIQUE DU MALI-RURAL											
NEANT	414754	169464	169065	151242	146167	133260	118396	104879	292712	75014	1774953
FONDAMENTALE 1er CYCLE	27909	5458	4444	3497	3054	2563	1830	1258	1556	1040	52609
FONDAMENTALE 2er CYCLE	3640	1501	1205	897	682	501	395	277	334	315	9747
SECONDAIRE	163	72	60	33	26	20	9	6	11	24	424
PROFESSIONNELLE	259	131	102	75	41	38	30	19	25	44	764
SUPERIEURE	55	29	23	7	11	6	2	1	3	11	148
DIPLOME OU TITRE	3	3	1	1	-	2	-	-	-	-	10
1 CAMP. D'ALPHABETISATION	104	28	21	17	15	13	7	8	16	4	233
>1 CAMP. D'ALPHABETISAT.	290	68	61	61	35	45	36	28	86	29	739
NON DECLAREE	13125	5692	5524	4772	4367	3892	3413	2933	7958	4607	56283
TOTAL	460302	182446	180506	160602	154398	140340	124118	109409	302701	81088	1895910

TABLEAU D-8 : POPULATION DU SEXE FEMININ DE 12 ANS ET PLUS SELON L'AGE ET LE NOMBRE D'ENFANTS SURVIVANTS
ET L'APTITUDE A LIRE ET ECRIRE
(PAYS T/U/R)

: APTITUDE A LIRE ET ECRIRE :	: NOMBRE D'ENFANTS SURVIVANTS :										
	: 0 :	: 1 :	: 2 :	: 3 :	: 4 :	: 5 :	: 6 :	: 7 :	: 8 et+ :	ND :	TOTAL :
REPUBLIQUE DU MALI											
NON	545594	302028	287888	252258	219152	165800	108512	63590	56762	98941	2100525
FRANCAIS	107270	24702	17995	13211	9958	6927	4533	2748	3215	6058	196617
ARABE	12693	1619	1106	816	581	390	274	189	221	438	18327
CORAN	11042	3546	3312	2762	2308	1729	1190	715	836	1177	28617
LANGUE NATIONALE	1050	444	356	299	228	178	136	79	101	261	3132
LANGUE NAT. + FRANCAIS	1033	188	160	112	99	63	39	38	27	77	1836
AUTRES LANGUES	1457	341	271	162	99	72	37	21	19	160	2639
NON DECLAREES	21666	11636	10969	9568	7961	6048	4075	2461	2864	7466	84714
TOTAL	701805	344504	322057	279188	240386	181207	118796	69841	64045	114578	2436407
REPUBLIQUE DU MALI-URBAIN											
NON	91745	48912	43898	37195	32697	26206	19466	13448	17203	19718	350488
FRANCAIS	76779	16297	11538	8470	6454	4784	3391	2170	2766	4528	137177
ARABE	10273	1204	819	565	404	266	204	135	175	307	14352
CORAN	4324	1380	1308	1108	966	726	577	374	543	524	11830
LANGUE NATIONALE	280	164	131	91	65	60	50	20	39	106	1006
LANGUE NAT. + FRANCAIS	789	152	126	92	82	54	33	32	24	69	1453
AUTRES LANGUES	1248	284	220	139	87	67	33	18	17	148	2261
NON DECLAREES	5984	2671	2399	2132	1887	1498	1108	819	1228	2204	21930
TOTAL	191422	71064	60439	49792	42642	33661	24862	17016	21995	27604	540497
REPUBLIQUE DU MALI-RURAL											
NON	453849	253116	243990	215063	186455	139594	89046	50142	39559	79223	1750037
FRANCAIS	30491	8405	6457	4741	3504	2143	1142	578	449	1530	59440
ARABE	2420	415	287	251	177	124	70	54	46	131	3975
CORAN	6718	2166	2004	1654	1342	1003	613	341	293	653	16787
LANGUE NATIONALE	770	280	225	208	163	118	86	59	62	155	2126
LANGUE NAT. + FRANCAIS	244	36	34	20	17	9	6	6	3	8	383
AUTRES LANGUES	209	57	51	23	12	5	4	3	2	12	378
NON DECLAREES	15682	8965	8570	7436	6074	4550	2967	1642	1636	5262	62784
TOTAL	510383	273440	261618	229396	197744	147546	93934	52825	42050	86974	1895910

TABLEAU D-9 : POPULATION DU SEXE FEMININ DE 12 ANS ET PLUS SELON L'AGE ET LE NOMBRE D'ENFANTS SURVIVANTS
ET LA DERNIERE CLASSE FREQUENTEE
(PAYS T/U/R)

: DERNIERE CLASSE FREQUENTEE :	: NOMBRE D'ENFANTS SURVIVANTS :										
	: 0 :	: 1 :	: 2 :	: 3 :	: 4 :	: 5 :	: 6 :	: 7 :	: 8 et+ :	: ND :	: TOTAL :
REPUBLIQUE DU MALI											
NEANT	558324	306710	292345	256195	222395	168322	110298	64653	58070	100844	2138156
FONDAMENTALE 1er CYCLE	85168	15544	11377	8411	6579	4497	2828	1722	2120	3112	141358
FONDAMENTALE 2er CYCLE	27806	7980	5499	3806	2718	1944	1316	822	744	1873	54508
SECONDAIRE	2866	711	530	348	253	159	126	54	102	383	5532
PROFESSIONNELLE	4435	1852	1471	1146	837	572	444	259	353	835	12204
SUPERIEURE	1037	453	363	305	154	102	53	14	36	249	2766
DIPLOME OU TITRE	51	38	37	32	17	12	6	5	3	27	228
1 CAMP. D'ALPHABETISATION	127	35	27	25	14	7	7	7	8	9	266
>1 CAMP. D'ALPHABETISAT.	336	106	90	73	57	44	37	29	33	29	834
NON DECLAREE	21655	11075	10318	8847	7362	5548	3681	2276	2576	7217	80555
TOTAL	701805	344504	322057	279188	240386	181207	118796	69841	64045	114578	2436407
REPUBLIQUE DU MALI-URBAIN											
NEANT	96012	50414	45328	38473	33733	27022	20117	13878	17863	20363	363203
FONDAMENTALE 1er CYCLE	56204	8719	6053	4522	3638	2708	1927	1256	1766	1956	88749
FONDAMENTALE 2er CYCLE	23979	6180	4187	2860	2084	1553	1047	693	648	1530	44761
SECONDAIRE	2699	629	468	319	232	139	117	51	97	357	5108
PROFESSIONNELLE	4166	1712	1367	1069	788	541	422	248	339	788	11440
SUPERIEURE	980	421	343	293	144	98	52	14	35	238	2618
DIPLOME OU TITRE	48	34	36	32	15	12	6	5	3	27	218
1 CAMP. D'ALPHABETISATION	16	2	4	4	2	-	1	-	-	4	33
>1 CAMP. D'ALPHABETISAT.	41	15	12	7	6	4	3	1	3	3	95
NON DECLAREE	7277	2938	2641	2213	2000	1584	1170	870	1241	2338	24272
TOTAL	191422	71064	60439	49792	42642	33661	24862	17016	21995	27604	540497
REPUBLIQUE DU MALI-RURAL											
NEANT	462312	256296	247017	217722	188662	141300	90181	50775	40207	80481	1774953
FONDAMENTALE 1er CYCLE	28964	6825	5324	3889	2941	1789	901	466	354	1156	52609
FONDAMENTALE 2er CYCLE	3827	1800	1312	946	634	391	269	129	96	343	9747
SECONDAIRE	167	82	62	29	21	20	9	3	5	26	424
PROFESSIONNELLE	269	140	104	77	49	31	22	11	14	47	764
SUPERIEURE	57	32	20	12	10	4	1	-	1	11	148
DIPLOME OU TITRE	3	4	1	-	2	-	-	-	-	-	10
1 CAMP. D'ALPHABETISATION	111	33	23	21	12	7	6	7	8	5	233
>1 CAMP. D'ALPHABETISAT.	295	91	78	66	51	40	34	28	30	26	739
NON DECLAREE	14378	8137	7677	6634	5362	3964	2511	1406	1335	4879	56283
TOTAL	510383	273440	261618	229396	197744	147546	93934	52825	42050	86974	1895910

TABLEAU D-10 : POPULATION DU SEXE FEMININ DE 12 ANS ET PLUS SELON LA PROFESSION ET LE NOMBRE D'ENFANTS NES VIVANTS
(PAYS T/U/R)

S/GROUPE PROFESSION	NOMBRE D'ENFANTS NES VIVANTS										TOTAL
	0	1	2	3	4	5	6	7	8 et+	ND	
REPUBLIQUE DU MALI											
01	7	6	3	7	5	2	1	1	2	4	38
02	27	27	18	16	18	3	2	1	-	11	123
03	31	20	23	17	15	10	4	3	1	9	133
04	-	-	-	1	-	-	-	-	-	2	3
05	39	23	31	16	15	6	6	2	6	12	156
06	57	62	64	49	37	23	14	4	10	31	351
07	473	416	435	380	349	328	259	232	518	210	3600
08	12	5	9	3	4	2	3	2	1	4	45
09	36	24	30	27	16	13	4	3	5	22	180
11	290	208	169	166	119	75	49	28	39	89	1232
12	12	16	20	19	20	9	8	2	10	13	129
13	501	467	500	476	381	329	311	265	468	261	3959
14	52	13	13	23	9	10	2	7	20	19	168
15	10	13	4	5	9	4	6	3	5	1	60
16	20	4	8	3	4	5	1	4	13	3	65
17	185	88	89	71	89	59	62	40	120	33	836
18	3	2	1	-	-	1	-	-	-	-	7
19	48	37	35	24	26	24	21	15	41	22	293
20	11	4	11	12	5	10	6	1	2	7	69
21	34	35	45	40	28	18	9	12	10	20	251
30	-	-	1	3	1	2	1	-	-	1	9
31	120	95	121	122	86	62	46	42	52	57	803
32	841	668	615	461	418	326	228	164	238	230	4189
33	236	188	184	139	128	76	57	35	38	82	1163
34	11	3	4	5	2	2	2	1	5	-	35
35	22	21	13	16	14	10	12	5	9	7	129
36	1	1	1	-	1	1	-	-	2	1	8
37	23	14	21	16	18	9	15	4	13	4	137
38	19	18	24	14	17	14	12	10	15	16	159
39	62	38	34	45	27	23	16	6	19	21	291
40	-	-	-	-	-	-	-	-	-	1	1
41	30	11	18	19	16	8	12	14	24	6	158
42	7	2	-	1	2	3	2	2	3	2	24

TABLEAU D-10 : POPULATION DU SEXE FEMININ DE 12 ANS ET PLUS SELON LA PROFESSION ET LE NOMBRE D'ENFANTS NES VIVANTS
(PAYS T/U/R)

S/GROUPE PROFESSION	NOMBRE D'ENFANTS NES VIVANTS										
	0	1	2	3	4	5	6	7	8 et+	ND	TOTAL
REPUBLIQUE DU MALI											
43	10	4	8	8	5	2	3	3	3	6	52
44	19	8	6	9	6	2	4	2	1	2	59
45	8296	4306	4160	3873	3772	3571	3084	2860	8309	1554	43785
49	7792	4478	4265	3857	3814	3450	3218	2789	8549	1631	43843
50	11	3	1	1	2	2	4	-	5	-	29
51	96	84	66	53	51	43	42	40	103	30	608
52	5	2	-	4	-	1	-	1	2	1	16
53	208	62	50	38	25	29	26	25	81	15	559
54	14052	1598	957	574	422	292	222	160	262	428	18967
55	20	6	4	5	3	4	5	-	6	4	57
56	9	7	12	5	8	2	3	3	17	2	68
57	1042	522	462	388	383	327	288	228	702	154	4496
58	3	4	3	3	4	1	1	-	-	1	20
59	14	6	5	1	4	2	1	-	2	4	39
60	-	-	-	-	-	-	-	-	-	1	1
61	204559	82925	81046	71549	68798	62975	56338	49216	134914	26388	838708
62	631	121	114	114	98	75	76	61	146	64	1500
63	241	111	97	92	79	62	72	57	144	51	1006
64	804	429	427	387	346	272	242	182	421	114	3624
65	108	62	35	38	37	23	23	21	45	17	409
70	-	2	1	-	1	-	-	-	-	-	4
71	334	175	130	116	132	114	109	89	254	53	1506
72	5	-	-	2	-	1	-	1	-	2	11
73	2	1	-	2	1	-	-	3	5	1	15
74	5	-	3	-	2	1	1	-	-	-	12
75	5345	2654	2782	2395	2394	2384	2051	1811	5741	925	28482
76	344	168	197	134	126	110	62	57	120	120	1438
77	886	376	315	363	325	327	259	233	473	87	3644
78	2	3	6	5	2	4	3	4	14	2	45
79	719	257	239	185	184	156	136	104	212	110	2302
80	656	317	338	339	257	214	185	164	282	127	2879
81	25	6	3	1	3	1	-	1	6	3	49
82	3	1	-	2	1	-	-	1	2	-	10
83	913	460	444	411	386	333	268	237	542	182	4176
84	109	7	6	12	4	1	5	10	15	11	180

TABLEAU D-10 : POPULATION DU SEXE FEMININ DE 12 ANS ET PLUS SELON LA PROFESSION ET LE NOMBRE D'ENFANTS NES VIVANTS
(PAYS T/U/R)

S/GROUPE PROFESSION	NOMBRE D'ENFANTS NES VIVANTS										ND	TOTAL
	0	1	2	3	4	5	6	7	8 et+			
REPUBLIQUE DU MALI												
85	25	7	5	8	4	3	7	2	6	5	72	
86	2	1	1	1	-	2	1	-	-	-	8	
87	33	6	10	9	11	2	4	5	10	5	95	
88	24	8	4	7	3	9	2	4	9	1	71	
89	1715	796	869	773	872	797	766	725	2193	266	9772	
90	1	-	-	-	1	-	1	-	-	2	5	
91	-	-	-	-	-	-	-	-	-	-	-	
92	2	-	3	6	3	-	1	1	1	1	18	
93	10	2	2	2	-	1	5	1	9	2	34	
94	16847	7383	7365	6574	6105	5462	4701	3883	8846	2660	69826	
95	51	4	5	8	7	3	8	5	10	22	123	
96	1	-	1	-	-	-	-	-	-	-	2	
97	14	12	6	4	6	3	5	4	9	5	68	
98	21	5	4	2	5	-	2	1	4	7	51	
99	5	2	2	3	1	-	-	1	1	1	16	
X1	27	8	6	4	-	4	-	2	1	2	54	
X2	807	331	294	289	284	276	261	189	656	474	3861	
X3	8100	1252	1151	1062	992	931	788	691	2876	2847	20690	
X4	72552	1686	465	198	176	110	81	64	112	647	76091	
X5	235047	113701	110301	96514	91460	80791	69899	61485	170258	51218	1080674	
X6	39	45	44	69	60	84	68	87	312	97	905	
X7	32	15	17	16	13	9	8	7	19	9	145	
X9	55050	10137	8786	8166	8109	8099	7672	7344	23713	15341	152417	
TOTAL	640893	237095	228067	200878	191666	172835	152183	133773	372113	106904	2436407	

TABLEAU D-10 : POPULATION DU SEXE FEMININ DE 12 ANS ET PLUS SELON LA PROFESSION ET LE NOMBRE D'ENFANTS MES VIVANTS
(PAYS T/U/R)

S/GROUPE PROFESSION	NOMBRE D'ENFANTS MES VIVANTS										TOTAL
	0	1	2	3	4	5	6	7	8 et+	ND	
REPUBLIQUE DU MALI-URBAIN											
01	5	6	3	7	4	2	1	1	2	4	35
02	26	26	16	16	13	2	2	-	-	11	112
03	27	18	23	13	15	10	2	3	1	8	120
04	-	-	-	1	-	-	-	-	-	1	2
05	36	22	28	15	12	4	5	2	6	11	141
06	51	58	58	45	34	22	14	4	9	28	323
07	387	318	326	266	263	228	181	170	386	171	2696
08	12	5	9	3	4	2	3	2	1	4	45
09	35	24	30	27	16	13	4	3	4	21	177
11	271	192	163	157	111	71	45	19	19	85	1133
12	12	14	20	18	19	9	8	2	10	13	125
13	442	401	448	436	352	296	280	245	439	237	3576
14	32	7	5	10	4	7	1	4	13	11	94
15	8	11	3	3	9	3	5	3	3	1	49
16	8	2	1	-	1	2	-	2	2	3	21
17	50	37	31	26	25	17	17	5	38	23	269
18	3	2	1	-	-	1	-	-	-	-	7
19	36	33	32	23	25	24	19	13	39	20	264
20	10	4	11	10	5	10	6	1	2	7	66
21	34	33	43	40	28	16	9	12	9	18	242
30	-	-	1	3	1	2	1	-	-	1	9
31	114	90	114	115	79	57	42	39	46	51	747
32	814	638	592	435	400	312	218	160	230	224	4023
33	232	178	178	137	125	73	56	32	38	82	1131
34	10	3	3	4	1	2	2	-	4	-	29
35	22	20	13	16	14	10	12	5	8	7	127
36	1	1	1	-	1	1	-	-	2	1	8
37	23	14	20	15	17	8	14	3	13	4	131
38	18	18	23	13	17	14	12	10	15	16	156
39	58	35	33	44	27	22	15	6	16	20	276
40	-	-	-	-	-	-	-	-	-	1	1
41	20	4	13	13	10	4	10	7	15	6	102
42	5	2	-	-	1	2	1	2	2	2	17

TABLEAU D-10 : POPULATION DU SEXE FEMININ DE 12 ANS ET PLUS SELON LA PROFESSION ET LE NOMBRE D'ENFANTS NES VIVANTS
(PAYS T/U/R)

S/GROUPE PROFESSION	NOMBRE D'ENFANTS NES VIVANTS										ND	TOTAL
	0	1	2	3	4	5	6	7	8 et+			
REPUBLIQUE DU MALI-URBAIN												
43	9	3	8	7	5	1	3	2	2	5	45	
44	17	6	6	9	4	2	3	2	-	2	51	
45	3768	2112	2041	1897	1907	1851	1636	1535	4644	878	22269	
49	2991	1969	1737	1567	1617	1385	1355	1236	3831	911	18599	
50	1	2	-	-	2	-	2	-	2	-	9	
51	67	49	46	40	30	30	26	24	67	20	399	
52	1	-	-	3	-	1	-	1	2	-	8	
53	114	52	36	24	20	23	22	17	62	13	383	
54	12387	1387	809	464	360	229	170	118	213	362	16499	
55	19	5	3	3	2	2	4	-	4	3	45	
56	8	6	11	5	8	2	3	3	17	2	65	
57	308	171	114	89	78	60	47	48	101	37	1053	
58	3	4	3	2	4	1	1	-	-	1	19	
59	9	4	5	1	4	2	1	-	2	4	32	
60	-	-	-	-	-	-	-	-	-	1	1	
61	5281	2046	2028	1829	1837	1674	1495	1353	4160	835	22538	
62	22	7	2	2	3	1	-	1	5	2	45	
63	32	18	15	15	11	9	12	9	18	11	150	
64	230	123	129	107	88	89	86	50	119	14	1035	
65	30	23	16	9	6	5	6	7	7	10	119	
70	-	2	-	-	1	-	-	-	-	-	3	
71	35	24	19	18	16	14	11	15	27	21	200	
72	4	-	-	2	-	-	-	1	-	1	8	
73	2	-	-	2	-	-	-	2	1	1	8	
74	3	-	-	-	-	-	-	-	-	-	3	
75	519	275	252	209	238	240	203	196	708	122	2962	
76	16	11	12	12	17	12	4	6	17	3	110	
77	59	41	26	32	27	28	20	17	56	12	318	
78	2	2	5	4	2	3	3	2	10	2	35	
79	617	214	188	135	136	121	107	72	147	90	1827	
80	42	27	41	39	28	11	12	15	23	11	249	
81	20	3	-	-	2	-	-	-	1	2	28	
82	1	-	-	1	-	-	-	-	-	-	2	
83	159	81	74	66	57	63	45	45	77	28	695	
84	96	3	4	8	2	-	3	3	7	11	137	

TABLEAU D-10 : POPULATION DU SEXE FEMININ DE 12 ANS ET PLUS SELON LA PROFESSION ET LE NOMBRE D'ENFANTS NES VIVANTS
(PAYS T/U/R)

S/GROUPE PROFESSION	NOMBRE D'ENFANTS NES VIVANTS										
	0	1	2	3	4	5	6	7	8 et+	ND	TOTAL
REPUBLIQUE DU MALI-URBAIN											
85	20	6	4	4	2	1	2	2	3	5	49
86	2	1	-	1	-	2	1	-	-	-	7
87	23	2	3	5	5	-	-	1	1	2	42
88	13	6	1	3	1	7	1	2	6	1	41
89	174	96	91	75	87	103	77	65	233	32	1033
90	-	-	-	-	1	-	1	-	-	1	3
91	-	-	-	-	-	-	-	-	-	-	-
92	1	-	2	3	2	-	-	1	-	-	9
93	5	2	2	-	-	-	2	1	5	2	19
94	872	532	554	502	431	412	382	306	587	112	4690
95	32	3	4	4	3	3	6	2	4	15	76
96	1	-	1	-	-	-	-	-	-	-	2
97	9	7	3	2	4	2	3	3	6	5	44
98	14	4	2	2	2	-	1	-	3	5	33
99	2	1	-	1	-	-	-	-	-	-	4
X1	27	8	6	4	-	2	-	2	-	2	51
X2	412	124	90	96	85	87	83	67	266	279	1589
X3	1757	194	142	131	118	89	75	48	346	912	3812
X4	56927	1480	387	148	118	80	57	39	74	571	59881
X5	73612	38324	34436	29320	26938	23324	19922	17229	48742	16764	328611
X6	22	26	22	14	18	35	19	21	100	39	316
X7	26	12	14	10	11	9	6	7	15	7	117
X9	16966	2935	1925	1439	1297	1233	1161	1033	3319	2555	33863
TOTAL	180591	54649	47561	40276	37268	32495	28065	24364	69412	25816	540497

TABLEAU D-10 : POPULATION DU SEXE FEMININ DE 12 ANS ET PLUS SELON LA PROFESSION ET LE NOMBRE D'ENFANTS NES VIVANTS
(PAYS T/U/R)

S/GROUPE PROFESSION	NOMBRE D'ENFANTS NES VIVANTS										TOTAL
	0	1	2	3	4	5	6	7	8 et+	ND	
REPUBLIQUE DU MALI-RURAL											
01	2	-	-	-	1	-	-	-	-	-	3
02	1	1	2	-	5	1	-	1	-	-	11
03	4	2	-	4	-	-	2	-	-	1	13
04	-	-	-	-	-	-	-	-	-	1	1
05	3	1	3	1	3	2	1	-	-	1	15
06	6	4	6	4	3	1	-	-	1	3	28
07	86	98	109	114	86	100	78	62	132	39	904
08	-	-	-	-	-	-	-	-	-	-	-
09	1	-	-	-	-	-	-	-	1	1	3
11	19	16	6	9	8	4	4	9	20	4	99
12	-	2	-	1	1	-	-	-	-	-	4
13	59	66	52	40	29	33	31	20	29	24	383
14	20	6	8	13	5	3	1	3	7	8	74
15	2	2	1	2	-	1	1	-	2	-	11
16	12	2	7	3	3	3	1	2	11	-	44
17	135	51	58	45	64	42	45	35	82	10	567
18	-	-	-	-	-	-	-	-	-	-	-
19	12	4	3	1	1	-	2	2	2	2	29
20	1	-	-	2	-	-	-	-	-	-	3
21	-	2	2	-	-	2	-	-	1	2	9
30	-	-	-	-	-	-	-	-	-	-	-
31	6	5	7	7	7	5	4	3	6	6	56
32	27	30	23	26	18	14	10	4	8	6	166
33	4	10	6	2	3	3	1	3	-	-	32
34	1	-	1	1	1	-	-	1	1	-	6
35	-	1	-	-	-	-	-	-	1	-	2
36	-	-	-	-	-	-	-	-	-	-	-
37	-	-	1	1	1	1	1	1	-	-	6
38	1	-	1	1	-	-	-	-	-	-	3
39	4	3	1	1	-	1	1	-	3	1	15
40	-	-	-	-	-	-	-	-	-	-	-
41	10	7	5	6	6	4	2	7	9	-	56
42	2	-	-	1	1	1	1	-	1	-	7

TABLEAU D-10 : POPULATION DU SEXE FEMININ DE 12 ANS ET PLUS SELON LA PROFESSION ET LE NOMBRE D'ENFANTS NES VIVANTS
(PAYS T/U/R)

S/GROUPE PROFESSION	NOMBRE D'ENFANTS NES VIVANTS										
	0	1	2	3	4	5	6	7	8 et +	ND	TOTAL
REPUBLIQUE DU MALI-RURAL											
43	1	1	-	1	-	1	-	1	1	1	7
44	2	2	-	-	2	-	1	-	1	-	8
45	4528	2194	2119	1976	1865	1720	1448	1325	3665	676	21516
49	4801	2509	2528	2290	2197	2065	1863	1553	4718	720	25244
50	10	1	1	1	-	2	2	-	3	-	20
51	29	35	20	13	21	13	16	16	36	10	209
52	4	2	-	1	-	-	-	-	-	1	8
53	94	10	14	14	5	6	4	8	19	2	176
54	1665	211	148	110	62	63	52	42	49	66	2468
55	1	1	1	2	1	2	1	-	2	1	12
56	1	1	1	-	-	-	-	-	-	-	3
57	734	351	348	299	305	267	241	180	601	117	3443
58	-	-	-	1	-	-	-	-	-	-	1
59	5	2	-	-	-	-	-	-	-	-	7
60	-	-	-	-	-	-	-	-	-	-	-
61	199278	80879	79018	69720	66961	61301	54843	47863	130754	25553	816170
62	609	114	112	112	95	74	76	60	141	62	1455
63	209	93	82	77	68	53	60	48	126	40	856
64	574	306	298	280	258	183	156	132	302	100	2589
65	78	39	19	29	31	18	17	14	38	7	290
70	-	-	1	-	-	-	-	-	-	-	1
71	299	151	111	98	116	100	98	74	227	32	1306
72	1	-	-	-	-	1	-	-	-	1	3
73	-	1	-	-	1	-	-	1	4	-	7
74	2	-	3	-	2	1	1	-	-	-	9
75	4826	2379	2530	2186	2156	2144	1848	1615	5033	803	25520
76	328	157	185	122	109	98	58	51	103	117	1328
77	827	335	289	331	298	299	239	216	417	75	3326
78	-	1	1	1	-	1	-	2	4	-	10
79	102	43	51	50	48	35	29	32	65	20	475
80	614	290	297	300	229	203	173	149	259	116	2630
81	5	3	3	1	1	1	-	1	5	1	21
82	2	1	-	1	1	-	-	1	2	-	8
83	754	379	370	345	329	270	223	192	465	154	3481
84	13	4	2	4	2	1	2	7	8	-	43

TABLEAU D-10 : POPULATION DU SEXE FEMININ DE 12 ANS ET PLUS SELON LA PROFESSION ET LE NOMBRE D'ENFANTS NES VIVANTS
(PAYS T/U/R)

S/GROUPE PROFESSION	NOMBRE D'ENFANTS NES VIVANTS										TOTAL
	0	1	2	3	4	5	6	7	8 et+	ND	
REPUBLIQUE DU MALI-RURAL											
85	5	1	1	4	2	5	-	3	-	23	
86	-	-	1	-	-	-	-	-	-	1	
87	10	4	7	4	6	2	4	4	9	53	
88	11	2	3	4	2	2	1	2	3	30	
89	1541	700	778	698	785	694	689	660	1960	234	8739
90	1	-	-	-	-	-	-	-	-	1	2
91	-	-	-	-	-	-	-	-	-	-	-
92	1	-	1	3	1	-	1	-	1	1	9
93	5	-	-	2	-	1	3	-	4	-	15
94	15975	6851	6811	6072	5674	5050	4319	3577	8259	2548	65136
95	19	1	1	4	4	-	2	3	6	7	47
96	-	-	-	-	-	-	-	-	-	-	-
97	5	5	3	2	2	1	2	1	3	-	24
98	7	1	2	-	3	-	1	1	1	2	18
99	3	1	2	2	1	-	-	1	1	1	12
X1	-	-	-	-	-	2	-	-	1	-	3
X2	395	207	204	193	199	189	178	122	390	195	2272
X3	6343	1058	1009	931	874	842	713	643	2530	1935	16878
X4	15625	206	78	50	58	30	24	25	38	76	16210
X5	161435	75377	75865	67194	64522	57467	49977	44256	121516	34454	752063
X6	17	19	22	55	42	49	49	66	212	58	589
X7	6	3	3	6	2	-	2	-	4	2	28
X9	38084	7202	6861	6727	6812	6866	6511	6311	20394	12786	118554
TOTAL	460302	182446	180506	160602	154398	140340	124118	109409	302701	81088	1895910

TABLEAU D-11 : POPULATION RESIDENTE FEMININE DE 12 ANS ET + SELON LE NOMBRE D'ENFANTS NES VIVANTS ET LA SITUATION MATRIMONIALE
(PAYS T/U/R)

: NBRE DE MARIAGES CONTRACTES :	NOMBRE D'ENFANTS SURVIVANTS										
	: 0 :	: 1 :	: 2 :	: 3 :	: 4 :	: 5 :	: 6 :	: 7 :	: 8 et+ :	ND :	TOTAL :
REPUBLIQUE DU MALI											
CEL.	485170	19259	5933	2060	1041	621	446	361	861	4414	520166
MA1	118711	171542	171226	149336	139373	122880	105435	91001	251463	50327	1371294
MA2	14059	22901	26738	25446	25963	24454	22204	19373	50545	11033	242716
MA3	2091	2797	2783	3115	2945	2720	2499	2331	5990	1880	29151
MA4 et +	586	626	613	524	695	573	492	533	1266	540	6448
VEU.	8166	13377	15026	16048	17934	18663	18747	18408	57031	19782	203182
DIV.	3196	5365	4872	3595	3009	2285	1798	1263	2522	3244	31149
ND	8914	1228	876	754	706	639	562	503	2435	15684	32301
TOTAL	640893	237095	228067	200878	191666	172835	152183	133773	372113	106904	2436407
REPUBLIQUE DU MALI-URBAIN											
CEL.	152593	11424	3762	1206	511	239	120	83	202	1934	172074
MA1	20643	33180	33414	29221	26764	23180	19732	16927	47866	12419	263346
MA2	2331	4166	4768	4513	4583	4208	3720	3209	8478	2278	42254
MA3	386	556	531	610	593	500	426	407	1060	368	5437
MA4 et +	91	116	120	100	143	121	101	93	259	109	1253
VEU.	1757	2992	3072	3154	3430	3358	3280	3202	10232	3977	38454
DIV.	826	1713	1613	1234	1055	715	546	338	714	948	9702
ND	1964	502	281	238	189	174	140	105	601	3783	7977
TOTAL	180591	54649	47561	40276	37268	32495	28065	24364	69412	25816	540497
REPUBLIQUE DU MALI-RURAL											
CEL.	332577	7835	2171	854	530	382	326	278	659	2480	348092
MA1	98068	138362	137812	120115	112609	99700	85703	74074	203597	37908	1107948
MA2	11728	18735	21970	20933	21380	20246	18484	16164	42067	8755	200462
MA3	1705	2241	2252	2505	2352	2220	2073	1924	4930	1512	23714
MA4 et +	495	510	493	424	552	452	391	440	1007	431	5195
VEU.	6409	10385	11954	12894	14504	15305	15467	15206	46799	15805	164728
DIV.	2370	3652	3259	2361	1954	1570	1252	925	1808	2296	21447
ND	6950	726	595	516	517	465	422	398	1834	11901	24324
TOTAL	460302	182446	180506	160602	154398	140340	124118	109409	302701	81088	1895910

TABLEAU D-12 : NAISSANCES ET DECES DES 12 DERNIERS MOIS SUIVANT LE SEXE
(PAYS T/U/R)

: NAISSANCES ET DECES :	: SEXE :		
	: MASCULIN :	: FEMININ :	: ENSEMBLE :
REPUBLICQUE DU MALI			
NAISSANCES	192293	182824	375117
DECES	51072	45149	96221
REPUBLICQUE DU MALI-URBAIN			
NAISSANCES	37045	35252	72297
DECES	7400	6315	13715
REPUBLICQUE DU MALI-RURAL			
NAISSANCES	155248	147572	302820
DECES	43672	38834	82506

TABLEAU D-13: NAISSANCES DES 12 DERNIERS MOIS SELON LE SEXE ET L'AGE
DE LA MERE A L'ACCOUCHEMENT
(PAYS T/U/R)

: SEXE DE L'ENFANT :	AGE DE LA MERE A L'ACCOUCHEMENT										: ND :	: TOTAL :
	: 12-14 :	: 15-19 :	: 20-24 :	: 25-29 :	: 30-34 :	: 35-39 :	: 40-44 :	: 45-49 :	: 50 et+ :			
REPUBLICQUE DU MALI												
MASCULIN	717	28893	47050	46898	31924	20840	8259	2618	427	4667	192293	
FEMININ	639	28117	44305	45011	30056	19865	7953	2424	417	4037	182824	
ENSEMBLE	1356	57010	91355	91909	61980	40705	16212	5042	844	8704	375117	
REPUBLICQUE DU MALI-URBAIN												
MASCULIN	132	5300	9378	9306	6174	3824	1446	397	50	1038	37045	
FEMININ	105	5140	8748	8942	5995	3614	1410	362	57	879	35252	
ENSEMBLE	237	10440	18126	18248	12169	7438	2856	759	107	1917	72297	
REPUBLICQUE DU MALI-RURAL												
MASCULIN	585	23593	37672	37592	25750	17016	6813	2221	377	3629	155248	
FEMININ	534	22977	35557	36069	24061	16251	6543	2062	360	3158	147572	
ENSEMBLE	1119	46570	73229	73661	49811	33267	13356	4283	737	6787	302820	

TABLEAU D-14 : DECES DES DOUZE DERNIERS MOIS SUIVANT LE SEXE ET L'AGE
(PAYS T/U/R)

AGE	SEXE		ENSEMBLE
	MASCULIN	FEMININ	
REPUBLIQUE DU MALI			
00-04	29823	25409	55232
05-09	2947	2379	5326
10-14	1116	888	2004
15-19	1075	1301	2376
20-24	1113	1295	2408
25-29	1037	1378	2415
30-34	965	1245	2210
35-39	862	1083	1945
40-44	996	995	1991
45-49	894	730	1624
50-54	1141	955	2096
55-59	1090	724	1814
60-64	1756	1288	3044
65-69	1295	976	2271
70-74	1459	1230	2689
75-78	992	730	1722
80 et +	1777	1840	3617
ND	734	703	1437
TOTAL	51072	45149	96221
REPUBLIQUE DU MALI-URBAIN			
00-04	3935	3364	7299
05-09	411	368	779
10-14	195	124	319
15-19	177	190	367
20-24	194	191	385
25-29	141	173	314
30-34	151	154	305
35-39	142	146	288
40-44	165	134	299
45-49	164	121	285
50-54	207	141	348
55-59	204	111	315
60-64	264	172	436
65-69	204	169	373
70-74	244	166	410
75-78	165	136	301
80 et +	294	325	619
ND	143	130	273
TOTAL	7400	6315	13715

TABLEAU D-14 : DECES DES DOUZE DERNIERS MOIS SUIVANT LE SEXE ET L'AGE
(PAYS T/U/R)

AGE	SEXE		ENSEMBLE
	MASCULIN	FEMININ	
REPUBLIQUE DU MALI-RURAL			
00-04	25888	22045	47933
05-09	2536	2011	4547
10-14	921	764	1685
15-19	898	1111	2009
20-24	919	1104	2023
25-29	896	1205	2101
30-34	814	1091	1905
35-39	720	937	1657
40-44	831	861	1692
45-49	730	609	1339
50-54	934	814	1748
55-59	886	613	1499
60-64	1492	1116	2608
65-69	1091	807	1898
70-74	1215	1064	2279
75-78	827	594	1421
80 et +	1483	1515	2998
ND	591	573	1164
TOTAL	43672	38834	82506

TABLEAU D-15 : DECES DE MOINS D'UN AN SUIVANT LE SEXE ET L'AGE (PAYS T/U/R)

AGE	SEXE		ENSEMBLE
	MASCULIN	FEMININ	

REPUBLIQUE DU MALI

00	6746	4640	11386
01	1359	968	2327
02	932	766	1698
03	902	721	1623
04	573	519	1092
05	508	404	912
06	729	649	1378
07	444	425	869
08	599	508	1107
09	381	344	725
10	278	287	565
11	220	205	425
ND	1452	1172	2624
TOTAL	15123	11608	26731

REPUBLIQUE DU MALI-URBAIN

00	800	548	1348
01	196	126	322
02	102	103	205
03	112	87	199
04	78	72	150
05	62	56	118
06	100	95	195
07	79	80	159
08	108	76	184
09	59	67	126
10	40	58	98
11	34	37	71
ND	175	130	305
TOTAL	1945	1535	3480

REPUBLIQUE DU MALI-RURAL

00	5946	4092	10038
01	1163	842	2005
02	830	663	1493
03	790	634	1424
04	495	447	942
05	446	348	794
06	629	554	1183
07	365	345	710
08	491	432	923
09	322	277	599
10	238	229	467
11	186	168	354
ND	1277	1042	2319
TOTAL	13178	10073	23251

TABLEAU S-1 : POPULATION RESIDENTE SELON LA NATIONALITE, LES GRANDS GROUPES D'AGE ET LE SEXE
(PAYS T/U/R)

:	MASCULIN				FEMININ				ENSEMBLE						
	<15ans:	15-54 :	55 et+:	ND	<15ans:	15-54 :	55 et+:	ND	<15ans:	15-54 :	55 et+:	ND	TOTAL :		
REPUBLIQUE DU MALI															
MALI	1791215	1602612	328216	8065	3730108	1725674	1849166	321971	11150	3907961	3516889	3451778	650187	19215	7638069
GUINEE	1767	4404	727	48	6946	1752	4213	510	38	6513	3519	8617	1237	86	13459
R.C.I.	548	538	70	7	1163	442	709	120	7	1278	990	1247	190	14	2441
BURKINA	1428	2641	830	18	4917	1163	3159	712	23	5057	2591	5800	1542	41	9974
NIGER	247	470	83	1	801	207	279	26	1	513	454	749	109	2	1314
MAURIT.	4062	4720	782	26	9590	3478	4693	658	25	8854	7540	9413	1440	51	18444
ALGERIE	46	101	31	1	179	48	53	6	-	107	94	154	37	1	286
SENEGAL	491	1465	151	10	2117	411	1006	133	5	1555	902	2471	284	15	3672
GHANA	57	229	20	7	313	59	386	12	4	461	116	615	32	11	774
AUT. AFR	359	755	81	16	1211	323	526	29	28	906	682	1281	110	44	2117
FRANCE	150	540	97	4	791	163	421	54	1	639	313	961	151	5	1430
U.S.A.	18	70	6	-	94	21	61	12	-	94	39	131	18	-	188
CHINE	4	174	17	32	227	3	25	1	-	29	7	199	18	32	256
U.R.S.S	7	103	2	-	112	5	109	1	1	116	12	212	3	1	228
AUT. M.	104	464	65	-	633	86	349	24	1	460	190	813	89	1	1093
ND	511	339	65	594	1509	397	295	51	351	1094	908	634	116	945	2603
TOTAL	1801014	1619625	331243	8829	3760711	1734232	1865450	324320	11635	3935637	3535246	3485075	655563	20464	7696348
REPUBLIQUE DU MALI-URBAIN															
MALI	374869	392069	53214	3769	823921	370225	414674	53996	3353	842248	745094	806743	107210	7122	1666169
GUINEE	1356	2961	399	35	4751	1345	2777	253	26	4401	2701	5738	652	61	9152
R.C.I.	150	266	27	3	446	148	215	35	4	402	298	481	62	7	848
BURKINA	476	1263	347	13	2099	405	912	192	15	1524	881	2175	539	28	3623
NIGER	56	252	35	1	344	41	89	12	1	143	97	341	47	2	487
MAURIT.	175	543	64	8	790	218	346	59	6	629	393	889	123	14	1419
ALGERIE	11	59	18	1	89	18	22	1	-	41	29	81	19	1	130
SENEGAL	346	1056	110	9	1521	299	684	82	4	1069	645	1740	192	13	2590
GHANA	42	201	13	5	261	41	350	10	3	404	83	551	23	8	665
AUT. AFR	239	556	55	15	865	205	366	21	28	620	444	922	76	43	1485
FRANCE	136	507	87	2	732	153	392	48	-	593	289	899	135	2	1325
U.S.A.	15	52	5	-	72	19	45	8	-	72	34	97	13	-	144
CHINE	4	162	15	32	213	3	25	1	-	29	7	187	16	32	242
U.R.S.S	5	29	1	-	35	5	48	-	1	54	10	77	1	1	89
AUT. M.	94	390	58	-	542	74	281	16	-	371	168	671	74	-	913
ND	127	112	11	356	606	108	98	16	180	402	235	210	27	536	1008
TOTAL	378101	400478	54459	4249	837287	373307	421324	54750	3621	853002	751408	821802	109209	7870	1690289

TABLEAU S-1 : POPULATION RESIDENTE SELON LA NATIONALITE, LES GRANDS GROUPES D'AGE ET LE SEXE
(PAYS T/U/R)

:	MASCULIN				FEMININ				ENSEMBLE						
	<15ans:	15-54 :	55 et+:	ND :	TOTAL :	<15ans:	15-54 :	55 et+:	ND :	TOTAL :	<15ans:	15-54 :	55 et+:	ND :	TOTAL :
REPUBLIQUE DU MALI-RURAL															
MALI	1416346	1210543	275002	4296	2906187	1355449	1434492	267975	7797	3065713	2771795	2645035	542977	12093	5971900
GUINEE	411	1443	328	13	2195	407	1436	257	12	2112	818	2879	585	25	4307
R. C. I.	398	272	43	4	717	294	494	85	3	876	692	766	128	7	1593
BURKINA	952	1378	483	5	2818	758	2247	520	8	3533	1710	3625	1003	13	6351
NIGER	191	218	48	-	457	166	190	14	-	370	357	408	62	-	827
MAURIT.	3887	4177	718	18	8800	3260	4347	599	19	8225	7147	8524	1317	37	17025
ALGERIE	35	42	13	-	90	30	31	5	-	66	65	73	18	-	156
SENEGAL	145	409	41	1	596	112	322	51	1	486	257	731	92	2	1082
GHANA	15	28	7	2	52	18	36	2	1	57	33	64	9	3	109
AUT. AFR	120	199	26	1	346	118	160	8	-	286	238	359	34	1	632
FRANCE	14	33	10	2	59	10	29	6	1	46	24	62	16	3	105
U.S.A.	3	18	1	-	22	2	16	4	-	22	5	34	5	-	44
CHINE	-	12	2	-	14	-	-	-	-	-	-	12	2	-	14
U.R.S.S	2	74	1	-	77	-	61	1	-	62	2	135	2	-	139
AUT. M.	10	74	7	-	91	12	68	8	1	89	22	142	15	1	180
ND	384	227	54	238	903	289	197	35	171	692	673	424	89	409	1595
TOTAL	1422913	1219147	276784	4580	2923424	1360925	1444126	269570	8014	3082635	2783838	2663273	546354	12594	6006059

TABLEAU S-2 : POPULATION RESIDENTE SUIVANT LE SEXE, L'AGE ET LE HANDICAP
(PAYS)

AGE ET SEXE	HANDICAP									
	CECITE	LEPRE	TRYPANO	TUBERCUL.	FOLIE	ONCHO	SOURD MUET	INFIRME	AUTRES	TOTAL
							SOURD, MUET	DE MEMBRE		
REPUBLIQUE DU MALI										
*** MASCULIN ***										
00-04 ans	301	689	14	50	78	54	192	617	1536	3531
05-09	408	637	23	68	253	115	928	1242	2254	5928
10-14	485	566	37	58	298	104	778	1325	2254	5905
15-19	419	548	43	58	391	121	873	1049	2020	5522
20-24	410	461	32	65	596	142	619	870	1797	4992
25-29	460	593	28	76	851	219	503	758	1740	5228
30-34	611	700	45	95	890	342	580	672	1891	5826
35-39	786	813	49	116	763	468	650	615	2091	6351
40-44	1182	957	48	174	691	704	671	644	2444	7515
45-49	1288	1019	65	187	555	835	582	639	2500	7670
50-54	1853	1138	68	209	517	943	437	682	2929	8776
55-59	2053	1019	73	210	368	1029	329	643	3007	8731
60-64	2600	908	76	249	329	1242	371	726	3425	9926
65-69	2447	679	59	191	201	972	317	585	2853	8304
70-74	2216	403	39	145	131	643	321	373	2225	6496
75-79	1381	210	22	64	83	423	177	228	1261	3849
80 A et+	2031	243	39	72	77	469	275	312	1587	5105
ND	71	43	2	5	49	27	29	24	484	734
TOTAL	21002	11626	762	2092	7121	8852	8632	12004	38298	110389
*** FEMININ ***										
00-04 ans	209	620	11	64	64	30	204	497	1329	3028
05-09	351	629	25	80	209	76	694	1003	1895	4962
10-14	373	511	21	62	276	76	507	1039	1856	4721
15-19	418	597	35	74	436	126	640	950	2145	5421
20-24	390	602	31	78	481	160	454	750	2207	5153
25-29	484	748	39	107	532	247	447	655	2514	5773
30-34	649	849	52	125	611	391	453	644	2664	6438
35-39	646	911	57	131	587	507	480	547	2734	6600
40-44	940	1062	60	133	645	674	457	557	3005	7533
45-49	987	1029	62	147	603	666	293	570	2820	7177
50-54	1435	1063	83	162	642	895	308	621	3179	8388
55-59	1451	844	45	137	463	789	180	533	2627	7069
60-64	2121	813	70	183	511	963	262	634	3142	8699
65-69	1811	534	43	118	281	703	205	448	2188	6331
70-74	1775	371	41	81	220	510	204	345	1818	5365
75-79	1076	166	11	38	96	261	121	186	985	2940
80 A et+	1884	188	22	31	111	333	224	285	1429	4507
ND	102	49	5	7	57	39	43	45	447	794
TOTAL	17102	11586	713	1758	6825	7446	6176	10309	38984	100899

TABLEAU S-2 : POPULATION RESIDENTE SUIVANT LE SEXE, L'AGE ET LE HANDICAP
(PAYS)

AGE ET SEXE	HANDICAP									
	CECITE	LEPRE	TRYPANO	TUBERCUL.	FOLIE	ONCHO	SOURD MUET	INFIRME	AUTRES	TOTAL
							SOURD, MUET	DE MEMBRE		
REPUBLIQUE DU MALI										
*** ENSEMBLE ***										
00-04 ans	510	1309	25	114	142	84	396	1114	2865	6559
05-09	759	1266	48	148	462	191	1622	2245	4149	10890
10-14	858	1077	58	120	574	180	1285	2364	4110	10626
15-19	837	1145	78	132	827	247	1513	1999	4165	10943
20-24	800	1063	63	143	1077	302	1073	1620	4004	10145
25-29	944	1341	67	183	1383	466	950	1413	4254	11001
30-34	1260	1549	97	220	1501	733	1033	1316	4555	12264
35-39	1432	1724	106	247	1350	975	1130	1162	4825	12951
40-44	2122	2019	108	307	1336	1378	1128	1201	5449	15048
45-49	2275	2048	127	334	1158	1501	875	1209	5320	14847
50-54	3288	2201	151	371	1159	1838	745	1303	6108	17164
55-59	3504	1863	118	347	831	1818	509	1176	5634	15800
60-64	4721	1721	146	432	840	2205	633	1360	6567	18625
65-69	4258	1213	102	309	482	1675	522	1033	5041	14635
70-74	3991	774	80	226	351	1153	525	718	4043	11861
75-79	2457	376	33	102	179	684	298	414	2246	6789
80 A et+	3915	431	61	103	188	802	499	597	3016	9612
ND	173	92	7	12	106	66	72	69	931	1528
TOTAL	38104	23212	1475	3850	13946	16298	14808	22313	77282	211288

TABLEAU S-3 : POPULATION RESIDENTE DE 6 ANS ET + SELON LA LANGUE MATERNELLE ET LA LANGUE PARLEE
(PAYS T/U/R)

:LANG.:		LANGUE PARLEE																				:	
:MATER :																						:	
: ET :	:	:	:	:	:	:	:	:	:	:	:	:	:	:	:	:	:	:	:	:	:	:	:
:SEXE :	01 :	02 :	03 :	04 :	05 :	06 :	07 :	08 :	9 :	10 :	11 :	12 :	13 :	14 :	15 :	16 :	17 :	18 :	19 :	20 :	MD :	TOTAL :	
REPUBLIQUE DU MALI																							
*** FEMININ ***																							
01	1449223	1527	645	2327	566	373	104	83	31	140	929	3	239	291	276	77	1034	52	2	10	668	1458600	
02	17936	315328	1574	1153	187	70	151	75	116	19	44	8	6	253	93	74	103	16	1	1	351	337559	
03	8203	1362	190916	155	25	12	76	15	249	31	21	20	3	636	4	12	170	27	-	-	86	202023	
04	10686	315	98	196693	223	18	14	37	13	37	9	1	-	598	87	5	37	3	-	-	78	208952	
05	3731	65	12	480	35584	2	1	4	4	2	3	-	1	-	5	4	13	-	1	-	93	40005	
06	11582	18	11	19	5	74675	2	2	1	4	37	-	157	-	1	15	21	-	-	1	15	86566	
07	4212	1373	60	43	12	5	207923	1	4	160	2	1	8	9	18	86	32	-	-	-	73	214022	
08	1792	161	101	485	19	3	9	40267	26	1	4	1	2	4	1	6	1	8	-	-	6	42897	
09	1017	453	2540	29	9	7	8	54	127634	3	4	64	-	38	17	8	26	114	1	-	38	132064	
10	4356	42	14	26	5	4	39	2	1	69650	67	-	34	11	15	11	14	-	-	1	13	74305	
11	11114	13	3	13	1	28	7	1	1	25	116885	2	8	5	6	5	7	1	1	1	13	128140	
12	189	35	53	6	1	-	2	-	-	2	3	762	3	4	-	6	4	2	-	-	1	1073	
13	1985	11	10	7	1	87	21	-	-	116	10	-	15265	6	5	11	1	1	-	-	19	17556	
14	3428	532	509	36	1	-	3	-	5	2	7	4	6	59460	8	-	12	-	1	-	14	64028	
15	655	126	43	95	4	4	26	-	8	13	2	-	7	6	16717	60	6	4	-	-	136	17912	
16	2989	150	48	121	29	3	133	3	6	13	20	5	7	4	98	9545	64	-	12	5	9	13264	
17	63	3	5	9	-	1	3	-	1	1	1	1	-	3	3	1	595	1	1	9	6	707	
18	110	30	440	2	2	-	1	16	45	-	-	3	-	-	-	1	22	11203	1	2	3	11881	
19	12	4	1	6	-	-	2	-	-	-	-	-	-	1	1	1	13	-	98	8	-	147	
20	55	9	-	-	-	1	-	-	-	5	-	-	-	-	2	115	-	2	268	7	464		
NO	2863	454	139	671	338	61	198	67	123	56	160	-	67	25	10	24	46	8	1	1	8521	13833	
TOTAL	1536201	322011	197222	202376	37012	75354	208723	40627	128268	70280	118208	875	15813	61354	17365	9954	2336	11440	122	307	10150	3065998	

TABLEAU S-3 : POPULATION RESIDENTE DE 6 ANS ET + SELON LA LANGUE MATERNELLE ET LA LANGUE PARLEE
(PAYS T/U/R)

LANGUE PARLEE																						
LANG. :																						
MATER :																						
ET :	01	02	03	04	05	06	07	08	09	10	11	12	13	14	15	16	17	18	19	20	ND	TOTAL
SEXE :																						
REPUBLIQUE DU MALI																						
*** ENSEMBLE ***																						
01	2815873	3273	1212	4343	1174	748	243	158	76	261	1811	8	426	554	585	176	3181	274	6	25	1287	2835694
02	35850	620395	2878	2118	361	127	287	163	241	47	83	22	14	472	184	141	288	71	1	1	722	664466
03	15499	2709	363102	256	48	19	124	20	540	66	35	48	12	960	8	23	530	93	3	4	192	384291
04	21528	681	201	363422	439	37	39	98	26	63	22	7	1	1108	163	14	114	11	-	2	157	388133
05	7562	137	33	893	66946	5	3	11	10	4	6	-	1	4	15	7	66	-	1	-	179	75883
06	23885	39	23	36	11	141057	8	10	4	11	86	-	278	5	1	31	100	4	-	3	34	165626
07	9501	2861	134	71	45	9	407413	3	6	319	6	1	15	32	30	148	145	18	-	2	155	420914
08	3633	339	200	926	39	5	17	78957	59	3	8	2	2	6	9	13	8	26	-	2	16	84270
09	1898	907	4902	50	20	14	20	105	246555	7	9	107	-	57	41	15	77	228	3	1	76	255092
10	8848	111	29	44	14	11	81	2	1	136558	149	1	64	23	28	24	67	2	-	4	42	146103
11	22834	38	8	24	2	46	15	1	1	69	227645	2	16	23	13	11	71	5	2	1	36	250863
12	371	70	117	10	1	-	9	-	4	2	5	1733	5	6	1	13	13	5	-	2	3	2370
13	3888	30	21	22	4	149	37	-	1	178	14	-	28613	9	14	21	12	1	-	-	42	33056
14	6856	1040	963	73	1	-	4	-	9	15	25	6	10	114348	14	5	29	5	1	-	30	123434
15	1409	282	88	165	6	7	52	1	26	29	6	3	11	15	33246	119	14	9	-	1	266	35755
16	6565	364	129	235	46	16	264	5	14	34	31	17	19	7	167	20317	190	8	27	16	24	28495
17	118	5	11	22	-	2	14	-	5	2	4	1	-	4	5	2	1352	7	6	17	6	1583
18	201	74	866	2	4	-	9	29	124	-	1	5	-	1	2	3	65	21784	3	3	9	23185
19	33	10	2	9	1	-	2	-	3	-	-	-	1	1	1	1	26	1	211	16	-	318
20	119	21	-	2	1	1	-	-	-	12	-	-	-	-	-	4	219	-	4	763	18	1164
ND	6156	981	308	1319	743	139	440	156	257	121	365	1	134	61	25	58	112	23	6	2	16541	27948
TOTAL	2992627	634367	375227	374042	69906	142392	409081	79719	247962	137801	230311	1964	29622	117696	34552	21146	6679	22575	274	865	19835	5948643

TABLEAU S-3 : POPULATION RESIDENTE DE 6 ANS ET + SELON LA LANGUE MATERNELLE ET LA LANGUE PARLEE
(PAYS T/U/R)

: LANG. :		LANGUE PARLEE																				:
: MATER :																						:
: ET :																						:
: SEXE :	01 :	02 :	03 :	04 :	05 :	06 :	07 :	08 :	9 :	10 :	11 :	12 :	13 :	14 :	15 :	16 :	17 :	18 :	19 :	20 :	ND :	TOTAL :
REPUBLIQUE DU MALI-URBAIN																						
*** MASCULIN ***																						
01	383274	475	367	498	213	68	55	17	10	45	92	3	11	53	45	51	1465	73	3	11	194	387023
02	10807	43009	710	223	80	6	32	29	24	8	10	10	1	53	2	38	144	17	-	-	25	55228
03	5924	470	51606	49	17	2	32	3	177	11	8	25	5	73	1	11	320	45	3	2	40	58824
04	6308	107	55	26701	48	6	7	9	4	2	2	6	-	18	13	8	44	2	-	1	21	33362
05	3071	29	16	57	4296	3	-	1	4	-	1	-	-	1	4	3	35	-	-	-	12	7533
06	6582	8	8	6	2	3400	5	2	3	5	9	-	8	1	-	12	42	-	-	2	6	10101
07	4174	438	57	8	1	1	16294	2	-	2	2	-	-	6	5	23	56	1	-	1	19	21090
08	999	35	60	52	7	-	2	3691	11	-	-	-	-	1	1	6	7	6	-	2	2	4882
09	659	67	1371	13	3	3	3	13	21451	3	1	36	-	3	11	1	37	22	1	1	11	23710
10	3330	17	13	2	6	3	1	-	10240	27	-	-	8	2	3	6	31	2	-	3	9	13703
11	6093	9	5	4	1	-	1	-	-	18	6833	-	-	4	3	5	51	-	1	-	4	13032
12	161	22	46	3	-	-	1	-	2	-	-	660	-	1	-	7	7	3	-	2	1	916
13	921	11	10	1	3	6	5	-	1	-	1	-	542	1	1	1	5	-	-	-	-	1509
14	1763	116	252	9	-	-	-	-	3	4	10	-	1	8229	4	4	12	1	-	-	8	10416
15	425	23	36	12	-	-	4	-	8	-	1	2	-	-	728	2	3	-	-	1	1	1246
16	2325	112	63	28	8	4	15	-	3	7	6	12	1	2	2	2860	123	8	14	11	11	5615
17	45	2	6	1	-	-	3	-	4	-	-	-	-	1	-	1	696	6	4	8	-	777
18	64	5	400	-	2	-	1	10	20	-	1	2	-	1	-	1	43	3388	1	1	2	3942
19	14	3	-	-	-	-	-	-	2	-	-	-	-	-	-	-	10	-	82	8	-	119
20	59	2	-	-	-	-	-	-	-	-	4	-	-	-	-	2	86	-	2	365	7	527
ND	1122	98	68	100	23	5	40	14	35	18	31	1	-	7	-	22	58	8	5	1	3294	4950
TOTAL	438120	45058	55149	27767	4710	3507	16501	3791	21762	10367	7035	757	577	8457	823	3064	3275	3582	116	420	3667	658505

TABLEAU S-3 : POPULATION RESIDENTE DE 6 ANS ET + SELON LA LANGUE MATERNELLE ET LA LANGUE PARLEE
(PAYS T/U/R)

: LANG. :		LANGUE PARLEE																				:
: MATER :																						:
: ET :																						:
: SEXE :	01 :	02 :	03 :	04 :	05 :	06 :	07 :	08 :	9 :	10 :	11 :	12 :	13 :	14 :	15 :	16 :	17 :	18 :	19 :	20 :	ND :	TOTAL :
REPUBLIQUE DU MALI-URBAIN																						
*** FEMININ ***																						
01	397278	537	405	525	208	61	56	28	17	52	78	2	12	75	41	45	866	36	2	9	227	400560
02	11269	42836	818	326	89	5	48	32	25	6	10	5	-	57	5	42	94	9	1	-	20	55697
03	6360	503	53214	64	15	5	41	10	174	7	5	17	2	129	-	9	158	25	-	-	30	60768
04	6201	101	42	29530	40	4	3	6	6	1	1	1	-	22	14	2	24	1	-	-	18	36017
05	3005	31	10	74	4689	1	-	-	4	1	3	-	-	-	1	4	8	-	1	-	8	7840
06	5780	11	8	10	3	2886	2	-	-	4	5	-	3	-	1	13	12	-	-	1	4	8743
07	3400	407	43	9	2	3	14103	1	2	7	1	1	-	5	6	23	13	-	-	-	9	18035
08	1078	29	63	63	9	1	4	4332	16	-	1	1	1	-	-	6	-	4	-	-	4	5612
09	796	53	1523	16	2	2	3	15	25954	2	1	58	-	8	6	1	23	33	-	-	7	28503
10	3293	9	9	3	4	1	5	1	1	10386	16	-	9	4	3	4	11	-	-	1	3	13763
11	5352	6	-	1	1	3	4	1	1	8	6725	2	1	-	2	1	5	-	-	1	3	12117
12	175	28	45	2	1	-	-	-	-	-	-	-	487	2	2	-	6	4	2	-	-	754
13	925	5	8	2	1	5	7	-	-	2	-	-	505	2	1	5	1	1	-	-	-	1470
14	1727	140	271	7	-	-	2	-	1	1	3	3	2	8661	5	-	8	-	-	-	9	10840
15	365	18	27	11	2	1	1	-	6	1	-	-	2	-	735	1	5	1	-	-	-	1176
16	2047	82	35	36	16	-	10	2	2	6	7	5	1	2	4	2079	62	-	11	5	9	4421
17	51	2	5	-	-	-	2	-	1	-	-	1	-	1	2	-	529	-	1	9	6	610
18	92	3	411	1	-	-	-	14	16	-	-	1	-	-	-	1	22	4158	1	2	1	4723
19	6	2	1	1	-	-	1	-	-	-	-	-	-	1	1	1	12	-	66	8	-	100
20	52	1	-	-	-	-	-	-	-	4	-	-	-	-	-	2	96	-	2	179	5	341
ND	1024	92	49	98	16	6	35	14	28	15	25	-	1	6	-	12	42	6	1	1	2755	4226
TOTAL	450276	44896	56987	30779	5098	2984	14327	4456	26254	10503	6881	584	541	8975	827	2257	1995	4276	86	216	3118	676316

TABLEAU S-3 : POPULATION RESIDENTE DE 6 ANS ET + SELON LA LANGUE MATERNELLE ET LA LANGUE PARLEE
(PAYS T/U/R)

: LANG. :																					LANGUE PARLEE																					:
: MATER :																																										:
: ET :																																										:
: SEXE :	01 :	02 :	03 :	04 :	05 :	06 :	07 :	08 :	09 :	10 :	11 :	12 :	13 :	14 :	15 :	16 :	17 :	18 :	19 :	20 :	ND :	TOTAL :																				
REPUBLIQUE DU MALI-URBAIN																																										
*** ENSEMBLE ***																																										
01	780552	1012	772	1023	421	129	111	45	27	97	170	5	23	128	86	96	2331	109	5	20	421	787583																				
02	22076	85845	1528	549	169	11	80	61	49	14	20	15	1	110	7	80	238	26	1	-	45	110925																				
03	12284	973	104820	113	32	7	73	13	351	18	13	42	7	202	1	20	478	70	3	2	70	119592																				
04	12509	208	97	56231	88	10	10	15	10	3	3	7	-	40	27	10	68	3	-	1	39	69379																				
05	6076	60	26	131	8985	4	-	1	8	1	4	-	-	1	5	7	43	-	1	-	20	15373																				
06	12362	19	16	16	5	6286	7	2	3	9	14	-	11	1	1	25	54	-	-	3	10	18844																				
07	7574	845	100	17	3	4	30397	3	2	9	3	1	-	11	11	46	69	1	-	1	28	39125																				
08	2077	64	123	115	16	1	6	8023	27	-	1	1	1	1	1	12	7	10	-	2	6	10494																				
09	1455	120	2894	29	5	5	6	28	47405	5	2	94	-	11	17	2	60	55	1	1	18	52213																				
10	6623	26	22	5	10	4	6	1	1	20626	43	-	17	6	6	10	42	2	-	4	12	27466																				
11	11445	15	5	5	2	3	5	1	1	26	13558	2	1	4	5	6	56	-	1	1	7	25149																				
12	336	50	91	5	1	-	1	-	2	-	-	1147	2	3	-	13	11	5	-	2	1	1670																				
13	1846	16	18	3	4	11	12	-	1	2	1	-	1047	3	2	6	6	1	-	-	-	2979																				
14	3490	256	523	16	-	-	2	-	4	5	13	3	3	16890	9	4	20	1	-	-	17	21256																				
15	790	41	63	23	2	1	5	-	14	1	1	2	2	-	1463	3	8	1	-	1	1	2422																				
16	4372	194	98	64	24	4	25	2	5	13	13	17	2	4	6	4939	185	8	25	16	20	10036																				
17	96	4	11	1	-	-	5	-	5	-	-	1	-	2	2	1	1225	6	5	17	6	1387																				
18	156	8	811	1	2	-	1	24	36	-	1	3	-	1	-	2	65	7546	2	3	3	8665																				
19	20	5	1	1	-	-	1	-	2	-	-	-	-	1	1	1	22	-	148	16	-	219																				
20	111	3	-	-	-	-	-	-	-	8	-	-	-	-	-	4	182	-	4	544	12	868																				
ND	2146	190	117	198	39	11	75	28	63	33	56	1	1	13	-	34	100	14	6	2	6049	9176																				
TOTAL	888396	89954	112136	58546	9808	6491	30828	8247	48016	20870	13916	1341	1118	17432	1650	5321	5270	7858	202	636	6785	1334821																				

TABLEAU S-3 : POPULATION RESIDENTE DE 6 ANS ET + SELON LA LANGUE MATERNELLE ET LA LANGUE PARLEE
(PAYS T/U/R)

: LANG. :																					LANGUE PARLEE	:
: MATER :																						
: ET :	:	:	:	:	:	:	:	:	:	:	:	:	:	:	:	:	:	:	:	:	:	
: SEXE :	01 :	02 :	03 :	04 :	05 :	06 :	07 :	08 :	9 :	10 :	11 :	12 :	13 :	14 :	15 :	16 :	17 :	18 :	19 :	20 :	ND :	TOTAL :

REPUBLIQUE DU MALI-RURAL																						
*** MASCULIN ***																						
01	983376	1271	200	1518	395	307	84	58	35	76	790	2	176	210	264	48	682	149	1	4	425	990071
02	7107	262058	594	742	94	51	104	59	101	20	29	4	7	166	89	29	41	38	-	-	346	271679
03	1372	877	120580	52	6	5	16	2	114	24	6	3	4	251	3	-	40	21	-	2	66	123444
04	4534	259	48	140028	168	13	18	52	9	24	11	-	1	492	63	1	33	6	-	1	58	145819
05	760	43	5	356	27066	-	2	6	2	2	2	-	-	3	6	-	18	-	-	-	74	28345
06	5721	13	4	11	4	62982	1	6	-	2	40	-	113	4	-	4	37	4	-	-	13	68959
07	1115	1050	17	20	32	3	183196	-	2	157	2	-	7	17	7	39	57	17	-	1	63	185802
08	842	143	39	389	13	2	6	34999	22	2	4	1	-	1	7	1	-	12	-	-	8	36491
09	222	387	991	8	8	4	9	38	97470	1	4	7	-	16	13	6	14	92	1	-	27	99318
10	1162	52	2	16	3	4	41	-	-	56668	55	1	22	10	10	7	22	-	-	-	20	58095
11	5627	16	-	7	-	18	7	-	-	26	103927	-	8	14	4	1	13	4	-	-	19	109691
12	21	13	18	1	-	-	6	-	2	-	2	311	2	1	1	-	2	-	-	-	1	381
13	982	8	1	14	-	56	11	-	-	62	3	-	12806	2	8	9	6	-	-	-	23	13991
14	1665	392	202	28	-	-	1	-	1	9	8	2	3	46659	2	1	5	4	-	-	8	48990
15	329	133	9	58	2	3	22	1	10	16	3	1	4	9	15801	57	5	5	-	-	129	16597
16	1251	102	18	86	9	9	116	2	5	14	5	-	11	1	67	7912	3	-	1	-	4	9616
17	10	-	-	12	-	1	8	-	-	1	3	-	-	-	2	-	61	-	1	-	-	99
18	27	39	26	-	-	-	7	3	59	-	-	-	-	-	2	1	-	7193	1	-	4	7362
19	7	3	1	3	1	-	-	-	1	-	-	-	1	-	-	-	3	1	31	-	-	52
20	5	10	-	2	1	-	-	-	-	3	-	-	-	-	-	-	18	-	-	130	4	173
ND	2171	429	101	548	382	73	202	75	99	47	174	-	67	29	15	12	8	7	-	-	4726	9165
TOTAL	1018306	267298	122856	143899	28184	63531	183857	35301	97932	57154	105068	332	13232	47885	16364	8128	1068	7553	36	138	6018	2224140

TABLEAU S-3 : POPULATION RESIDENTE DE 6 ANS ET + SELON LA LANGUE MATERNELLE ET LA LANGUE PARLEE
(PAYS T/U/R)

: LANG. :		LANGUE PARLEE																				:		
: MATER :																						:		
: ET :	:	:	:	:	:	:	:	:	:	:	:	:	:	:	:	:	:	:	:	:	:	:	:	:
: SEXE :	01 :	02 :	03 :	04 :	05 :	06 :	07 :	08 :	9 :	10 :	11 :	12 :	13 :	14 :	15 :	16 :	17 :	18 :	19 :	20 :	ND :	TOTAL :		
- REPUBLIQUE DU MALI-RURAL																								
*** FEMININ ***																								
01	1051945	990	240	1802	358	312	48	55	14	88	851	1	227	216	235	32	168	16	-	1	441	1058040		
02	6667	272492	756	827	98	65	103	43	91	13	34	3	6	196	88	32	9	7	-	1	331	281862		
03	1843	859	137702	91	10	7	35	5	75	24	16	3	1	507	4	3	12	2	-	-	56	141255		
04	4485	214	56	167163	183	14	11	31	7	36	8	-	-	576	73	3	13	2	-	-	60	172935		
05	726	34	2	406	30895	1	1	4	-	1	-	-	1	-	4	-	5	-	-	-	85	32165		
06	5802	7	3	9	2	71789	-	2	1	-	32	-	154	-	-	2	9	-	-	-	11	77823		
07	812	966	17	34	10	2	193820	-	2	153	1	-	8	4	12	63	19	-	-	-	64	195987		
08	714	132	38	422	10	2	5	35935	10	1	3	-	1	4	1	-	1	4	-	-	2	37285		
09	221	400	1017	13	7	5	5	39	101680	1	3	6	-	30	11	7	3	81	1	-	31	103561		
10	1063	33	5	23	1	3	34	1	-	59264	51	-	25	7	12	7	3	-	-	-	10	60542		
11	5762	7	3	12	-	25	3	-	-	17	110160	-	-	7	5	4	4	2	1	1	-	10	116023	
12	14	7	8	4	-	-	2	-	-	2	3	275	1	2	-	-	-	-	-	-	1	319		
13	1060	6	2	5	-	82	14	-	-	114	10	-	14760	4	4	6	-	-	-	-	19	16086		
14	1701	392	238	29	1	-	1	-	4	1	4	1	4	50799	3	-	4	-	1	-	5	53188		
15	290	108	16	84	2	3	25	-	2	12	2	-	5	6	15982	59	1	3	-	-	136	16736		
16	942	68	13	85	13	3	123	1	4	7	13	-	6	2	94	7466	2	-	1	-	-	8843		
17	12	1	-	9	-	1	1	-	-	1	1	-	-	2	1	1	66	1	-	-	-	97		
18	18	27	29	1	2	-	1	2	29	-	-	2	-	-	-	-	-	7045	-	-	2	7158		
19	6	2	-	5	-	-	1	-	-	-	-	-	-	-	-	-	1	-	32	-	-	47		
20	3	8	-	-	-	1	-	-	-	1	-	-	-	-	-	-	19	-	-	89	2	123		
ND	1839	362	90	573	322	55	163	53	95	41	135	-	66	19	10	12	4	2	-	-	5766	9607		
TOTAL	1085925	277115	140235	171597	31914	72370	194396	36171	102014	59777	111327	291	15272	52379	16538	7697	341	7164	36	91	7032	2389682		

TABLEAU S-3 : POPULATION RESIDENTE DE 6 ANS ET + SELON LA LANGUE MATERNELLE ET LA LANGUE PARLEE
(PAYS T/U/R)

		LANGUE PARLEE																				
: LANG. :																						
: MATER :																						
: ET :	: 01 :	: 02 :	: 03 :	: 04 :	: 05 :	: 06 :	: 07 :	: 08 :	: 9 :	: 10 :	: 11 :	: 12 :	: 13 :	: 14 :	: 15 :	: 16 :	: 17 :	: 18 :	: 19 :	: 20 :	: ND :	: TOTAL :
: SEXE :	01 :	02 :	03 :	04 :	05 :	06 :	07 :	08 :	9 :	10 :	11 :	12 :	13 :	14 :	15 :	16 :	17 :	18 :	19 :	20 :	ND :	TOTAL :
REPUBLIQUE DU MALI-RURAL																						
*** ENSEMBLE ***																						
01	2035321	2261	440	3320	753	619	132	113	49	164	1641	3	403	426	499	80	850	165	1	5	866	2048111
02	13774	534550	1350	1569	192	116	207	102	192	33	63	7	13	362	177	61	50	45	-	1	677	553541
03	3215	1736	258282	143	16	12	51	7	189	48	22	6	5	758	7	3	52	23	-	2	122	264699
04	9019	473	104	307191	351	27	29	83	16	60	19	-	1	1068	136	4	46	8	-	1	118	318754
05	1486	77	7	762	57961	1	3	10	2	3	2	-	1	3	10	-	23	-	-	-	159	60510
06	11523	20	7	20	6	134771	1	8	1	2	72	-	267	4	-	6	46	4	-	-	24	146782
07	1927	2016	34	54	42	5	377016	-	4	310	3	-	15	21	19	102	76	17	-	1	127	381789
08	1556	275	77	811	23	4	11	70934	32	3	7	1	1	5	8	1	1	16	-	-	10	73776
09	443	787	2008	21	15	9	14	77	199150	2	7	13	-	46	24	13	17	173	2	-	58	202879
10	2225	85	7	39	4	7	75	1	-1	15932	106	1	47	17	22	14	25	-	-	-	30	118637
11	11389	23	3	19	-	43	10	-	-	43	214087	-	15	19	8	5	15	5	1	-	29	225714
12	35	20	26	5	-	-	8	-	2	2	5	586	3	3	1	-	2	-	-	-	2	700
13	2042	14	3	19	-	138	25	-	-	176	13	-	27566	6	12	15	6	-	-	-	42	30077
14	3366	784	440	57	1	-	2	-	5	10	12	3	7	97458	5	1	9	4	1	-	13	102178
15	619	241	25	142	4	6	47	1	12	28	5	1	9	15	31783	116	6	8	-	-	265	33333
16	2193	170	31	171	22	12	239	3	9	21	18	-	17	3	161	15378	5	-	2	-	4	18459
17	22	1	-	21	-	2	9	-	-	2	4	-	-	2	3	1	127	1	1	-	-	196
18	45	66	55	1	2	-	8	5	88	-	-	2	-	-	2	1	-14238	1	-	6	-	14520
19	13	5	1	8	1	-	1	-	1	-	-	-	1	-	-	-	4	1	63	-	-	99
20	8	18	-	2	1	1	-	-	-	4	-	-	-	-	-	-	37	-	-	219	6	296
ND	4010	791	191	1121	704	128	365	128	194	88	309	-	133	48	25	24	12	9	-	-10492	18772	
TOTAL	2104231	544413	263091	315496	60098	135901	378253	71472	199946	116931	216395	623	28504	100264	32902	15825	140914717	72	22913050	4613822		

TABLEAU S-4 : POPULATION RESIDENTE DE 6 ANS ET + SELON LE SEXE, L'AGE ET L'APTITUDE A LIRE ET ECRIRE
(PAYS T/U/R)

:APTITUDE A: :LIRE ET :ECRIRE ET :SEXE	AGES																ND	TOTAL
	:6-9ans:	10-14:	15-19:	20-24:	25-29:	30-34:	35-39:	40-44:	45-49:	50-54:	55-59:	60-64:	65-69:	70-74:	75-79:	80et+:		
REPUBLIQUE DU MALI																		
*** MASCULIN ***																		
NON	350520	278240	211366	162939	153636	134601	132035	122194	104322	94298	77991	74936	50765	33992	17922	21422	4882	2026061
FRANCAIS	61444	102061	86078	61617	45702	37774	20959	12367	9361	6819	4621	3698	2399	1302	664	581	1374	458821
ARABE	16825	22401	13294	7020	4760	3685	3345	2984	2344	2046	1628	1370	897	557	287	343	146	83932
CORAN	22317	32466	23108	15403	14220	12881	13286	12219	10486	9031	7487	6489	4229	2834	1439	1673	684	190252
LANGUE NAT.	637	1508	2840	3682	4137	2949	2041	1186	767	431	309	201	140	68	36	36	42	21010
L.N.+FRANC.	649	984	745	793	783	792	491	285	179	133	80	53	29	19	7	15	15	6052
AUT. LANGU.	926	1318	1098	935	830	923	621	430	336	203	111	50	45	30	8	5	45	7914
ND	18528	12124	8816	7163	6519	5380	5311	4915	4007	3724	2934	2715	1932	1314	667	913	1641	88603
TOTAL	471846	451102	347345	259552	230587	198985	178089	156580	131802	116685	95161	89512	60436	40116	21030	24988	8829	2882645
*** FEMININ ***																		
NON	372694	312571	299809	258522	259962	212571	182488	157077	123390	112774	82387	86535	52683	39991	19549	26451	9412	2608866
FRANCAIS	39773	64507	53715	38683	29574	19608	8335	3608	1997	1087	603	394	210	123	77	87	698	263079
ARABE	10879	12291	5672	2304	1313	733	532	324	210	138	92	93	58	38	20	33	68	34798
CORAN	7769	8379	5013	3482	3356	2706	2117	1847	1309	1132	822	765	475	363	176	296	116	40123
LANGUE NAT.	411	523	691	533	391	282	213	175	129	111	103	81	42	19	15	16	13	3748
L.N.+FRANC.	406	672	425	352	285	193	101	47	29	15	12	9	1	-	2	-	5	2554
AUT. LANGU.	722	843	613	495	352	289	181	91	64	43	15	8	4	5	2	3	6	3736
ND	18881	13272	12436	10434	10406	8335	7128	6075	4787	4361	3133	3227	2064	1438	744	1056	1317	109094
TOTAL	451535	413058	378374	314805	305639	244717	201095	169244	131915	119661	87167	91112	55537	41977	20585	27942	11635	3065998
*** ENSEMBLE ***																		
NON	723214	590811	511175	421461	413598	347172	314523	279271	227712	207072	160378	161471	103448	73983	37471	47873	14294	4634927
FRANCAIS	101217	166568	139793	100300	75276	57382	29294	15975	11358	7906	5224	4092	2609	1425	741	668	2072	721900
ARABE	27704	34692	18966	9324	6073	4418	3877	3308	2554	2184	1720	1463	955	595	307	376	214	118730
CORAN	30086	40845	28121	18885	17576	15587	15403	14066	11795	10163	8309	7254	4704	3197	1615	1969	800	230375
LANGUE NAT.	1048	2031	3531	4215	4528	3231	2254	1361	896	542	412	282	182	87	51	52	55	24758
L.N.+FRANC.	1055	1656	1170	1145	1068	985	592	332	208	148	92	62	30	19	9	15	20	8606
AUT. LANGU.	1648	2161	1711	1430	1182	1212	802	521	400	246	126	58	49	35	10	8	51	11650
ND	37409	25396	21252	17597	16925	13715	12439	10990	8794	8085	6067	5942	3996	2752	1411	1969	2958	197697
TOTAL	923381	864160	725719	574357	536226	443702	379184	325824	263717	23634	6182328	180624	115973	82093	41615	52930	20464	5948643

TABLEAU S-4 : POPULATION RESIDENTE DE 6 ANS ET + SELON LE SEXE, L'AGE ET L'APTITUDE A LIRE ET ECRIRE
(PAYS T/U/R)

:APTITUDE A: :LIRE ET :ECRIRE ET :SEXE	AGES																	ND	TOTAL
	: 6-9ans:	10-14:	15-19:	20-24:	25-29:	30-34:	35-39:	40-44:	45-49:	50-54:	55-59:	60-64:	65-69:	70-74:	75-79:	80et+:			
REPUBLIQUE DU MALI-URBAIN																			
*** MASCULIN ***																			
NON	46687	25438	24574	23536	24620	21106	21900	20088	17292	14617	11221	9445	6433	4214	2385	2591	1740	277887	
FRANCAIS	29594	50914	46834	38222	28130	21470	13466	8380	6297	4473	2976	2347	1516	831	454	373	1087	257364	
ARABE	10835	13373	7946	3934	2287	1372	1280	1052	794	666	462	369	282	161	78	96	93	45080	
CORAN	6114	7515	5372	3760	3602	3144	3379	3091	2734	2270	1765	1452	969	629	362	428	335	46921	
LANGUE NAT.	142	116	145	203	240	205	161	124	104	70	59	34	23	17	6	4	4	1657	
L.N.+FRANC.	271	462	426	454	390	386	288	180	120	88	39	35	16	11	3	10	12	3191	
AUT. LANGU.	747	1018	893	785	638	708	503	355	266	161	84	38	32	20	6	3	40	6297	
ND	4161	1932	8664	1626	1608	1303	1341	1335	1051	969	673	573	361	254	149	170	938	20108	
TOTAL	98551	100768	87854	72520	61515	49694	42318	34605	28658	23314	17279	14293	9632	6137	3443	3675	4249	658505	
*** FEMININ ***																			
NON	54897	42541	49939	42452	43310	34818	32340	28189	22238	19095	13675	13180	8363	6397	3316	4469	2378	421597	
FRANCAIS	23753	41238	36860	27750	20846	13521	6354	2927	1601	853	486	319	176	91	56	63	501	177395	
ARABE	8387	9622	4675	1867	995	504	369	194	130	67	47	42	30	18	10	19	51	27027	
CORAN	3134	3138	2004	1463	1459	1139	897	811	615	466	350	319	174	142	66	125	70	16372	
LANGUE NAT.	134	120	183	166	145	95	72	79	52	49	28	37	17	7	5	7	3	1199	
L.N.+FRANC.	213	398	320	299	240	170	90	44	28	13	11	8	1	-	2	-	4	1841	
AUT. LANGU.	623	754	566	372	318	245	146	79	44	34	12	7	4	2	2	3	5	3216	
ND	4616	3053	3199	2658	2633	2194	1976	1691	1306	1070	767	717	452	325	160	243	609	27669	
TOTAL	95757	100864	97746	77027	69946	52686	42244	34014	26014	21647	15376	14629	9217	6982	3617	4929	3621	676316	
*** ENSEMBLE ***																			
NON	101584	67979	74513	65988	67930	55924	54240	48277	39530	33712	24896	22625	14796	10611	5701	7060	4118	699484	
FRANCAIS	53347	92152	83694	65972	48976	34991	19820	11307	7898	5326	3462	2666	1692	922	510	436	1588	434759	
ARABE	19222	22995	12621	5801	3282	1876	1649	1246	924	733	509	411	312	179	88	115	144	72107	
CORAN	9248	10653	7376	5223	5061	4283	4276	3349	2736	2115	1771	1143	771	428	553	405	63293		
LANGUE NAT.	276	236	328	369	385	300	233	203	156	119	87	71	40	24	11	7	2856		
L.N.+FRANC.	484	860	746	753	630	556	378	224	148	101	50	43	17	11	5	10	16	5032	
AUT. LANGU.	1370	1772	1459	1157	956	953	649	434	310	195	96	45	36	22	8	6	45	9513	
ND	8777	4985	4863	4284	4241	3497	3317	3026	2357	2039	1440	1290	813	579	309	413	1547	47777	
TOTAL	194308	201632	185600	149547	131461	102380	84562	68619	54672	44961	32655	28922	18849	13119	7060	8604	7870	1334821	

TABLEAU S-4 : POPULATION RESIDENTE DE 6 ANS ET + SELON LE SEXE, L'AGE ET L'APTITUDE A LIRE ET ECRIRE
(PAYS T/U/R)

: APTITUDE A :		AGES														ND : TOTAL :			
		: LIRE ET :	: 6-9ans :	: 10-14 :	: 15-19 :	: 20-24 :	: 25-29 :	: 30-34 :	: 35-39 :	: 40-44 :	: 45-49 :	: 50-54 :	: 55-59 :	: 60-64 :	: 65-69 :			: 70-74 :	: 75-79 :
: SEXE :		:	:	:	:	:	:	:	:	:	:	:	:	:	:	:	:	:	:
REPUBLIQUE DU MALI-RURAL																			
*** MASCULIN ***																			
NON	303833	252802	186792	139403	129016	113495	110135	102106	87030	79681	66770	65491	44332	29778	15537	18831	3142	1748174	
FRANCAIS	31850	51147	39244	23395	17572	16304	7493	3987	3064	2346	1645	1351	883	471	210	208	287	201457	
ARABE	5990	9028	5348	3086	2473	2313	2065	1932	1550	1380	1166	1001	615	396	209	247	53	38852	
CORAN	16203	24951	17736	11643	10618	9737	9907	9128	7752	6761	5722	5037	3260	2205	1077	1245	349	143331	
LANGUE NAT.	495	1392	2695	3479	3897	2744	1880	1062	663	361	250	167	117	51	30	32	38	19353	
L.N.+FRANC.	378	522	319	339	393	406	203	105	59	45	41	18	13	8	4	5	3	2861	
AUT. LANGU.	179	300	205	150	192	215	118	75	70	42	27	12	13	10	2	2	5	1617	
ND	14367	10192	7152	5537	4911	4077	3970	3580	2956	2755	2261	2142	1571	1060	518	743	703	68495	
TOTAL	373295	350334	259491	187032	169072	149291	135771	121975	103144	93371	77882	75219	50804	33979	17587	21313	4580	2224140	
*** FEMININ ***																			
NON	317797	270030	249870	216070	216652	177753	150148	128888	101152	93679	68712	73355	44320	33594	16233	21982	7034	2187269	
FRANCAIS	16020	23269	16855	10933	8728	6087	1981	681	396	234	117	75	34	32	21	24	197	85684	
ARABE	2492	2669	997	437	318	229	163	130	80	71	45	51	28	20	10	14	17	7771	
CORAN	4635	5241	3009	2019	1897	1567	1220	1036	694	666	472	446	301	221	110	171	46	23751	
LANGUE NAT.	277	403	508	367	246	187	141	96	77	62	75	44	25	12	10	9	10	2549	
L.N.+FRANC.	193	274	105	53	45	23	11	3	1	2	1	1	-	-	-	-	1	713	
AUT. LANGU.	99	89	47	123	34	44	35	12	20	9	3	1	-	3	-	-	1	520	
ND	14265	10219	9237	7776	7773	6141	5152	4384	3481	3291	2366	2510	1612	1113	584	813	708	81425	
TOTAL	355778	312194	280628	237778	235693	192031	158851	135230	105901	98014	71791	76483	46320	34995	16968	23013	8014	2389682	
*** ENSEMBLE ***																			
NON	621630	522832	436662	355473	345668	291248	260283	230994	188182	173360	135482	138846	88652	63372	31770	40813	10176	3935443	
FRANCAIS	47870	74416	56099	34328	26300	22391	9474	4668	3460	2580	1762	1426	917	503	231	232	484	287141	
ARABE	8482	11697	6345	3523	2791	2542	2228	2062	1630	1451	1211	1052	643	416	219	261	70	46623	
CORAN	20838	30192	20745	13662	12515	11304	11127	10164	8446	7427	6194	5483	3561	2426	1187	1416	395	167082	
LANGUE NAT.	772	1795	3203	3846	4143	2931	2021	1158	740	423	325	211	142	63	40	41	48	21902	
L.N.+FRANC.	571	796	424	392	438	429	214	108	60	47	42	19	13	8	4	5	4	3574	
AUT. LANGU.	278	389	252	273	226	259	153	87	90	51	30	13	13	13	2	2	6	2137	
ND	28632	20411	16389	13313	12684	10218	9122	7964	6437	6046	4627	4652	3183	2173	1102	1556	1411	149920	
TOTAL	729073	662528	540119	424810	404765	341322	294622	257205	209045	191385	149673	151702	97124	68974	34555	44326	12594	4613822	

TABLEAU S-5 : POPULATION RESIDENTE DE 6 ANS ET + SELON LE SEXE, L'AGE ET LA DERNIERE CLASSE FREQUENTEE
(PAYS T/U/R)

:DERNIERE : :CLASSE ET : :SEXE :	AGES																ND :	TOTAL :
	:6-9ans:	10-14:	15-19:	20-24:	25-29:	30-34:	35-39:	40-44:	45-49:	50-54:	55-59:	60-64:	65-69:	70-74:	75-79:	80et+:		
REPUBLIQUE DU MALI																		
*** MASCULIN ***																		
NEANT	372740	310261	234307	178597	168298	147843	145842	134898	115225	103710	85775	81706	55213	37016	19442	23223	5598	2219694
F1	78802	118586	61075	30705	20247	17770	8981	6366	5676	4604	3245	2583	1652	907	407	394	489	362489
F2	-	5496	33924	24507	14819	9839	5912	2581	1719	1244	860	655	490	223	123	115	338	102845
SEC	-	55	3196	5978	3988	2861	1631	954	623	405	261	208	147	79	42	38	221	20687
PROF	-	29	661	5181	7103	6418	4296	2349	1225	653	376	325	194	106	54	48	174	29192
SUP	-	1	112	1908	3410	3621	1858	1197	792	437	238	172	80	56	26	31	59	13998
DIP./TITRE	6	9	20	34	69	145	134	103	85	32	21	15	4	1	1	3	2	684
1 C. ALPHA.	152	368	507	546	526	331	238	128	80	41	22	10	11	2	-	6	2	2970
>1 C. ALPHA.	-	434	1216	1757	2001	1444	975	555	330	197	126	85	59	29	13	13	18	9252
ND	20146	15863	12327	10339	10126	8713	8222	7449	6047	5362	4237	3753	2586	1697	922	1117	1928	120834
TOTAL	471846	451102	347345	259552	230587	198985	178089	156580	131802	116685	95161	89512	60436	40116	21030	24988	8829	2882645
*** FEMININ ***																		
NEANT	381547	321846	305669	262993	264296	216116	185462	159670	125368	114492	83652	87757	53447	40549	19842	26916	9547	2659169
F1	51483	74536	40483	21416	16043	11144	4289	2203	1420	782	448	281	154	97	57	73	489	225398
F2	-	3152	17853	14456	9535	5643	2590	642	301	176	102	73	33	20	10	12	129	54727
SEC	-	34	1129	1703	1278	616	335	206	74	48	25	17	7	2	2	3	56	5535
PROF	-	22	606	3404	3493	2378	1242	580	215	100	54	23	17	5	11	9	45	12204
SUP	-	1	65	543	792	683	311	183	77	46	22	17	6	7	2	2	10	2767
DIP./TITRE	3	10	17	25	52	56	32	18	10	3	4	1	2	-	1	-	-	234
1 C. ALPHA.	96	73	71	54	30	25	17	7	7	1	2	1	-	-	-	-	1	385
>1 C. ALPHA.	-	126	203	159	114	84	57	37	16	23	22	11	3	3	2	-	5	865
ND	18406	13258	12278	10052	10006	7972	6760	5698	4427	3990	2836	2931	1868	1294	658	927	1353	104714
TOTAL	451535	413058	378374	314805	305639	244717	201095	169244	131915	119661	87167	91112	55537	41977	20585	27942	11635	3065998
*** ENSEMBLE ***																		
NEANT	754287	632107	539976	441590	432594	363959	331304	294568	240593	218202	169427	169463	108660	77565	39284	50139	15145	4878863
F1	130285	193122	101558	52121	36290	28914	13270	8569	7096	5386	3693	2864	1806	1004	464	467	978	587887
F2	-	8648	51777	38963	24354	15482	8502	3223	2020	1420	962	728	523	243	133	127	467	157572
SEC	-	89	4325	7681	5266	3477	1966	1160	697	453	286	225	154	81	44	41	277	26222
PROF	-	51	1267	8585	10596	8796	5538	2929	1440	753	430	348	211	111	65	57	219	41396
SUP	-	2	177	2451	4202	4304	2169	1380	869	483	260	189	86	63	28	33	69	16765
DIP./TITRE	9	19	37	59	121	201	166	121	95	35	25	16	6	1	2	3	2	918
1 C. ALPHA.	248	441	578	600	556	356	255	135	87	42	24	11	11	2	-	6	3	3355
>1 C. ALPHA.	-	560	1419	1916	2115	1528	1032	592	346	220	148	96	62	32	15	13	23	10117
ND	38552	29121	24605	20391	20132	16685	14982	13147	10474	9352	7073	6684	4454	2991	1580	2044	3281	225548
TOTAL	923381	864160	725719	574357	536226	443702	379184	325824	263717	236346	182328	180624	115973	82093	41615	52930	20464	5948643

TABLEAU S-5 : POPULATION RESIDENTE DE 6 ANS ET + SELON LE SEXE, L'AGE ET LA DERNIERE CLASSE FREQUENTEE
(PAYS T/U/R)

:DERNIERE : :CLASSE ET : :SEXE :	AGES																	ND : TOTAL :
	:6-9ans:	10-14:	15-19:	20-24:	25-29:	30-34:	35-39:	40-44:	45-49:	50-54:	55-59:	60-64:	65-69:	70-74:	75-79:	80et+:		
REPUBLIQUE DU MALI-URBAIN																		
*** MASCULIN ***																		
NEANT	52301	32448	29732	27257	28195	24250	25317	23223	20067	16930	13013	10938	7421	4865	2768	3033	2086	323844
F1	41008	60766	28392	14893	9301	7060	4275	3434	3177	2587	1814	1405	951	521	255	216	317	180372
F2	-	4009	23272	16189	9871	5999	3882	1750	1129	793	498	349	270	122	58	64	261	68516
SEC	-	39	2841	5129	2947	2023	1191	708	489	312	185	137	102	53	34	30	215	16435
PROF.	-	16	581	4542	5202	4469	3282	1887	1031	574	329	303	164	96	47	43	149	22715
SUP	-	1	89	1747	3073	3211	1705	1130	747	405	217	159	75	53	26	31	53	12722
DIP./TITRE	4	3	15	27	53	121	119	92	79	27	17	15	4	1	1	3	2	583
1 C. ALPHA.	24	20	22	24	39	13	12	6	7	1	2	2	2	-	-	-	1	175
>1 C. ALPHA.	-	26	43	63	63	50	48	24	18	17	9	4	4	5	-	2	-	376
ND	5214	3440	2867	2649	2771	2498	2487	2351	1914	1668	1195	981	639	421	254	253	1165	32767
TOTAL	98551	100768	87854	72520	61515	49694	42318	34605	28658	23314	17279	14293	9632	6137	3443	3675	4249	658505
*** FEMININ ***																		
NEANT	57745	45476	51869	44003	44865	36080	33379	29092	22970	19637	14093	13571	8583	6564	3402	4621	2443	438393
F1	32731	48781	25340	12941	9163	6225	2776	1625	1072	593	345	218	126	67	41	53	304	142401
F2	-	2669	14962	11754	7714	4431	2140	544	258	143	82	55	27	14	8	10	114	44925
SEC	-	28	1073	1578	1159	573	307	192	62	37	21	15	6	2	2	3	53	5111
PROF	-	19	568	3161	3255	2248	1178	557	207	92	48	23	16	5	11	8	44	11440
SUP	-	1	62	519	754	653	291	176	63	42	17	15	5	7	2	2	10	2619
DIP./TITRE	2	8	14	24	51	53	31	18	10	3	4	1	2	-	1	-	-	222
1 C. ALPHA.	18	8	11	2	6	4	4	-	1	-	-	-	-	-	-	-	-	54
>1 C. ALPHA.	-	11	28	16	14	6	10	6	3	1	-	2	-	1	1	-	1	100
ND	5261	3863	3819	3029	2965	2413	2128	1804	1368	1099	766	729	452	322	149	232	652	31051
TOTAL	95757	100864	97746	77027	69946	52686	42244	34014	26014	21647	15376	14629	9217	6982	3617	4929	3621	676316
*** ENSEMBLE ***																		
NEANT	110046	77924	81601	71260	73060	60330	58696	52315	43037	36567	27106	24509	16004	11429	6170	7654	4529	762237
F1	73739	109547	53732	27834	18464	13285	7051	5059	4249	3180	2159	1623	1077	588	296	269	621	322773
F2	-	6678	38234	27943	17585	10430	6022	2294	1387	936	580	404	297	136	66	74	375	113441
SEC	-	67	3914	6707	4106	2596	1498	900	551	349	206	152	108	55	36	33	268	21546
PROF	-	35	1149	7703	8457	6717	4460	2444	1238	666	377	326	180	101	58	51	193	34155
SUP	-	2	151	2266	3827	3864	1996	1306	810	447	234	174	80	60	28	33	63	15341
DIP./TITRE	6	11	29	51	104	174	150	110	89	30	21	16	6	1	2	3	2	805
1 C. ALPHA.	42	28	33	26	45	17	16	6	8	1	2	2	2	-	-	-	1	229
>1 C. ALPHA.	-	37	71	79	77	56	58	30	21	18	9	6	4	6	1	2	1	476
ND	10475	7303	6686	5678	5736	4911	4615	4155	3282	2767	1961	1710	1091	743	403	485	1817	63818
TOTAL	194308	201632	185600	149547	131461	102380	84562	68619	54672	44961	32655	28922	18849	13119	7060	8604	7870	1334821

TABLEAU S-5 : POPULATION RESIDENTE DE 6 ANS ET + SELON LE SEXE, L'AGE ET LA DERNIERE CLASSE FREQUENTEE
(PAYS T/U/R)

:DERNIERE : :CLASSE ET : :SEXE	AGES																	NO	TOTAL
	:6-9ans:	10-14:	15-19:	20-24:	25-29:	30-34:	35-39:	40-44:	45-49:	50-54:	55-59:	60-64	:65-69:	70-74:	75-79:	80et+:			
REPUBLIQUE DU MALI-RURAL																			
*** MASCULIN ***																			
NEANT	320439	277813	204575	151340	140103	123593	120525	111675	95158	86780	72762	70768	47792	32151	16674	20190	3512	1895850	
F1	37794	57820	32683	15812	10946	10710	4706	2932	2499	2017	1431	1178	701	386	152	178	172	182117	
F2	-	1487	10652	8318	4948	3840	2030	831	590	451	362	306	220	101	65	51	77	34329	
SEC	-	16	355	849	1041	838	440	246	134	93	76	71	45	26	8	8	6	4252	
PROF	-	13	80	639	1901	1949	1014	462	194	79	47	22	30	10	7	5	25	6477	
SUP	-	-	23	161	337	410	153	67	45	32	21	13	5	3	-	-	6	1276	
DIP./TITRE	2	6	5	7	16	24	15	11	6	5	4	-	-	-	-	-	-	101	
1 C. ALPHA.	128	348	485	522	487	318	226	122	73	40	20	8	9	2	-	6	1	2795	
>1 C. ALPHA.	-	408	1173	1694	1938	1394	927	531	312	180	117	81	55	24	13	11	18	8876	
ND	14932	12423	9460	7690	7355	6215	5735	5098	4133	3694	3042	2772	1947	1276	668	864	763	88067	
TOTAL	373295	350334	259491	187032	169072	149291	135771	121975	103144	93371	77882	75219	50804	33979	17587	21313	4580	2224140	
*** FEMININ ***																			
NEANT	323802	276370	253800	218990	219431	180036	152083	130578	102398	94855	69559	74186	44864	33985	16440	22295	7104	2220776	
F1	18752	25755	15143	8475	6880	4919	1513	578	348	189	103	63	28	30	16	20	185	82997	
F2	-	483	2891	2702	1821	1212	450	98	43	33	20	18	6	6	2	2	15	9802	
SEC	-	6	56	125	119	43	28	14	12	11	4	2	1	-	-	-	3	424	
PROF	-	3	38	243	238	130	64	23	8	8	6	-	1	-	-	1	1	764	
SUP	-	-	3	24	38	30	20	7	14	4	5	2	1	-	-	-	-	148	
DIP./TITRE	1	2	3	1	1	3	1	-	-	-	-	-	-	-	-	-	-	12	
1 C. ALPHA.	78	65	60	52	24	21	13	7	6	1	2	1	-	-	-	-	1	331	
>1 C. ALPHA.	-	115	175	143	100	78	47	31	13	22	22	9	3	2	1	-	4	765	
ND	13145	9395	8459	7023	7041	5559	4632	3894	3059	2891	2070	2202	1416	972	509	695	701	73663	
TOTAL	355778	312194	280628	237778	235693	192031	158851	135230	105901	98014	71791	76483	46320	34995	16968	23013	8014	2389682	
*** ENSEMBLE ***																			
NEANT	644241	554183	458375	370330	359534	303629	272608	242253	197556	181635	142321	144954	92656	66136	33114	42485	10616	4116626	
F1	56546	83575	47826	24287	17826	15629	6219	3510	2847	2206	1534	1241	729	416	168	198	357	265114	
F2	-	1970	13543	11020	6769	5052	2480	929	633	484	382	324	226	107	67	53	92	44131	
SEC	-	22	411	974	1160	881	468	260	146	104	80	73	46	26	8	8	9	4676	
PROF	-	16	118	882	2139	2079	1078	485	202	87	53	22	31	10	7	6	26	7241	
SUP	-	-	26	185	375	440	173	74	59	36	26	15	6	3	-	-	6	1424	
DIP./TITRE	3	8	8	8	17	27	16	11	6	5	4	-	-	-	-	-	-	113	
1 C. ALPHA.	206	413	545	574	511	339	239	129	79	41	22	9	9	2	-	6	2	3126	
>1 C. ALPHA.	-	523	1348	1837	2038	1472	974	562	325	202	139	90	58	26	14	11	22	9641	
ND	28077	21818	17919	14713	14396	11774	10367	8992	7192	6585	5112	4974	3363	2248	1177	1559	1464	161730	
TOTAL	729073	662528	540119	424810	404765	341322	294622	257205	209045	191385	149673	151702	97124	68974	34555	44326	12594	4613822	

TABLEAU S-6 : POPULATION RESIDENTE DE 6 ANS ET + SUIVANT LE SEXE, LA NATIONALITE ET L'APTITUDE A LIRE ET ECRIRE
(PAYS)

:APTITUDE A LIRE:		NATIONALITE															:	
:ET ECRIRE/SEXE :		-----																
:SEXE	: MALI	:GUINEE:	RCI	:BURK.	:NIGER	:MAURI.	:ALGER.	:SENEG.	:GHANA	:A. AFR.	:FRANC:	USA	:CHINE:	URSS:	A.M	: ND	: TOTAL	:
REPUBLICQUE DU MALI																		
*** MASCULIN ***																		
NON	2011883	3175	500	2312	419	6048	58	897	80	379	16	3	31	-	18	242	2026061	
FRANCAIS	454607	1295	192	423	140	128	31	516	66	400	615	25	16	9	271	87	458821	
ARABE	82312	523	129	372	18	284	40	158	6	57	1	-	1	-	13	18	83932	
CORAN	186903	655	109	1179	112	887	16	220	9	121	2	1	-	-	-	38	190252	
LANGUE NAT.	20954	10	10	20	-	1	-	3	3	4	1	-	2	-	2	-	21010	
L.N.+FRANC.	5981	20	2	3	1	1	4	10	3	1	12	1	1	-	9	3	6052	
AUT. LANGU.	6963	66	10	18	4	9	4	19	98	63	76	48	172	98	257	9	7914	
ND	86924	375	23	148	3	141	4	97	13	30	7	2	4	2	11	819	88603	
TOTAL	2856527	6119	975	4475	697	7499	157	1920	278	1055	730	80	227	109	581	1216	2882645	
*** FEMININ ***																		
NON	2591090	4231	898	3923	351	6440	71	895	245	396	14	6	-	4	21	281	2608866	
FRANCAIS	260454	716	129	285	43	52	12	318	55	223	492	28	6	16	183	67	263079	
ARABE	34366	214	25	51	4	66	-	35	2	25	1	-	1	-	3	5	34798	
CORAN	39476	157	16	81	14	295	4	26	2	40	1	-	-	-	-	11	40123	
LANGUE NAT.	3733	10	-	3	-	-	-	-	1	-	-	-	-	-	-	1	3748	
L.N.+FRANC.	2523	10	1	1	-	-	-	1	-	2	9	1	2	-	4	-	2554	
AUT. LANGU.	3157	31	-	9	5	6	1	6	96	31	44	41	15	93	195	6	3736	
ND	107687	326	47	225	6	137	1	91	27	50	6	5	3	1	13	469	109094	
TOTAL	3042486	5695	1116	4578	423	6996	89	1372	428	767	567	81	27	114	419	840	3065998	
*** ENSEMBLE ***																		
NON	4602973	7406	1398	6235	770	12488	129	1792	325	775	30	9	31	4	39	523	4634927	
FRANCAIS	715061	2011	321	708	183	180	43	834	121	623	1107	53	22	25	454	154	721900	
ARABE	116678	737	154	423	22	350	40	193	8	82	2	-	2	-	16	23	118730	
CORAN	226379	812	125	1260	126	1182	20	246	11	161	3	1	-	-	-	49	230375	
LANGUE NAT.	24687	20	10	23	-	1	-	3	4	4	1	-	2	-	2	1	24758	
L.N.+FRANC.	8504	30	3	4	1	1	4	11	3	3	21	2	3	-	13	3	8606	
AUT. LANGU.	10120	97	10	27	9	15	5	25	194	94	120	89	187	191	452	15	11650	
ND	194611	701	70	373	9	278	5	188	40	80	13	7	7	3	24	1288	197697	
TOTAL	5899013	11814	2091	9053	1120	14495	246	3292	706	1822	1297	161	254	223	1000	2056	5948643	

TABLEAU S-7 : POPULATION RESIDENTE DE 6 ANS ET + SUIVANT LE SEXE, LA NATIONALITE ET LA DERNIERE CLASSE FREQUENTEE
(PAYS)

:DERNIERE :CLASSE ET :SEXE	: NATIONALITE																
	: MALI	: GUINEE	: RCI	: BURK.	: NIGER	: MAURI.	: ALGER.	: SENEG.	: GHANA	: A. AFR.	: FRANC.	: USA	: CHINE	: URSS	: A.M	: ND	: TOTAL
REPUBLIQUE DU MALI																	
*** MASCULIN ***																	
NEANT	2202223	3802	606	3487	533	6897	75	1114	91	497	25	4	31	-	21	288	2219694
F1	359867	1048	182	425	30	128	24	352	32	195	80	5	3	2	61	55	362489
F2	101774	436	67	147	9	35	11	132	41	62	51	-	-	1	66	13	102845
SEC	20098	126	24	21	26	25	8	49	53	60	84	3	28	1	73	8	20687
PROF	28575	78	16	47	56	9	3	42	10	87	114	6	50	29	60	10	29192
SUP	13029	48	5	26	32	8	2	35	14	72	306	49	50	62	249	11	13998
DIP./TITRE	598	2	-	-	-	2	-	3	1	3	28	5	23	1	17	1	684
1 C. ALPHA.	2965	2	-	-	-	-	-	-	-	-	1	1	-	-	1	-	2970
>1 C. ALPHA.	9227	4	6	8	-	4	-	-	1	2	-	-	-	-	-	-	9252
ND	118171	573	69	314	11	391	34	193	35	77	41	7	42	13	33	830	120834
TOTAL	2856527	6119	975	4475	697	7499	157	1920	278	1055	730	80	227	109	581	1216	2882645
*** FEMININ ***																	
NEANT	2640707	4387	917	4019	366	6735	75	922	247	441	15	5	-	5	23	305	2659169
F1	223710	648	107	229	23	49	5	211	69	131	99	6	1	3	71	36	225398
F2	54140	198	36	64	12	14	3	78	31	51	52	3	-	-	35	10	54727
SEC	5209	42	2	13	1	3	1	23	29	37	112	6	2	14	37	4	5535
PROF	11897	43	4	18	8	2	1	26	2	16	86	9	2	22	60	8	12204
SUP	2294	9	1	3	4	-	2	8	2	34	148	40	13	55	146	8	2767
DIP./TITRE	186	1	-	-	1	-	1	1	1	3	24	2	2	1	11	-	234
1 C. ALPHA.	382	-	-	-	-	1	-	1	-	-	-	1	-	-	-	-	385
>1 C. ALPHA.	851	5	-	3	-	-	-	-	-	-	1	-	-	-	-	5	865
ND	103110	362	49	229	8	192	1	102	47	54	30	9	7	14	36	464	104714
TOTAL	3042486	5695	1116	4578	423	6996	89	1372	428	767	567	81	27	114	419	840	3065998
*** ENSEMBLE ***																	
NEANT	4842930	8189	1523	7506	899	13632	150	2036	338	938	40	9	31	5	44	593	4878863
F1	583577	1696	289	654	53	177	29	563	101	326	179	11	4	5	132	91	587887
F2	155914	634	103	211	21	49	14	210	72	113	103	3	-	1	101	23	157572
SEC	25307	168	26	34	27	28	9	72	82	97	196	9	30	15	110	12	26222
PROF	40472	121	20	65	64	11	4	68	12	103	200	15	52	51	120	18	41396
SUP	15323	57	6	29	36	8	4	43	16	106	454	89	63	117	395	19	16765
DIP./TITRE	784	3	-	-	1	2	1	4	2	6	52	7	25	2	28	1	918
1 C. ALPHA.	3347	2	-	-	-	1	-	1	-	-	1	2	-	-	1	-	3355
>1 C. ALPHA.	10078	9	6	11	-	4	-	-	1	2	1	-	-	-	-	5	10117
ND	221281	935	118	543	19	583	35	295	82	131	71	16	49	27	69	1294	225548
TOTAL	5899013	11814	2091	9053	1120	14495	246	3292	706	1822	1297	161	254	223	1000	2056	5948643

TABLEAU S-8 : POPULATION RESIDENTE DE 12 ANS ET + SELON L'ETAT MATRIMONIAL, L'AGE ET LE SEXE
(PAYS T/U/R)

AGE	HOMMES					FEMMES					ENSEMBLE							
	CEL.	MARIE	VEU.	DIV.	ND	TOTAL	CEL.	MARIE	VEU.	DIV.	ND	TOTAL	CEL.	MARIE	VEU.	DIV.	ND	TOTAL
REPUBLIQUE DU MALI																		
12-14 Ans	245806	442	136	29	7488	253901	223475	5874	276	132	5245	235002	469281	6316	412	161	12733	488903
15-19	336730	3837	225	105	6448	347345	209470	162411	920	1798	3775	378374	546200	166248	1145	1903	10223	725719
20-24	217241	36664	322	402	4923	259552	52970	253905	1848	3905	2177	314805	270211	290569	2170	4307	7100	574357
25-29	116761	107965	709	941	4211	230587	17711	279172	3042	4147	1567	305639	134472	387137	3751	5088	5778	536226
30-34	41090	151731	1246	1435	3483	198985	5656	228727	5209	4010	1115	244717	46746	380458	6455	5445	4598	443702
35-39	15241	157452	1489	1388	2519	178089	2385	187320	7410	3085	895	201095	17626	344772	8899	4473	3414	379184
40-44	6979	144075	1895	1385	2246	156580	1669	150479	12807	3227	1062	169244	8648	294554	14702	4612	3308	325824
45-49	3889	123259	1847	1061	1746	131802	1089	111873	15463	2366	1124	131915	4978	235132	17310	3427	2870	263717
50-54	2704	108962	2362	1014	1643	116685	1103	91170	23060	2667	1661	119661	3807	200132	25422	3681	3304	236346
55-59	1706	89339	2125	726	1265	95161	744	61062	22215	1518	1628	87167	2450	150401	24340	2244	2893	182328
60-64	1423	82874	3118	737	1360	89512	1001	52028	33492	1886	2705	91112	2424	134902	36610	2623	4065	180624
65-69	822	55641	2597	451	925	60436	661	27038	24808	874	2156	55537	1483	82679	27405	1325	3081	115973
70-74	725	35493	2695	340	863	40116	654	15785	22565	721	2252	41977	1379	51278	25260	1061	3115	82093
75-79	384	18355	1622	152	517	21030	326	6737	11949	239	1334	20585	710	25092	13571	391	1851	41615
80 Ans et +	586	20549	2783	221	849	24988	528	7736	17062	417	2199	27942	1114	28285	19845	638	3048	52930
ND	2088	4526	94	29	2092	8829	724	8292	1056	157	1406	11635	2812	12818	1150	186	3498	20464
TOTAL	994175	1141164	25265	10416	42578	2213598	520166	1649609	203182	31149	32301	2436407	1514341	2790773	228447	41565	74879	4650005
REPUBLIQUE DU MALI-URBAIN																		
12-14 Ans	57454	86	18	9	1421	58988	58705	969	34	34	1060	60802	116159	1055	52	43	2481	119790
15-19	85928	526	35	20	1345	87854	70511	25595	162	482	996	97746	156439	26121	197	502	2341	185600
20-24	66682	4413	42	59	1324	72520	27047	47708	298	1186	788	77027	93729	52121	340	1245	2112	149547
25-29	42377	17781	78	158	1121	61515	10020	57128	666	1528	604	69946	52397	74909	744	1686	1725	131461
30-34	15794	32472	162	337	929	49694	2646	47149	1091	1454	346	52686	18440	79621	1253	1791	1275	102380
35-39	5402	35723	210	354	629	42318	945	38247	1600	1166	286	42244	6347	73970	1810	1520	915	84562
40-44	2097	31351	264	394	499	34605	426	29609	2660	1023	296	34014	2523	60960	2924	1417	795	68619
45-49	1127	26539	275	299	418	28658	295	21391	3240	776	312	26014	1422	47930	3515	1075	730	54672
50-54	774	21528	356	248	408	23314	244	15883	4411	719	390	21647	1018	37411	4767	967	798	44961
55-59	455	16074	293	177	280	17279	173	10055	4360	405	383	15376	628	26129	4653	582	663	32655
60-64	337	13159	366	168	263	14293	224	7667	5818	403	517	14629	561	20826	6184	571	780	28922
65-69	189	8869	284	89	201	9632	117	4068	4414	208	410	9217	306	12937	4698	297	611	18849
70-74	160	5476	292	57	152	6137	139	2342	4002	123	376	6982	299	7818	4294	180	528	13119
75-79	80	3062	183	26	92	3443	64	1037	2203	52	261	3617	144	4099	2386	78	353	7060
80 Ans et +	139	3043	328	36	129	3675	108	1203	3149	63	406	4929	247	4246	3477	99	535	8604
ND	1146	2122	17	15	949	4249	410	2239	346	80	546	3621	1556	4361	363	95	1495	7870
TOTAL	280141	222224	3203	2446	10160	518174	172074	312290	38454	9702	7977	540497	452215	534514	41657	12148	18137	1058671

TABLEAU S-8 : POPULATION RESDENTE DE 12 ANS ET + SELON L'ETAT MATRIMONIAL, L'AGE ET LE SEXE
(PAYS T/U/R)

AGE	HOMMES					FEMMES					ENSEMBLE							
	CEL.	MARIE	VEU.	DIV.	ND	TOTAL	CEL.	MARIE	VEU.	DIV.	ND	TOTAL	CEL.	MARIE	VEU.	DIV.	ND	TOTAL
REPUBLIQUE DU MALI-RURAL																		
12-14 Ans	188352	356	118	20	6067	194913	164770	4905	242	98	4185	174200	353122	5261	360	118	10252	369113
15-19	250802	3311	190	85	5103	259491	138959	136816	758	1316	2779	280628	389761	140127	948	1401	7882	540119
20-24	150559	32251	280	343	3599	187032	25923	206197	1550	2719	1389	237778	176482	238448	1830	3062	4988	424810
25-29	74384	90184	631	783	3090	169072	7691	222044	2376	2619	963	235693	82075	312228	3007	3402	4053	404765
30-34	25296	119259	1084	1098	2554	149291	3010	181578	4118	2556	769	192031	28306	300837	5202	3654	3323	341322
35-39	9839	121729	1279	1034	1890	135771	1440	149073	5810	1919	609	158851	11279	270802	7089	2953	2499	294622
40-44	4882	112724	1631	991	1747	121975	1243	120870	10147	2204	766	135230	6125	233594	11778	3195	2513	257205
45-49	2762	96720	1572	762	1328	103144	794	90482	12223	1590	812	105901	3556	187202	13795	2352	2140	209045
50-54	1930	87434	2006	766	1235	93371	859	75287	18649	1948	1271	98014	2789	162721	20655	2714	2506	191385
55-59	1251	73265	1832	549	985	77882	571	51007	17855	1113	1245	71791	1822	124272	19687	1662	2230	149673
60-64	1086	69715	2752	569	1097	75219	777	44361	27674	1483	2188	76483	1863	114076	30426	2052	3285	151702
65-69	633	46772	2313	362	724	50804	544	22970	20394	666	1746	46320	1177	69742	22707	1028	2470	97124
70-74	565	30017	2403	283	711	33979	515	13443	18563	598	1876	34995	1080	43460	20966	881	2587	68974
75-79	304	15293	1439	126	425	17587	262	5700	9746	187	1073	16968	566	20993	11185	313	1498	34555
80 Ans et +	447	17506	2455	185	720	21313	420	6533	13913	354	1793	23013	867	24039	16368	539	2513	44326
ND	942	2404	77	14	1143	4580	314	6053	710	77	860	8014	1256	8457	787	91	2003	12594
TOTAL	714034	918940	22062	7970	32418	1695424	348092	1337319	164728	21447	24324	1895910	1062126	2256259	186790	29417	56742	3591334

TABLEAU S-9 : POPULATION FEMININE RESIDENTE DE 12 ANS ET PLUS SUIVANT L'AGE
LA SITUATION MATRIMONIALE ET LA DERNIERE CLASSE FREQUENTEE
(PAYS)

: DERNIERE CLASSE FREQ. : : ET SITUATION MATRIMONIALE : :	AGE											ND	TOTAL :
	: 12-14 :	15-19 :	20-24 :	25-29 :	30-34 :	35-39 :	40-44 :	45-49 :	50-54 :	55-59 :	60 et+ :		
REPUBLIQUE DU MALI													
*** NEANT ***													
CELIBATAIRE	172863	153983	31673	10003	3839	1892	1503	955	995	662	2917	470	381755
MARIE	5322	146595	224757	246939	203271	173128	142047	106343	87170	58566	105155	7310	1506603
VEUF	244	839	1686	2746	4780	6992	12235	14848	22269	21513	106682	1006	195840
DIVORCE	123	1636	3426	3531	3383	2731	2992	2249	2565	1464	4009	140	28249
ND	3828	2616	1451	1077	843	719	893	973	1493	1447	9748	621	25709
TOTAL	182380	305669	262993	264296	216116	185462	159670	125368	114492	83652	228511	9547	2138156
*** F1 ***													
CELIBATAIRE	40730	31444	7283	2085	547	122	38	32	25	14	81	83	82484
MARIE	315	8294	13545	13424	10127	3919	1937	1201	621	320	347	359	54409
VEUF	23	48	76	140	157	111	141	144	110	87	189	4	1230
DIVORCE	5	108	283	269	251	110	64	33	20	12	11	3	1169
ND	906	589	229	125	62	27	23	10	6	15	34	40	2066
TOTAL	41979	40483	21416	16043	11144	4289	2203	1420	782	448	662	489	141358
*** F2 ***													
CELIBATAIRE	2849	15882	8120	2742	502	137	18	17	12	13	25	67	30384
MARIE	34	1738	5995	6444	4830	2300	549	239	132	76	77	47	22461
VEUF	1	6	37	61	87	57	46	26	28	13	39	1	402
DIVORCE	-	20	105	186	182	75	21	16	3	-	3	3	614
ND	49	207	199	102	42	21	8	3	1	-	4	11	647
TOTAL	2933	17853	14456	9535	5643	2590	642	301	176	102	148	129	54508
*** SEC ***													
CELIBATAIRE	31	1081	1314	502	94	30	10	12	6	3	7	34	3124
MARIE	-	42	352	728	492	277	174	55	35	19	17	6	2197
VEUF	-	-	2	5	3	2	6	2	5	3	6	-	34
DIVORCE	-	-	1	17	21	22	15	4	1	-	-	-	81
ND	-	6	34	26	6	4	1	1	1	-	1	16	96
TOTAL	31	1129	1703	1278	616	335	206	74	48	25	31	56	5532
*** PROF ***													
CELIBATAIRE	20	548	2594	1479	361	63	21	10	10	4	4	23	5137
MARIE	1	50	763	1922	1895	1093	503	177	70	38	36	20	6568
VEUF	-	-	2	10	32	18	25	17	10	6	18	-	138
DIVORCE	-	-	5	39	69	60	25	9	9	1	2	1	220
ND	1	8	40	43	21	8	6	2	1	5	5	1	141
TOTAL	22	606	3404	3493	2378	1242	580	215	100	54	65	45	12204

TABLEAU S-9 : POPULATION FEMININE RESIDENTE DE 12 ANS ET PLUS SUIVANT L'AGE
LA SITUATION MATRIMONIALE ET LA DERNIERE CLASSE FREQUENTEE
(PAYS)

: DERNIERE CLASSE FREQ. :	AGE											: :	
	: ET SITUATION MATRIMONIALE: :												
:	: 12-14 :	: 15-19 :	: 20-24 :	: 25-29 :	: 30-34 :	: 35-39 :	: 40-44 :	: 45-49 :	: 50-54 :	: 55-59 :	: 60 et+ :	ND :	TOTAL :
REPUBLICQUE DU MALI													
*** SUP ***													
CELIBATAIRE	-	60	430	393	129	34	17	19	8	8	10	5	1113
MARIE	-	5	100	383	526	253	149	55	34	10	16	5	1536
VEUF	-	-	-	2	3	6	5	3	2	4	6	-	31
DIVORCE	-	-	1	4	14	14	10	-	2	-	-	-	45
ND	-	-	12	10	11	4	2	-	-	-	2	-	41
TOTAL	-	65	543	792	683	311	183	77	46	22	34	10	2766
*** DIPLOME/TITRE ***													
CELIBATAIRE	7	14	14	21	2	4	1	1	-	-	1	-	65
MARIE	-	2	8	28	50	28	15	7	3	4	1	-	146
VEUF	-	-	1	-	-	-	1	1	-	-	2	-	5
DIVORCE	-	-	1	2	4	-	1	1	-	-	-	-	9
ND	-	1	1	1	-	-	-	-	-	-	-	-	3
TOTAL	7	17	25	52	56	32	18	10	3	4	4	-	228
*** 1 CAMP D'ALPHA. ***													
CELIBATAIRE	47	35	8	3	1	2	-	-	-	-	-	-	96
MARIE	-	33	45	27	24	15	6	7	1	2	1	1	162
VEUF	-	-	-	-	-	-	1	-	-	-	-	-	1
DIVORCE	-	1	1	-	-	-	-	-	-	-	-	-	2
ND	3	2	-	-	-	-	-	-	-	-	-	-	5
TOTAL	50	71	54	30	25	17	7	7	1	2	1	1	266
*** > 1 CAMP D'ALPHA. ***													
CELIBATAIRE	90	138	41	12	1	1	-	-	-	-	-	-	283
MARIE	4	58	115	100	82	55	33	14	21	17	10	2	511
VEUF	-	1	-	-	1	1	4	1	1	4	8	-	21
DIVORCE	-	-	-	1	-	-	-	1	1	-	1	-	4
ND	1	6	3	1	-	-	-	-	-	1	-	3	15
TOTAL	95	203	159	114	84	57	37	16	23	22	19	5	834
*** NON DECLARES ***													
CELIBATAIRE	6838	6285	1493	471	180	100	61	43	47	40	125	42	15725
MARIE	198	5594	8225	9177	7430	6252	5066	3775	3083	2010	3664	542	55016
VEUF	8	26	44	78	146	223	343	421	635	585	2926	45	5480
DIVORCE	4	33	82	98	86	73	99	53	66	41	111	10	756
ND	457	339	208	182	130	112	129	135	159	160	852	695	3558
TOTAL	7505	12277	10052	10006	7972	6760	5698	4427	3990	2836	7678	1334	80535

TABLEAU S-9 : POPULATION FEMININE RESIDENTE DE 12 ANS ET PLUS SUIVANT L'AGE
LA SITUATION MATRIMONIALE ET LA DERNIERE CLASSE FREQUENTEE
(PAYS)

	AGE											ND	TOTAL
	12-14	15-19	20-24	25-29	30-34	35-39	40-44	45-49	50-54	55-59	60 et+		
REPUBLIQUE DU MALI													
*** TOTAL ***													
CELIBATAIRE	223475	209470	52970	17711	5656	2385	1669	1089	1103	744	3170	724	520166
MARIE	5874	162411	253905	279172	228727	187320	150479	111873	91170	61062	109324	8292	1649609
VEUF	276	920	1848	3042	5209	7410	12807	15463	23060	22215	109876	1056	203182
DIVORCE	132	1798	3905	4147	4010	3085	3227	2366	2667	1518	4137	157	31149
ND	5245	3774	2177	1567	1115	895	1062	1124	1661	1628	10646	1387	32281
TOTAL	235002	378373	314805	305639	244717	201095	169244	131915	119661	87167	237153	11616	2436387

TABLEAU S-10 : POPULATION RESIDENTE MARIEE DE 12 ANS ET PLUS SELON LE NOMBRE D'EPOUSES OU DE MARIAGES CONTRACTES L'AGE ET LE SEXE
(PAYS T/U/R)

SITUATION MATRIMONIALE	AGE											ND	TOTAL
	12-14	15-19	20-24	25-29	30-34	35-39	40-44	45-49	50-54	55-59	60 et+		
REPUBLIQUE DU MALI													
*** HOMMES ***													
MA1	345	3612	34791	98448	128073	119197	97796	76296	65075	50974	124175	3326	802108
MA2	69	168	1736	8951	22035	34562	40057	38603	34066	28622	62341	963	272173
MA3	21	29	85	444	1385	3228	5390	7071	8106	7737	19619	193	53308
MA4	7	28	52	122	238	465	832	1289	1715	2006	6777	44	13575
TOTAL	442	3837	36664	107965	151731	157452	144075	123259	108962	89339	212912	4526	1141164
*** FEMMES ***													
MA1	5612	154930	232908	245221	190897	150237	115007	83282	65821	43416	77063	6900	1371294
MA2	218	6999	19462	30988	33815	32761	30640	24558	21262	14826	26017	1170	242716
MA3	29	363	1275	2473	3338	3614	4001	3312	3324	2285	4964	173	29151
MA4	15	119	260	490	677	708	831	721	763	535	1280	49	6448
TOTAL	5874	162411	253905	279172	228727	187320	150479	111873	91170	61062	109324	8292	1649609
REPUBLIQUE DU MALI-URBAIN													
*** HOMMES ***													
MA1	66	476	4217	16669	28837	28694	22049	16762	12580	8858	18300	1548	159056
MA2	8	27	167	1021	3390	6291	7881	7716	6653	5055	9934	455	48598
MA3	9	11	15	56	190	633	1221	1707	1874	1669	3933	99	11417
MA4	3	12	14	35	55	105	200	354	421	492	1442	20	3153
TOTAL	86	526	4413	17781	32472	35723	31351	26539	21528	16074	33609	2122	222224
*** FEMMES ***													
MA1	911	24687	44525	51077	39963	31106	22774	16276	11571	7118	11428	1910	263346
MA2	47	828	2906	5526	6430	6266	5882	4338	3558	2386	3806	281	42254
MA3	9	62	221	427	617	727	782	631	610	459	854	38	5437
MA4	2	18	56	98	139	148	171	146	144	92	229	10	1253
TOTAL	969	25595	47708	57128	47149	38247	29609	21391	15883	10055	16317	2239	312290
REPUBLIQUE DU MALI-RURAL													
*** HOMMES ***													
MA1	279	3136	30574	81779	99236	90503	75747	59534	52495	42116	105875	1778	643052
MA2	61	141	1569	7930	18645	28271	32176	30887	27413	23567	52407	508	223575
MA3	12	18	70	388	1195	2595	4169	5364	6232	6068	15686	94	41891
MA4	4	16	38	87	183	360	632	935	1294	1514	5335	24	10422
TOTAL	356	3311	32251	90184	119259	121729	112724	96720	87434	73265	179303	2404	918940
*** FEMMES ***													
MA1	4701	130243	188383	194144	150934	119131	92233	67006	54250	36298	65635	4990	1107948
MA2	171	6171	16556	25462	27385	26495	24758	20220	17704	12440	22211	889	200462
MA3	20	301	1054	2046	2721	2887	3219	2681	2714	1826	4110	135	23714
MA4	13	101	204	392	538	560	660	575	619	443	1051	39	5195
TOTAL	4905	136816	206197	222044	181578	149073	120870	90482	75287	51007	93007	6053	1337319

TABLEAU S-11: REPATITION DES CHEFS DE MENAGE SUIVANT LE SEXE, L'APTITUDE A LIRE ET ECRIRE ET LA TAILLE DU MENAGE
(PAYS)

TAILLE DU MENAGE ET SEXE	APTITUDE A LIRE ET ECRIRE						
	FRANCAIS	ARABE	L.N.	L.N.+ FRANC.	AUTRES	ND	TOTAL
REPUBLIQUE DU MALI							
*** MASCULIN ***							
1	37659	1174	3162	259	221	2055	44530
2	99377	1899	7687	1302	231	3684	114180
3	138909	2606	11058	2090	320	5027	160010
4	141585	2570	11388	1924	288	4926	162681
5	130250	2366	10527	1488	286	4609	149526
6	113552	2070	9269	1270	214	3877	130252
7	91235	1724	7535	986	202	3123	104805
8	69405	1471	5814	735	156	2512	80093
9	51333	1156	4508	566	123	1781	59467
10-19	135189	3752	13653	1416	421	5110	159541
20-29	5849	349	1037	33	41	304	7613
30 et +	596	57	242	3	4	45	947
TOTAL	1014939	21194	85880	12072	2507	37053	1173645
*** FEMININ ***							
1	34876	77	432	28	10	1429	36852
2	37032	95	493	44	11	1337	39012
3	32285	82	452	47	19	1160	34045
4	24880	87	322	33	11	909	26242
5	17988	41	261	23	14	680	19007
6	12040	41	187	14	11	449	12742
7	7249	33	125	9	10	286	7712
8	4667	25	87	4	9	156	4948
9	2955	21	49	3	7	114	3149
10-19	5938	37	113	8	14	264	6374
20-29	280	3	11	-	1	17	312
30 et +	34	-	-	-	-	5	39
TOTAL	180224	542	2532	213	117	6806	190434
*** ENSEMBLE ***							
1	72535	1251	3594	287	231	3484	81382
2	136409	1994	8180	1346	242	5021	153192
3	171194	2688	11510	2137	339	6187	194055
4	166465	2657	11710	1957	299	5835	188923
5	148238	2407	10788	1511	300	5289	168533
6	125592	2111	9456	1284	225	4326	142994
7	98484	1757	7660	995	212	3409	112517
8	74072	1496	5901	739	165	2668	85041
9	54288	1177	4557	569	130	1895	62616
10-19	141127	3789	13766	1424	435	5374	165915
20-29	6129	352	1048	33	42	321	7925
30 et +	630	57	242	3	4	50	986
TOTAL	1195163	21736	88412	12285	2624	43859	1364079

TABLEAU S-12: REPARTITION DES MENAGES SUIVANT LA TAILLE DU MENAGE, LE SEXE ET L'AGE DU CHEF DE MENAGE
(PAYS)

AGE DU C.M ET SEXE	TAILLE DU MENAGE													TOTAL
	1	2	3	4	5	6	7	8	9	10-19	20-29	30 et+		
REPUBLIQUE DU MALI														
*** MASCULIN ***														
00-04 ans	55	8	3	2	2	1	1	-	-	3	1	-	76	
05-09	67	11	14	10	3	6	4	1	4	4	2	3	129	
10-14	251	118	87	59	40	32	25	15	13	17	6	8	671	
15-19	1940	2112	1098	434	282	245	136	71	55	94	5	13	6485	
20-24	5505	14428	12208	5290	2360	1407	765	469	294	539	33	14	43312	
25-29	9494	24807	32247	21487	11655	6538	3822	2237	1342	2297	78	17	116021	
30-34	7175	17202	29476	31014	24374	16716	10439	6396	4169	7140	168	23	154292	
35-39	4538	10147	19374	24858	25332	21584	16256	11284	7810	16257	404	44	157888	
40-44	2908	6289	11954	16856	19859	19849	17055	13468	9743	25613	780	74	144448	
45-49	2345	4693	8510	12025	14591	15877	14786	12201	9737	28259	1251	111	124386	
50-54	2047	4556	7910	10889	12953	13386	12354	10478	8299	26110	1454	140	110576	
55-59	1599	4274	7160	9700	10726	11038	9878	8310	6552	20377	1288	148	91050	
60-64	1778	6269	9328	10706	10821	9803	8293	6672	5124	15049	983	121	84947	
65-69	1383	5642	7394	7803	7113	6239	5082	3986	3058	8962	582	90	57334	
70-74	1201	5301	5818	5277	4483	3643	2807	2155	1607	4248	281	60	36881	
75-79	699	3273	3079	2682	2126	1710	1353	1042	768	2115	136	33	19016	
80 A et+	1076	4569	3752	2908	2227	1702	1366	1025	703	1899	129	44	21400	
ND	469	481	598	681	579	476	383	283	189	558	32	4	4733	
TOTAL	44530	114180	160010	162681	149526	130252	104805	80093	59467	159541	7613	947	1173645	
*** FEMININ ***														
00-04 ans	-	-	-	-	-	-	-	-	-	-	-	-	-	
05-09	53	5	8	1	1	-	2	-	-	2	-	1	73	
10-14	142	55	24	14	9	1	1	-	-	6	2	1	255	
15-19	2079	2373	946	358	181	65	34	30	10	23	-	-	6099	
20-24	2005	4065	3402	1842	890	439	231	135	76	115	8	4	13212	
25-29	1831	3486	4161	3370	2193	1293	694	375	230	379	8	2	18022	
30-34	1552	2535	3143	3058	2664	1910	1020	653	374	781	16	3	17709	
35-39	1453	2367	2942	3030	2606	1970	1274	847	520	1057	46	3	18115	
40-44	2032	3019	3301	3140	2649	1941	1297	794	518	1039	60	5	19795	
45-49	2130	2994	3160	2828	2140	1434	967	627	414	841	46	4	17585	
50-54	3219	4021	3564	2709	1809	1148	656	496	321	672	46	6	18667	
55-59	3189	3424	2629	1795	1202	788	459	332	187	442	26	1	14474	
60-64	5296	4238	2907	1716	1106	739	421	264	203	411	25	2	17328	
65-69	3678	2392	1494	932	586	390	234	148	103	251	8	2	10218	
70-74	3577	1945	1150	635	436	260	171	110	83	152	12	3	8534	
75-79	1642	811	427	253	181	117	86	47	31	72	2	-	3669	
80 A et+	2599	1060	564	379	217	151	105	54	51	87	5	-	5272	
ND	375	222	223	182	137	96	60	36	28	44	2	2	1407	
TOTAL	36852	39012	34045	26242	19007	12742	7712	4948	3149	6374	312	39	190434	

TABLEAU S-12: REPARTITION DES MENAGES SUIVANT LA TAILLE DU MENAGE, LE SEXE ET L'AGE DU CHEF DE MENAGE
(PAYS)

AGE DU C.M ET SEXE	TAILLE DU MENAGE												TOTAL
	1	2	3	4	5	6	7	8	9	10-19	20-29	30 et+	
REPUBLIQUE DU MALI													
*** ENSEMBLE ***													
00-04 ans	55	8	3	2	2	1	1	-	-	3	1	-	76
05-09	120	16	22	11	4	6	6	1	4	6	2	4	202
10-14	393	173	111	73	49	33	26	15	13	23	8	9	926
15-19	4019	4485	2044	792	463	310	170	101	65	117	5	13	12584
20-24	7510	18493	15610	7132	3250	1846	996	604	370	654	41	18	56524
25-29	11325	28293	36408	24857	13848	7831	4516	2612	1572	2676	86	19	134043
30-34	8727	19737	32619	34072	27038	18626	11459	7049	4543	7921	184	26	172001
35-39	5991	12514	22316	27888	27938	23554	17530	12131	8330	17314	450	47	176003
40-44	4940	9308	15255	19996	22508	21790	18352	14262	10261	26652	840	79	164243
45-49	4475	7687	11670	14853	16731	17311	15753	12828	10151	29100	1297	115	141971
50-54	5266	8577	11474	13598	14762	14534	13010	10974	8620	26782	1500	146	129243
55-59	4788	7698	9789	11495	11928	11826	10337	8642	6739	20819	1314	149	105524
60-64	7074	10507	12235	12422	11927	10542	8714	6936	5327	15460	1008	123	102275
65-69	5061	8034	8888	8735	7699	6629	5316	4134	3161	9213	590	92	67552
70-74	4778	7246	6968	5912	4919	3903	2978	2265	1690	4400	293	63	45415
75-79	2341	4084	3506	2935	2307	1827	1439	1089	799	2187	138	33	22685
80 A et+	3675	5629	4316	3287	2444	1853	1471	1079	754	1986	134	44	26672
ND	844	703	821	863	716	572	443	319	217	602	34	6	6140
TOTAL	81382	153192	194055	188923	168533	142994	112517	85041	62616	165915	7925	986	1364079

TABLEAU S-13 : NOMBRE ET POPULATION DES CONCESSIONS SUIVANT LA TAILLE EN MENAGES
(PAYS)

:NOMBRE DE CONCESSIONS : :ET POPULATION TOTALE : :DANS LES CONCESSIONS :	NOMBRE DE MENAGES DANS LA CONCESSION										: TOTAL :
	1	2	3	4	5	6	7	8	9	10 et+	
REPUBLIQUE DU MALI											
NBRE CONCESSIONS	521423	136914	61426	29392	15487	8538	4990	3002	1949	4662	787783
POP. DES CONC.	3055999	1534392	1004404	638661	421257	279497	191119	130894	97380	342745	7696348

TABLEAU N-1 : POPULATION RESIDENTE SUIVANT LE SEXE, L'AGE ET LE MODE DE VIE (NOMADE OU SEDENTAIRE)
(PAYS)

AGE	NOMADES			SEDENTAIRES		
	HOMMES	FEMMES	ENSEMBLE	HOMMES	FEMMES	ENSEMBLE
REPUBLIQUE DU MALI						
00-04 ans	31349	28869	60218	686802	682540	1369342
05-09	28570	25197	53767	603191	584568	1187759
10-14	15619	12670	28289	435483	400388	835871
15-19	11584	13626	25210	335761	364748	700509
20-24	10039	14930	24969	249513	299875	549388
25-29	9572	13338	22910	221015	292301	513316
30-34	10268	12270	22538	188717	232447	421164
35-39	8327	7902	16229	169762	193193	362955
40-44	9388	8442	17830	147192	160802	307994
45-49	5758	4390	10148	126044	127525	253569
50-54	6415	5198	11613	110270	114463	224733
55-59	3192	2269	5461	91969	84898	176867
60-64	4117	3725	7842	85395	87387	172782
65-69	1610	1248	2858	58826	54289	113115
70-74	1866	1671	3537	38250	40306	78556
75-79	609	495	1104	20421	20090	40511
80 A et+	1058	1097	2155	23930	26845	50775
ND	137	264	401	8692	11371	20063
TOTAL	159478	157601	317079	3601233	3778036	7379269

TABLEAU M-2 : POPULATION RESIDENTE DE 6 ANS ET + SELON LE MODE DE VIE L'AGE ET LE TYPE D'ACTIVITE
(PAYS)

AGES	SEDENTAIRE					NOMADE				
	ACO	INAC	CHOM	ND	TOTAL	ACO	INAC	CHOM	ND	TOTAL
REPUBLIQUE DU MALI										
06-09	288963	575727	1245	20544	886479	10182	26460	78	182	36902
10-19	823405	699227	3123	10558	1536313	26163	26925	319	159	53566
20-29	699698	350517	9734	2715	1062664	24415	23059	348	97	47919
30-39	563887	214484	4536	1172	784079	22664	15767	322	54	38807
40-49	409127	148607	2970	838	561542	17510	10173	286	30	27999
50-59	276119	122530	2233	706	401588	10622	6266	179	19	17086
60-69	160859	122845	1466	718	285888	5562	4989	140	18	10709
70-79	45339	72587	716	424	119066	1848	2734	57	3	4642
80 et +	12894	37211	312	357	50774	617	1511	25	3	2156
ND	9281	8140	128	2506	20055	160	207	1	41	409
TOTAL	3289572	2351875	26463	40538	5708448	119743	118091	1755	606	240195

TABLEAU N-3 : POPULATION RESIDENTE DE 12 ANS ET + SELON LE MODE DE VIE L'AGE ET LE STATUT MATRIMONIAL
(PAYS)

AGES	SEDENTAIRE									NOMADE								
	CEL.	MA1	MA2	MA3	MA4	V	D	ND	TOTAL	CEL.	MA1	MA2	MA3	MA4	V	D	ND	TOTAL
REPUBLIQUE DU MALI																		
*** MASCULIN ***																		
12-14 ans	237444	326	66	20	7	129	27	7386	245405	-	8362	19	3	1	-	7	2	8394
15-19	325486	3372	163	28	28	210	89	6365	335741	-	11244	240	5	1	-	15	16	11521
20-24	209559	32697	1675	83	50	294	326	4818	249502	-	7682	2094	61	2	2	28	76	9945
25-29	112681	93501	8762	437	118	621	811	4075	221006	-	4080	4947	189	7	4	88	130	9445
30-34	39181	120689	21624	1360	226	1079	1210	3338	188707	-	1909	7384	411	25	12	167	225	10133
35-39	14500	112663	34011	3183	451	1336	1223	2388	169755	-	741	6534	551	45	14	153	165	8203
40-44	6510	90291	39357	5319	812	1611	1193	2095	147188	-	469	7505	700	71	20	284	192	9241
45-49	3705	71771	38014	6996	1276	1671	952	1654	126039	-	184	4525	589	75	13	176	109	5671
50-54	2557	60025	33457	8015	1691	2106	889	1526	110266	-	147	5050	609	91	24	256	125	6302
55-59	1644	48491	28268	7685	1981	2010	682	1206	91967	-	62	2483	354	52	25	115	44	3135
60-64	1356	44846	24754	7350	2274	2906	640	1269	85395	-	67	3165	390	69	26	212	97	4026
65-69	790	30164	16845	5416	1819	2509	406	876	58825	-	32	1174	178	36	9	88	45	1562
70-74	664	19812	9706	3205	1255	2528	290	790	38250	-	61	1342	135	30	8	167	50	1793
75-79	367	10358	5060	1747	687	1568	135	499	20421	-	17	428	51	17	7	54	17	591
80 A et+	552	12193	5155	1730	685	2630	185	800	23930	-	34	693	67	19	7	153	36	1009
ND	2068	3251	951	193	44	89	28	2065	8689	-	20	75	12	-	-	5	1	113
TOTAL	959064	754450	267868	52767	13404	23297	9086	41150	2121086	-	35111	47658	4305	541	171	1968	1330	91084
*** FEMININ ***																		
12-14 ans	217179	5115	208	27	14	265	102	5194	228104	-	6296	497	10	2	1	11	30	6847
15-19	202683	148810	6747	345	114	825	1500	3716	364740	-	6787	6120	252	18	5	95	298	13575
20-24	49798	223006	18672	1207	248	1620	3206	2112	299869	-	3172	9902	790	68	12	228	699	14871
25-29	16424	235610	29767	2338	473	2728	3420	1527	292287	-	1287	9611	1221	135	17	314	727	13312
30-34	4888	182409	32396	3143	645	4651	3230	1068	232430	-	768	8488	1419	195	32	558	780	12240
35-39	2084	144977	31632	3438	674	6907	2621	854	193187	-	301	5260	1129	176	34	503	464	7867
40-44	1365	110096	29463	3782	787	11731	2578	992	160794	-	304	4911	1177	219	44	1076	649	8380
45-49	960	80959	23953	3211	677	14656	2024	1081	127521	-	129	2323	605	101	44	807	342	4351
50-54	958	63578	20694	3197	729	21589	2132	1583	114460	-	145	2243	568	127	34	1471	535	5123
55-59	686	42541	14608	2220	517	21425	1315	1583	84895	-	58	875	218	65	18	790	203	2227
60-64	913	35245	12585	2257	541	31711	1536	2596	87384	-	88	1034	271	68	27	1781	350	3619
65-69	625	18691	6457	1177	309	24153	769	2103	54284	-	36	287	88	24	5	655	105	1200
70-74	614	10845	3517	786	195	21634	537	2178	40306	-	40	311	93	26	12	931	184	1597
75-79	313	4804	1414	299	85	11664	195	1315	20089	-	13	102	25	5	3	285	44	477
80 A et+	500	5591	1519	303	95	16383	310	2143	26844	-	28	153	48	19	8	679	107	1042
ND	715	6707	1151	172	49	1045	151	1376	11366	-	9	193	19	1	-	11	6	239
TOTAL	500705	1318984	234783	27902	6152	192987	25626	31421	2338560	-	19461	52310	7933	1249	296	10195	5523	96967

TABLEAU N-4 : POPULATION RESIDENTE DE 12 ANS ET + MARIEE SELON LE NOMBRE D'EPOUSES OU DE MARIAGE, LE MODE DE VIE, L'AGE ET LE SEXE
(PAYS)

AGES	SEDENTAIRE										NOMADE									
	HOMMES					FEMMES					HOMMES					FEMMES				
	MA1	MA2	MA3	MA4	TOTAL	MA1	MA2	MA3	MA4	TOTAL	MA1	MA2	MA3	MA4	TOTAL	MA1	MA2	MA3	MA4	TOTAL
REPUBLIQUE DU MALI																				
12-14 ans	326	66	20	7	419	5115	208	27	14	5364	19	3	1	-	23	497	10	2	1	510
15-19	3372	163	28	28	3591	148810	6747	345	114	156016	240	5	1	-	246	6120	252	18	5	6395
20-24	32697	1675	83	50	34505	223006	18672	1207	248	243133	2094	61	2	2	2159	9902	790	68	12	10772
25-29	93501	8762	437	118	102818	235610	29767	2338	473	268188	4947	189	7	4	5147	9611	1221	135	17	10984
30-34	120689	21624	1360	226	143899	182409	32396	3143	645	218593	7384	411	25	12	7832	8488	1419	195	32	10134
35-39	112663	34011	3183	451	150308	144977	31632	3438	674	180721	6534	551	45	14	7144	5260	1129	176	34	6599
40-44	90291	39357	5319	812	135779	110096	29463	3782	787	144128	7505	700	71	20	8296	4911	1177	219	44	6351
45-49	71771	38014	6996	1276	118057	80959	23953	3211	677	108800	4525	589	75	13	5202	2323	605	101	44	3073
50-54	60025	33457	8015	1691	103188	63578	20694	3197	729	88198	5050	609	91	24	5774	2243	568	127	34	2972
55-59	48491	28268	7685	1981	86425	42541	14608	2220	517	59886	2483	354	52	25	2914	875	218	65	18	1176
60-64	44846	24754	7350	2274	79224	35245	12585	2257	541	50628	3165	390	69	26	3650	1034	271	68	27	1400
65-69	30164	16845	5416	1819	54244	18691	6457	1177	309	26634	1174	178	36	9	1397	287	88	24	5	404
70-74	19812	9706	3205	1255	33978	10845	3517	786	195	15343	1342	135	30	8	1515	311	93	26	12	442
75-79	10358	5060	1747	687	17852	4804	1414	299	85	6602	428	51	17	7	503	102	25	5	3	135
80 A et+	12193	5155	1730	685	19763	5591	1519	303	95	7508	693	67	19	7	786	153	48	19	8	228
ND	3251	951	193	44	4439	6707	1151	172	49	8079	75	12	-	-	87	193	19	1	-	213
TOTAL	754450	267868	52767	13404	1088489	1318984	234783	27902	6152	1587821	47658	4305	541	171	52675	52310	7933	1249	296	61788

SERIE
ECONOMIQUE



TABLEAU E-1 : POPULATION RESIDENTE DE 6 ANS ET + SUIVANT LE SEXE, L'AGE ET LE TYPE D'ACTIVITE
(PAYS)

AGES	TYPE D'ACTIVITE										TOTAL
	INAC		ACO		CHOM		ND				
	HOM.	FEM.	HOM.	FEM.	HOM.	FEM.	HOM.	FEM.	HOM.	FEM.	
REPUBLIQUE DU MALI											
06 ANS	80716	93549	39707	24259	224	164	4994	4858	125641	122830	248471
07	77313	92074	51431	30882	189	177	2587	2523	131520	125656	257176
08	66230	80225	50419	31464	160	163	1679	1758	118488	113610	232098
09	51070	61010	43871	27112	146	100	1110	1217	96197	89439	185636
06-09	275329	326858	185428	113717	719	604	10370	10356	471846	451535	923381
10	54244	68896	61990	35844	148	109	1057	1035	117439	105884	223323
11	37201	45953	41596	25382	96	78	869	759	79762	72172	151934
12	38688	52314	58219	34495	177	101	1154	1150	98238	88060	186298
13	29878	42416	47311	29781	148	76	520	507	77857	72780	150637
14	26659	41561	50518	32101	180	96	449	404	77806	74162	151968
10-14	186670	251140	259634	157603	749	460	4049	3855	451102	413058	864160
15	25611	47194	65190	39947	280	114	443	413	91524	87668	179192
16	18884	38568	48697	34895	249	84	301	266	68131	73813	141944
17	16726	38340	48932	35359	317	99	294	216	66269	74014	140283
18	14985	45004	52507	39687	454	108	308	202	68254	85001	153255
19	11823	31207	40678	26439	423	105	243	127	53167	57878	111045
15-19	88029	200313	256004	176327	1723	510	1589	1224	347345	378374	725719
20	12775	58862	67423	50668	750	143	331	194	81279	109867	191146
21	7309	24404	34601	21990	496	135	184	106	42590	46635	89225
22	7491	34198	44685	30711	821	199	242	118	53239	65226	118465
23	5693	24786	36393	22695	768	261	179	87	43033	47829	90862
24	4623	23358	33724	21541	901	291	163	58	39411	45248	84659
20-24	37891	165608	216826	147605	3736	1029	1099	563	259552	314805	574357
25	5929	54134	61923	50735	1127	341	238	141	69217	105351	174568
26	3270	24932	35794	24803	757	245	142	63	39963	50043	90006
27	3330	29789	42847	29891	898	259	138	58	47213	59997	107210
28	2595	27098	39110	27370	740	176	118	66	42563	54710	97273
29	1707	17293	29210	17999	602	172	112	74	31631	35538	67169
25-29	16831	153246	208884	150798	4124	1193	748	402	230587	305639	536226
30	3312	57473	70236	54567	989	157	188	129	74725	112326	187051
31	1016	14385	27123	16455	434	78	62	31	28635	30949	59584
32	1280	20881	35577	22216	430	56	70	45	37357	43198	80555
33	946	13992	29262	15712	325	47	47	37	30580	29788	60368
34	819	13306	26561	15079	263	38	45	33	27688	28456	56144
30-34	7373	120037	188759	124029	2441	376	412	275	198985	244717	443702
35	1943	36986	55823	36804	662	47	122	85	58550	73922	132472
36	834	14453	27801	15727	300	30	53	20	28988	30230	59218
37	1026	18252	33137	20010	377	28	54	44	34594	38334	72928
38	907	15396	30090	16894	333	24	52	27	31382	32341	63723
39	674	12370	23637	13840	222	18	42	40	24575	26268	50843
35-39	5384	97457	170488	103275	1894	147	323	216	178089	201095	379184

TABLEAU E-1 : POPULATION RESIDENTE DE 6 ANS ET + SUIVANT LE SEXE, L'AGE ET LE TYPE D'ACTIVITE
(PAYS)

AGES	TYPE D'ACTIVITE								TOTAL		
	INAC		ACO		CHOM		ND		HOM.	FEM.	TOT.
	HOM.	FEM.	HOM.	FEM.	HOM.	FEM.	HOM.	FEM.			
REPUBLIQUE DU MALI											
40	2440	42067	61723	40406	804	40	112	98	65079	82611	147690
41	636	9659	19765	10883	186	12	26	32	20613	20586	41199
42	923	14364	27567	14686	302	16	49	31	28841	29097	57938
43	783	9626	22074	10976	206	12	35	23	23098	20637	43735
44	618	7686	18097	8590	203	9	31	28	18949	16313	35262
40-44	5400	83402	149226	85541	1701	89	253	212	156580	169244	325824
45	1846	24243	43115	23426	551	28	80	66	45592	47763	93355
46	704	8686	19435	9003	186	4	22	25	20347	17718	38065
47	971	13663	25230	14790	277	9	47	46	26525	28508	55033
48	924	10101	20867	10920	221	9	33	25	22045	21055	43100
49	718	8122	16384	8700	170	11	21	38	17293	16871	34164
45-49	5163	64815	125031	66839	1405	61	203	200	131802	131915	263717
50	2994	33257	45625	26752	619	44	78	97	49316	60150	109466
51	817	7109	14579	7101	149	7	23	16	15568	14233	29801
52	1243	10808	19169	9758	226	7	27	44	20665	20617	41282
53	921	6551	15096	5999	139	12	24	16	16180	12578	28758
54	1019	6479	13762	5568	149	9	26	27	14956	12083	27039
50-54	6994	64204	108231	55178	1282	79	178	200	116685	119661	236346
55	2111	16195	26428	12180	362	15	43	57	28944	28447	57391
56	1498	7491	14849	5940	180	5	24	32	16551	13468	30019
57	1928	11302	19013	9566	213	14	32	44	21186	20926	42112
58	1689	7683	14216	5802	146	10	31	32	16082	13527	29609
59	1428	6273	10844	4494	99	7	27	25	12398	10799	23197
55-59	8654	48944	85350	37982	1000	51	157	190	95161	87167	182328
60	5796	33194	33652	15694	448	46	67	128	39963	49062	89025
61	1782	6434	10230	3637	96	7	14	29	12122	10107	22229
62	2482	10554	13075	5769	135	12	23	47	15715	16382	32097
63	2085	5936	9943	2951	123	6	26	19	12177	8912	21089
64	1830	4501	7623	2116	66	8	16	24	9535	6649	16184
60-64	13975	60619	74523	30167	868	79	146	247	89512	91112	180624
65	4001	14517	15886	5824	216	18	38	65	20141	20424	40565
66	1961	4922	6863	2144	80	11	16	22	8920	7099	16019
67	3489	10519	11950	4350	138	15	39	63	15616	14947	30563
68	2149	5013	6085	1774	92	12	17	32	8343	6831	15174
69	2102	4567	5231	1624	67	10	16	35	7416	6236	13652
65-69	13702	39538	46015	15716	593	66	126	217	60436	55537	115973

TABLEAU E-1 : POPULATION RESIDENTE DE 6 ANS ET + SUIVANT LE SEXE, L'AGE ET LE TYPE D'ACTIVITE
(PAYS)

AGES	TYPE D'ACTIVITE								TOTAL		
	INAC		ACO		CHOM		ND		HOM.	FEM.	TOT.
	HOM.	FEM.	HOM.	FEM.	HOM.	FEM.	HOM.	FEM.			
REPUBLIQUE DU MALI											
70	6527	19836	12813	4353	231	26	32	79	19603	24294	43897
71	1920	3632	3384	878	53	8	17	20	5374	4538	9912
72	2592	5591	4041	1424	68	8	24	49	6725	7072	13797
73	1974	2792	2834	559	44	2	11	11	4863	3364	8227
74	1513	2240	1973	452	55	5	10	12	3551	2709	6260
70-74	14526	34091	25045	7666	451	49	94	171	40116	41977	82093
75	3192	6834	4217	1259	70	20	15	33	7494	8146	15640
76	1433	2504	1863	425	28	10	5	13	3329	2952	6281
77	2335	4210	2495	812	49	11	18	33	4897	5066	9963
78	1375	2224	1762	372	50	2	12	18	3199	2616	5815
79	1066	1531	1008	263	29	4	8	7	2111	1805	3916
75-79	9401	17303	11345	3131	226	47	58	104	21030	20585	41615
80+	13891	24831	10681	2830	284	53	132	228	24988	27942	52930
ND	1571	6776	5622	3819	114	15	1522	1025	8829	11635	20464
TOTAL	710784	1759182	2127092	1282223	23310	4908	21459	19685	2882645	3065998	5948643

TABLEAU E-2 : POPULATION RESIDENTE DE 6 ANS ET + SUIVANT LE SEXE, LA NATIONALITE ET LE TYPE D'ACTIVITE
(PAYS)

NATIONALITE	TYPE D'ACTIVITE								TOTAL		TOT.
	INAC		ACO		CHOM		ND		HOM.	FEM.	
	HOM.	FEM.	HOM.	FEM.	HOM.	FEM.	HOM.	FEM.			
REPUBLIQUE DU MALI											
MALI	704578	1744028	2108460	1274620	22923	4710	20566	19128	2856527	3042486	5899013
GUINEE	1541	3960	4441	1716	91	10	46	9	6119	5695	11814
R.C.I.	416	580	521	522	25	1	13	13	975	1116	2091
BURKINA FASSO	1592	2821	2771	1730	92	11	20	16	4475	4578	9053
NIGER	307	382	382	37	8	4	-	-	697	423	1120
MAURITANIE	1097	4836	6251	2036	88	67	63	57	7499	6996	14495
ALGERIE	34	74	121	13	2	2	-	-	157	89	246
SENEGAL	396	968	1477	372	37	17	10	15	1920	1372	3292
GHANA	42	181	226	237	8	2	2	8	278	428	706
AUTRES PAYS AFR.	336	495	683	228	22	14	14	30	1055	767	1822
FRANCE	146	289	580	240	2	37	2	1	730	567	1297
U.S.A.	8	24	70	55	2	2	-	-	80	81	161
CHINE	5	6	222	20	-	1	-	-	227	27	254
U.R.S.S.	4	75	103	34	-	3	2	2	109	114	223
AUTRES PAYS MON.	89	181	487	211	3	26	2	1	581	419	1000
ND	193	282	297	152	7	1	719	405	1216	840	2056
TOTAL	710784	1759182	2127092	1282223	23310	4908	21459	19685	2882645	3065998	5948643

TABLEAU E-3 : POPULATION RESIDENTE DE 6 ANS ET PLUS SUIVANT LE SEXE, L'AGE, LE TYPE D'ACTIVITE ET L'APTITUDE A LIRE ET A ECRIRE
(PAYS)

		AGES															
:APT. LIRE :																	
:ECRIRE/ :																	
:TYPE ACT. :< 8 ans: 08-09 : 10-14 : 15-19 : 20-24 : 25-29 : 30-34 : 35-39 : 40-44 : 45-49 : 50-54 : 55-59 : 60et+ :		ND	TOTAL														
REPUBLIQUE DU MALI																	
*** HOMMES ***																	
NON	INAC	115855	55810	54880	15692	8003	5377	4081	3710	4154	4072	5536	6462	54724	577	338933	
	ACO	85733	85200	220672	194182	153611	147154	129762	127663	117361	99798	88307	71203	143436	4026	1668108	
	CHO	330	236	509	768	844	724	573	516	552	371	378	260	619	35	6715	
	ND	5312	2044	2179	724	481	381	185	146	127	81	77	66	258	244	12305	
	TOTAL	207230	143290	278240	211366	162939	153636	134601	132035	122194	104322	94298	77991	199037	4882	2026061	
FRANC.	INAC	19537	39074	88844	52514	22350	8034	1837	675	349	294	479	1129	3770	619	239505	
	ACO	623	1910	12746	32654	36748	35026	34913	19945	11862	8942	6269	3417	4773	711	210539	
	CHO	10	13	125	683	2332	2533	966	307	149	118	67	67	91	26	7487	
	ND	119	158	346	227	187	109	58	32	7	7	4	8	10	18	1290	
	TOTAL	20289	41155	102061	86078	61617	45702	37774	20959	12367	9361	6819	4621	8644	1374	458821	
ARABE	INAC	6633	8908	18624	8297	2382	825	261	150	124	100	126	138	789	45	47402	
	ACO	365	854	3687	4877	4476	3757	3272	3003	2681	2103	1764	1376	2369	91	34675	
	CHO	5	6	23	80	145	155	147	186	169	140	154	112	292	5	1619	
	ND	25	29	67	40	17	23	5	6	10	1	2	2	4	5	236	
	TOTAL	7028	9797	22401	13294	7020	4760	3685	3345	2984	2344	2046	1628	3454	146	83932	
CORAN	INAC	7558	8980	18172	8868	3725	1870	893	646	540	492	554	570	3891	236	56995	
	ACO	1884	3675	14085	14007	11365	11784	11310	11796	10865	9257	7819	6367	11388	391	125993	
	CHO	8	19	53	132	278	543	664	834	803	728	651	541	1358	46	6658	
	ND	91	102	156	101	35	23	14	10	11	9	7	9	27	11	606	
	TOTAL	9541	12776	32466	23108	15403	14220	12881	13286	12219	10486	9031	7487	16664	684	190252	
L.N.	INAC	217	260	395	161	72	44	19	16	12	16	15	15	89	13	1344	
	ACO	43	111	1111	2674	3602	4083	2923	2023	1172	747	410	290	385	29	19603	
	CHO	-	1	-	3	7	10	6	2	2	4	6	4	7	-	52	
	ND	2	3	2	2	1	-	1	-	-	-	-	-	-	-	11	
	TOTAL	262	375	1508	2840	3682	4137	2949	2041	1186	767	431	309	481	42	21010	
LN+FR.	INAC	197	442	881	444	301	124	23	4	7	5	9	13	47	3	2500	
	ACO	1	6	102	295	457	616	755	482	278	170	121	67	75	12	3437	
	CHO	-	-	-	6	34	42	14	5	-	4	3	-	1	-	109	
	ND	-	3	1	-	1	-	-	-	-	-	-	-	-	-	6	
	TOTAL	198	451	984	745	793	783	792	491	285	179	133	80	123	15	6052	
AUTRE	INAC	370	536	1223	838	507	213	44	11	6	7	5	19	48	4	3831	
	ACO	5	12	89	256	378	550	839	601	413	321	193	88	83	41	3869	
	CHO	-	-	3	4	48	67	39	8	10	8	5	3	7	-	202	
	ND	3	-	3	-	2	-	1	1	1	-	-	1	-	-	12	
	TOTAL	378	548	1318	1098	935	830	923	621	430	336	203	111	138	45	7914	

TABLEAU E-3 : POPULATION RESIDENTE DE 6 ANS ET PLUS SUIVANT LE SEXE, L'AGE, LE TYPE D'ACTIVITE ET L'APTITUDE A LIRE ET A ECRIRE
(PAYS)

		AGES															
:APT. LIRE :																	
:Ecrire/																	
:TYPE ACT. :		< 8 ans: 08-09 : 10-14 : 15-19 : 20-24 : 25-29 : 30-34 : 35-39 : 40-44 : 45-49 : 50-54 : 55-59 : 60et+ :														ND	TOTAL
REPUBLIQUE DU MALI																	
ND	INAC	7662	3290	3651	1215	551	344	215	172	208	177	270	308	2137	74	20274	
	ACO	2484	2522	7142	7059	6189	5914	4985	4975	4594	3693	3348	2542	5100	321	60868	
	CHO	60	31	36	47	48	50	32	36	16	32	18	13	47	2	468	
	ND	2029	450	1295	495	375	211	148	128	97	105	88	71	257	1244	6993	
	TOTAL	12235	6293	12124	8816	7163	6519	5380	5311	4915	4007	3724	2934	7541	1641	88603	
*** FEMMES ***																	
NON	INAC	155674	100442	163833	140421	126764	126420	103232	87968	77116	60231	60171	45920	167312	5711	1421215	
	ACO	52887	55556	145918	158484	131381	133271	109174	94367	79809	63021	52445	36330	57095	3446	1173184	
	CHO	271	214	361	253	111	82	38	48	54	42	58	40	232	9	1813	
	ND	5321	2329	2459	651	266	189	127	105	98	96	100	97	570	246	12654	
	TOTAL	214153	158541	312571	299809	258522	259962	212571	182488	157077	123390	112774	82387	225209	9412	2608866	
FRANC.	INAC	13183	25619	60343	44211	28273	17640	9827	3819	1539	949	615	418	689	517	207642	
	ACO	209	597	3924	9177	9490	10857	9467	4432	2044	1042	466	181	196	167	52249	
	CHO	4	4	52	200	865	1045	300	81	21	5	5	4	2	6	2594	
	ND	65	92	188	127	55	32	14	3	4	1	1	-	4	8	594	
	TOTAL	13461	26312	64507	53715	38683	29574	19608	8335	3608	1997	1087	603	891	698	263079	
ARABE	INAC	4454	6147	11593	4873	1802	960	502	334	207	139	88	75	185	55	31414	
	ACO	84	146	661	763	485	344	221	196	116	69	47	17	50	10	3209	
	CHO	5	4	10	24	12	9	8	2	1	2	1	-	2	-	80	
	ND	14	25	27	12	5	-	2	-	-	-	2	-	5	3	95	
	TOTAL	4557	6322	12291	5672	2304	1313	733	532	324	210	138	92	242	68	34798	
CORAN	INAC	3202	3584	6322	3440	2417	2284	1832	1363	1205	827	759	571	1702	89	29597	
	ACO	350	572	2008	1556	1054	1062	868	746	636	473	365	249	351	27	10317	
	CHO	2	2	12	8	7	8	3	6	5	7	6	-	13	-	79	
	ND	24	33	37	9	4	2	3	2	1	2	2	2	9	-	130	
	TOTAL	3578	4191	8379	5013	3482	3356	2706	2117	1847	1309	1132	822	2075	116	40123	
L.N.	INAC	163	203	331	259	247	216	143	111	103	79	74	61	144	11	2145	
	ACO	12	28	192	431	284	173	139	101	71	49	37	42	29	2	1590	
	CHO	-	-	-	1	1	2	-	1	1	-	-	-	-	-	6	
	ND	3	2	-	-	1	-	-	-	-	1	-	-	-	-	7	
	TOTAL	178	233	523	691	533	391	282	213	175	129	111	103	173	13	3748	
LN+FR.	INAC	129	270	643	363	265	164	55	28	11	12	8	7	7	5	1967	
	ACO	2	5	29	60	75	104	129	73	35	17	7	5	4	-	545	
	CHO	-	-	-	2	12	17	9	-	1	-	-	-	1	-	42	
	ND	-	-	-	-	-	-	-	-	-	-	-	-	-	-	-	
	TOTAL	131	275	672	425	352	285	193	101	47	29	15	12	12	5	2554	

TABLEAU E-3 : POPULATION RESIDENTE DE 6 ANS ET PLUS SUIVANT LE SEXE, L'AGE, LE TYPE D'ACTIVITE ET L'APTITUDE A LIRE ET A ECRIRE
(PAYS)

		AGES																
:APT. LIRE :																		
:ECRIRE/																		
:TYPE ACT. :		< 8 ans :	08-09 :	10-14 :	15-19 :	20-24 :	25-29 :	30-34 :	35-39 :	40-44 :	45-49 :	50-54 :	55-59 :	60et+ :	ND :	TOTAL :		
REPUBLIQUE DU MALI																		
AUTRE	INAC	289	421	814	544	397	196	102	52	29	19	15	7	9	4	2898		
	ACO	-	4	27	65	86	132	172	125	57	44	26	8	12	2	760		
	CHO	1	-	1	4	12	22	14	4	4	1	2	-	-	-	65		
	ND	4	3	1	-	-	2	1	-	1	-	-	-	1	-	13		
	TOTAL	294	428	843	613	495	352	289	181	91	64	43	15	22	6	3736		
NO	INAC	8529	4549	7261	6202	5443	5366	4344	3782	3192	2559	2474	1885	6334	384	62304		
	ACO	1597	1668	4844	5791	4750	4855	3859	3235	2773	2124	1785	1150	1773	165	40369		
	CHO	58	39	24	18	9	8	4	5	2	4	7	7	44	-	229		
	ND	1950	491	1143	425	232	177	128	106	108	100	95	91	378	768	6192		
	TOTAL	12134	6747	13272	12436	10434	10406	8335	7128	6075	4787	4361	3133	8529	1317	109094		
*** ENSEMBLE ***																		
NON	INAC	271529	156252	218713	156113	134767	131797	107313	91678	81270	64303	65707	52382	222036	6288	1760148		
	ACO	138620	140756	366590	352666	284992	280425	238936	222030	197170	162819	140752	107533	200531	7472	2841292		
	CHO	601	450	870	1021	955	806	611	564	606	413	436	300	851	44	8528		
	ND	10633	4373	4638	1375	747	570	312	251	225	177	177	163	828	490	24959		
	TOTAL	421383	301831	590811	511175	421461	413598	347172	314523	279271	227712	207072	160378	424246	14294	4634927		
FRANC.	INAC	32720	64693	149187	96725	50623	25674	11664	4494	1888	1243	1094	1547	4459	1136	447147		
	ACO	832	2507	16670	41831	46238	45883	44380	24377	13906	9984	6735	3598	4969	878	262788		
	CHO	14	17	177	883	3197	3578	1266	388	170	123	72	71	93	32	10081		
	ND	184	250	534	354	242	141	72	35	11	8	5	8	14	26	1884		
	TOTAL	33750	67467	166568	139793	100300	75276	57382	29294	15975	11358	7906	5224	9535	2072	721900		
ARABE	INAC	11087	15055	30217	13170	4184	1785	763	484	331	239	214	213	974	100	78816		
	ACO	449	1000	4348	5640	4961	4101	3493	3199	2797	2172	1811	1393	2419	101	37884		
	CHO	10	10	33	104	157	164	155	188	170	142	155	112	294	5	1699		
	ND	39	54	94	52	22	23	7	6	10	1	4	2	9	8	331		
	TOTAL	11585	16119	34692	18966	9324	6073	4418	3877	3308	2554	2184	1720	3696	214	118730		
CORAN	INAC	10760	12564	24494	12308	6142	4154	2725	2009	1745	1319	1313	1141	5593	325	86592		
	ACO	2234	4247	16093	15563	12419	12846	12178	12542	11501	9730	8184	6616	11739	418	136310		
	CHO	10	21	65	140	285	551	667	840	808	735	657	541	1371	46	6737		
	ND	115	135	193	110	39	25	17	12	12	11	9	11	36	11	736		
	TOTAL	13119	16967	40845	28121	18885	17576	15587	15403	14066	11795	10163	8309	18739	800	230375		
L.N.	INAC	380	463	726	420	319	260	162	127	115	95	89	76	233	24	3489		
	ACO	55	139	1303	3105	3886	4256	3062	2124	1243	796	447	332	414	31	21193		
	CHO	-	1	-	4	8	12	6	3	3	4	6	4	7	-	58		
	ND	5	5	2	2	2	-	1	-	-	1	-	-	-	-	18		
	TOTAL	440	608	2031	3531	4215	4528	3231	2254	1361	896	542	412	654	55	24758		

TABLEAU E-3 : POPULATION RESIDENTE DE 6 ANS ET PLUS SUIVANT LE SEXE, L'AGE, LE TYPE D'ACTIVITE ET L'APTITUDE A LIRE ET A ECRIRE
(PAYS)

		AGES														
:APT. LIRE :																:
:ECRIRE/ :																:
:TYPE ACT. :		< 8 ans:	08-09 :	10-14 :	15-19 :	20-24 :	25-29 :	30-34 :	35-39 :	40-44 :	45-49 :	50-54 :	55-59 :	60et+ :	ND :	TOTAL :
REPUBLIQUE DU MALI																
LN+FR.	INAC	326	712	1524	807	566	288	78	32	18	17	17	20	54	8	4467
	ACO	3	11	131	355	532	720	884	555	313	187	128	72	79	12	3982
	CHO	-	-	-	8	46	59	23	5	1	4	3	-	2	-	151
	ND	-	3	1	-	1	1	-	-	-	-	-	-	-	-	6
	TOTAL	329	726	1656	1170	1145	1068	985	592	332	208	148	92	135	20	8606
AUTRE	INAC	659	957	2037	1382	904	409	146	63	35	26	20	26	57	8	6729
	ACO	5	16	116	321	464	682	1011	726	470	365	219	96	95	43	4629
	CHO	1	-	4	8	60	89	53	12	14	9	7	3	7	-	267
	ND	7	3	4	-	2	2	2	1	2	-	-	1	1	-	25
	TOTAL	672	976	2161	1711	1430	1182	1212	802	521	400	246	126	160	51	11650
ND	INAC	16191	7839	10912	7417	5994	5710	4559	3954	3400	2736	2744	2193	8471	458	82578
	ACO	4081	4190	11986	12850	10939	10769	8844	8210	7367	5817	5133	3692	6873	486	101237
	CHO	118	70	60	65	57	58	36	41	18	36	25	20	91	2	697
	ND	3979	941	2438	920	607	388	276	234	205	205	183	162	635	2012	13185
	TOTAL	24369	13040	25396	21252	17597	16925	13715	12439	10990	8794	8085	6067	16070	2958	197697

TABLEAU E-4 : POPULATION RESIDENTE DE 6 ANS ET PLUS SUIVANT LE SEXE, L'AGE, LE TYPE D'ACTIVITE ET LA DERNIERE CLASSE FREQUENTEE
(PAYS)

		AGES																
:DERNIERE :																: :		
:CLAS. FREQ:																: :		
:TYPE ACT. :		< 8 ans :	08-09 :	10-14 :	15-19 :	20-24 :	25-29 :	30-34 :	35-39 :	40-44 :	45-49 :	50-54 :	55-59 :	60et+ :	ND :	TOTAL :		
REPUBLIQUE DU MALI																		
*** HOMMES ***																		
NEANT	INAC	123569	63910	71856	24352	11719	7271	4985	4374	4710	4582	6121	7059	58865	812	394185		
	ACO	87858	89024	234964	208068	165126	159311	141403	139954	128694	109444	96466	77832	155407	4441	1797992		
	CHO	355	266	564	895	1114	1262	1236	1348	1349	1100	1028	798	1980	82	13377		
	ND	5589	2169	2877	992	638	454	219	166	145	99	95	86	348	263	14140		
	TOTAL	217371	155369	310261	234307	178597	168298	147843	145842	134898	115225	103710	85775	216600	5598	2219694		
F1	INAC	26263	48759	102714	28772	5081	1729	612	277	218	188	324	652	2193	217	217999		
	ACO	849	2579	15359	31597	24825	18015	16911	8588	6067	5413	4214	2528	3670	256	140871		
	CHO	12	16	135	537	708	457	224	108	76	72	62	58	74	7	2546		
	ND	133	191	378	169	91	46	23	8	5	3	4	7	6	9	1073		
	TOTAL	27257	51545	118586	61075	30705	20247	17770	8981	6366	5676	4604	3245	5943	489	362489		
F2	INAC	-	-	5023	28169	9685	2467	636	274	77	70	83	178	579	154	47395		
	ACO	-	-	452	5505	13798	11618	8934	5489	2438	1608	1141	662	988	173	52806		
	CHO	-	-	10	183	951	690	249	132	63	41	19	20	38	8	2404		
	ND	-	-	11	67	73	44	20	17	3	-	1	-	1	3	240		
	TOTAL	-	-	5496	33924	24507	14819	9839	5912	2581	1719	1244	860	1606	338	102845		
SEC	INAC	-	-	42	2999	4758	1200	217	60	29	26	20	62	251	183	9847		
	ACO	-	-	13	181	1000	2499	2524	1539	902	580	370	188	238	36	10070		
	CHO	-	-	-	14	204	274	116	31	23	16	15	11	25	2	731		
	ND	-	-	-	2	16	15	4	1	-	1	-	-	-	-	39		
	TOTAL	-	-	55	3196	5978	3988	2861	1631	954	623	405	261	514	221	20687		
PROF	INAC	-	-	18	581	3665	1550	223	58	26	22	40	130	496	71	6880		
	ACO	-	-	8	60	985	4697	5984	4196	2290	1181	602	237	222	98	20560		
	CHO	-	-	3	20	527	852	209	41	33	22	11	9	9	5	1741		
	ND	-	-	-	4	4	2	1	-	-	-	-	-	-	-	11		
	TOTAL	-	-	29	661	5181	7103	6418	4296	2349	1225	653	376	727	174	29192		
SUP	INAC	-	-	1	94	1634	1837	304	44	25	16	14	65	212	10	4256		
	ACO	-	-	-	14	169	1155	3060	1775	1159	763	417	169	146	43	8870		
	CHO	-	-	-	3	105	414	252	38	13	13	6	3	7	5	859		
	ND	-	-	-	1	-	4	5	1	-	-	-	1	-	1	13		
	TOTAL	-	-	1	112	1908	3410	3621	1858	1197	792	437	238	365	59	13998		
DIP/T.	INAC	-	5	6	14	11	8	3	4	-	-	1	6	12	1	71		
	ACO	1	-	3	6	17	52	135	127	102	85	30	15	12	1	586		
	CHO	-	-	-	-	6	9	7	3	1	-	1	-	-	-	27		
	ND	-	-	-	-	-	-	-	-	-	-	-	-	-	-	-		
	TOTAL	1	5	9	20	34	69	145	134	103	85	32	21	24	2	684		

TABLEAU E-4 : POPULATION RESIDENTE DE 6 ANS ET PLUS SUIVANT LE SEXE, L'AGE, LE TYPE D'ACTIVITE ET LA DERNIERE CLASSE FREQUENTEE
(PAYS)

		AGES														
:DERNIERE :																
:CLAS. FREQ:																
:TYPE ACT. :		< 8 ans:	08-09 :	10-14 :	15-19 :	20-24 :	25-29 :	30-34 :	35-39 :	40-44 :	45-49 :	50-54 :	55-59 :	60et+ :	ND :	TOTAL :
REPUBLIQUE DU MALI																
1 CAM.	INAC	75	41	59	20	15	8	1	1	1	1	-	-	3	-	225
	ACO	9	27	309	487	531	518	330	237	127	79	41	22	26	2	2745
	CHO	-	-	-	-	-	-	-	-	-	-	-	-	-	-	-
	ND	-	-	-	-	-	-	-	-	-	-	-	-	-	-	-
	TOTAL	84	68	368	507	546	526	331	238	128	80	41	22	29	2	2970
>1 CAM.	INAC	-	-	114	63	31	19	4	5	3	6	5	5	34	-	289
	ACO	-	-	319	1151	1722	1982	1437	970	550	322	190	120	165	18	8946
	CHO	-	-	-	1	3	-	1	-	2	2	2	1	-	-	12
	ND	-	-	1	1	1	-	2	-	-	-	-	-	-	-	5
	TOTAL	-	-	434	1216	1757	2001	1444	975	555	330	197	126	199	18	9252
ND	INAC	8122	4585	6837	2965	1292	742	388	287	311	252	386	497	2850	123	29637
	ACO	2421	2660	8207	8935	8653	9037	8041	7613	6897	5556	4760	3577	6735	554	83646
	CHO	46	24	37	70	118	166	147	193	141	139	138	100	289	5	1613
	ND	1859	429	782	357	276	181	137	129	100	100	78	63	201	1246	5938
	TOTAL	12448	7698	15863	12327	10339	10126	8713	8222	7449	6047	5362	4237	10075	1928	120834
*** FEMMES ***																
NEANT	INAC	159444	103944	170083	144094	129547	129160	105476	89718	78679	61374	61234	46758	169868	5805	1455184
	ACO	53418	56290	148368	160479	132954	134807	110444	95575	80817	63836	53088	36743	57732	3482	1188033
	CHO	290	229	374	263	116	91	42	55	59	49	64	40	256	9	1937
	ND	5543	2389	3021	833	376	238	154	114	115	109	106	111	655	251	14015
	TOTAL	218695	162852	321846	305669	262993	264296	216116	185462	159670	125368	114492	83652	228511	9547	2659169
F1	INAC	17893	32375	69720	31122	14717	10185	6711	2589	1281	801	507	331	506	376	189114
	ACO	254	758	4550	9098	6543	5760	4396	1690	909	617	274	117	151	112	35229
	CHO	6	6	59	150	130	85	28	10	9	1	1	-	2	-	487
	ND	75	116	207	113	26	13	9	-	4	1	-	-	3	1	568
	TOTAL	18228	33255	74536	40483	21416	16043	11144	4289	2203	1420	782	448	662	489	225398
F2	INAC	-	-	3050	16716	11346	6317	3076	1277	277	153	91	70	118	101	42592
	ACO	-	-	94	1060	2791	2928	2489	1285	364	147	84	32	30	25	11329
	CHO	-	-	2	52	292	281	77	27	1	1	-	-	-	2	735
	ND	-	-	6	25	27	9	1	1	-	-	1	-	-	1	71
	TOTAL	-	-	3152	17853	14456	9535	5643	2590	642	301	176	102	148	129	54727
SEC	INAC	-	-	28	1101	1449	649	173	70	38	18	22	15	20	53	3636
	ACO	-	-	5	23	195	531	417	258	162	56	25	8	11	3	1694
	CHO	-	-	1	4	56	94	26	6	6	-	1	2	-	-	196
	ND	-	-	-	1	3	4	-	1	-	-	-	-	-	-	9
	TOTAL	-	-	34	1129	1703	1278	616	335	206	74	48	25	31	56	5535

TABLEAU E-4 : POPULATION RESIDENTE DE 6 ANS ET PLUS SUIVANT LE SEXE, L'AGE, LE TYPE D'ACTIVITE ET LA DERNIERE CLASSE FREQUENTEE
(PAYS)

		AGES																
:DERNIERE :																		
:CLAS. FREQ:																		
:TYPE ACT. :		< 8 ans :	08-09 :	10-14 :	15-19 :	20-24 :	25-29 :	30-34 :	35-39 :	40-44 :	45-49 :	50-54 :	55-59 :	60et+ :	ND :	TOTAL :		
REPUBLIQUE DU MALI																		
PROF	INAC	-	-	21	538	2470	1144	221	73	36	12	17	25	53	22	4632		
	ACO	-	-	-	47	551	1825	2028	1142	539	199	81	27	11	19	6469		
	CHO	-	-	1	20	382	519	128	27	5	4	2	-	-	3	1093		
	ND	-	-	-	1	1	5	1	-	-	-	-	-	1	1	10		
	TOTAL	-	-	22	606	3404	3493	2378	1242	580	215	100	54	65	45	12204		
SUP	INAC	-	-	1	60	457	397	96	34	16	10	12	10	18	6	1117		
	ACO	-	-	-	5	57	292	527	265	162	66	32	12	16	3	1437		
	CHO	-	-	-	-	29	102	59	12	5	1	2	-	-	1	211		
	ND	-	-	-	-	-	1	1	-	-	-	-	-	-	-	2		
	TOTAL	-	-	1	65	543	792	683	311	183	77	46	22	34	10	2767		
DIP/T.	INAC	1	1	10	15	13	10	8	3	4	1	1	3	3	-	73		
	ACO	-	1	-	2	8	34	46	28	14	9	1	1	-	-	144		
	CHO	-	-	-	4	8	2	1	-	-	-	1	-	1	-	17		
	ND	-	-	-	-	-	-	-	-	-	-	-	-	-	-	-		
	TOTAL	1	2	10	17	25	52	56	32	18	10	3	4	4	-	234		
1 CAM.	INAC	45	41	43	21	16	10	14	7	1	4	1	-	1	1	205		
	ACO	4	6	30	50	38	20	11	10	6	3	-	2	-	-	180		
	CHO	-	-	-	-	-	-	-	-	-	-	-	-	-	-	-		
	ND	-	-	-	-	-	-	-	-	-	-	-	-	-	-	-		
	TOTAL	49	47	73	71	54	30	25	17	7	7	1	2	1	1	385		
>1 CAM.	INAC	-	-	77	77	52	47	24	22	12	9	9	8	13	1	351		
	ACO	-	-	49	126	107	67	59	33	25	7	14	14	6	1	508		
	CHO	-	-	-	-	-	-	-	1	-	-	-	-	-	-	1		
	ND	-	-	-	-	-	-	1	1	-	-	-	-	-	3	5		
	TOTAL	-	-	126	203	159	114	84	57	37	16	23	22	19	5	865		
ND	INAC	8240	4874	8107	6569	5541	5327	4238	3664	3058	2433	2310	1724	5782	411	62278		
	ACO	1465	1521	4507	5437	4361	4534	3612	2989	2543	1899	1579	1026	1553	174	37200		
	CHO	45	28	23	21	20	13	14	8	4	5	8	7	35	-	231		
	ND	1763	470	621	251	130	132	108	99	93	90	93	79	308	768	5005		
	TOTAL	11513	6893	13258	12278	10052	10006	7972	6760	5698	4427	3990	2836	7678	1353	104714		
*** ENSEMBLE ***																		
NEANT	INAC	283013	167854	241939	168446	141266	136431	110461	94092	83389	65956	67355	53817	228733	6617	1849369		
	ACO	141276	145314	383332	368547	298080	294118	251847	235529	209511	173280	149554	114575	213139	7923	2986025		
	CHO	645	495	938	1158	1230	1353	1278	1403	1408	1149	1092	838	2236	91	15314		
	ND	11132	4558	5898	1825	1014	692	373	280	260	208	201	197	1003	514	28155		
	TOTAL	436066	318221	632107	539976	441590	432594	363959	331304	294568	240593	218202	169427	445111	15145	4878863		

TABLEAU E-4 : POPULATION RESIDENTE DE 6 ANS ET PLUS SUIVANT LE SEXE, L'AGE, LE TYPE D'ACTIVITE ET LA DERNIERE CLASSE FREQUENTEE
(PAYS)

		AGES															
:DERNIERE :																:	
:CLAS. FREQ:																:	
:TYPE ACT. :< 8 ans: 08-09 : 10-14 : 15-19 : 20-24 : 25-29 : 30-34 : 35-39 : 40-44 : 45-49 : 50-54 : 55-59 : 60et+ :																ND : TOTAL :	
REPUBLIQUE DU MALI																	
F1	INAC	44156	81134	172434	59894	19798	11914	7323	2866	1499	989	831	983	2699	593	407113	
	ACO	1103	3337	19909	40695	31368	23775	21307	10278	6976	6030	4488	2645	3821	368	176100	
	CHO	18	22	194	687	838	542	252	118	85	73	63	58	76	7	3033	
	ND	208	307	585	282	117	59	32	8	9	4	4	7	9	10	1641	
	TOTAL	45485	84800	193122	101558	52121	36290	28914	13270	8569	7096	5386	3693	6605	978	587887	
F2	INAC	-	-	8073	44885	21031	8784	3712	1551	354	223	174	248	697	255	89987	
	ACO	-	-	546	6565	16589	14546	11423	6774	2802	1755	1225	694	1018	198	64135	
	CHO	-	-	12	235	1243	971	326	159	64	42	19	20	38	10	3139	
	ND	-	-	17	92	100	53	21	18	3	-	2	-	1	4	311	
	TOTAL	-	-	8648	51777	38963	24354	15482	8502	3223	2020	1420	962	1754	467	157572	
SEC	INAC	-	-	70	4100	6207	1849	390	130	67	44	42	77	271	236	13483	
	ACO	-	-	18	204	1195	3030	2941	1797	1064	636	395	196	249	39	11764	
	CHO	-	-	1	18	260	368	142	37	29	16	16	13	25	2	927	
	ND	-	-	-	3	19	19	4	2	-	1	-	-	-	-	48	
	TOTAL	-	-	89	4325	7681	5266	3477	1966	1160	697	453	286	545	277	26222	
PROF	INAC	-	-	39	1119	6135	2694	444	131	62	34	57	155	549	93	11512	
	ACO	-	-	8	107	1536	6522	8012	5338	2829	1380	683	264	233	117	27029	
	CHO	-	-	4	40	909	1371	337	68	38	26	13	11	9	8	2834	
	ND	-	-	-	1	5	9	3	1	-	-	-	-	1	1	21	
	TOTAL	-	-	51	1267	8585	10596	8796	5538	2929	1440	753	430	792	219	41396	
SUP	INAC	-	-	2	154	2091	2234	400	78	41	26	26	75	230	16	5373	
	ACO	-	-	-	19	226	1447	3587	2040	1321	829	449	181	162	46	10307	
	CHO	-	-	-	3	134	516	311	50	18	14	8	3	7	6	1070	
	ND	-	-	-	1	-	5	6	1	-	-	-	1	-	1	15	
	TOTAL	-	-	2	177	2451	4202	4304	2169	1380	869	483	260	399	69	16765	
DIP/T.	INAC	1	6	16	29	24	18	11	7	4	1	2	9	15	1	144	
	ACO	1	1	3	8	25	86	181	155	116	94	31	16	12	1	730	
	CHO	-	-	-	-	10	17	9	4	1	-	2	-	1	-	44	
	ND	-	-	-	-	-	-	-	-	-	-	-	-	-	-	-	
	TOTAL	2	7	19	37	59	121	201	166	121	95	35	25	28	2	918	
1 CAM.	INAC	120	82	102	41	31	18	15	8	2	5	1	-	4	1	430	
	ACO	13	33	339	537	569	538	341	247	133	82	41	24	26	2	2925	
	CHO	-	-	-	-	-	-	-	-	-	-	-	-	-	-	-	
	ND	-	-	-	-	-	-	-	-	-	-	-	-	-	-	-	
	TOTAL	133	115	441	578	600	556	356	255	135	87	42	24	30	3	3355	

TABLEAU E-4 : POPULATION RESIDENTE DE 6 ANS ET PLUS SUIVANT LE SEXE, L'AGE, LE TYPE D'ACTIVITE ET LA DERNIERE CLASSE FREQUENTEE
(PAYS)

		AGES															
:DERNIERE :															:		
:CLAS. FREQ:															:		
:TYPE ACT. :< 8 ans:		08-09	10-14	15-19	20-24	25-29	30-34	35-39	40-44	45-49	50-54	55-59	60et+	ND	TOTAL	:	
		REPUBLIQUE DU MALI															
>1	CAM.INAC	-	-	191	140	83	66	28	27	15	15	14	13	47	1	640	
	ACO	-	-	368	1277	1829	2049	1496	1003	575	329	204	134	171	19	9454	
	CHO	-	-	-	1	3	-	1	1	2	2	2	1	-	-	13	
	ND	-	-	1	1	1	-	3	1	-	-	-	-	-	3	10	
	TOTAL	-	-	560	1419	1916	2115	1528	1032	592	346	220	148	218	23	10117	
ND	INAC	16362	9459	14944	9534	6833	6069	4626	3951	3369	2685	2696	2221	8632	534	91915	
	ACO	3886	4181	12714	14372	13014	13571	11653	10602	9440	7455	6339	4603	8288	728	120846	
	CHO	91	52	60	91	138	179	161	201	145	144	146	107	324	5	1844	
	ND	3622	899	1403	608	406	313	245	228	193	190	171	142	509	2014	10943	
	TOTAL	23961	14591	29121	24605	20391	20132	16685	14982	13147	10474	9352	7073	17753	3281	225548	

TABLEAU E-5 : POPULATION RESIDENTE DE 6 ANS ET PLUS SUIVANT LE SEXE, L'AGE, LE TYPE D'ACTIVITE ET LA PROFESSION
(PAYS)

		AGES															
:TYPE ACTIV:																	
: ET :																	
:PROFESSION:< 8 ans: 08-09 : 10-14 : 15-19 : 20-24 : 25-29 : 30-34 : 35-39 : 40-44 : 45-49 : 50-54 : 55-59 : 60et+ :		ND	TOTAL														
REPUBLIQUE DU MALI																	
*** HOMMES ***																	
INAC	0/1	6	4	9	10	63	119	135	143	142	146	146	156	484	4	1567	
	2	-	-	-	-	-	2	2	3	4	-	1	1	4	-	17	
	3	-	-	-	-	8	21	15	6	2	8	10	24	114	1	209	
	4	5	1	-	11	20	36	18	13	14	19	12	15	171	2	337	
	5	-	3	6	32	66	53	47	25	18	31	46	95	218	-	640	
	6	471	364	804	575	546	512	519	560	636	731	1082	1425	15859	58	24142	
	7/8/9	57	32	92	184	173	155	91	68	67	60	100	142	848	4	2073	
	X	157490	116896	185759	87217	37015	15933	6546	4566	4517	4168	5597	6796	47797	1502	681799	
	TOTAL	158029	117300	186670	88029	37891	16831	7373	5384	5400	5163	6994	8654	65495	1571	710784	
ACO	0/1	6	15	59	247	1726	6309	9808	7056	4920	3264	1966	833	1197	274	37680	
	2	-	-	1	3	28	138	280	267	175	156	129	44	37	7	1265	
	3	2	-	7	47	674	1794	2346	1730	1209	1113	746	261	294	54	10277	
	4	181	164	990	4352	8169	10340	9371	8153	6598	5227	3916	2772	4387	610	65230	
	5	30	39	490	2583	4918	5682	5050	4378	3783	3334	2660	1382	1415	282	36026	
	6	89316	92455	250313	230567	178658	162125	142534	131471	118433	100370	89981	74516	151355	3373	1815467	
	7/8/9	955	1039	6166	16173	20717	20610	17781	16208	13267	10871	8311	5278	8513	915	146804	
	X	648	578	1608	2032	1936	1886	1589	1225	841	696	522	264	411	107	14343	
	TOTAL	91138	94290	259634	256004	216826	208884	188759	170488	149226	125031	108231	85350	167609	5622	2127092	
CHOM	0/1	2	1	4	11	598	1347	1169	1254	1219	1033	951	804	1944	67	10404	
	2	-	-	-	-	5	13	7	-	-	1	-	-	1	1	28	
	3	-	-	1	3	109	205	83	34	15	13	2	5	3	1	474	
	4	-	-	1	2	24	33	13	17	12	9	11	3	9	1	135	
	5	-	-	-	33	184	169	105	80	64	51	49	41	24	1	801	
	6	22	28	118	149	205	153	115	82	87	43	73	15	93	2	1185	
	7/8/9	2	1	17	99	261	240	136	87	55	56	52	29	47	5	1087	
	X	387	276	608	1426	2350	1964	813	340	249	199	144	103	301	36	9196	
	TOTAL	413	306	749	1723	3736	4124	2441	1894	1701	1405	1282	1000	2422	114	23310	
ND	0/1	-	-	124	-	1	-	-	-	-	-	1	-	-	1445	1571	
	2	-	-	-	-	-	-	-	-	-	-	-	-	-	-	-	
	3	-	-	-	-	-	-	-	-	-	-	-	-	-	-	-	
	4	-	-	-	1	-	-	-	-	-	-	-	-	-	-	1	
	5	-	-	-	2	-	-	-	-	-	-	-	-	-	-	2	
	6	-	-	4	4	1	1	4	1	3	1	1	1	1	-	22	
	7/8/9	38	6	20	12	5	6	1	10	5	3	1	2	3	37	149	
	X	7543	2783	3901	1570	1092	741	407	312	245	199	175	154	552	40	19714	
	TOTAL	7581	2789	4049	1589	1099	748	412	323	253	203	178	157	556	1522	21459	

TABLEAU E-5 : POPULATION RESIDENTE DE 6 ANS ET PLUS SUIVANT LE SEXE, L'AGE, LE TYPE D'ACTIVITE ET LA PROFESSION
(PAYS)

:TYPE ACTIV:		AGES														:	
: ET :																	
:PROFESSION:< 8 ans: 08-09 : 10-14 : 15-19 : 20-24 : 25-29 : 30-34 : 35-39 : 40-44 : 45-49 : 50-54 : 55-59 : 60et+ :		ND	TOTAL														
REPUBLIQUE DU MALI																	
*** FEMMES ***																	
INAC	0/1	7	1	4	10	31	35	11	24	18	17	13	9	40	7	227	
	2	-	-	-	1	-	1	-	-	-	-	-	-	-	-	2	
	3	1	1	-	4	30	41	13	3	2	3	1	3	-	-	102	
	4	3	1	11	10	9	15	17	8	4	11	12	17	94	1	213	
	5	11	9	34	44	12	7	7	4	5	3	1	3	18	2	160	
	6	130	73	156	130	117	124	89	117	129	213	367	431	3090	10	5176	
	7/8/9	15	10	23	30	34	31	36	22	48	31	80	69	660	7	1096	
	X	185456	141140	250912	200084	165375	152992	119864	97279	83196	64537	63730	48412	172480	6749	1752206	
	TOTAL	185623	141235	251140	200313	165608	153246	120037	97457	83402	64815	64204	48944	176382	6776	1759182	
ACO	0/1	8	25	82	180	944	2421	2775	1881	1055	505	266	116	183	57	10498	
	2	-	-	-	1	20	64	110	64	23	10	3	2	3	2	302	
	3	1	1	4	55	654	1715	2009	958	366	148	47	11	8	17	5994	
	4	1019	1521	5840	10710	11239	12250	10652	9498	8172	6269	5201	3575	5645	492	92083	
	5	190	311	5247	9801	3228	2123	1447	1016	794	535	475	294	442	113	26016	
	6	49038	51698	132363	137018	114163	114134	91319	77129	63569	50457	40699	28336	41688	2629	994240	
	7/8/9	3621	3787	11211	15995	15539	16289	14272	11526	10675	8125	7849	5223	10778	445	135335	
	X	1264	1233	2856	2567	1818	1802	1445	1203	887	790	638	425	763	64	17755	
	TOTAL	55141	58576	157603	176327	147605	150798	124029	103275	85541	66839	55178	37982	59510	3819	1282223	
CHOM	0/1	1	2	2	13	205	293	117	40	22	19	19	5	21	1	760	
	2	-	-	-	-	4	10	1	-	-	-	-	-	-	-	15	
	3	-	-	-	13	266	379	125	30	13	1	1	-	-	3	831	
	4	-	-	-	-	13	18	11	8	3	-	-	1	-	-	54	
	5	-	-	-	1	5	2	2	-	-	-	-	-	-	-	10	
	6	2	2	3	5	18	12	-	2	2	-	2	3	3	-	54	
	7/8/9	-	1	-	10	21	11	7	2	5	-	1	-	-	-	58	
	X	338	258	455	468	497	468	113	65	44	41	56	42	270	11	3126	
	TOTAL	341	263	460	510	1029	1193	376	147	89	61	79	51	294	15	4908	
ND	0/1	-	-	51	-	-	-	-	-	-	-	-	-	1	967	1019	
	2	-	-	-	-	-	1	-	-	-	-	-	-	-	-	1	
	3	-	-	-	-	-	-	-	-	-	-	-	-	-	-	-	
	4	-	-	-	-	-	-	-	-	-	-	-	-	-	-	-	
	5	-	-	-	1	-	-	-	-	-	-	-	-	-	-	1	
	6	1	-	-	-	-	-	-	-	-	-	-	-	1	-	2	
	7/8/9	-	-	-	-	-	-	-	-	-	-	-	-	-	1	1	
	X	7380	2975	3804	1223	563	401	275	216	212	200	200	190	965	57	18661	
	TOTAL	7381	2975	3855	1224	563	402	275	216	212	200	200	190	967	1025	19685	

TABLEAU E-5 : POPULATION RESIDENTE DE 6 ANS ET PLUS SUIVANT LE SEXE, L'AGE, LE TYPE D'ACTIVITE ET LA PROFESSION
(PAYS)

		AGES															
:TYPE ACTIV:																	
: ET :																	
:PROFESSION:< 8 ans: D8-09 :		10-14 :	15-19 :	20-24 :	25-29 :	30-34 :	35-39 :	40-44 :	45-49 :	50-54 :	55-59 :	60et+ :	ND :	TOTAL :			
REPUBLIQUE DU MALI																	
*** ENSEMBLE ***																	
INAC	0/1	13	5	13	20	94	154	146	167	160	163	159	165	524	11	1794	
	2	-	-	-	1	-	3	2	3	4	-	1	1	4	-	19	
	3	1	1	-	4	38	62	28	9	4	11	11	27	114	1	311	
	4	8	2	11	21	29	51	35	21	18	30	24	32	265	3	550	
	5	11	12	40	76	78	60	54	29	23	34	47	98	236	2	800	
	6	601	437	960	705	663	636	608	677	765	944	1449	1856	18949	68	29318	
	7/8/9	72	42	115	214	207	186	127	90	115	91	180	211	1508	11	3169	
	X	342946	258036	436671	287301	202390	168925	126410	101845	87713	68705	69327	55208	220277	8251	2434005	
	TOTAL	343652	258535	437810	288342	203499	170077	127410	102841	88802	69978	71198	57598	241877	8347	2469966	
ACD	0/1	14	40	141	427	2670	8730	12583	8937	5975	3769	2232	949	1380	331	48178	
	2	-	-	1	4	48	202	390	331	198	166	132	46	40	9	1567	
	3	3	1	11	102	1328	3509	4355	2688	1575	1261	793	272	302	71	16271	
	4	1200	1685	6830	15062	19408	22590	20023	17651	14770	11496	9117	6347	10032	1102	157313	
	5	220	350	5737	12384	8146	7805	6497	5394	4577	3869	3135	1676	1857	395	62042	
	6	138354	144153	382676	367585	292821	276259	233853	208600	182002	150827	130680	102852	193043	6002	2809707	
	7/8/9	4576	4826	17377	32168	36256	36899	32053	27734	23942	18996	16160	10501	19291	1360	282139	
	X	1912	1811	4464	4599	3754	3688	3034	2428	1728	1486	1160	689	1174	171	32098	
	TOTAL	146279	152866	417237	432331	364431	359682	312788	273763	234767	191870	163409	123332	227119	9441	3409315	
CHOM	0/1	3	3	6	24	803	1640	1286	1294	1241	1052	970	809	1965	68	11164	
	2	-	-	-	-	9	23	8	-	-	1	-	-	1	1	43	
	3	-	-	1	16	375	584	208	64	28	14	3	5	3	4	1305	
	4	-	-	1	2	37	51	24	25	15	9	11	4	9	1	189	
	5	-	-	-	34	189	171	107	80	64	51	49	41	24	1	811	
	6	24	30	121	154	223	165	115	84	89	43	75	18	96	2	1239	
	7/8/9	2	2	17	109	282	251	143	89	60	56	53	29	47	5	1145	
	X	725	534	1063	1894	2847	2432	926	405	293	240	200	145	571	47	12322	
	TOTAL	754	569	1209	2233	4765	5317	2817	2041	1790	1466	1361	1051	2716	129	28218	
ND	0/1	-	-	175	-	1	-	-	-	-	-	1	-	1	2412	2590	
	2	-	-	-	-	-	1	-	-	-	-	-	-	-	-	1	
	3	-	-	-	-	-	-	-	-	-	-	-	-	-	-	-	
	4	-	-	-	1	-	-	-	-	-	-	-	-	-	-	1	
	5	-	-	-	3	-	-	-	-	-	-	-	-	-	-	3	
	6	1	-	4	4	1	1	4	1	3	1	1	1	2	-	24	
	7/8/9	38	6	20	12	5	6	1	10	5	3	1	2	3	38	150	
	X	14923	5758	7705	2793	1655	1142	682	528	457	399	375	344	1517	97	38375	
	TOTAL	14962	5764	7904	2813	1662	1150	687	539	465	403	378	347	1523	2547	41144	

TABLEAU E-6 : POPULATION RESIDENTE DE 12 ANS ET PLUS SUIVANT LE SEXE, L'AGE, LE TYPE D'ACTIVITE
ET LA SITUATION MATRIMONIALE
(PAYS)

		AGES														
: TYPE D'ACTIVITE :															: ND : TOTAL :	
: PAR SITUATION :															: ND : TOTAL :	
: MATRIMONIALE :		12-14	15-19	20-24	25-29	30-34	35-39	40-44	45-49	50-54	55-59	60-64	65et+	ND	TOTAL	
REPUBLIQUE DU MALI																
*** HOMMES ***																
INAC	C	91693	85361	35860	14244	4042	1833	1150	798	649	470	467	1109	756	238432	
	M	129	332	851	1815	2645	2968	3544	3694	5424	7231	11874	42535	347	83389	
	V	53	46	33	58	76	116	184	226	414	458	958	5528	40	8190	
	D	11	21	38	91	111	125	150	158	163	162	215	531	5	1781	
	ND	3339	2269	1109	623	499	342	372	287	344	333	461	1817	423	12218	
	TOTAL	95225	88029	37891	16831	7373	5384	5400	5163	6994	8654	13975	51520	1571	344010	
ACO	C	152471	248665	177283	98823	35742	12958	5675	3001	1994	1194	927	1366	1249	741348	
	M	309	3481	35634	105414	147908	152973	138961	118224	102306	81126	70117	85903	4046	1046402	
	V	81	176	288	643	1151	1345	1678	1597	1920	1642	2140	4073	54	16788	
	D	18	83	357	839	1290	1224	1203	874	826	549	513	621	22	8419	
	ND	3169	3599	3264	3165	2668	1988	1709	1335	1185	839	826	1123	251	25121	
	TOTAL	156048	256004	216826	208884	188759	170488	149226	125031	108231	85350	74523	93086	5622	1838078	
CHOM	C	487	1656	3507	3325	1199	384	133	68	53	33	20	27	33	10925	
	M	3	18	146	669	1099	1413	1471	1273	1161	913	811	1411	75	10463	
	V	-	-	1	7	17	26	33	22	25	22	16	77	-	246	
	D	-	-	7	10	34	37	29	23	25	15	9	11	1	201	
	ND	15	49	75	113	92	34	35	19	18	17	12	28	5	512	
	TOTAL	505	1723	3736	4124	2441	1894	1701	1405	1282	1000	868	1554	114	22347	
ND	C	1155	1048	591	369	107	66	21	22	8	9	9	15	50	3470	
	M	1	6	33	67	79	98	99	68	71	69	72	189	58	910	
	V	2	3	-	1	2	2	-	2	3	3	4	19	-	41	
	D	-	1	-	1	-	2	3	6	-	-	-	1	1	15	
	ND	965	531	475	310	224	155	130	105	96	76	61	186	1413	4727	
	TOTAL	2123	1589	1099	748	412	323	253	203	178	157	146	410	1522	9163	
*** FEMMES ***																
INAC	C	130070	119647	34515	10280	3125	1389	1036	657	683	490	697	1685	507	304781	
	M	3191	76875	126222	137875	111284	90333	73443	54099	47388	32976	32592	42253	4963	833494	
	V	182	531	1008	1535	2555	3410	6274	7840	13198	13320	23653	62997	743	137246	
	D	82	1164	2583	2651	2387	1798	2001	1500	1745	961	1403	1824	100	20199	
	ND	2766	2096	1280	905	686	527	648	719	1190	1197	2274	7004	463	21755	
	TOTAL	136291	200313	165608	153246	120037	97457	83402	64815	64204	48944	60619	115763	6776	1317475	

TABLEAU E-6 : POPULATION RESIDENTE DE 12 ANS ET PLUS SUIVANT LE SEXE, L'AGE, LE TYPE D'ACTIVITE
ET LA SITUATION MATRIMONIALE
(PAYS)

		AGES															
: TYPE D'ACTIVITE :															: :		
: PAR SITUATION :															: :		
: MATRIMONIALE :		12-14	15-19	20-24	25-29	30-34	35-39	40-44	45-49	50-54	55-59	60-64	65et+	MD	TOTAL		
REPUBLIQUE DU MALI																	
ACO	C	92023	88710	17550	6735	2422	973	624	427	412	246	298	460	193	211073		
	M	2668	85376	127253	140613	117058	96750	76877	57638	43666	28016	19328	14821	3175	813239		
	V	92	387	838	1495	2647	3987	6511	7598	9808	8842	9745	13076	303	65329		
	D	50	630	1307	1473	1595	1275	1214	865	913	552	476	420	54	10824		
	ND	1544	1224	657	482	307	290	315	311	379	326	320	566	94	6815		
	TOTAL	96377	176327	147605	150798	124029	103275	85541	66839	55178	37982	30167	29343	3819	1107280		
CHOM	C	255	432	739	641	99	14	4	3	6	3	2	13	3	2214		
	M	5	45	255	496	240	113	62	43	37	21	35	76	7	1435		
	V	-	1	1	10	2	6	11	9	22	16	30	90	-	198		
	D	-	1	11	19	24	10	5	-	7	4	3	3	-	87		
	ND	13	31	23	27	11	4	7	6	7	7	9	33	5	183		
	TOTAL	273	510	1029	1193	376	147	89	61	79	51	79	215	15	4117		
MD	C	1127	681	166	55	10	9	5	2	2	5	4	11	21	2098		
	M	10	115	175	188	145	124	97	93	79	49	73	146	147	1441		
	V	2	1	1	2	5	7	11	16	32	37	64	221	10	409		
	D	-	3	4	4	4	2	7	1	2	1	4	4	3	39		
	ND	922	424	217	153	111	74	92	88	85	98	102	338	844	3548		
	TOTAL	2061	1224	563	402	275	216	212	200	200	190	247	720	1025	7535		
*** ENSEMBLE ***																	
INAC	C	221763	205008	70375	24524	7167	3222	2186	1455	1332	960	1164	2794	1263	543213		
	M	3320	77207	127073	139690	113929	93301	76987	57793	52812	40207	44466	84788	5310	916883		
	V	235	577	1041	1593	2631	3526	6458	8066	13612	13778	24611	68525	783	145436		
	D	93	1185	2621	2742	2498	1923	2151	1658	1908	1123	1618	2355	105	21980		
	ND	6105	4365	2389	1528	1185	869	1020	1006	1534	1530	2735	8821	886	33973		
	TOTAL	231516	288342	203499	170077	127410	102841	88802	69978	71198	57598	74594	167283	8347	1661485		
ACO	C	244494	337375	194833	105558	38164	13931	6299	3428	2406	1440	1225	1826	1442	952421		
	M	2977	88857	162887	246027	264966	249723	215838	175862	145972	109142	89445	100724	7221	1859641		
	V	173	563	1126	2138	3798	5332	8189	9195	11728	10484	11885	17149	357	82117		
	D	68	713	1664	2312	2885	2499	2417	1739	1739	1101	989	1041	76	19243		
	ND	4713	4823	3921	3647	2975	2278	2024	1646	1564	1165	1146	1689	345	31936		
	TOTAL	252425	432331	364431	359682	312788	273763	234767	191870	163409	123332	104690	122429	9441	2945358		

TABLEAU E-6 : POPULATION RESIDENTE DE 12 ANS ET PLUS SUIVANT LE SEXE, L'AGE, LE TYPE D'ACTIVITE
ET LA SITUATION MATRIMONIALE
(PAYS)

		AGES														
: TYPE D'ACTIVITE :																
: PAR SITUATION :																
: MATRIMONIALE :		12-14	15-19	20-24	25-29	30-34	35-39	40-44	45-49	50-54	55-59	60-64	65et+	ND	TOTAL	
REPUBLIQUE DU MALI																
CHOM	C	742	2088	4246	3966	1298	398	137	71	59	36	22	40	36	13139	
	M	8	63	401	1165	1339	1526	1533	1316	1198	934	846	1487	82	11898	
	V	-	1	2	17	19	32	44	31	47	38	46	167	-	444	
	D	-	1	18	29	58	47	34	23	32	19	12	14	1	288	
	ND	28	80	98	140	103	38	42	25	25	24	21	61	10	695	
	TOTAL	778	2233	4765	5317	2817	2041	1790	1466	1361	1051	947	1769	129	26464	
ND	C	2282	1729	757	424	117	75	26	24	10	14	13	26	71	5568	
	M	11	121	208	255	224	222	196	161	150	118	145	335	205	2351	
	V	4	4	1	3	7	9	11	18	35	40	68	240	10	450	
	D	-	4	4	5	4	4	10	7	2	1	4	5	4	54	
	ND	1887	955	692	463	335	229	222	193	181	174	163	524	2257	8275	
	TOTAL	4184	2813	1662	1150	687	539	465	403	378	347	393	1130	2547	16698	

TABLEAU E-7 : POPULATION RESIDENTE DE 6 ANS ET PLUS SUIVANT LE SEXE, L'AGE, LA PROFESSION ET LA DERNIERE CLASSE FREQUENTEE
(PAYS)

		AGES															
:DERNIERE :																	
:CLAS. FREQ:																	
:GR. PROF. :		< 8 ans: 08-09 : 10-14 : 15-19 : 20-24 : 25-29 : 30-34 : 35-39 : 40-44 : 45-49 : 50-54 : 55-59 : 60et+ :														ND :	TOTAL :
REPUBLIQUE DU MALI																	
*** HOMMES ***																	
NEANT	0/1	9	14	90	98	504	989	1276	1562	1602	1519	1319	1038	2546	370	12936	
	2	-	-	-	-	-	4	5	7	2	6	4	4	2	-	34	
	3	2	-	7	12	34	78	87	93	97	103	113	59	115	4	804	
	4	177	148	696	2331	3882	5624	5637	5751	5053	4135	3093	2229	3749	467	42972	
	5	29	36	361	1378	2181	3127	2901	3000	2847	2536	2043	1169	1322	179	23109	
	6	86645	87772	228898	194891	147873	137793	121362	118956	110132	93959	84903	70957	157529	3064	1644734	
	7/8/9	995	973	4617	9041	10948	12424	11187	11824	10439	8671	6869	4546	8114	677	101325	
	X	129514	66426	75592	26556	13175	8259	5388	4649	4726	4296	5366	5773	43223	837	393780	
	TOTAL	217371	155369	310261	234307	178597	168298	147843	145842	134898	115225	103710	85775	216600	5598	2219694	
F1	0/1	3	6	14	77	214	494	657	490	550	488	339	163	208	26	3729	
	2	-	-	-	1	2	6	15	22	20	31	32	6	13	-	148	
	3	-	-	-	18	96	174	223	192	316	462	305	91	130	8	2015	
	4	6	15	222	1246	1716	1513	1320	771	562	460	326	196	305	34	8692	
	5	1	3	109	963	1677	1382	1189	681	513	471	371	173	179	29	7741	
	6	817	2464	13547	23182	15295	10530	10268	4522	2727	2306	1999	1549	2620	100	91926	
	7/8/9	23	73	1378	5772	5690	3881	3178	1899	1356	1164	849	463	621	72	26419	
	X	26407	48984	103316	29816	6015	2267	920	404	322	294	383	604	1867	220	221819	
	TOTAL	27257	51545	118586	61075	30705	20247	17770	8981	6366	5676	4604	3245	5943	489	362489	
F2	0/1	-	-	2	61	557	872	929	777	655	370	210	81	110	27	4651	
	2	-	-	1	2	11	27	28	28	15	9	14	2	3	-	140	
	3	-	-	1	18	413	740	820	630	290	171	104	37	54	14	3292	
	4	-	-	24	546	1906	1927	1273	726	271	165	111	80	94	25	7148	
	5	-	-	9	181	979	891	624	411	153	116	103	35	37	12	3551	
	6	-	-	345	3557	6477	4186	3217	1712	622	483	403	358	688	49	22097	
	7/8/9	-	-	58	1005	3268	2791	1871	1105	433	296	186	95	121	47	11276	
	X	-	-	5056	28554	10896	3385	1077	523	142	109	113	172	499	164	50690	
	TOTAL	-	-	5496	33924	24507	14819	9839	5912	2581	1719	1244	860	1606	338	102845	
SEC	0/1	-	-	-	11	190	806	1090	763	474	293	186	60	62	13	3948	
	2	-	-	-	-	4	30	34	28	19	9	12	3	4	1	144	
	3	-	-	-	1	82	288	341	196	115	79	39	17	25	2	1185	
	4	-	-	2	18	195	443	285	158	76	41	39	18	24	5	1304	
	5	-	-	-	3	63	120	111	43	17	16	9	8	4	2	396	
	6	-	-	10	117	310	481	335	179	112	70	65	64	129	4	1876	
	7/8/9	-	-	-	18	176	331	288	143	84	57	30	28	29	8	1192	
	X	-	-	43	3028	4958	1489	377	121	57	58	25	63	237	186	10642	
	TOTAL	-	-	55	3196	5978	3988	2861	1631	954	623	405	261	514	221	20687	

TABLEAU E-7 : POPULATION RESIDENTE DE 6 ANS ET PLUS SUIVANT LE SEXE, L'AGE, LA PROFESSION ET LA DERNIERE CLASSE FREQUENTEE
(PAYS)

		AGES														
:DERNIERE :															:	
:CLAS. FREQ:															:	
:GR. PROF. :		< 8 ans:	08-09 :	10-14 :	15-19 :	20-24 :	25-29 :	30-34 :	35-39 :	40-44 :	45-49 :	50-54 :	55-59 :	60et+ :	ND :	TOTAL :
REPUBLIQUE DU MALI																
PROF	0/1	-	-	-	8	652	3315	4175	2953	1600	777	379	139	128	70	14196
	2	-	-	-	-	8	44	79	75	37	29	29	9	9	-	319
	3	-	-	-	1	126	524	580	388	226	167	91	35	48	6	2192
	4	-	-	-	5	85	229	177	126	92	40	34	12	15	4	819
	5	-	-	-	1	23	50	71	40	21	14	11	5	5	-	241
	6	-	-	7	33	179	425	396	228	125	58	20	33	54	6	1564
	7/8/9	-	-	1	12	202	546	489	351	167	85	38	17	33	11	1952
	X	-	-	21	601	3906	1970	451	135	81	55	51	126	435	77	7909
	TOTAL	-	-	29	661	5181	7103	6418	4296	2349	1225	653	376	727	174	29192
SUP	0/1	-	-	-	-	124	940	2444	1348	884	563	304	116	127	37	6887
	2	-	-	-	-	6	35	113	94	70	55	27	13	6	3	422
	3	-	-	-	-	25	162	293	168	95	62	39	22	14	3	883
	4	-	-	-	1	18	71	88	51	38	18	13	7	9	2	316
	5	-	-	-	-	8	12	12	11	6	5	3	-	-	-	57
	6	-	-	-	9	27	73	93	33	21	12	10	9	18	1	306
	7/8/9	-	-	-	1	12	58	82	44	35	27	13	4	3	-	279
	X	-	-	1	101	1688	2059	496	109	48	50	28	67	188	13	4848
	TOTAL	-	-	1	112	1908	3410	3621	1858	1197	792	437	238	365	59	13998
DIP/T.	0/1	-	-	-	-	9	38	87	90	74	64	18	9	6	1	396
	2	-	-	-	-	1	3	10	9	4	3	3	1	1	-	35
	3	-	-	-	-	1	5	15	7	8	8	3	3	-	-	50
	4	1	-	-	1	2	3	4	6	1	5	1	-	1	-	25
	5	-	-	-	1	1	-	2	1	2	1	1	-	1	-	10
	6	-	-	3	3	5	7	14	7	3	-	2	2	1	-	47
	7/8/9	-	-	-	1	4	2	5	4	5	1	2	-	2	-	26
	X	-	5	6	14	11	11	8	10	6	3	2	6	12	1	95
	TOTAL	1	5	9	20	34	69	145	134	103	85	32	21	24	2	684
1 CAM.	0/1	-	-	-	-	-	1	-	4	-	2	-	1	-	-	8
	2	-	-	-	-	-	-	-	-	1	-	-	-	-	-	1
	3	-	-	-	-	-	1	-	1	-	-	-	1	-	-	3
	4	-	-	-	-	1	6	1	2	2	-	1	-	-	-	13
	5	-	-	-	-	1	1	4	4	2	-	-	-	-	-	12
	6	10	27	307	482	516	499	320	220	114	74	39	19	24	1	2652
	7/8/9	-	-	2	4	14	10	5	6	8	4	1	1	3	1	59
	X	74	41	59	21	14	8	1	1	1	-	-	-	2	-	222
	TOTAL	84	68	368	507	546	526	331	238	128	80	41	22	29	2	2970

TABLEAU E-7 : POPULATION RESIDENTE DE 6 ANS ET PLUS SUIVANT LE SEXE, L'AGE, LA PROFESSION ET LA DERNIERE CLASSE FREQUENTEE
(PAYS)

:DERNIERE :		AGES													:	
:CLAS. FREQ:																
:GR. PROF. :		< 8 ans:	08-09 :	10-14 :	15-19 :	20-24 :	25-29 :	30-34 :	35-39 :	40-44 :	45-49 :	50-54 :	55-59 :	60et+ :	ND :	TOTAL :
REPUBLICQUE DU MALI																
>1 CAM.0/1	-	-	2	-	2	5	10	8	9	8	6	5	9	2	66	
2	-	-	-	-	-	-	-	-	-	1	-	1	-	-	2	
3	-	-	-	-	1	2	1	1	-	1	-	-	2	-	8	
4	-	-	-	1	10	23	14	14	3	5	3	-	3	-	76	
5	-	-	-	-	5	4	5	6	3	3	4	3	1	-	34	
6	-	-	316	1138	1680	1907	1361	896	518	293	174	106	162	16	8567	
7/8/9	-	-	2	11	24	41	45	44	17	14	5	8	7	-	218	
X	-	-	114	66	35	19	8	6	5	5	5	3	15	-	281	
TOTAL	-	-	434	1216	1757	2001	1444	975	555	330	197	126	199	18	9252	
ND	0/1	2	-	88	13	136	315	444	458	433	359	303	181	429	1244	4405
	2	-	-	-	-	1	4	5	7	11	14	9	6	4	4	65
	3	-	-	-	-	13	46	84	94	79	81	64	25	23	19	528
	4	2	2	47	217	398	570	603	578	526	386	318	248	367	76	4338
	5	-	3	17	123	230	317	283	286	301	254	210	125	108	61	2318
	6	2337	2584	7806	7883	7048	6890	5806	5361	4785	3890	3522	2860	6083	192	67047
	7/8/9	34	32	237	603	818	927	859	953	850	671	471	289	478	145	7367
	X	10073	5077	7668	3488	1695	1057	629	485	464	392	465	503	2583	187	34766
	TOTAL	12448	7698	15863	12327	10339	10126	8713	8222	7449	6047	5362	4237	10075	1928	120834
*** FEMMES ***																
NEANT	0/1	15	26	106	102	118	117	141	153	115	107	98	74	195	267	1634
	2	-	-	-	-	-	5	2	-	-	-	-	-	1	-	8
	3	2	2	3	14	19	23	13	15	8	6	6	2	3	-	116
	4	981	1450	5222	8612	8642	9653	8688	8377	7476	5765	4887	3423	5493	425	79094
	5	191	311	4669	8405	2699	1790	1262	926	760	499	457	289	446	94	22798
	6	47641	49760	125302	126488	105909	106838	85881	74149	61439	49066	39755	27894	43529	2485	946136
	7/8/9	3591	3712	10721	14821	14185	15044	13384	11043	10413	7937	7766	5179	11218	423	129437
	X	166274	107591	175823	147227	131421	130826	106745	90799	79459	61988	61523	46791	167626	5853	1479946
	TOTAL	218695	162852	321846	305669	262993	264296	216116	185462	159670	125368	114492	83652	228511	9547	2659169
F1	0/1	1	1	7	29	131	274	283	192	147	113	56	13	11	5	1263
	2	-	-	-	-	1	3	4	1	4	1	-	1	-	-	15
	3	-	-	-	9	72	135	166	108	93	44	9	3	1	3	643
	4	5	29	405	1476	1368	1281	1045	470	276	202	96	46	60	29	6788
	5	-	4	290	804	238	145	73	37	11	16	4	-	-	5	1627
	6	240	673	3473	5892	3996	3254	2344	681	278	185	88	47	55	58	21264
	7/8/9	5	34	309	783	688	641	432	183	88	44	22	10	23	13	3275
	X	17977	32514	70052	31490	14922	10310	6797	2617	1306	815	507	328	512	376	190523
	TOTAL	18228	33255	74536	40483	21416	16043	11144	4289	2203	1420	782	448	662	489	225398

TABLEAU E-7 : POPULATION RESIDENTE DE 6 ANS ET PLUS SUIVANT LE SEXE, L'AGE, LA PROFESSION ET LA DERNIERE CLASSE FREQUENTEE
(PAYS)

		AGES														
:DERNIERE :																
:CLAS. FREQ:																
:GR. PROF. :		< 8 ans :	08-09 :	10-14 :	15-19 :	20-24 :	25-29 :	30-34 :	35-39 :	40-44 :	45-49 :	50-54 :	55-59 :	60et+ :	ND :	TOTAL :
REPUBLIQUE DU MALI																
F2	0/1	-	-	-	47	394	610	562	366	148	53	28	7	1	11	2227
	2	-	-	-	-	3	6	9	8	2	2	-	-	1	1	32
	3	-	-	-	29	440	831	872	421	88	32	11	3	-	4	2731
	4	-	-	13	260	779	725	448	236	63	33	18	8	6	5	2594
	5	-	-	12	80	136	93	65	21	7	2	-	1	1	1	419
	6	-	-	57	491	810	507	368	152	30	14	18	7	13	4	2471
	7/8/9	-	-	8	124	339	277	193	84	26	9	4	5	7	1	1077
	X	-	-	3062	16822	11555	6486	3126	1302	278	156	97	71	119	102	43176
	TOTAL	-	-	3152	17853	14456	9535	5643	2590	642	301	176	102	148	129	54727
SEC	0/1	-	-	-	3	68	250	213	160	103	34	13	5	3	1	853
	2	-	-	-	1	4	6	10	5	1	-	-	-	1	-	28
	3	-	-	-	3	53	189	146	60	42	15	3	3	1	1	516
	4	-	-	1	2	37	72	26	21	9	2	2	1	3	1	177
	5	-	-	-	1	12	16	7	4	2	-	-	-	1	1	44
	6	-	-	3	12	22	27	8	3	2	1	3	1	2	-	84
	7/8/9	-	-	-	2	22	16	8	3	6	3	1	1	1	-	63
	X	-	-	30	1105	1485	702	198	79	41	19	26	14	19	52	3770
	TOTAL	-	-	34	1129	1703	1278	616	335	206	74	48	25	31	56	5535
PROF	0/1	-	-	-	12	386	1186	1180	795	417	147	62	19	16	15	4235
	2	-	-	-	-	13	35	59	27	9	3	2	1	-	-	149
	3	-	-	-	15	322	817	781	305	105	40	12	2	2	6	2407
	4	-	-	-	2	42	101	50	12	7	5	3	3	1	-	226
	5	-	-	-	4	9	9	6	3	-	1	-	1	-	-	33
	6	-	-	-	6	40	27	10	5	-	1	1	1	1	-	91
	7/8/9	-	-	-	9	19	29	21	7	2	3	2	-	-	1	93
	X	-	-	22	558	2573	1289	271	88	40	16	18	27	45	23	4970
	TOTAL	-	-	22	606	3404	3493	2378	1242	580	215	100	54	65	45	12204
SUP	0/1	-	-	-	1	47	222	420	199	119	53	26	7	14	1	1109
	2	-	-	-	1	2	16	24	23	6	2	1	-	-	-	75
	3	-	-	-	-	20	84	96	43	30	5	5	1	1	2	287
	4	-	-	-	-	2	8	7	5	2	1	-	2	1	-	28
	5	-	-	-	-	-	1	4	-	-	-	-	1	-	-	6
	6	-	-	-	2	3	9	1	-	-	-	-	-	1	-	16
	7/8/9	-	-	-	-	1	6	1	2	3	2	-	-	-	-	15
	X	-	-	1	61	468	446	130	39	23	14	14	11	17	7	1231
	TOTAL	-	-	1	65	543	792	683	311	183	77	46	22	34	10	2767

TABLEAU E-7 : POPULATION RESIDENTE DE 6 ANS ET PLUS SUIVANT LE SEXE, L'AGE, LA PROFESSION ET LA DERNIERE CLASSE FREQUENTEE
(PAYS)

		AGES														
:DERNIERE :																
:CLAS. FREQ.:																
:GR. PROF. :< 8 ans:		08-09	10-14	15-19	20-24	25-29	30-34	35-39	40-44	45-49	50-54	55-59	60et+	ND	TOTAL	
REPUBLIQUE DU MALI																
DIP/T.	0/1	-	-	-	-	7	28	30	23	11	7	-	1	1	-	108
	2	-	-	-	-	-	1	-	-	-	-	-	-	-	-	1
	3	-	-	-	-	2	12	12	6	3	1	1	-	-	-	37
	4	-	-	-	-	1	-	2	1	1	-	-	-	-	-	5
	5	-	-	-	-	-	-	-	-	-	-	-	-	-	-	-
	6	-	1	-	1	1	-	2	-	-	-	-	-	-	-	5
	7/8/9	-	-	-	1	1	-	-	-	-	1	-	-	-	-	3
	X	1	1	10	15	13	11	10	2	3	1	2	3	3	-	75
	TOTAL	1	2	10	17	25	52	56	32	18	10	3	4	4	-	234
1 CAM.	0/1	-	-	-	-	-	1	-	-	-	-	-	-	-	-	1
	2	-	-	-	-	-	-	-	-	-	-	-	-	-	-	-
	3	-	-	-	-	-	-	1	1	-	-	-	-	-	-	2
	4	-	-	-	-	1	2	1	1	-	-	-	-	-	-	5
	5	-	-	-	-	2	-	-	-	-	-	-	-	-	-	2
	6	4	7	29	48	33	15	8	9	5	3	-	2	-	-	163
	7/8/9	-	-	1	-	4	2	1	-	1	-	-	-	-	-	9
	X	45	40	43	21	16	10	14	6	1	4	1	-	1	1	203
	TOTAL	49	47	73	71	54	30	25	17	7	7	1	2	1	1	385
>1 CAM.	0/1	-	-	1	-	1	1	2	3	2	-	3	-	-	-	13
	2	-	-	-	-	-	-	-	-	-	-	-	-	-	-	-
	3	-	-	-	-	-	2	-	-	-	-	-	-	-	-	2
	4	-	-	1	3	5	2	3	3	3	2	2	1	-	-	25
	5	-	-	2	4	1	-	1	-	-	-	-	-	-	-	8
	6	-	-	43	109	86	55	47	26	19	5	9	13	4	1	417
	7/8/9	-	-	2	7	10	4	6	1	1	-	1	-	1	-	33
	X	-	-	77	80	56	50	25	24	12	9	8	8	14	4	367
	TOTAL	-	-	126	203	159	114	84	57	37	16	23	22	19	5	865
ND	D/1	-	1	25	9	28	60	72	54	33	27	12	4	4	732	1061
	2	-	-	-	-	1	4	3	-	1	2	-	-	-	1	12
	3	-	-	1	2	22	42	60	32	12	9	2	-	-	4	186
	4	36	43	209	365	384	439	410	388	342	270	205	109	175	33	3408
	5	10	5	308	547	150	78	38	29	19	20	15	5	12	14	1250
	6	1286	1332	3615	4104	3398	3538	2739	2223	1927	1396	1194	805	1177	91	28825
	7/8/9	40	52	193	288	325	312	269	227	188	157	134	97	188	15	2485
	X	10141	5460	8907	6963	5744	5533	4381	3807	3176	2546	2428	1816	6122	463	67487
	TOTAL	11513	6893	13258	12278	10052	10006	7972	6760	5698	4427	3990	2836	7678	1353	104714

TABLEAU E-7 : POPULATION RESIDENTE DE 6 ANS ET PLUS SUIVANT LE SEXE, L'AGE, LA PROFESSION ET LA DERNIERE CLASSE FREQUENTEE
(PAYS)

		AGES															
:DERNIERE :																	
:CLAS. FREQ:																	
:GR. PROF. :< 8 ans: 08-09 :		10-14 :	15-19 :	20-24 :	25-29 :	30-34 :	35-39 :	40-44 :	45-49 :	50-54 :	55-59 :	60et+ :	ND :	TOTAL :			
REPUBLIQUE DU MALI																	
*** ENSEMBLE ***																	
NEANT	0/1	24	40	196	200	622	1106	1417	1715	1717	1626	1417	1112	2741	637	14570	
	2	-	-	-	-	-	9	7	7	2	6	4	4	3	-	42	
	3	4	2	10	26	53	101	100	108	105	109	119	61	118	4	920	
	4	1158	1598	5918	10943	12524	15277	14325	14128	12529	9900	7980	5652	9242	892	122066	
	5	220	347	5030	9783	4880	4917	4163	3926	3607	3035	2500	1458	1768	273	45907	
	6	134286	137532	354200	321379	253782	244631	207243	193105	171571	143025	124658	98851	201058	5549	2590870	
	7/8/9	4586	4685	15338	23862	25133	27468	24571	22867	20852	16608	14635	9725	19332	1100	230762	
	X	295788	174017	251415	173783	144596	139085	112133	95448	84185	66284	66889	52564	210849	6690	1873726	
	TOTAL	436066	318221	632107	539976	441590	432594	363959	331304	294568	240593	218202	169427	445111	15145	4878863	
F1	0/1	4	7	21	106	345	768	940	682	697	601	395	176	219	31	4992	
	2	-	-	-	1	3	9	19	23	24	32	32	7	13	-	163	
	3	-	-	-	27	168	309	389	300	409	506	314	94	131	11	2658	
	4	11	44	627	2722	3084	2794	2365	1241	838	662	422	242	365	63	15480	
	5	1	7	399	1767	1915	1527	1262	718	524	487	375	173	179	34	9368	
	6	1057	3137	17020	29074	19291	13784	12612	5203	3005	2491	2087	1596	2675	158	113190	
	7/8/9	28	107	1687	6555	6378	4522	3610	2082	1444	1208	871	473	644	85	29694	
	X	44384	81498	173368	61306	20937	12577	7717	3021	1628	1109	890	932	2379	596	412342	
	TOTAL	45485	84800	193122	101558	52121	36290	28914	13270	8569	7096	5386	3693	6605	978	587887	
F2	0/1	-	-	2	108	951	1482	1491	1143	803	423	238	88	111	38	6878	
	2	-	-	1	2	14	33	37	36	17	11	14	2	4	1	172	
	3	-	-	1	47	853	1571	1692	1051	378	203	115	40	54	18	6023	
	4	-	-	37	806	2685	2652	1721	962	334	198	129	88	100	30	9742	
	5	-	-	21	261	1115	984	689	432	160	118	103	36	38	13	3970	
	6	-	-	402	4048	7287	4693	3585	1864	652	497	421	365	701	53	24568	
	7/8/9	-	-	66	1129	3607	3068	2064	1189	459	305	190	100	128	48	12353	
	X	-	-	8118	45376	22451	9871	4203	1825	420	265	210	243	618	266	93866	
	TOTAL	-	-	8648	51777	38963	24354	15482	8502	3223	2020	1420	962	1754	467	157572	
SEC	0/1	-	-	-	14	258	1056	1303	923	577	327	199	65	65	14	4801	
	2	-	-	-	1	8	36	44	33	20	9	12	3	5	1	172	
	3	-	-	-	4	135	477	487	256	157	94	42	20	26	3	1701	
	4	-	-	3	20	232	515	311	179	85	43	41	19	27	6	1481	
	5	-	-	-	4	75	136	118	47	19	16	9	8	5	3	440	
	6	-	-	13	129	332	508	343	182	114	71	68	65	131	4	1960	
	7/8/9	-	-	-	20	198	347	296	146	90	60	31	29	30	8	1255	
	X	-	-	73	4133	6443	2191	575	200	98	77	51	77	256	238	14412	
	TOTAL	-	-	89	4325	7681	5266	3477	1966	1160	697	453	286	545	277	26222	

TABLEAU E-7 : POPULATION RESIDENTE DE 6 ANS ET PLUS SUIVANT LE SEXE, L'AGE, LA PROFESSION ET LA DERNIERE CLASSE FREQUENTEE
(PAYS)

		AGES														
:DERNIERE :																:
:CLAS. FREQ:																:
:GR. PROF. :< 8 ans: 08-09 :		10-14 :	15-19 :	20-24 :	25-29 :	30-34 :	35-39 :	40-44 :	45-49 :	50-54 :	55-59 :	60et+ :	ND :	TOTAL :	:	
REPUBLIQUE DU MALI																
PROF	0/1	-	-	-	20	1038	4501	5355	3748	2017	924	441	158	144	85	18431
	2	-	-	-	-	21	79	138	102	46	32	31	10	9	-	468
	3	-	-	-	16	448	1341	1361	693	331	207	103	37	50	12	4599
	4	-	-	-	7	127	330	227	138	99	45	37	15	16	4	1045
	5	-	-	-	5	32	59	77	43	21	15	11	6	5	-	274
	6	-	-	7	39	219	452	406	233	125	58	21	34	55	6	1655
	7/8/9	-	-	1	21	221	575	510	358	169	88	40	17	33	12	2045
	X	-	-	43	1159	6479	3259	722	223	121	71	69	153	480	100	12879
	TOTAL	-	-	51	1267	8585	10596	8796	5538	2929	1440	753	430	792	219	41396
SUP	0/1	-	-	-	1	171	1162	2864	1547	1003	616	330	123	141	38	7996
	2	-	-	-	1	8	51	137	117	76	57	28	13	6	3	497
	3	-	-	-	-	45	246	389	211	125	67	44	23	15	5	1170
	4	-	-	-	1	20	79	95	56	40	19	13	9	10	2	344
	5	-	-	-	-	8	13	16	11	6	5	3	1	-	-	63
	6	-	-	-	11	30	82	94	33	21	12	10	9	19	1	322
	7/8/9	-	-	-	1	13	64	83	46	38	29	13	4	3	-	294
	X	-	-	2	162	2156	2505	626	148	71	64	42	78	205	20	6079
	TOTAL	-	-	2	177	2451	4202	4304	2169	1380	869	483	260	399	69	16765
DIP/T.	0/1	-	-	-	-	16	66	117	113	85	71	18	10	7	1	504
	2	-	-	-	-	1	4	10	9	4	3	3	1	1	-	36
	3	-	-	-	-	3	17	27	13	11	9	4	3	-	-	87
	4	1	-	-	1	3	3	6	7	2	5	1	-	1	-	30
	5	-	-	-	1	1	-	2	1	2	1	1	-	1	-	10
	6	-	1	3	4	6	7	16	7	3	-	2	2	1	-	52
	7/8/9	-	-	-	2	5	2	5	4	5	2	2	-	2	-	29
	X	1	6	16	29	24	22	18	12	9	4	4	9	15	1	170
	TOTAL	2	7	19	37	59	121	201	166	121	95	35	25	28	2	918
1 CAM.	0/1	-	-	-	-	-	2	-	4	-	2	-	1	-	-	9
	2	-	-	-	-	-	-	-	-	1	-	-	-	-	-	1
	3	-	-	-	-	-	1	1	2	-	-	-	1	-	-	5
	4	-	-	-	-	2	8	2	3	2	-	1	-	-	-	18
	5	-	-	-	2	1	1	4	4	2	-	-	-	-	-	14
	6	14	34	336	530	549	514	328	229	119	77	39	21	24	1	2815
	7/8/9	-	-	3	4	18	12	6	6	9	4	1	1	3	1	68
	X	119	81	102	42	30	18	15	7	2	4	1	-	3	1	425
	TOTAL	133	115	441	578	600	556	356	255	135	87	42	24	30	3	3355

TABLEAU E-7 : POPULATION RESIDENTE DE 6 ANS ET PLUS SUIVANT LE SEXE, L'AGE, LA PROFESSION ET LA DERNIERE CLASSE FREQUENTEE
(PAYS)

		AGES														
:DERNIERE :															:	
:CLAS. FREQ:															:	
:GR. PROF. :< 8 ans: 08-09 : 10-14 : 15-19 : 20-24 : 25-29 : 30-34 : 35-39 : 40-44 : 45-49 : 50-54 : 55-59 : 60et+ :		ND													TOTAL :	
REPUBLIQUE DU MALI																
>1	CAM.0/1	-	-	3	-	3	6	12	11	8	9	5	9	2	79	
	2	-	-	-	-	-	-	-	-	1	-	1	-	-	2	
	3	-	-	-	-	1	4	1	1	-	1	-	2	-	10	
	4	-	-	1	4	15	25	17	17	6	7	5	1	3	101	
	5	-	-	2	4	6	4	6	6	3	3	4	3	1	42	
	6	-	-	359	1247	1766	1962	1408	922	537	298	183	119	166	8984	
	7/8/9	-	-	4	18	34	45	51	45	18	14	6	8	8	251	
	X	-	-	191	146	91	69	33	30	17	14	13	11	29	648	
	TOTAL	-	-	560	1419	1916	2115	1528	1032	592	346	220	148	218	10117	
ND	0/1	2	1	113	22	164	375	516	512	466	386	315	185	433	1976	5466
	2	-	-	-	-	2	8	8	7	12	16	9	6	4	5	77
	3	-	-	1	2	35	88	144	126	91	90	66	25	23	23	714
	4	38	45	256	582	782	1009	1013	966	868	656	523	357	542	109	7746
	5	10	8	325	670	380	395	321	315	320	274	225	130	120	75	3568
	6	3623	3916	11421	11987	10446	10428	8545	7584	6712	5286	4716	3665	7260	283	95872
	7/8/9	74	84	430	891	1143	1239	1128	1180	1038	828	605	386	666	160	9852
	X	20214	10537	16575	10451	7439	6590	5010	4292	3640	2938	2893	2319	8705	650	102253
	TOTAL	23961	14591	29121	24605	20391	20132	16685	14982	13147	10474	9352	7073	17753	3281	225548

TABLEAU E-8 : POPULATION RESIDENTE DE 6 ANS ET PLUS SUIVANT LE SEXE, L'AGE ET LA PROFESSION
(PAYS)

:PROFESSION: : ET : SEXE	AGES													ND	TOTAL
	< 8 ans	08-09	10-14	15-19	20-24	25-29	30-34	35-39	40-44	45-49	50-54	55-59	60et+		
REPUBLIQUE DU MALI															
HOMMES															
011	-	-	-	-	8	7	20	13	13	2	3	1	-	1	68
012	-	-	-	-	-	1	-	2	2	1	-	-	-	-	6
013	-	-	-	-	7	33	78	46	32	22	16	5	10	5	254
014	-	-	-	-	-	7	10	2	3	1	-	1	1	-	25
021	-	-	-	-	2	13	25	16	17	8	3	-	-	-	84
022	-	-	-	-	8	59	128	79	79	39	30	9	4	2	437
023	-	-	-	-	3	15	41	45	27	23	6	2	2	-	164
024	-	-	-	-	2	7	15	13	19	15	8	2	-	-	81
025	-	-	-	-	1	2	16	6	8	5	4	-	-	-	42
026	-	-	-	-	-	-	-	1	3	1	-	-	-	-	5
027	-	-	-	-	-	6	19	8	4	9	-	-	1	-	47
028	-	-	-	-	-	3	5	2	-	2	-	1	-	-	13
029	-	-	-	2	28	224	448	222	156	115	43	13	16	15	1282
031	-	-	-	-	26	44	75	49	34	21	19	5	6	4	283
032	-	-	-	2	24	45	39	29	11	12	4	3	1	-	170
033	-	-	-	-	26	104	138	105	56	34	22	6	8	5	504
034	-	-	-	5	15	42	64	42	31	34	12	6	5	2	258
035	-	-	-	-	2	15	19	21	21	11	3	1	1	1	95
036	-	-	-	-	2	11	5	5	4	3	2	-	-	-	32
037	-	-	-	-	4	1	1	2	2	-	-	-	-	-	10
038	-	-	-	-	2	5	7	6	4	-	-	-	-	1	25
039	-	-	-	1	33	114	164	107	76	39	23	11	4	5	577
041	-	-	-	-	1	8	14	5	13	32	15	5	2	-	95
042	-	-	-	-	31	14	18	15	19	15	20	6	14	2	154
043	-	-	-	-	-	2	1	1	2	1	-	-	-	-	7
051	-	-	-	-	1	8	24	9	9	7	5	1	3	-	67
052	-	-	-	-	-	2	5	6	4	1	-	-	-	-	18
053	-	-	-	-	20	136	271	163	90	54	21	5	10	4	774
054	-	-	-	-	32	136	234	93	63	44	24	8	6	3	643
061	-	-	-	-	2	42	117	83	62	52	27	14	15	4	418
062	-	-	-	-	-	4	3	4	3	-	-	-	-	-	14
063	-	-	-	-	-	2	5	5	3	-	4	4	-	-	23
064	-	-	-	-	-	2	4	1	1	2	-	1	-	-	12
065	-	-	-	-	27	243	319	156	93	64	44	10	18	7	981
066	-	-	-	-	10	24	58	39	25	30	9	2	7	1	205
067	-	-	-	-	12	41	85	35	20	17	19	8	10	1	248
068	-	-	-	-	3	9	9	9	2	2	2	-	4	-	40
069	-	-	-	-	-	-	2	2	2	1	1	-	-	-	8
071	-	-	-	2	54	179	288	236	227	230	150	46	55	7	1474
072	-	-	-	6	120	236	307	223	207	255	176	67	61	11	1669
073	-	-	-	-	-	-	-	-	-	-	-	-	-	-	-
074	-	-	-	1	9	13	18	8	9	12	13	3	7	2	95
075	-	-	-	-	-	1	-	3	1	-	-	-	-	-	5
076	-	-	-	-	-	-	4	-	1	1	-	-	-	-	6
077	-	-	-	-	-	5	3	5	-	2	1	-	-	-	16
079	-	-	-	1	9	24	62	34	24	30	13	5	3	-	205

TABLEAU E-B : POPULATION RESIDENTE DE 6 ANS ET PLUS SUIVANT LE SEXE, L'AGE ET LA PROFESSION
(PAYS)

:PROFESSION:	AGES														: MD :	: TOTAL :
	: ET :	:< 8 ans:	08-09 :	10-14 :	15-19 :	20-24 :	25-29 :	30-34 :	35-39 :	40-44 :	45-49 :	50-54 :	55-59 :	60et+ :		
REPUBLIQUE DU MALI																
081	-	-	-	-	7	23	45	47	49	18	7	2	2	2	202	
082	-	-	-	-	3	13	27	23	9	9	5	1	-	-	90	
083	-	-	-	-	2	2	1	1	1	-	-	-	-	-	7	
084	-	-	-	-	2	1	5	6	5	3	2	-	-	-	24	
090	-	-	-	-	17	147	247	194	140	94	46	15	11	5	916	
110	-	-	1	4	226	794	981	650	362	329	164	77	93	25	3706	
121	-	-	-	-	1	21	34	8	2	2	3	1	11	1	84	
122	-	-	-	-	5	34	98	62	22	22	20	12	7	5	287	
129	-	-	-	-	7	45	75	38	20	34	18	12	14	3	266	
131	-	-	-	-	9	18	71	58	39	23	10	7	4	-	239	
132	-	-	-	-	60	257	879	464	302	148	84	40	22	13	2269	
133	-	-	1	37	606	2891	3521	2763	1797	768	381	112	137	70	13084	
134	-	-	-	1	8	9	15	5	2	1	-	-	2	-	43	
135	-	-	1	26	110	93	63	81	61	51	33	22	34	2	577	
139	-	-	-	9	41	56	52	54	64	42	26	19	18	2	383	
141	-	-	-	-	5	17	21	18	20	16	17	17	30	1	162	
149	-	-	-	-	1	7	15	5	14	11	7	4	10	-	74	
151	-	-	-	-	-	1	2	1	-	2	1	-	2	-	9	
159	-	-	-	-	3	18	40	41	25	14	17	9	10	1	178	
161	3	8	14	40	56	74	46	59	48	41	28	20	32	4	473	
162	-	-	2	4	14	11	18	12	7	4	5	-	-	1	78	
163	-	-	-	24	51	59	54	33	29	33	22	17	10	2	334	
171	-	-	2	8	15	16	23	18	9	9	4	6	5	1	116	
172	-	-	-	-	3	4	1	2	-	-	-	-	2	-	12	
173	4	4	18	35	34	62	58	64	62	44	34	39	99	21	578	
174	-	-	-	-	1	6	3	5	2	2	3	1	-	-	23	
175	-	-	-	2	1	3	2	3	1	6	5	1	2	2	28	
179	-	1	5	26	40	67	59	46	25	21	16	14	19	-	339	
180	-	-	1	10	4	8	4	4	3	4	1	-	1	-	40	
191	-	-	-	-	-	26	20	18	19	10	8	1	3	1	106	
192	-	-	-	-	2	10	10	25	13	4	2	1	2	-	68	
193	-	-	-	-	13	82	85	30	22	14	5	1	3	-	255	
194	-	-	-	-	-	-	2	-	-	-	2	-	-	-	4	
195	-	-	-	-	3	10	21	9	11	3	4	2	4	2	69	
199	-	-	-	-	3	11	18	15	3	5	3	2	4	-	64	
201	-	-	-	-	-	1	6	7	3	6	11	7	7	-	48	
202	-	-	-	-	3	22	57	55	38	34	21	6	5	6	247	
211	-	-	-	-	-	1	7	13	12	13	11	4	2	-	63	
212	-	-	-	-	-	1	1	5	3	1	-	-	-	-	11	
219	-	-	-	1	16	61	112	85	55	48	41	18	15	-	452	
300	-	-	-	-	7	27	37	31	23	24	24	6	12	-	191	
310	-	-	-	-	139	453	692	543	389	387	279	104	108	15	3109	
321	-	-	-	4	90	251	318	208	144	143	70	26	18	5	1277	
331	-	-	-	5	126	357	372	264	151	117	57	24	41	12	1526	
339	-	-	-	3	99	202	200	133	82	81	41	18	24	4	887	

TABLEAU E-B : POPULATION RESIDENTE DE 6 ANS ET PLUS SUIVANT LE SEXE, L'AGE ET LA PROFESSION
(PAYS)

:PROFESSION: : ET : SEXE	AGES												: NO	: TOTAL	
	: < 8 ans:	08-09	10-14	15-19	20-24	25-29	30-34	35-39	40-44	45-49	50-54	55-59			60et+
REPUBLIQUE DU MALI															
341	-	-	-	3	12	8	10	8	6	6	4	-	2	-	59
342	-	-	-	1	7	9	17	9	3	2	5	1	2	-	56
351	-	-	-	1	1	9	5	7	6	4	3	4	2	-	42
352	-	-	-	-	1	4	7	5	6	5	3	-	1	-	32
359	-	-	1	-	20	73	94	85	46	40	33	13	20	3	428
360	-	-	-	-	9	15	21	8	7	8	8	-	-	-	76
370	-	-	-	-	18	35	57	41	28	36	19	7	7	4	252
380	-	-	-	-	25	56	66	52	27	26	19	3	7	1	282
391	-	-	-	6	71	159	203	140	102	87	64	34	30	4	900
392	-	-	-	1	-	3	6	-	1	2	-	-	1	-	14
393	-	-	-	3	42	84	85	57	41	39	38	6	13	2	410
394	-	-	-	-	2	6	9	12	8	2	1	2	-	-	42
395	-	-	-	-	-	1	1	1	-	-	-	-	-	-	3
399	-	-	-	7	79	195	179	121	105	98	66	26	29	4	909
400	-	-	-	-	3	2	5	3	1	1	1	1	2	-	19
421	-	-	-	-	-	-	3	1	2	-	1	1	-	-	8
422	-	-	3	12	23	48	57	48	44	38	23	11	34	4	345
431	-	-	-	3	19	36	63	48	44	28	21	6	6	2	276
432	-	-	-	1	3	3	4	6	4	3	2	1	3	-	30
441	1	1	1	3	23	30	52	46	41	37	34	14	25	1	309
442	-	-	-	-	-	4	10	10	4	1	1	1	-	-	31
443	-	-	-	-	-	-	1	1	-	-	1	2	-	-	5
451	2	3	21	120	460	596	412	228	167	99	68	46	58	7	2287
452	31	54	285	1019	1490	1709	1349	1210	892	707	496	331	633	84	10290
490	150	106	661	3104	6005	7758	7241	6416	5325	4252	3232	2327	3739	502	50818
500	-	1	1	-	-	2	4	1	-	2	-	1	-	1	13
510	-	1	3	6	35	51	98	58	34	25	26	11	27	5	380
520	-	-	-	1	2	5	11	6	6	4	2	1	4	-	42
531	-	1	8	45	80	141	157	150	184	143	146	93	125	7	1280
532	-	-	1	13	35	48	26	22	24	10	7	6	8	-	200
540	7	14	152	496	379	243	138	83	62	37	37	7	11	16	1682
551	9	7	12	69	226	407	456	575	612	626	588	358	500	27	4472
552	-	-	-	-	-	-	-	-	-	-	-	-	-	-	-
560	-	1	6	36	128	277	244	201	163	118	94	35	84	7	1394
570	1	-	1	8	14	9	25	23	21	44	21	21	17	3	208
581	-	-	-	1	11	16	10	7	5	6	8	3	2	-	69
582	-	-	-	-	6	16	52	51	21	21	12	6	9	-	194
589	-	-	-	-	15	75	91	45	25	34	20	10	12	-	327
591	1	-	1	5	5	5	10	3	7	6	7	-	2	-	52
592	-	-	-	-	1	1	1	2	2	-	1	-	2	-	10
599	1	-	13	46	25	21	8	7	3	7	7	2	2	-	142
600	-	-	-	-	1	1	3	7	7	7	1	2	2	-	31
611	76846	79721	219154	203703	156623	140696	121738	113235	100452	87753	78246	67883	148110	2819	1596979
612	2	-	6	13	16	37	33	29	29	14	23	22	44	1	269
621	2	5	9	5	2	9	6	3	5	3	4	1	3	1	58

TABLEAU E-8 : POPULATION RESIDENTE DE 6 ANS ET PLUS SUIVANT LE SEXE, L'AGE ET LA PROFESSION
(PAYS)

PROFESSION: ET SEXE	AGES														ND	TOTAL
	< 8 ans	08-09	10-14	15-19	20-24	25-29	30-34	35-39	40-44	45-49	50-54	55-59	60et+			
REPUBLIQUE DU MALI																
622	1	2	-	3	4	2	6	6	4	1	2	4	1	-	36	
623	-	-	1	4	4	8	4	7	3	3	1	1	8	-	44	
624	2163	2261	5039	3509	2373	2106	1795	1466	1400	1002	902	551	1238	81	25886	
625	-	-	3	4	-	5	2	-	3	-	1	-	-	-	18	
626	-	-	-	-	-	-	2	1	1	-	-	-	-	-	4	
627	3	7	4	11	7	11	6	4	6	4	3	5	6	-	77	
628	-	-	1	2	9	21	9	11	6	5	4	-	3	-	71	
629	-	-	-	2	8	7	11	33	22	27	8	3	-	-	121	
631	29	23	67	103	148	152	182	173	171	118	115	64	140	16	1501	
632	1	-	2	12	52	118	187	124	47	29	24	10	12	5	623	
641	2051	2182	5368	5522	4210	4253	3864	3819	3200	2573	2418	1817	4235	146	45658	
649	3	1	4	3	6	8	10	8	8	4	2	4	-	-	61	
700	-	-	-	-	2	7	12	8	5	3	1	1	1	1	41	
711	1	2	12	30	48	68	66	58	45	27	24	11	16	1	409	
712	-	-	1	2	8	15	9	15	9	1	2	-	3	2	67	
713	-	-	-	3	13	14	19	14	11	5	1	3	2	-	85	
721	-	1	-	4	2	4	2	9	2	3	2	-	2	-	31	
722	-	-	-	-	-	-	-	-	-	-	-	-	-	-	-	
723	-	-	-	-	-	1	2	-	-	-	-	1	-	-	4	
724	-	-	-	-	-	2	1	-	-	2	-	-	-	-	5	
725	-	-	-	-	2	1	1	1	-	-	1	1	1	-	8	
726	-	-	-	-	1	-	1	1	2	-	-	-	-	-	5	
727	-	-	-	-	-	-	-	-	-	-	-	-	-	-	-	
728	-	-	-	-	1	-	-	-	-	-	-	-	-	-	1	
729	-	-	-	-	1	3	1	5	3	3	3	-	1	-	20	
731	-	-	-	1	1	2	1	3	2	4	-	3	-	-	17	
732	-	-	-	1	-	1	2	2	-	-	-	-	-	-	6	
733	-	-	-	1	1	-	1	1	1	1	-	-	-	-	6	
741	-	-	-	1	2	-	1	3	1	3	-	1	-	-	12	
742	-	-	-	-	-	-	2	-	-	1	-	-	-	-	3	
743	-	-	-	-	-	-	2	-	-	-	-	-	-	-	2	
744	-	-	-	1	-	3	1	-	1	1	1	1	-	-	9	
745	-	-	-	-	-	3	-	-	1	-	-	-	-	-	4	
749	-	-	-	-	1	7	2	5	1	3	-	-	-	-	19	
751	-	-	-	8	2	10	7	7	5	9	2	2	6	1	59	
752	1	1	7	8	15	16	9	8	12	7	3	3	5	-	95	
753	-	-	-	-	-	-	-	-	-	-	-	-	-	-	-	
754	1	2	22	103	95	111	104	98	79	71	55	51	127	3	922	
755	1	1	1	2	-	-	1	1	-	-	-	-	-	-	7	
756	-	-	-	1	12	12	12	17	9	9	6	3	10	-	91	
759	-	-	3	11	59	109	147	199	150	114	66	21	17	7	903	
761	5	-	9	9	8	5	14	10	7	11	6	2	14	1	101	
762	-	-	-	-	-	1	-	-	-	-	-	-	-	-	1	
771	-	-	3	48	66	66	46	31	23	15	11	2	7	2	320	
772	-	-	2	9	28	27	25	17	10	7	7	1	1	2	136	
773	8	15	124	457	684	741	681	668	507	415	286	191	313	40	5130	
774	-	-	-	-	-	-	1	-	1	-	-	1	-	-	3	

TABLEAU E-8 : POPULATION RESIDENTE DE 6 ANS ET PLUS SUIVANT LE SEXE, L'AGE ET LA PROFESSION
(PAYS)

:PROFESSION: : ET : SEXE	AGES														ND	TOTAL
	< 8 ans:	08-09	10-14	15-19	20-24	25-29	30-34	35-39	40-44	45-49	50-54	55-59	60et+			
	REPUBLIQUE DU MALI															
775	-	-	1	-	8	2	12	1	2	-	3	-	-	-	-	29
776	2	7	35	125	246	282	265	249	154	111	72	56	60	4	1668	
777	-	-	2	6	7	21	20	28	14	17	14	-	1	-	130	
778	-	-	-	2	3	6	1	1	3	2	1	-	-	-	19	
779	1	-	1	2	4	9	11	10	6	6	3	1	1	1	56	
781	-	-	-	-	-	-	-	-	-	1	1	-	-	-	2	
782	-	-	-	-	-	1	2	1	-	-	-	-	-	-	4	
783	-	-	-	4	5	16	18	22	20	14	10	3	3	-	115	
789	-	-	-	1	1	2	3	4	3	3	-	2	-	1	20	
791	26	28	407	1423	1680	1844	2108	1910	1553	1289	859	500	727	91	14445	
792	-	-	-	3	3	1	7	3	3	1	2	-	-	-	23	
793	-	-	-	-	2	-	2	-	-	-	1	-	-	1	6	
794	-	-	1	-	14	10	6	1	1	-	-	-	-	-	33	
795	-	-	3	7	18	10	8	6	5	6	2	5	12	-	82	
796	-	-	2	7	14	15	15	12	4	2	1	4	4	-	80	
799	-	-	-	3	3	6	3	4	4	2	2	1	3	2	33	
801	46	47	224	303	285	282	300	259	279	285	285	249	835	21	3700	
802	-	1	3	4	1	-	-	2	2	-	-	3	8	-	24	
803	1	4	9	19	34	26	19	27	17	10	9	11	15	-	201	
811	-	-	3	23	35	30	19	17	13	13	10	10	9	2	184	
812	-	-	1	2	2	4	5	8	2	4	1	-	-	-	29	
819	6	20	272	849	897	710	526	429	341	321	301	164	238	18	5092	
820	-	-	4	19	14	19	9	9	8	6	5	6	11	-	110	
831	35	36	113	187	175	171	164	176	149	118	132	88	183	1	1728	
832	-	-	-	1	-	3	3	3	1	2	-	-	-	-	13	
833	-	-	1	3	10	5	4	5	2	2	-	-	-	1	33	
834	-	-	-	1	2	4	1	-	2	2	-	1	2	-	15	
835	-	-	-	-	-	-	1	2	1	-	1	-	-	-	5	
839	1	2	7	20	45	43	48	37	32	12	10	7	16	-	280	
841	-	-	2	15	38	36	32	21	24	9	11	5	2	2	197	
842	-	-	4	12	25	43	52	48	44	25	24	11	21	1	310	
843	28	73	1249	3436	3339	2408	1663	1231	947	729	496	231	268	78	16176	
844	-	-	-	-	4	2	1	1	1	1	-	1	-	-	11	
849	-	-	1	3	9	15	11	15	4	13	4	2	-	-	77	
851	-	-	2	7	17	17	24	20	19	11	5	3	7	-	132	
852	-	-	1	2	7	7	9	6	4	3	5	-	-	-	44	
853	1	-	4	30	71	45	46	33	15	8	4	2	1	1	261	
854	1	3	22	64	146	200	175	149	118	58	47	11	13	9	1016	
855	1	4	61	306	617	562	465	282	200	148	92	30	34	17	2819	
856	-	-	-	-	-	2	4	3	1	-	2	-	-	-	12	
857	-	-	-	-	-	-	-	-	-	-	-	-	-	-	-	
859	-	-	7	34	101	107	78	63	41	31	10	5	9	3	489	
861	-	-	-	-	3	13	8	7	7	6	2	-	1	-	47	
862	-	-	1	5	20	21	23	16	19	18	8	3	1	5	140	
871	-	1	8	65	126	95	84	59	38	47	41	14	20	2	600	
872	1	3	116	494	590	441	293	231	152	129	103	48	55	12	2668	
873	4	8	174	502	523	274	173	140	93	55	39	17	14	2	2018	

TABLEAU E-8 : POPULATION RESIDENTE DE 6 ANS ET PLUS SUIVANT LE SEXE, L'AGE ET LA PROFESSION
(PAYS)

PROFESSION: ET SEXE	AGES													ND	TOTAL
	< 8 ans	08-09	10-14	15-19	20-24	25-29	30-34	35-39	40-44	45-49	50-54	55-59	60et+		
REPUBLIQUE DU MALI															
874	-	-	-	3	2	3	2	-	2	1	-	-	-	-	13
880	12	20	85	226	316	275	227	240	225	151	105	75	137	10	2104
891	-	-	1	1	-	2	5	2	2	2	3	1	1	-	20
892	15	13	31	26	23	21	25	16	14	10	14	9	19	-	236
893	-	-	-	-	-	1	-	1	2	-	-	-	-	-	4
894	-	-	-	-	-	-	2	1	-	-	-	-	-	-	3
895	-	-	2	5	12	14	17	9	9	4	3	1	5	-	81
899	-	-	1	-	5	1	4	3	2	-	1	-	-	-	17
901	-	-	1	6	11	11	8	8	11	6	2	3	1	-	68
902	-	-	5	13	13	18	7	11	7	4	4	2	1	1	86
910	-	-	-	-	-	-	4	1	1	-	-	-	-	-	6
921	-	-	1	6	15	26	45	25	15	10	8	3	3	3	160
922	-	-	-	-	6	10	13	8	4	1	2	-	1	-	45
923	-	-	-	-	2	-	-	1	-	1	-	-	1	-	5
924	-	-	2	-	4	4	3	3	-	3	2	-	-	-	21
925	-	-	-	-	-	4	2	1	1	-	-	-	-	-	8
926	-	1	-	-	3	-	5	4	4	5	1	-	3	-	26
927	-	-	-	-	-	1	-	-	-	-	-	-	1	-	2
929	-	-	-	-	3	-	2	1	-	-	1	1	-	-	8
931	-	-	14	67	106	114	124	112	111	84	69	39	43	6	889
939	-	-	5	25	29	30	18	28	23	23	17	10	11	2	221
941	1	-	2	3	1	6	3	4	5	5	6	2	3	-	41
942	60	65	112	107	98	65	54	45	50	56	23	18	93	5	851
943	-	-	1	5	9	14	28	20	23	8	8	-	3	1	120
949	18	17	43	89	247	263	226	190	150	101	79	47	53	7	1530
951	24	29	127	538	1198	1479	1462	1547	1384	1343	1086	825	1259	90	12391
952	-	1	13	70	130	123	89	105	88	81	55	38	37	5	835
953	-	-	-	1	-	-	1	-	1	-	-	-	-	-	3
954	8	9	134	404	442	409	303	249	239	197	150	110	135	12	2801
955	-	-	-	1	4	3	3	2	1	-	1	2	1	-	18
956	-	-	-	-	-	1	-	3	-	-	-	-	-	-	4
957	-	-	-	1	2	4	7	2	-	1	4	3	3	-	27
959	-	-	1	13	36	57	48	54	43	42	40	19	33	-	386
961	-	-	-	-	-	1	-	-	-	-	2	-	-	-	3
969	-	-	-	1	2	6	1	1	3	-	1	2	-	-	17
971	-	-	3	9	5	15	9	19	5	6	1	3	3	-	78
972	-	-	1	-	-	5	4	6	1	3	-	3	6	-	29
973	-	-	-	-	1	2	2	2	1	2	2	2	1	-	15
974	-	-	-	1	-	6	2	3	-	2	3	-	-	-	17
979	2	3	23	112	226	237	257	294	243	279	239	219	203	39	2376
981	-	-	-	5	2	5	7	5	9	6	10	8	14	-	71
982	-	-	-	-	2	5	1	1	4	2	1	1	1	-	18
983	-	-	1	2	6	14	9	14	4	5	3	3	2	1	64
984	-	-	2	7	80	164	182	134	93	103	59	31	66	7	928
985	-	3	19	158	350	453	397	335	292	288	216	94	72	31	2708
986	2	2	41	140	173	204	171	130	112	63	37	9	32	9	1125
989	-	-	3	13	39	56	46	44	45	24	39	15	21	2	347

TABLEAU E-8 : POPULATION RESIDENTE DE 6 ANS ET PLUS SUIVANT LE SEXE, L'AGE ET LA PROFESSION
(PAYS)

:PROFESSION:	AGES													ND	TOTAL
	: ET	:< 8 ans:	08-09 :	10-14 :	15-19 :	20-24 :	25-29 :	30-34 :	35-39 :	40-44 :	45-49 :	50-54 :	55-59 :		
: SEXE	:< 8 ans:	08-09 :	10-14 :	15-19 :	20-24 :	25-29 :	30-34 :	35-39 :	40-44 :	45-49 :	50-54 :	55-59 :	60et+ :	ND	TOTAL
REPUBLIQUE DU MALI															
999	125	79	566	2508	3970	4176	3072	2832	2193	1617	1058	490	577	222	23485
X10	-	1	2	2	32	25	11	3	1	-	1	1	3	-	82
X20	126	72	385	582	908	1096	1012	784	823	759	424	240	576	874	8661
X30	19970	14244	32285	28449	27303	27075	25429	22555	21901	16432	15335	9919	23262	2441	286600
X40	33002	54894	119243	61933	21503	6651	1149	425	-	-	-	-	-	-	298800
X50	-	-	-	-	-	-	-	-	-	-	-	-	-	-	-
X60	-	-	2	-	-	-	-	-	-	-	526	1508	5490	29	7555
X70	27	23	72	34	37	25	30	23	43	49	50	46	122	8	589
X90	122287	60546	64073	24927	16779	10483	5664	4075	4113	3717	4705	4869	40308	642	367188
X99	-	-	-	-	126	131	166	91	29	34	41	19	57	5	699
TOTAL	257161	214685	451102	347345	259552	230587	198985	178089	156580	131802	116685	95161	236082	8829	2882645

TABLEAU E-8 : POPULATION RESIDENTE DE 6 ANS ET PLUS SUIVANT LE SEXE, L'AGE ET LA PROFESSION
(PAYS)

:PROFESSION: : ET : SEXE	AGES													ND	TOTAL
	< 8 ans	08-09	10-14	15-19	20-24	25-29	30-34	35-39	40-44	45-49	50-54	55-59	60et+		
REPUBLIQUE DU MALI															
FEMMES															
011	-	-	-	-	1	8	8	4	-	2	-	-	-	-	23
012	-	-	-	-	-	-	-	-	-	-	-	-	-	-	-
013	-	-	-	-	1	1	5	4	1	1	-	-	-	-	13
014	-	-	-	-	-	1	-	-	-	-	-	-	-	-	1
021	-	-	-	-	-	2	2	1	-	-	-	-	-	-	5
022	-	-	-	-	2	4	5	-	2	1	-	-	-	-	14
023	-	-	-	-	1	3	2	-	1	-	-	-	-	-	7
024	-	-	-	-	-	-	1	-	-	-	-	-	-	-	1
025	-	-	-	-	-	1	2	-	-	1	-	-	-	-	4
026	-	-	-	-	-	-	-	-	-	-	-	-	-	-	-
027	-	-	-	-	-	1	-	2	-	-	-	-	-	-	3
028	-	-	-	-	-	-	2	1	-	-	-	-	-	-	3
029	-	-	-	-	10	26	35	7	5	1	-	-	-	-	84
031	-	-	-	-	-	2	3	-	2	-	-	-	-	-	7
032	-	-	-	-	7	5	2	2	1	-	-	-	-	-	17
033	-	-	-	-	3	9	7	1	1	-	-	-	1	-	22
034	-	-	-	-	1	2	4	2	-	-	-	-	-	-	9
035	-	-	-	-	-	-	1	1	-	-	-	-	-	-	2
036	-	-	-	-	2	4	3	1	1	1	-	-	-	-	12
037	-	-	-	-	-	-	-	-	-	-	-	-	-	-	-
038	-	-	-	-	-	-	-	-	-	-	-	-	-	-	-
039	-	-	-	-	5	19	26	9	3	1	-	1	-	-	64
041	-	-	-	-	-	1	-	-	-	-	-	-	1	-	2
042	-	-	-	-	1	-	-	-	-	-	-	-	-	-	1
043	-	-	-	-	-	-	-	-	-	-	-	-	-	-	-
051	-	-	-	-	-	2	4	-	2	-	-	-	-	-	8
052	-	-	-	-	-	-	2	1	-	-	-	-	-	-	3
053	-	-	-	-	5	22	26	3	-	-	1	-	-	-	57
054	-	-	-	-	11	15	30	19	3	1	-	-	1	-	80
061	-	-	-	-	5	10	25	25	12	4	5	-	1	1	88
062	-	-	-	-	2	2	3	1	-	1	-	-	1	-	10
063	-	-	-	-	-	2	8	3	2	-	-	-	-	-	15
064	-	-	-	-	-	1	-	-	-	-	-	-	-	-	1
065	-	-	-	-	13	47	25	2	4	-	-	2	-	-	93
066	-	-	-	-	4	13	6	3	1	-	-	-	-	-	27
067	-	-	-	-	6	30	32	16	7	1	-	2	-	4	98
068	-	-	-	-	1	4	7	5	1	-	-	-	-	-	18
069	-	-	-	-	1	-	-	-	-	-	-	-	-	-	1
071	-	-	-	5	68	198	187	140	100	81	23	12	11	7	832
072	-	-	-	24	234	336	286	185	89	77	50	7	6	3	1297
073	-	-	-	-	14	85	92	58	44	22	6	5	3	1	330
074	-	-	-	10	129	245	256	120	58	34	29	25	87	5	998
075	-	-	-	-	-	2	1	1	1	-	-	-	-	-	5
076	-	-	-	-	-	-	2	2	2	1	-	-	-	-	7
077	-	-	-	-	1	1	-	2	2	-	-	-	-	-	6
079	-	-	-	4	6	14	20	11	10	2	3	-	-	2	72

TABLEAU E-8 : POPULATION RESIDENTE DE 6 ANS ET PLUS SUIVANT LE SEXE, L'AGE ET LA PROFESSION
(PAYS)

	AGES													ND	TOTAL
	:PROFESSION:														
: ET	: SEXE														
	< 8 ans	08-09	10-14	15-19	20-24	25-29	30-34	35-39	40-44	45-49	50-54	55-59	60et+		
REPUBLIQUE DU MALI															
081	-	-	-	-	2	5	8	4	3	-	-	-	-	-	22
082	-	-	-	-	-	10	6	3	-	-	1	-	-	-	20
083	-	-	-	-	-	-	1	1	-	-	-	-	-	-	2
084	-	-	-	-	-	-	-	-	1	-	-	-	-	-	1
090	-	-	-	-	7	42	72	35	15	3	2	-	1	-	177
110	-	-	-	8	157	437	406	96	26	13	5	3	1	6	1158
121	-	-	-	-	-	2	6	1	2	-	-	-	1	-	12
122	-	-	-	-	2	14	15	10	12	1	1	-	-	-	55
129	-	-	-	-	3	9	21	14	10	1	-	-	-	-	58
131	-	-	-	-	1	7	16	14	5	4	1	-	-	-	48
132	-	-	-	-	7	60	148	91	44	25	10	4	9	3	401
133	-	-	-	22	239	755	766	743	406	114	52	12	10	7	3126
134	-	-	-	2	26	58	63	84	27	14	6	1	1	-	282
135	-	-	-	12	26	7	6	4	1	1	1	-	-	-	58
139	-	-	-	2	5	6	7	6	8	5	2	-	1	-	42
141	-	-	-	-	-	-	-	-	-	-	-	-	-	-	-
149	-	-	-	-	-	6	3	2	1	2	1	-	1	-	16
151	-	-	-	-	-	-	-	-	-	-	1	-	-	-	1
159	-	-	-	-	2	5	11	12	4	-	-	-	-	-	34
161	1	5	6	5	7	4	5	8	2	5	3	-	5	1	57
162	-	-	-	1	1	2	3	-	-	1	-	-	-	-	8
163	-	-	1	-	-	2	-	-	1	-	-	-	-	-	4
171	-	-	1	1	3	4	5	3	2	3	1	4	2	-	29
172	-	-	-	1	2	2	4	-	1	3	-	-	1	-	14
173	9	14	30	35	35	34	43	42	31	28	37	15	28	1	382
174	-	-	-	-	-	2	1	1	1	-	-	-	-	-	5
175	-	-	-	-	2	1	2	-	-	1	-	-	-	-	6
179	-	8	28	50	61	59	68	53	39	25	17	14	31	1	454
180	-	-	1	1	-	1	-	-	1	1	-	-	-	-	5
191	-	-	-	-	2	12	13	4	11	1	-	1	-	-	44
192	-	-	-	-	2	4	8	2	1	1	2	-	-	-	20
193	-	-	-	-	13	40	22	32	50	22	9	1	1	-	190
194	-	-	-	-	-	1	-	-	-	-	-	-	-	-	1
195	-	-	-	-	1	3	9	5	3	1	-	-	-	-	22
199	-	-	-	-	1	3	3	3	2	-	-	-	-	-	12
201	-	-	-	-	-	1	-	-	-	-	1	-	-	-	2
202	-	-	-	-	2	20	17	16	5	2	1	1	1	1	66
211	-	-	-	-	-	1	1	-	-	-	-	-	-	-	2
212	-	-	-	-	-	-	-	1	1	1	-	-	-	-	3
219	-	-	-	-	3	10	21	11	2	3	-	1	2	1	54
300	-	-	-	-	-	1	3	3	-	1	1	-	-	-	9
310	-	-	-	-	54	236	256	132	71	21	6	2	1	3	782
321	-	-	-	47	678	1248	1215	603	239	92	26	7	2	13	4170
331	-	-	-	7	102	355	325	90	15	8	4	-	2	2	910
339	-	-	-	2	24	71	84	30	10	7	1	1	-	-	230

TABLEAU E-8 : POPULATION RESIDENTE DE 6 ANS ET PLUS SUIVANT LE SEXE, L'AGE ET LA PROFESSION
(PAYS)

:PROFESSION: : ET : SEXE	AGES													ND	TOTAL
	< 8 ans:	08-09 :	10-14 :	15-19 :	20-24 :	25-29 :	30-34 :	35-39 :	40-44 :	45-49 :	50-54 :	55-59 :	60et+ :		
	REPUBLIQUE DU MALI														
775	20	12	54	70	61	68	52	47	34	24	14	12	23	-	491
776	70	69	272	418	396	372	283	256	215	233	184	142	229	10	3149
777	-	-	4	8	5	11	26	20	12	6	6	-	-	-	98
778	-	-	4	5	5	2	4	7	4	4	6	3	3	-	47
779	-	-	-	-	1	-	-	1	-	-	-	-	-	-	2
781	-	-	1	-	-	-	1	-	-	-	-	-	-	-	2
782	-	-	-	-	-	-	-	1	-	-	-	-	-	-	1
783	-	-	-	-	2	3	2	8	9	3	3	-	-	-	30
789	-	-	-	-	-	-	-	2	1	-	-	-	-	-	3
791	5	8	80	364	489	456	325	150	102	62	44	21	30	6	2142
792	-	-	-	-	-	2	1	-	-	1	1	-	1	-	6
793	-	-	-	-	1	-	1	1	-	-	-	-	-	-	3
794	-	-	-	-	-	-	-	-	-	-	-	-	-	-	-
795	-	-	4	14	22	24	13	9	2	1	1	-	1	4	95
796	-	1	-	2	2	5	3	2	2	2	3	2	-	-	24
799	1	2	6	4	1	12	5	8	1	6	1	3	5	-	55
801	29	35	104	190	236	229	206	168	167	108	113	57	126	13	1781
802	-	-	1	2	2	-	-	-	2	2	-	-	1	-	10
803	27	16	73	125	157	182	179	115	107	60	96	34	82	2	1255
811	-	-	1	-	-	-	-	1	-	1	-	1	1	-	5
812	-	-	-	1	-	-	-	-	-	-	-	1	1	-	3
819	2	1	3	6	8	6	4	2	2	1	2	-	4	-	41
820	-	-	-	-	-	2	-	-	-	-	-	-	-	-	2
831	6	8	12	20	21	12	18	7	9	5	2	3	9	1	133
832	-	-	3	-	2	3	3	5	1	-	-	-	2	-	19
833	-	-	-	-	-	-	-	-	-	-	-	-	-	-	-
834	-	-	-	-	-	1	-	-	-	-	-	-	-	-	1
835	-	-	-	-	-	-	-	-	-	-	-	-	-	-	-
839	-	-	-	-	-	1	1	-	-	-	-	-	-	-	2
841	-	-	-	-	-	-	1	-	-	-	-	-	-	-	1
842	1	1	2	9	6	3	1	7	5	1	1	3	3	-	43
843	1	3	17	21	32	10	9	2	6	3	1	4	1	2	112
844	-	-	-	-	-	-	-	-	-	-	-	-	-	-	-
849	-	-	-	-	-	-	-	-	2	-	-	-	-	-	2
851	-	-	-	-	1	2	-	-	-	-	-	-	-	-	3
852	-	1	1	1	3	2	-	1	1	-	1	1	-	-	12
853	-	-	1	-	1	1	-	1	2	-	-	-	-	-	6
854	-	-	1	5	2	2	1	1	1	-	-	1	1	-	15
855	-	-	-	1	6	1	3	1	1	-	-	-	1	-	14
856	-	-	-	-	1	-	2	-	-	-	-	-	-	-	3
857	-	-	1	-	-	-	-	-	-	-	-	-	-	-	1
859	-	-	-	-	-	2	-	-	-	-	-	-	-	-	2
861	-	-	-	-	1	1	1	-	-	-	-	-	-	-	3
862	-	-	-	1	1	1	-	1	-	-	1	-	-	-	5
871	-	-	1	1	4	2	2	1	-	1	1	1	-	-	14
872	-	-	3	8	8	5	2	6	3	3	9	5	3	-	55
873	-	-	-	2	4	3	3	1	2	1	-	-	-	-	16

TABLEAU E-8 : POPULATION RESIDENTE DE 6 ANS ET PLUS SUIVANT LE SEXE, L'AGE ET LA PROFESSION
(PAYS)

PROFESSION: ET SEXE	AGES													ND	TOTAL
	< 8 ans	08-09	10-14	15-19	20-24	25-29	30-34	35-39	40-44	45-49	50-54	55-59	60et+		
REPUBLIQUE DU MALI															
874	-	-	-	-	-	-	-	-	-	-	-	-	-	-	-
880	3	-	7	14	2	11	6	10	4	4	3	3	5	-	72
891	-	-	-	-	1	-	1	1	-	-	1	-	2	-	6
892	181	217	768	1104	988	1135	1026	1007	902	724	708	526	1056	33	10375
893	-	-	-	-	-	-	1	1	-	-	-	-	1	-	3
894	-	-	-	-	-	1	-	-	-	-	-	-	-	-	1
895	-	-	-	-	-	1	2	-	-	-	-	-	-	-	3
899	-	-	1	-	-	1	3	-	-	1	1	3	-	-	10
901	-	-	-	-	-	-	-	2	-	1	-	-	-	-	3
902	-	-	-	-	-	-	-	-	-	-	-	-	-	-	-
910	-	-	-	-	-	2	1	-	-	-	-	-	-	-	3
921	-	-	-	-	2	-	-	2	-	-	-	-	-	-	4
922	-	-	-	-	1	-	-	-	1	-	-	-	-	-	2
923	-	-	-	1	-	-	-	-	-	-	-	-	-	-	1
924	-	-	-	-	2	1	-	1	-	-	-	-	1	-	5
925	-	-	-	-	-	-	-	-	-	-	-	-	-	-	-
926	-	-	-	-	-	2	1	-	-	-	-	-	-	-	3
927	-	-	-	-	-	-	-	-	-	-	-	-	1	-	1
929	-	-	-	-	-	-	1	-	-	-	-	-	-	-	1
931	-	-	1	4	2	-	3	5	3	2	-	2	2	-	24
939	-	-	-	2	1	1	-	-	-	-	-	1	2	-	7
941	-	-	2	7	3	9	3	6	7	5	2	-	5	-	49
942	1966	1919	5256	7482	7083	7346	6503	5071	4841	3605	3414	2045	4314	191	61036
943	2	1	3	1	2	3	5	5	-	2	-	-	1	-	25
949	476	507	1335	1912	1859	1918	1691	1303	1296	862	1000	581	1209	30	15979
951	4	3	8	2	18	10	2	11	3	1	6	1	3	1	73
952	-	-	1	3	1	4	4	1	-	2	1	3	2	-	22
953	-	-	-	-	-	-	-	-	-	-	-	-	-	-	-
954	1	2	4	5	3	3	2	1	2	1	2	-	3	-	29
955	-	-	-	-	-	-	1	-	-	-	-	-	-	-	1
956	-	-	-	-	-	-	-	-	-	-	-	-	-	-	-
957	-	-	-	-	-	-	-	-	-	-	-	-	-	-	-
959	-	-	-	1	-	1	1	-	1	-	-	1	1	-	6
961	-	-	-	-	-	-	-	-	-	-	-	-	-	-	-
969	-	-	-	-	1	-	-	-	-	-	-	-	-	-	1
971	-	-	1	4	1	2	1	2	1	1	2	-	2	-	17
972	-	-	-	1	1	2	3	3	1	-	1	-	2	-	14
973	-	-	-	-	-	-	-	-	-	-	-	-	-	-	-
974	-	-	-	-	-	-	-	1	-	-	-	-	-	-	1
979	1	-	1	2	5	4	8	5	1	3	2	3	1	-	36
981	-	-	-	-	-	1	-	-	-	-	-	-	-	-	1
982	-	-	-	2	2	3	1	-	-	1	-	2	1	-	12
983	-	-	-	-	-	-	-	1	-	-	-	-	-	-	1
984	-	-	-	-	1	6	5	3	2	1	1	-	-	-	19
985	-	1	3	1	-	3	-	3	-	-	-	-	1	-	12
986	-	-	2	1	1	1	1	-	-	1	-	-	-	-	7
989	-	-	-	-	-	-	-	-	-	-	1	-	-	-	1

TABLEAU E-8 : POPULATION RESIDENTE DE 6 ANS ET PLUS SUIVANT LE SEXE, L'AGE ET LA PROFESSION
(PAYS)

:PROFESSION: : ET : SEXE	AGES													ND	TOTAL
	:< 8 ans:	08-09 :	10-14 :	15-19 :	20-24 :	25-29 :	30-34 :	35-39 :	40-44 :	45-49 :	50-54 :	55-59 :	60et+ :		
	REPUBLIQUE DU MALI														
999	-	-	-	-	-	-	-	-	-	-	-	-	-	-	-
X10	-	1	2	1	14	24	10	-	-	-	1	1	1	-	55
X20	139	93	277	258	346	389	366	273	383	318	253	193	595	369	4252
X30	12009	7589	15008	13141	10758	10765	9104	7616	6478	5153	4701	3607	8021	1384	115334
X40	20298	33460	68034	28794	7761	1800	360	260	-	-	-	-	-	-	160767
X50	46152	38435	110122	150573	148323	144790	114691	92913	78288	59719	56064	40599	116894	5198	1202761
X60	-	-	-	-	-	-	-	-	-	-	74	133	690	7	904
X70	1	2	10	13	8	8	12	17	19	16	9	8	21	5	149
X90	118934	69277	72756	20951	9610	6734	4816	4099	4705	4629	7420	7500	54039	1180	386650
X99	-	-	-	-	4	1	3	-	-	1	1	-	7	-	17
TOTAL	248486	203049	413058	378374	314805	305639	244717	201095	169244	131915	119661	87167	237153	11635	3065998

TABLEAU E-B : POPULATION RESIDENTE DE 6 ANS ET PLUS SUIVANT LE SEXE, L'AGE ET LA PROFESSION
(PAYS)

:PROFESSION: : ET : SEXE	AGES													NO	: TOTAL :
	:< 8 ans:	08-09	: 10-14	: 15-19	: 20-24	: 25-29	: 30-34	: 35-39	: 40-44	: 45-49	: 50-54	: 55-59	: 60et+		
REPUBLIQUE DU MALI															
ENSEMBLE															
011	-	-	-	-	9	15	28	17	13	4	3	1	-	1	91
012	-	-	-	-	-	1	-	2	2	1	-	-	-	-	6
013	-	-	-	-	8	34	83	50	33	23	16	5	10	5	267
014	-	-	-	-	-	8	10	2	3	1	-	1	1	-	26
021	-	-	-	-	2	15	27	17	17	8	3	-	-	-	89
022	-	-	-	-	10	63	133	79	81	40	30	9	4	2	451
023	-	-	-	-	4	18	43	45	28	23	6	2	2	-	171
024	-	-	-	-	2	7	16	13	19	15	8	2	-	-	82
025	-	-	-	-	1	3	18	6	8	6	4	-	-	-	46
026	-	-	-	-	-	-	-	1	3	1	-	-	-	-	5
027	-	-	-	-	-	7	19	10	4	9	-	-	1	-	50
028	-	-	-	-	-	3	7	3	-	2	-	1	-	-	16
029	-	-	2	-	38	250	483	229	161	116	43	13	16	15	1366
031	-	-	-	-	26	46	78	49	36	21	19	5	6	4	290
032	-	-	-	2	31	50	41	31	12	12	4	3	1	-	187
033	-	-	-	-	29	113	145	106	57	34	22	6	9	5	526
034	-	-	-	5	16	44	68	44	31	34	12	6	5	2	267
035	-	-	-	-	2	15	20	22	21	11	3	1	1	1	97
036	-	-	-	-	4	15	8	6	5	4	2	-	-	-	44
037	-	-	-	-	4	1	1	2	2	-	-	-	-	-	10
038	-	-	-	-	2	5	7	6	4	-	-	-	-	1	25
039	-	-	-	1	38	133	190	116	79	40	23	12	4	5	641
041	-	-	-	-	1	9	14	5	13	32	15	5	3	-	97
042	-	-	-	-	32	14	18	15	19	15	20	6	14	2	155
043	-	-	-	-	-	2	1	1	2	1	-	-	-	-	7
051	-	-	-	-	1	10	28	9	11	7	5	1	3	-	75
052	-	-	-	-	-	2	7	7	4	1	-	-	-	-	21
053	-	-	-	-	25	158	297	166	90	54	22	5	10	4	831
054	-	-	-	-	43	151	264	112	66	45	24	8	7	3	723
061	-	-	-	-	7	52	142	108	74	56	32	14	16	5	506
062	-	-	-	-	2	6	6	5	3	1	-	-	1	-	24
063	-	-	-	-	-	4	13	8	5	-	4	4	-	-	38
064	-	-	-	-	-	3	4	1	1	2	1	1	-	-	13
065	-	-	-	-	40	290	344	158	97	64	44	12	18	7	1074
066	-	-	-	-	14	37	64	42	26	30	9	2	7	1	232
067	-	-	-	-	18	71	117	51	27	18	19	10	10	5	346
068	-	-	-	-	4	13	16	14	3	2	2	-	4	-	58
069	-	-	-	-	1	-	2	2	2	1	1	-	-	-	9
071	-	-	-	7	122	377	475	376	327	311	173	58	66	14	2306
072	-	-	-	30	354	572	593	408	296	332	226	74	67	14	2966
073	-	-	-	-	14	85	92	58	44	22	6	5	3	1	330
074	-	-	-	11	138	258	274	128	67	46	42	28	94	7	1093
075	-	-	-	-	-	3	1	4	2	-	-	-	-	-	10
076	-	-	-	-	-	-	6	2	3	2	-	-	-	-	13
077	-	-	-	-	1	6	3	7	2	2	1	-	-	-	22
079	-	-	-	5	15	38	82	45	34	32	16	5	3	2	277

TABLEAU E-8 : POPULATION RESIDENTE DE 6 ANS ET PLUS SUIVANT LE SEXE, L'AGE ET LA PROFESSION
(PAYS)

:PROFESSION: : ET : SEXE	AGES													ND	: TOTAL
	: < 8 ans:	08-09 :	10-14 :	15-19 :	20-24 :	25-29 :	30-34 :	35-39 :	40-44 :	45-49 :	50-54 :	55-59 :	60et+ :		
REPUBLIQUE DU MALI															
081	-	-	-	-	9	28	53	51	52	18	7	2	2	2	224
082	-	-	-	-	3	23	33	26	9	9	6	1	-	-	110
083	-	-	-	-	2	2	2	2	1	-	-	-	-	-	9
084	-	-	-	-	2	1	5	6	6	3	2	-	-	-	25
090	-	-	-	-	24	189	319	229	155	97	48	15	12	5	1093
110	-	-	1	12	383	1231	1387	746	388	342	169	80	94	31	4864
121	-	-	-	-	1	23	40	9	4	2	3	1	12	1	96
122	-	-	-	-	7	48	113	72	34	23	21	12	7	5	342
129	-	-	-	-	10	54	96	52	30	35	18	12	14	3	324
131	-	-	-	-	10	25	87	72	44	27	11	7	4	-	287
132	-	-	-	-	67	317	1027	555	346	173	94	44	31	16	2670
133	-	-	1	59	845	3646	4287	3506	2203	882	433	124	147	77	16210
134	-	-	-	3	34	67	78	89	29	15	6	1	3	-	325
135	-	-	1	38	136	100	69	85	62	52	34	22	34	2	635
139	-	-	-	11	46	62	59	60	72	47	28	19	19	2	425
141	-	-	-	-	5	17	21	18	20	16	17	17	30	1	162
149	-	-	-	-	1	13	18	7	15	13	8	4	11	-	90
151	-	-	-	-	-	1	2	1	-	2	2	-	2	-	10
159	-	-	-	-	5	23	51	53	29	14	17	9	10	1	212
161	4	13	20	45	63	78	51	67	50	46	31	20	37	5	530
162	-	-	2	5	15	13	21	12	7	5	5	-	-	1	86
163	-	-	1	24	51	61	54	33	30	33	22	17	10	2	338
171	-	-	3	9	18	20	28	21	11	12	5	10	7	1	145
172	-	-	-	1	5	6	5	2	1	3	-	-	3	-	26
173	13	18	48	70	69	96	101	106	93	72	71	54	127	22	960
174	-	-	-	-	1	8	4	6	3	2	3	1	-	-	28
175	-	-	-	2	3	4	4	3	1	7	5	1	2	2	34
179	-	9	33	76	101	126	127	99	64	46	33	28	50	1	793
180	-	-	2	11	4	9	4	4	4	5	1	-	1	-	45
191	-	-	-	-	2	38	33	22	30	11	8	2	3	1	150
192	-	-	-	-	4	14	18	27	14	5	3	2	1	-	88
193	-	-	-	-	26	122	107	62	72	36	14	2	4	-	445
194	-	-	-	-	-	1	2	-	-	2	-	-	-	-	5
195	-	-	-	-	4	13	30	14	14	4	4	2	4	2	91
199	-	-	-	-	4	14	21	18	5	5	3	2	4	-	76
201	-	-	-	-	-	2	6	7	3	6	12	7	7	-	50
202	-	-	-	-	5	42	74	71	43	36	22	7	6	7	313
211	-	-	-	-	-	2	8	13	12	13	11	4	2	-	65
212	-	-	-	-	-	1	1	6	4	2	-	-	-	-	14
219	-	-	-	1	19	71	133	96	57	51	41	19	17	1	506
300	-	-	-	-	7	28	40	34	23	25	25	6	12	-	200
310	-	-	-	-	193	689	948	675	460	408	285	106	109	18	3891
321	-	-	-	51	768	1499	1533	811	383	235	96	33	20	18	5447
331	-	-	-	12	228	712	697	354	166	125	61	24	43	14	2436
339	-	-	-	5	123	273	284	163	92	88	42	19	24	4	1117

TABLEAU E-8 : POPULATION RESIDENTE DE 6 ANS ET PLUS SUIVANT LE SEXE, L'AGE ET LA PROFESSION
(PAYS)

:PROFESSION: : ET : SEXE	AGES													ND	TOTAL
	< 8 ans	08-09	10-14	15-19	20-24	25-29	30-34	35-39	40-44	45-49	50-54	55-59	60et+		
REPUBLIQUE DU MALI															
341	-	-	-	3	12	9	13	9	6	6	4	-	2	-	64
342	-	-	-	2	7	12	19	12	4	2	8	3	3	-	72
351	-	-	-	1	1	9	5	8	6	4	3	4	2	-	43
352	-	-	-	-	2	7	10	7	6	5	3	-	1	-	41
359	-	-	1	-	23	110	131	104	54	45	37	13	20	4	542
360	-	-	-	-	10	18	23	10	7	8	8	-	-	-	84
370	-	-	-	-	32	63	106	65	35	40	20	7	7	4	379
380	-	-	-	1	43	102	106	84	40	31	19	4	8	1	439
391	-	-	-	8	71	166	212	141	103	89	64	34	31	4	923
392	-	-	-	1	-	3	6	-	1	2	-	-	1	-	14
393	-	-	-	3	57	114	124	65	45	41	39	6	13	2	509
394	-	-	-	1	3	10	14	15	9	2	1	2	-	-	57
395	-	-	-	-	2	1	4	1	-	-	-	-	-	-	8
399	-	-	-	8	100	241	230	140	109	100	66	26	29	5	1054
400	-	-	-	-	3	2	5	3	1	1	1	2	2	-	20
421	-	-	-	-	1	4	3	1	2	-	1	1	1	-	14
422	-	-	3	13	23	49	58	49	46	38	24	11	34	4	352
431	-	-	-	3	24	46	76	53	46	30	22	6	6	2	314
432	-	-	-	2	3	3	6	8	4	4	2	4	6	-	42
441	1	1	1	4	28	43	58	56	43	39	35	14	26	1	350
442	-	-	-	2	-	5	11	11	4	1	1	2	-	-	37
443	-	-	2	-	-	-	1	1	-	-	1	2	-	-	7
451	6	6	41	171	501	683	473	267	197	120	84	51	68	8	2676
452	489	828	3452	6438	7055	7769	6756	5863	4822	3701	2969	1952	3283	318	55695
490	707	845	3271	8253	11575	13814	12361	11160	9486	7474	5929	4274	6779	757	96685
500	3	3	4	5	6	5	6	4	2	2	-	1	3	1	45
510	1	2	13	26	51	76	143	90	56	53	37	18	36	6	608
520	-	-	1	3	2	6	12	7	6	4	2	1	4	-	48
531	5	8	48	133	128	190	186	189	229	181	173	104	138	9	1721
532	-	1	24	58	52	69	36	29	28	12	10	7	11	-	337
540	120	229	5028	9437	2755	1556	906	529	374	194	160	51	86	114	21539
551	9	7	12	69	226	407	456	575	612	626	588	358	500	27	4472
552	2	1	7	8	9	6	8	5	2	-	4	1	3	1	57
560	-	1	7	39	140	285	253	208	171	128	100	36	87	7	1462
570	4	-	9	67	95	55	53	41	39	57	29	28	30	4	511
581	-	-	-	1	11	16	10	7	5	6	8	3	2	-	69
582	-	-	-	-	8	20	59	52	23	21	12	6	9	-	210
589	-	-	-	-	16	77	92	45	25	34	20	10	12	-	331
591	1	1	2	6	7	6	12	3	7	6	7	-	2	-	60
592	-	-	-	-	1	1	2	2	2	-	1	-	2	-	11
599	1	-	13	48	28	23	9	10	3	8	7	2	2	-	154
600	-	-	-	-	1	1	3	7	7	7	1	2	2	-	31
611	123370	128835	346080	335583	266489	250582	209452	187386	161578	136556	117736	95547	191369	5334	2555897
612	2	3	14	29	33	55	45	39	42	26	25	23	52	2	390
621	2	5	9	5	2	9	6	3	5	3	4	1	3	1	58

TABLEAU E-8 : POPULATION RESIDENTE DE 6 ANS ET PLUS SUIVANT LE SEXE, L'AGE ET LA PROFESSION
(PAYS)

:PROFESSION: : ET : SEXE	AGES												MD	: TOTAL :	
	:< 8 ans:	08-09 :	10-14 :	15-19 :	20-24 :	25-29 :	30-34 :	35-39 :	40-44 :	45-49 :	50-54 :	55-59 :			60et+ :
REPUBLIQUE DU MALI															
622	2	2	2	12	10	5	10	8	6	4	11	6	14	1	93
623	-	-	3	5	5	9	4	7	4	5	1	1	8	-	52
624	2507	2603	5589	3752	2494	2215	1875	1525	1464	1058	941	573	1282	90	27968
625	3	3	33	47	53	44	38	37	25	22	15	8	10	1	339
626	-	-	-	-	-	-	2	1	1	-	-	-	-	-	4
627	7	10	10	12	12	15	9	4	7	6	3	5	6	-	106
628	-	-	1	2	9	21	9	11	6	5	4	-	3	-	71
629	-	-	-	2	8	7	11	33	22	27	8	3	-	-	121
631	64	77	215	258	275	262	269	265	252	189	169	94	167	21	2577
632	2	1	3	23	65	128	192	129	53	31	26	12	17	5	687
641	2051	2182	5368	5522	4210	4253	3864	3819	3200	2573	2418	1817	4235	146	45658
649	4	1	8	8	10	10	11	11	8	4	3	4	-	-	82
700	-	-	-	-	2	8	12	8	5	3	1	1	2	1	43
711	1	2	12	30	48	68	66	58	45	27	24	11	16	1	409
712	-	-	1	2	8	15	9	15	9	1	2	-	3	2	67
713	-	-	-	3	13	14	19	14	11	5	1	3	2	-	85
721	-	1	-	6	3	6	5	10	2	3	2	-	2	-	40
722	-	-	-	-	-	-	-	-	-	-	-	-	-	-	-
723	-	-	-	-	-	1	2	-	-	-	-	1	-	-	4
724	-	-	-	-	-	2	1	-	-	2	-	-	-	-	5
725	-	-	-	3	1	1	1	1	-	-	1	1	1	-	9
726	-	-	-	1	-	1	1	1	2	-	-	-	-	-	5
727	-	-	-	-	-	-	-	-	-	-	-	-	-	-	-
728	-	-	-	-	1	-	-	-	-	-	-	-	-	-	1
729	-	-	-	-	1	3	1	5	3	3	3	-	1	-	20
731	-	-	-	2	2	2	2	3	2	4	-	3	1	-	21
732	-	-	-	1	-	1	2	2	1	-	-	-	-	-	7
733	-	-	-	1	1	-	1	1	1	1	-	-	-	-	6
741	-	-	-	1	2	1	1	3	1	3	-	1	-	-	13
742	-	-	-	1	2	-	2	-	-	1	-	-	1	-	7
743	-	-	-	-	-	-	2	-	-	-	-	-	-	-	2
744	-	-	-	1	-	3	1	-	1	1	1	1	-	-	9
745	-	-	-	-	-	3	-	-	1	-	-	-	-	-	4
749	-	-	-	-	2	7	3	5	1	3	-	-	-	-	21
751	1	4	7	25	16	27	20	20	19	19	10	9	20	2	199
752	46	48	148	145	166	143	145	128	117	84	92	93	214	3	1572
753	1	-	1	1	2	1	2	3	1	1	1	-	-	-	14
754	3	6	37	129	116	148	129	117	97	81	65	58	144	7	1137
755	1	1	9	27	32	26	21	14	5	6	3	1	1	-	147
756	-	-	-	4	16	13	16	17	10	11	7	7	19	-	120
759	-	-	3	14	62	124	179	232	168	122	68	22	21	7	1022
761	30	23	108	187	224	222	201	152	143	101	92	41	85	2	1611
762	-	-	-	-	-	1	-	-	-	-	-	-	-	-	1
771	13	14	19	58	75	80	52	37	29	16	15	6	8	3	425
772	-	-	2	9	29	29	25	18	10	7	7	1	2	2	141
773	9	17	131	462	692	750	687	675	510	418	286	195	317	40	5189
774	-	-	-	-	-	-	1	-	1	-	-	1	-	-	3

TABLEAU E-8 : POPULATION RESIDENTE DE 6 ANS ET PLUS SUIVANT LE SEXE, L'AGE ET LA PROFESSION
(PAYS)

:PROFESSION: : ET : SEXE	AGES													ND	TOTAL
	< 8 ans	08-09	10-14	15-19	20-24	25-29	30-34	35-39	40-44	45-49	50-54	55-59	60et+		
REPUBLIQUE DU MALI															
775	20	12	55	70	69	70	64	48	36	24	17	12	23	-	520
776	72	76	307	543	642	654	548	505	369	344	256	198	289	14	4817
777	-	-	6	14	12	32	46	48	26	23	20	-	1	-	228
778	-	-	4	7	8	8	5	8	7	6	7	3	3	-	66
779	1	-	1	2	5	9	11	11	6	6	3	1	1	1	58
781	-	-	1	-	-	-	1	-	-	1	1	-	-	-	4
782	-	-	-	-	-	1	2	2	-	-	-	-	-	-	5
783	-	-	-	4	7	19	20	30	29	17	13	3	3	-	145
789	-	-	-	1	1	2	3	6	4	3	-	2	-	1	23
791	31	36	487	1787	2169	2300	2433	2060	1655	1351	903	521	757	97	16587
792	-	-	-	3	3	3	8	3	3	2	3	-	1	-	29
793	-	-	-	-	3	3	1	-	-	-	1	-	-	1	9
794	-	-	1	-	14	10	6	1	1	-	-	-	-	-	33
795	-	-	7	21	40	34	21	15	7	7	3	5	13	4	177
796	-	1	2	9	16	20	18	14	6	4	4	6	4	-	104
799	1	2	6	7	4	18	8	12	5	8	3	4	8	2	88
801	75	82	328	493	521	511	506	427	446	393	398	306	961	34	5481
802	-	1	4	6	3	-	-	2	4	2	-	3	9	-	34
803	28	20	82	144	191	208	198	142	124	70	105	45	97	2	1456
811	-	-	4	23	35	30	19	18	13	14	10	11	10	2	189
812	-	-	1	3	2	4	5	8	2	4	1	1	1	-	32
819	8	21	275	855	905	716	530	431	343	322	303	164	242	18	5133
820	-	-	4	19	14	21	9	9	8	6	5	6	11	-	112
831	41	44	125	207	196	183	182	183	158	123	134	91	192	2	1861
832	-	-	3	1	2	6	6	8	2	2	-	-	2	-	32
833	-	-	1	3	10	5	4	5	2	2	-	-	-	1	33
834	-	-	-	1	2	5	1	-	2	2	-	1	2	-	16
835	-	-	-	-	-	-	1	2	1	-	1	-	-	-	5
839	1	2	7	20	45	44	49	37	32	12	10	7	16	-	282
841	-	-	2	15	38	36	33	21	24	9	11	5	2	2	198
842	1	1	6	21	31	46	53	55	49	26	25	14	24	1	353
843	29	76	1266	3457	3371	2418	1672	1233	953	732	497	235	269	80	16288
844	-	-	-	-	4	2	1	1	1	1	-	1	-	-	11
849	-	-	1	3	9	15	11	15	6	13	4	2	-	-	79
851	-	-	2	7	18	19	24	20	19	11	5	3	7	-	135
852	-	1	2	3	10	9	9	7	5	3	6	1	-	-	56
853	1	-	5	30	72	46	46	34	17	8	4	2	1	1	267
854	1	3	23	69	148	202	176	150	119	58	47	12	14	9	1031
855	1	4	61	307	623	563	468	283	201	148	92	30	35	17	2833
856	-	-	-	-	1	2	6	3	1	-	2	-	-	-	15
857	-	-	1	-	-	-	-	-	-	-	-	-	-	-	1
859	-	-	7	34	101	109	78	63	41	31	10	5	9	3	491
861	-	-	-	-	4	14	9	7	7	6	2	-	1	-	50
862	-	-	1	6	21	22	23	17	19	18	9	3	1	5	145
871	-	1	9	66	130	97	86	60	38	48	42	15	20	2	614
872	1	3	119	502	598	446	295	237	155	132	112	53	58	12	2723
873	4	8	174	504	527	277	176	141	95	56	39	17	14	2	2034

TABLEAU E-8 : POPULATION RESIDENTE DE 6 ANS ET PLUS SUIVANT LE SEXE, L'AGE ET LA PROFESSION
(PAYS)

PROFESSION: ET SEXE	AGES													ND	TOTAL
	< 8 ans	08-09	10-14	15-19	20-24	25-29	30-34	35-39	40-44	45-49	50-54	55-59	60et+		
REPUBLIQUE DU MALI															
874	-	-	-	3	2	3	2	-	2	1	-	-	-	-	13
880	15	20	92	240	318	286	233	250	229	155	108	78	142	10	2176
891	-	-	1	1	1	2	6	3	2	2	4	1	3	-	26
892	196	230	799	1130	1011	1156	1051	1023	916	734	722	535	1075	33	10611
893	-	-	-	-	-	1	1	2	2	-	-	-	1	-	7
894	-	-	-	-	-	1	2	1	-	-	-	-	-	-	4
895	-	-	-	2	5	12	15	19	9	4	3	1	5	-	84
899	-	-	2	-	5	2	7	3	2	1	2	3	-	-	27
901	-	-	1	6	11	11	8	10	11	7	2	3	1	-	71
902	-	-	5	13	13	18	7	11	7	4	4	2	1	1	86
910	-	-	-	-	-	2	5	1	1	-	-	-	-	-	9
921	-	-	1	6	17	26	45	27	15	10	8	3	3	3	164
922	-	-	-	-	7	10	13	8	5	1	2	-	1	-	47
923	-	-	-	1	2	-	-	1	-	1	-	-	1	-	6
924	-	-	2	-	6	5	3	4	-	3	2	-	1	-	26
925	-	-	-	-	-	4	2	1	1	-	-	-	-	-	8
926	-	1	-	-	3	2	6	4	4	5	1	-	3	-	29
927	-	-	-	-	-	-	1	-	-	-	-	-	2	-	3
929	-	-	-	-	3	-	3	1	-	-	1	1	-	-	9
931	-	-	15	71	108	114	127	117	114	86	69	41	45	6	913
939	-	-	5	27	30	31	18	28	23	23	17	11	13	2	228
941	1	-	4	10	4	15	6	10	12	10	8	2	8	-	90
942	2026	1984	5368	7589	7181	7411	6557	5116	4891	3661	3437	2063	4407	196	61887
943	2	1	4	6	11	17	33	25	23	10	8	-	4	1	145
949	494	524	1378	2001	2106	2181	1917	1493	1446	963	1079	628	1262	37	17509
951	28	32	135	540	1216	1489	1464	1558	1387	1344	1092	826	1262	91	12464
952	-	1	14	73	131	127	93	106	88	83	56	41	39	5	857
953	-	-	-	1	-	-	1	-	1	-	-	-	-	-	3
954	9	11	138	409	445	412	305	250	241	198	152	110	138	12	2830
955	-	-	-	1	4	3	4	2	1	-	1	2	1	-	19
956	-	-	-	-	-	1	-	3	-	-	-	-	-	-	4
957	-	-	-	1	2	4	7	2	-	1	4	3	3	-	27
959	-	-	1	14	36	58	49	54	44	42	40	20	34	-	392
961	-	-	-	-	-	1	-	-	-	-	2	-	-	-	3
969	-	-	-	1	3	6	1	1	3	-	1	2	-	-	18
971	-	-	4	13	6	17	10	21	6	7	3	3	5	-	95
972	-	-	1	1	1	7	7	9	2	3	1	3	8	-	43
973	-	-	-	-	1	2	2	2	1	2	2	2	1	-	15
974	-	-	-	1	-	6	2	4	-	2	3	-	-	-	18
979	3	3	24	114	231	241	265	299	244	282	241	222	204	39	2412
981	-	-	-	5	2	6	7	5	9	6	10	8	14	-	72
982	-	-	-	2	4	8	2	1	4	3	1	3	2	-	30
983	-	-	1	2	6	14	9	15	4	5	3	3	2	1	65
984	-	-	2	7	81	170	187	137	95	104	60	31	66	7	947
985	-	4	22	159	350	456	397	338	292	288	216	94	73	31	2720
986	2	2	43	141	174	205	172	130	112	64	37	9	32	9	1132
989	-	-	3	13	39	56	46	44	45	24	39	16	21	2	348

TABLEAU E-8 : POPULATION RESIDENTE DE 6 ANS ET PLUS SUIVANT LE SEXE, L'AGE ET LA PROFESSION
(PAYS)

:PROFESSION: : ET : SEXE	AGES												ND	TOTAL	
	: < 8 ans:	08-09	10-14	15-19	20-24	25-29	30-34	35-39	40-44	45-49	50-54	55-59			60et+
	REPUBLIQUE DU MALI														
999	125	79	566	2508	3970	4176	3072	2832	2193	1617	1058	490	577	222	23485
X10	-	2	4	3	46	49	21	3	1	-	2	2	4	-	137
X20	265	165	662	840	1254	1485	1378	1057	1206	1077	677	433	1171	1243	12913
X30	31979	21833	47293	41590	38061	37840	34533	30171	28379	21585	20036	13526	31283	3825	401934
X40	53300	88354	187277	90727	29264	8451	1509	685	-	-	-	-	-	-	459567
X50	46152	38435	110122	150573	148323	144790	114691	92913	78288	59719	56064	40599	116894	5198	1202761
X60	-	-	2	-	-	-	-	-	-	-	600	1641	6180	36	8459
X70	28	25	82	47	45	33	42	40	62	65	59	54	143	13	738
X90	241221	129823	136829	45878	26389	17217	10480	8174	8818	8346	12125	12369	94347	1822	753838
X99	-	-	-	-	130	132	169	91	29	35	42	19	64	5	716
TOTAL	505647	417734	864160	725719	574357	536226	443702	379184	325824	263717	236346	182328	473235	20464	5948643

TABLEAU E-9 : POPULATION ACTIVE OCCUPEE DE 12 ANS ET PLUS SELON LE SEXE, L'AGE, LA PROFESSION ET L'ETAT MATRIMONIAL
(PAYS)

:S. GR. PROFESSION :		AGES												:	
: PAR SITUATION :														:	
: MATRIMONIALE :		12-14	15-19	20-24	25-29	30-34	35-39	40-44	45-49	50-54	55-59	60-64	65et+	ND	TOTAL
REPUBLIQUE DU MALI															
*** HOMMES ***															
CEL.	0/1	29	243	1511	4248	2910	657	229	98	51	39	21	22	76	10134
	2	-	3	26	93	103	25	5	2	2	-	-	1	-	260
	3	5	46	626	1325	778	201	51	14	16	5	-	3	9	3079
	4	746	4231	7080	6031	2204	789	277	145	100	46	41	50	75	21815
	5	395	2530	4495	3726	1508	576	230	118	71	32	24	22	61	13788
	6	145936	223896	143300	69241	22779	8607	4042	2193	1486	927	753	1151	816	625127
	7/8/9	4438	15807	18524	12837	4927	1924	788	398	253	134	82	114	188	60414
	X	922	1908	1721	1322	533	179	53	33	16	11	6	4	21	6729
	TOTAL	152471	248664	177283	98823	35742	12958	5675	3001	1995	1194	927	1367	1246	741346
MARIES	0/1	1	3	194	1977	6725	4582	3103	1871	779	442	656	175	26758	
	2	-	-	2	45	171	236	167	153	125	43	21	14	7	984
	3	-	1	42	444	1519	1495	1125	1073	719	249	124	154	40	6985
	4	9	79	995	4136	6968	7188	6169	4945	3689	2644	1879	2182	513	41396
	5	3	29	363	1865	3413	3680	3432	3108	2498	1290	650	625	210	21166
	6	266	3159	32035	89077	115725	119238	110667	95095	85192	70953	63286	77824	2337	864854
	7/8/9	24	195	1877	7375	12400	13895	12062	10113	7730	4933	3570	4224	695	79093
	X	6	15	126	493	986	996	756	634	482	235	145	223	68	5165
	TOTAL	309	3481	35634	105412	147907	152978	138960	118224	102306	81126	70117	85902	4045	1046401
DIV.	0/1	1	-	1	9	22	19	19	11	12	5	11	19	-	129
	2	-	-	-	-	-	1	1	-	2	-	1	-	-	5
	3	-	-	1	2	8	6	3	7	4	1	2	5	-	39
	4	1	3	8	11	35	25	50	45	45	36	45	80	3	387
	5	-	2	3	4	17	28	20	25	27	24	26	26	2	204
	6	73	159	253	568	988	1167	1458	1385	1691	1469	1943	3695	47	14896
	7/8/9	4	11	20	46	78	91	117	121	132	100	108	231	-	1059
	X	2	1	2	3	3	8	10	3	7	7	4	17	2	69
	TOTAL	81	176	288	643	1151	1345	1678	1597	1920	1642	2140	4073	54	16788

TABLEAU E-9 : POPULATION ACTIVE OCCUPEE DE 12 ANS ET PLUS SELON LE SEXE, L'AGE, LA PROFESSION ET L'ETAT MATRIMONIAL
(PAYS)

		AGES													
:S. GR. PROFESSION :															
: PAR SITUATION :															
: MATRIMONIALE :		12-14	15-19	20-24	25-29	30-34	35-39	40-44	45-49	50-54	55-59	60-64	65et+	ND	TOTAL
REPUBLIQUE DU MALI															
VEUF	0/1	-	-	2	8	31	46	44	23	11	5	4	6	-	180
	2	-	-	-	-	1	1	-	1	-	1	-	-	-	4
	3	-	-	-	2	12	14	20	6	-	3	1	1	-	59
	4	-	3	12	24	49	55	42	51	34	19	19	31	3	342
	5	-	5	2	24	32	35	54	32	25	21	8	13	-	251
	6	16	72	311	716	1027	939	910	652	668	447	431	523	13	6725
	7/8/9	2	2	27	62	132	129	128	103	82	52	49	45	4	817
	X	-	1	3	3	6	5	5	6	6	1	1	2	2	41
	TOTAL	18	83	357	839	1290	1224	1203	874	826	549	513	621	22	8419
NO	0/1	-	1	18	67	120	84	46	29	21	5	9	7	12	419
	2	-	-	-	-	5	4	2	-	-	-	-	-	-	11
	3	-	-	5	21	29	14	10	13	7	3	2	2	5	111
	4	8	36	74	138	115	96	60	41	48	27	22	38	16	719
	5	3	17	55	63	80	59	47	51	39	15	9	12	9	459
	6	3009	3281	2759	2521	2014	1525	1355	1045	945	720	737	1012	160	21083
	7/8/9	64	158	269	290	244	169	172	136	114	59	46	44	28	1793
	X	84	107	84	65	61	37	17	20	11	10	1	8	14	519
	TOTAL	3168	3600	3264	3165	2668	1988	1709	1335	1185	839	826	1123	244	25114
*** FEMMES ***															
CEL.	0/1	46	111	470	731	353	109	39	38	19	12	8	3	1	1940
	2	-	1	4	15	13	3	1	2	-	-	-	-	-	39
	3	4	36	385	603	292	77	17	4	3	1	1	-	3	1426
	4	3732	5905	2525	1158	329	135	72	41	35	19	24	46	20	14041
	5	4359	8532	1488	448	123	47	40	18	16	3	4	8	49	15135
	6	75635	63399	8915	2276	733	350	272	224	214	154	181	297	93	152743
	7/8/9	6696	8946	3248	1281	504	226	165	84	115	48	70	95	20	21498
	X	1551	1780	515	223	75	26	18	16	10	9	10	11	7	4251
	TOTAL	92023	88710	17550	6735	2422	973	624	427	412	246	298	460	193	211073

TABLEAU E-9 : POPULATION ACTIVE OCCUPEE DE 12 ANS ET PLUS SELON LE SEXE, L'AGE, LA PROFESSION ET L'ETAT MATRIMONIAL
(PAYS)

: S. GR. PROFESSION :		AGES												:	
: PAR SITUATION :														:	
: MATRIMONIALE :		12-14	15-19	20-24	25-29	30-34	35-39	40-44	45-49	50-54	55-59	60-64	65et+	ND	TOTAL
REPUBLIQUE DU MALI															
MARIEE	0/1	2	66	454	1601	2287	1645	900	408	192	73	47	44	43	7762
	2	-	-	14	46	89	54	20	8	2	2	2	1	2	240
	3	-	17	252	1052	1585	811	296	123	35	8	-	3	12	4194
	4	180	4630	8376	10577	9641	8573	7047	5174	3929	2480	1721	1308	386	64022
	5	63	1147	1598	1507	1112	808	577	398	288	168	110	94	43	7913
	6	2065	72096	103715	110137	88353	73678	58626	44620	33459	21727	14499	11002	2294	636271
	7/8/9	319	6721	11602	14177	12685	10092	8661	6238	5260	3258	2710	2181	351	84255
	X	39	699	1241	1517	1304	1090	750	669	501	300	239	188	42	8579
	TOTAL	2668	85376	127252	140614	117056	96751	76877	57638	43666	28016	19328	14821	3173	813236
DIV.	0/1	-	-	1	17	31	38	49	38	35	22	24	48	-	303
	2	-	-	-	-	3	1	1	-	-	-	-	-	-	5
	3	-	-	3	10	28	18	30	12	6	1	3	1	1	113
	4	5	40	68	158	309	482	785	862	1035	964	999	1356	58	7121
	5	2	13	21	36	74	55	107	76	131	100	92	95	2	804
	6	67	251	550	926	1641	2601	4129	5114	6485	6006	6269	8457	179	42675
	7/8/9	17	78	185	328	537	739	1324	1415	2012	1657	2238	2968	56	13554
	X	1	5	10	20	24	53	86	81	104	92	120	151	7	754
	TOTAL	92	387	838	1495	2647	3987	6511	7598	9808	8842	9745	13076	303	65329
VEUV.	0/1	-	-	11	51	89	72	55	18	15	2	1	2	2	318
	2	-	-	1	3	5	6	1	-	1	-	-	-	-	17
	3	-	1	7	38	78	43	22	9	3	1	-	-	1	203
	4	2	74	190	300	343	276	230	159	165	89	78	64	21	1991
	5	3	51	99	112	127	95	60	42	38	23	17	15	5	687
	6	20	296	534	479	406	327	332	265	255	199	151	131	13	3408
	7/8/9	24	194	435	463	517	429	494	358	421	225	221	196	11	3988
	X	1	14	30	27	30	27	20	14	15	13	8	12	1	212
	TOTAL	50	630	1307	1473	1595	1275	1214	865	913	552	476	420	54	10824

TABLEAU E-9 : POPULATION ACTIVE OCCUPEE DE 12 ANS ET PLUS SELON LE SEXE, L'AGE, LA PROFESSION ET L'ETAT MATRIMONIAL
(PAYS)

: S. GR. PROFESSION :		AGES													
: PAR SITUATION :															
: MATRIMONIALE :		12-14	15-19	20-24	25-29	30-34	35-39	40-44	45-49	50-54	55-59	60-64	65et+	ND	TOTAL
REPUBLIQUE DU MALI															
ND	0/1	-	3	8	21	15	17	12	3	5	7	3	3	3	100
	2	-	-	1	-	-	-	-	-	-	-	-	-	-	1
	3	-	1	7	12	26	9	1	-	-	-	-	-	-	56
	4	39	61	80	57	30	32	38	33	37	23	22	27	7	486
	5	22	58	22	20	11	11	10	1	2	-	5	2	13	177
	6	1376	976	448	317	184	174	210	234	286	250	245	456	50	5206
	7/8/9	19	56	69	40	29	40	31	30	41	35	39	60	7	496
	X	88	69	22	15	12	7	13	10	8	11	6	18	7	286
	TOTAL	1544	1224	657	482	307	290	315	311	379	326	320	566	87	6808
*** ENSEMBLE ***															
CEL.	0/1	75	354	1981	4979	3263	766	268	136	70	51	29	25	77	12074
	2	-	4	30	108	116	28	6	4	2	-	-	1	-	299
	3	9	82	1011	1928	1070	278	68	18	19	6	1	3	12	4505
	4	4478	10136	9605	7189	2533	924	349	186	135	65	65	96	95	35856
	5	4754	11062	5983	4174	1631	623	270	136	87	35	28	30	110	28923
	6	221571	287295	152215	71517	23512	8957	4314	2417	1700	1081	934	1448	909	777870
	7/8/9	11134	24753	21772	14118	5431	2150	953	482	368	182	152	209	208	81912
	X	2473	3688	2236	1545	608	205	71	49	26	20	16	15	28	10980
	TOTAL	244494	337374	194833	105558	38164	13931	6299	3428	2407	1440	1225	1827	1439	952419
MARIES	0/1	3	69	648	3578	9012	7895	5482	3511	2063	852	489	700	218	34520
	2	-	-	16	91	260	290	187	161	127	45	23	15	9	1224
	3	-	18	294	1496	3104	2306	1421	1196	754	257	124	157	52	11179
	4	189	4709	9371	14713	16609	15761	13216	10119	7618	5124	3600	3490	899	105418
	5	66	1176	1961	3372	4525	4488	4009	3506	2786	1458	760	719	253	29079
	6	2331	75255	135750	199214	204078	192916	169293	139715	118651	92680	77785	88826	4631	1501125
	7/8/9	343	6916	13479	21552	25085	23987	20723	16351	12990	8191	6280	6405	1046	163348
	X	45	714	1367	2010	2290	2086	1506	1303	983	535	384	411	110	13744
	TOTAL	2977	88857	162886	246026	264963	249729	215837	175862	145972	109142	89445	100723	7218	1859637

TABLEAU E-9 : POPULATION ACTIVE OCCUPEE DE 12 ANS ET PLUS SELON LE SEXE, L'AGE, LA PROFESSION ET L'ETAT MATRIMONIAL
(PAYS)

:S. GR. PROFESSION :		AGES														
: PAR SITUATION :																
: MATRIMONIALE :		12-14	15-19	20-24	25-29	30-34	35-39	40-44	45-49	50-54	55-59	60-64	65et+	NO	TOTAL	
REPUBLIQUE DU MALI																
DIV.	0/1	1	-	2	26	53	57	68	49	47	27	35	67	-	432	
	2	-	-	-	-	3	2	2	-	2	-	1	-	-	10	
	3	-	-	4	12	36	24	33	19	10	2	5	6	1	152	
	4	6	43	76	169	344	507	835	907	1080	1000	1044	1436	61	7508	
	5	2	15	24	40	91	83	127	101	158	124	118	121	4	1008	
	6	140	410	803	1494	2629	3768	5587	6499	8176	7475	8212	12152	226	57571	
	7/8/9	21	89	205	374	615	830	1441	1536	2144	1757	2346	3199	56	14613	
	X	3	6	12	23	27	61	96	84	111	99	124	168	9	823	
	TOTAL	173	563	1126	2138	3798	5332	8189	9195	11728	10484	11885	17149	357	82117	
VEUF	0/1	-	-	13	59	120	118	99	41	26	7	5	8	2	498	
	2	-	-	1	3	6	7	1	1	1	1	-	-	-	21	
	3	-	1	7	40	90	57	42	15	3	4	1	1	1	262	
	4	2	77	202	324	392	331	272	210	199	108	97	95	24	2333	
	5	3	56	101	136	159	130	114	74	63	44	25	28	5	938	
	6	36	368	845	1195	1433	1266	1242	917	923	646	582	654	26	10133	
	7/8/9	26	196	462	525	649	558	622	461	503	277	270	241	15	4805	
	X	1	15	33	30	36	32	25	20	21	14	9	14	3	253	
	TOTAL	68	713	1664	2312	2885	2499	2417	1739	1739	1101	989	1041	76	19243	
ND	0/1	-	4	26	88	135	101	58	32	26	12	12	10	15	519	
	2	-	-	1	-	5	4	2	-	-	-	-	-	-	12	
	3	-	1	12	33	55	23	11	13	7	3	2	2	5	167	
	4	47	97	154	195	145	128	98	74	85	50	44	65	23	1205	
	5	25	75	77	83	91	70	57	52	41	15	14	14	22	636	
	6	4385	4257	3207	2838	2198	1699	1565	1279	1231	970	982	1468	210	26289	
	7/8/9	83	214	338	330	273	209	203	166	155	94	85	104	35	2289	
	X	172	176	106	80	73	44	30	30	19	21	7	26	21	805	
	TOTAL	4712	4824	3921	3647	2975	2278	2024	1646	1564	1165	1146	1689	331	31922	

TABLEAU E-10: POPULATION ACTIVE OCCUPEE SUIVANT LE SEXE, L'AGE ET L'ACTIVITE PRINCIPALE
(PAYS)

:ACT. PRINC:	AGES													: ND :	: TOTAL :		
	: ET :	: < 8 ans:	: 08-09 :	: 10-14 :	: 15-19 :	: 20-24 :	: 25-29 :	: 30-34 :	: 35-39 :	: 40-44 :	: 45-49 :	: 50-54 :	: 55-59 :			: 60et+ :	
: SEXE :	:	:	:	:	:	:	:	:	:	:	:	:	:	:	:	:	
REPUBLIQUE DU MALI																	
HOMMES																	
011	-	-	-	-	5	6	19	12	12	1	1	-	-	1	57		
012	-	-	-	-	-	-	-	1	2	1	-	-	-	-	4		
013	-	-	-	-	8	32	80	49	31	24	15	3	8	5	255		
014	-	-	-	-	-	7	7	3	3	1	-	-	1	-	22		
021	-	-	-	-	2	12	21	15	15	9	2	-	-	-	76		
022	-	-	-	-	8	55	120	75	73	33	27	7	3	2	403		
023	-	-	-	-	3	14	41	43	23	23	6	-	2	-	155		
024	-	-	-	-	1	7	13	9	16	14	7	2	-	-	69		
025	-	-	-	-	1	2	16	5	9	5	4	-	-	-	42		
026	-	-	-	-	-	-	-	1	2	1	-	-	-	-	4		
027	-	-	-	-	-	5	18	8	4	9	-	-	1	-	45		
028	-	-	-	-	-	1	4	2	1	2	-	-	-	-	10		
029	-	-	2	-	23	172	393	199	142	97	40	12	11	13	1104		
031	-	-	-	-	22	43	71	47	33	20	19	5	-	4	264		
032	-	-	-	1	8	21	28	19	7	9	3	1	1	-	98		
033	-	-	-	-	22	93	130	104	57	33	21	5	6	5	476		
034	-	-	-	5	13	41	61	37	30	35	13	5	4	2	246		
035	-	-	-	-	2	14	17	19	21	10	3	1	1	1	89		
036	-	-	-	-	2	12	4	5	4	3	2	-	-	-	32		
037	-	-	-	-	4	1	1	2	2	-	-	-	-	-	10		
038	-	-	-	-	2	5	7	4	4	-	-	-	-	1	23		
039	-	-	-	1	19	98	147	103	74	41	23	10	3	4	523		
041	-	-	-	-	-	2	6	2	1	5	-	-	-	-	16		
042	-	-	-	-	6	6	8	8	5	4	5	5	2	-	49		
043	-	-	-	-	-	-	-	-	-	-	-	-	-	-	-		
051	-	-	-	-	1	4	19	8	7	6	4	-	-	-	49		
052	-	-	-	-	-	2	4	7	5	2	-	-	-	-	20		
053	-	-	-	-	12	103	251	141	82	48	13	4	5	4	663		
054	-	-	-	-	20	106	205	80	63	43	20	9	5	3	554		
061	-	-	-	-	2	35	111	82	59	50	26	13	10	3	391		
062	-	-	-	-	-	3	3	4	3	-	1	-	-	-	14		
063	-	-	-	-	-	1	5	5	3	-	5	4	-	-	23		
064	-	-	-	-	-	1	3	1	1	2	1	1	-	-	10		
065	-	-	-	-	21	212	302	151	88	59	40	5	8	7	893		
066	-	-	-	-	6	18	52	39	25	28	8	2	4	1	183		
067	-	-	-	-	10	40	80	37	20	15	17	7	9	-	235		
068	-	-	-	-	2	10	9	8	2	2	2	-	4	-	39		
069	-	-	-	-	-	-	2	2	2	1	1	-	-	-	8		
071	-	-	-	2	40	167	277	228	223	214	148	40	31	7	1377		
072	-	-	-	6	109	220	294	225	197	250	169	58	37	10	1575		
073	-	-	-	-	-	-	-	-	-	-	-	-	-	-	-		
074	-	-	-	1	8	12	18	8	9	12	12	2	5	2	89		
075	-	-	-	-	-	1	-	3	2	-	-	-	-	-	6		
076	-	-	-	-	-	-	4	-	1	1	-	-	-	-	6		
077	-	-	-	-	-	3	3	5	-	2	1	-	-	-	14		
079	-	-	-	1	9	25	59	34	26	32	14	4	3	-	207		

TABLEAU E-10: POPULATION ACTIVE OCCUPEE SUIVANT LE SEXE, L'AGE ET L'ACTIVITE PRINCIPALE
(PAYS)

	AGES													ND	TOTAL	
	:ACT. PRINC:	: ET	:< 8 ans:	08-09 :	10-14 :	15-19 :	20-24 :	25-29 :	30-34 :	35-39 :	40-44 :	45-49 :	50-54 :			55-59 :
REPUBLIQUE DU MALI																
081	-	-	-	-	-	7	22	46	44	47	16	5	2	2	2	193
082	-	-	-	-	-	1	9	26	24	7	8	5	1	-	-	81
083	-	-	-	-	-	1	2	2	1	1	-	1	-	-	-	8
084	-	-	-	-	-	1	2	4	6	4	3	2	-	-	-	22
090	-	-	-	-	-	10	97	209	180	134	79	36	17	11	3	776
110	-	-	-	-	3	121	587	921	602	334	304	150	62	53	24	3161
121	-	-	-	-	-	1	10	18	8	2	2	3	-	5	1	50
122	-	-	-	-	-	1	19	76	53	18	19	19	8	5	5	223
129	-	-	-	-	-	3	28	53	30	13	23	16	4	4	2	176
131	-	-	-	-	-	10	12	71	60	40	20	9	8	3	-	233
132	-	-	-	-	-	38	192	808	449	285	134	71	33	10	11	2031
133	-	-	-	1	25	470	2617	3351	2597	1671	684	342	83	76	67	11984
134	-	-	-	-	1	6	7	14	6	2	1	-	-	2	-	39
135	-	-	-	-	14	79	66	39	54	35	26	16	14	13	1	357
139	-	-	-	-	5	30	36	39	54	57	35	27	14	16	2	315
141	-	-	-	-	-	1	9	14	13	9	9	9	10	17	-	91
149	-	-	-	-	-	-	3	10	2	7	5	4	-	4	-	35
151	-	-	-	-	-	-	1	2	1	-	1	-	-	1	-	6
159	-	-	-	-	-	2	15	36	39	19	13	14	4	8	1	151
161	2	-	4	4	10	12	4	3	3	6	5	1	5	1	1	60
162	-	-	1	2	7	6	5	5	5	2	1	-	-	-	-	34
163	-	-	-	18	31	39	39	25	27	26	15	9	3	2	2	234
171	-	-	1	1	3	2	5	3	2	1	1	-	-	-	-	19
172	-	-	-	-	-	2	1	2	-	-	-	-	-	-	-	5
173	-	-	-	2	4	13	10	12	8	5	8	1	9	1	1	73
174	-	-	-	-	1	5	2	4	2	3	3	1	-	-	-	21
175	-	-	-	1	-	2	-	-	1	2	2	-	-	-	1	7
179	-	-	-	1	6	16	29	24	14	3	3	4	1	-	-	101
180	-	-	-	-	1	-	1	3	4	2	3	-	1	-	-	15
191	-	-	-	-	-	23	21	20	21	9	8	2	2	1	1	107
192	-	-	-	-	1	6	9	24	10	5	1	2	1	-	-	59
193	-	-	-	-	11	76	88	33	19	14	5	3	3	-	-	252
194	-	-	-	-	-	1	3	-	2	-	4	-	-	-	-	10
195	-	-	-	-	4	11	20	8	12	4	4	2	3	2	2	70
199	-	-	-	-	3	11	14	12	2	6	1	3	1	-	-	53
201	-	-	-	-	-	1	7	12	9	16	18	6	8	-	-	77
202	-	-	-	-	2	15	51	61	40	44	27	6	3	5	5	254
211	-	-	-	-	-	-	12	18	23	25	13	5	3	1	1	100
212	-	-	-	-	-	3	4	6	8	3	-	-	1	-	-	25
219	-	-	-	-	15	49	123	98	77	70	49	28	16	1	1	526
300	-	-	-	-	5	18	38	34	25	23	18	7	8	-	-	176
310	-	-	-	-	70	278	535	456	324	340	242	74	51	12	5	2382
321	-	-	-	1	45	167	251	178	149	122	61	20	10	5	1009	
331	-	-	-	2	35	157	197	165	86	77	40	11	11	13	794	
339	-	-	-	1	51	98	106	73	46	57	30	9	10	2	2	483
341	-	-	-	-	-	1	1	2	3	1	1	-	1	-	-	10
342	-	-	-	-	-	-	6	6	-	-	2	1	-	-	-	15
351	-	-	-	-	-	3	6	5	4	3	1	2	1	-	-	25

TABLEAU E-10: POPULATION ACTIVE OCCUPEE SUIVANT LE SEXE, L'AGE ET L'ACTIVITE PRINCIPALE
(PAYS)

: ACT. PRINC:	AGES														: ND	: TOTAL
	: ET	: < 8 ans:	08-09	10-14	15-19	20-24	25-29	30-34	35-39	40-44	45-49	50-54	55-59	60et+		
: SEXE	:	:	:	:	:	:	:	:	:	:	:	:	:	:	:	:
REPUBLIQUE DU MALI																
352	-	-	-	-	1	4	7	6	5	4	2	1	-	-	30	
359	-	-	-	-	12	53	84	82	42	38	28	13	17	2	371	
360	-	-	-	-	7	12	20	10	6	9	6	-	-	-	70	
370	-	-	-	-	15	26	52	41	26	35	18	4	3	4	224	
380	-	-	-	-	19	47	61	43	24	25	17	2	4	1	243	
391	-	-	-	2	30	73	139	97	73	61	47	21	8	2	553	
392	-	-	-	-	-	2	5	1	-	1	1	-	1	-	11	
393	-	-	-	1	28	52	56	41	32	34	31	2	6	2	285	
394	-	-	-	-	1	2	5	5	5	1	-	-	-	-	19	
395	-	-	-	-	-	-	1	1	-	-	-	-	-	-	2	
399	-	-	-	4	39	124	123	85	85	68	49	14	10	3	604	
400	-	-	-	-	-	1	1	1	2	1	3	1	-	-	10	
421	-	-	1	-	-	-	2	1	-	-	-	-	-	-	4	
422	-	-	1	6	16	36	33	19	19	24	15	8	21	3	201	
431	-	-	-	3	11	9	17	13	4	8	4	3	1	-	73	
432	-	-	-	1	-	1	3	1	-	1	1	-	1	-	9	
441	-	-	-	2	9	17	29	23	13	15	11	4	7	-	130	
442	-	-	-	2	-	1	6	7	3	-	1	1	-	-	21	
443	-	-	-	-	-	-	1	1	-	-	1	-	-	-	3	
451	-	2	15	69	275	363	215	131	72	30	27	20	29	3	1251	
452	26	54	284	1026	1474	1690	1401	1233	949	759	510	347	650	88	10491	
490	150	117	700	3193	6128	7981	7458	6669	5519	4384	3327	2415	3751	514	52306	
500	-	-	-	-	-	-	1	-	-	-	-	-	-	-	1	
510	-	1	3	8	38	39	74	44	27	21	15	7	24	3	304	
520	-	-	-	1	2	3	8	6	6	5	4	1	2	-	38	
531	-	1	7	44	74	121	134	127	168	123	130	71	87	5	1092	
532	-	-	1	10	33	46	17	19	20	10	5	4	8	-	173	
540	7	14	152	495	375	249	136	82	62	39	35	5	5	16	1672	
551	7	7	11	42	152	253	251	279	258	240	204	148	214	13	2079	
552	-	-	-	-	-	-	-	-	-	-	-	-	-	-	-	
560	-	-	5	36	127	271	236	196	150	108	89	33	62	8	1321	
570	-	-	1	4	3	2	6	6	7	11	3	12	4	2	61	
581	-	-	-	-	10	11	9	4	1	5	8	2	1	-	51	
582	-	-	-	-	6	15	52	51	17	18	11	4	3	-	177	
589	-	-	-	-	13	57	83	38	19	29	12	2	3	-	256	
591	-	-	-	2	4	-	5	3	4	7	3	-	2	-	30	
592	-	-	-	-	-	-	1	1	2	-	1	-	1	-	6	
599	1	-	13	46	20	20	10	5	5	4	6	2	1	-	133	
600	-	-	-	-	-	2	3	5	3	2	1	-	2	-	18	
611	76605	79409	218053	202226	155188	139230	120273	111805	98982	86362	76775	66243	133158	2748	1567057	
612	1	-	6	23	16	27	27	22	26	13	15	15	36	1	228	
621	2	3	8	6	9	10	4	3	3	2	3	6	1	1	61	
622	-	-	-	2	2	2	2	5	2	2	1	2	-	-	20	
623	-	-	1	2	3	7	2	7	3	4	1	2	5	-	37	
624	1149	1300	2754	2054	1380	1253	1063	960	848	615	513	326	714	53	14982	
625	-	-	3	2	-	4	2	1	-	-	-	-	-	-	12	
626	-	-	1	2	-	-	-	1	1	-	-	-	-	-	5	
627	2	3	2	6	3	8	5	1	3	4	6	2	3	-	48	

TABLEAU E-10: POPULATION ACTIVE OCCUPEE SUIVANT LE SEXE, L'AGE ET L'ACTIVITE PRINCIPALE (PAYS)

:ACT. PRINC: : ET : SEXE	AGES													ND	TOTAL
	< 8 ans	08-09	10-14	15-19	20-24	25-29	30-34	35-39	40-44	45-49	50-54	55-59	60et+		
	REPUBLIQUE OU MALI														
628	-	-	-	2	4	11	7	9	6	3	3	1	1	-	47
629	-	-	1	1	7	5	11	32	21	22	7	2	1	-	110
631	39	45	131	152	141	142	179	169	158	115	121	70	119	10	1591
632	1	-	6	9	36	102	185	125	49	31	29	11	9	4	597
641	1987	2139	5300	5472	4153	4177	3808	3750	3141	2541	2363	1779	3854	146	44610
649	3	1	3	3	6	5	8	8	8	3	1	4	1	-	54
700	-	-	-	-	-	-	-	-	-	-	-	-	-	-	-
711	-	5	13	30	46	45	39	42	35	16	14	8	14	-	307
712	-	-	-	1	5	10	8	12	5	-	2	-	2	1	46
713	-	-	-	1	10	9	14	7	7	5	1	1	2	-	57
721	-	-	-	1	-	-	-	1	1	-	1	-	-	-	4
722	-	-	-	-	-	-	-	-	-	-	-	-	-	-	-
723	-	-	-	-	-	1	2	-	-	-	-	1	-	-	4
724	-	-	-	-	-	-	-	-	-	1	-	-	-	-	1
725	-	-	-	-	1	-	1	1	-	-	-	-	-	-	3
726	-	-	-	-	1	-	1	1	2	-	-	-	-	-	5
727	-	-	-	-	-	-	-	-	-	-	-	-	-	-	-
728	-	-	-	-	1	-	-	-	-	-	-	-	-	-	1
729	-	-	-	-	-	2	1	5	3	3	2	-	1	-	17
731	-	-	-	1	2	2	2	1	5	-	3	-	-	-	16
732	-	-	-	-	-	1	2	-	-	-	-	-	-	-	3
733	-	-	-	-	-	1	1	1	-	-	-	-	-	-	3
741	-	-	-	-	-	1	2	1	1	-	-	-	-	-	5
742	-	-	-	-	-	1	-	1	-	-	-	-	-	-	2
743	-	-	-	-	-	2	-	-	-	-	-	-	-	-	2
744	-	-	-	-	-	-	-	1	1	-	-	-	-	-	2
745	-	-	-	-	-	1	-	-	-	-	-	-	-	-	1
749	-	-	-	1	2	1	2	2	1	-	-	-	-	-	7
751	-	-	9	3	10	7	8	6	9	1	2	8	1	-	64
752	1	-	4	7	13	16	12	8	12	10	5	4	6	-	98
753	-	-	-	-	-	-	-	-	-	-	-	1	-	-	1
754	1	2	20	99	94	108	97	96	82	76	63	49	111	5	903
755	1	1	1	2	-	1	2	-	-	-	-	-	-	-	8
756	-	-	-	2	11	11	12	17	11	9	6	3	8	-	90
759	-	-	3	10	53	108	138	190	148	111	62	21	16	7	867
761	6	-	10	9	11	9	20	12	12	14	10	3	17	1	134
762	-	-	-	-	-	-	1	-	-	-	-	-	-	-	1
771	-	-	3	44	62	64	44	30	19	14	8	1	6	2	297
772	-	-	2	9	29	27	23	17	12	7	7	1	1	2	137
773	8	13	118	438	663	723	667	637	486	410	275	190	292	36	4956
774	-	-	-	-	-	-	1	-	-	-	-	-	-	-	1
775	-	-	1	2	7	5	12	3	1	1	5	-	-	-	37
776	3	7	33	112	226	275	251	233	154	111	66	51	48	3	1573
777	-	-	2	6	6	21	19	28	14	16	14	-	-	-	126
778	-	-	-	2	3	6	2	1	3	2	1	-	-	-	20
779	-	-	-	2	4	8	9	10	6	6	2	1	2	1	51
781	-	-	-	-	-	-	-	-	-	1	1	-	-	-	2
782	-	-	-	-	-	1	2	1	-	1	-	-	-	-	5

TABLEAU E-10: POPULATION ACTIVE OCCUPEE SUIVANT LE SEXE, L'AGE ET L'ACTIVITE PRINCIPALE
(PAYS)

:ACT. PRINC:	AGES													: ND :	: TOTAL :
	: ET :	: < 8 ans :	08-09 :	10-14 :	15-19 :	20-24 :	25-29 :	30-34 :	35-39 :	40-44 :	45-49 :	50-54 :	55-59 :		
	REPUBLIQUE DU MALI														
783	-	-	-	5	4	14	16	20	18	13	9	3	3	-	105
789	-	-	-	1	1	2	3	4	4	3	-	1	-	-	19
791	22	28	398	1376	1600	1738	2006	1815	1485	1224	800	478	643	90	13703
792	-	-	-	4	3	-	7	3	1	1	-	-	1	-	20
793	-	-	-	-	1	-	2	-	-	-	1	-	-	1	5
794	-	-	1	-	4	5	-	1	1	-	-	-	-	-	12
795	-	-	3	6	19	9	8	7	9	5	5	7	11	-	89
796	-	-	2	7	12	13	15	12	3	1	1	4	4	-	74
799	-	-	-	3	2	4	4	3	5	2	1	-	2	2	28
801	39	46	217	282	277	272	272	243	260	256	264	234	718	21	3401
802	-	-	3	4	-	-	-	2	1	-	-	3	7	-	20
803	1	4	9	19	35	25	16	22	17	10	8	9	12	-	187
811	-	-	3	22	30	30	19	17	11	12	7	7	6	2	166
812	-	-	1	1	-	3	4	1	3	3	-	2	-	-	18
819	6	20	261	820	836	654	488	399	329	297	271	153	189	16	4739
820	-	-	3	19	13	16	9	8	7	6	5	6	9	-	101
831	35	35	109	181	176	158	159	157	134	116	127	80	155	2	1624
832	-	-	-	-	-	3	3	3	2	1	-	-	-	-	12
833	-	-	1	3	5	3	2	5	1	2	-	-	-	1	23
834	-	-	-	1	2	2	1	-	2	2	-	1	1	-	12
835	-	-	-	-	-	-	1	2	-	-	1	-	-	-	4
839	1	2	6	18	44	42	47	29	28	12	9	6	8	-	252
841	-	-	2	15	31	35	29	21	23	7	12	5	1	2	183
842	-	-	4	13	24	41	46	43	37	24	22	9	21	2	286
843	25	69	1218	3336	3237	2331	1666	1202	932	710	491	208	202	78	15705
844	-	-	-	-	3	2	1	1	2	1	-	-	-	-	10
849	-	-	3	1	8	15	11	16	3	12	4	1	1	-	75
851	-	-	2	7	15	15	26	18	20	9	8	2	1	-	123
852	-	-	1	3	6	7	8	6	3	3	4	-	-	-	41
853	1	-	3	26	68	45	43	31	14	8	2	2	1	1	245
854	1	2	23	63	143	190	172	144	116	56	41	16	12	8	987
855	1	3	61	284	574	519	429	266	194	146	86	24	22	17	2626
856	-	-	-	-	-	2	5	2	-	-	2	-	-	-	11
857	-	-	-	-	-	-	-	-	-	-	-	-	-	-	-
859	-	-	7	31	94	94	74	62	42	28	7	5	5	3	452
861	-	-	-	-	3	9	6	7	5	3	-	-	-	-	33
862	-	-	1	4	10	17	19	11	15	13	6	2	1	4	103
871	-	1	9	58	119	92	77	58	37	47	40	14	10	3	565
872	1	3	113	463	561	413	277	221	141	125	93	45	45	10	2511
873	5	7	164	477	486	252	164	130	87	50	34	15	11	3	1885
874	-	-	-	2	2	5	2	-	2	1	-	-	1	-	15
880	11	18	76	213	299	269	219	225	211	150	101	67	123	8	1990
891	-	-	1	1	-	1	1	2	1	3	3	1	1	-	15
892	15	14	33	28	25	18	22	14	15	9	12	6	17	-	228
893	-	-	-	-	-	1	-	1	2	-	-	-	-	-	4
894	-	-	-	1	-	-	1	1	-	-	-	-	-	-	3
895	-	-	2	4	10	14	11	4	7	5	3	2	3	-	65
899	-	-	-	-	3	1	3	3	2	-	1	-	-	-	13

TABLEAU E-10: POPULATION ACTIVE OCCUPEE SUIVANT LE SEXE, L'AGE ET L'ACTIVITE PRINCIPALE
(PAYS)

:ACT. PRINC: : ET : SEXE	AGES												ND	: TOTAL			
	:< 8 ans:	08-09 :	10-14 :	15-19 :	20-24 :	25-29 :	30-34 :	35-39 :	40-44 :	45-49 :	50-54 :	55-59 :			60et+ :		
	REPUBLIQUE DU MALI																
901	-	-	-	-	-	3	1	-	-	1	-	-	-	-	-	-	5
902	-	-	-	-	-	-	-	-	-	-	-	-	-	-	-	-	-
910	-	-	-	-	-	-	-	1	-	-	-	-	-	-	-	-	1
921	-	-	1	6	14	27	40	24	15	11	9	1	3	3	3	154	
922	-	-	-	-	5	10	13	8	3	1	2	-	-	-	-	42	
923	-	-	-	-	2	-	-	1	-	1	-	-	1	-	-	5	
924	-	-	-	-	2	3	3	3	-	3	2	-	-	-	-	16	
925	-	-	-	-	-	4	2	-	-	-	-	-	-	-	-	6	
926	-	1	-	-	2	-	5	4	4	5	1	-	3	-	-	25	
927	-	-	-	-	-	-	1	-	-	-	-	-	1	-	-	2	
929	-	-	-	-	2	-	1	3	-	1	2	1	-	-	-	10	
931	-	-	6	17	41	38	52	47	44	35	29	15	16	3	3	343	
939	-	-	4	16	14	13	8	11	12	11	4	3	3	2	2	101	
941	-	-	-	1	-	2	1	1	2	4	1	1	-	-	-	17	
942	59	64	114	109	93	66	54	48	48	57	26	29	99	5	5	871	
943	-	-	1	5	8	14	25	19	17	7	7	-	4	1	1	108	
949	12	15	39	64	185	213	181	161	125	84	59	38	50	7	7	1233	
951	25	45	190	613	1226	1440	1380	1472	1301	1268	992	743	1042	76	76	11813	
952	-	1	11	67	130	115	83	97	87	76	48	35	30	5	5	785	
953	-	-	-	1	-	-	1	-	-	-	-	-	-	-	-	2	
954	8	9	137	396	427	391	295	248	241	191	144	104	120	11	11	2722	
955	-	-	-	2	4	8	2	3	2	1	1	1	1	-	-	25	
956	-	-	-	-	-	2	1	3	-	-	-	-	-	-	-	6	
957	-	-	-	1	2	4	7	2	-	1	4	3	3	-	-	27	
959	1	-	1	15	49	68	59	50	40	38	45	17	33	-	-	416	
961	-	-	-	-	-	-	-	-	-	-	2	-	-	-	-	2	
969	-	-	-	1	1	-	-	-	2	-	1	1	-	-	-	6	
971	-	-	1	4	5	15	8	14	3	5	-	1	1	-	-	57	
972	-	-	1	-	-	3	2	6	1	2	-	3	6	1	1	25	
973	-	-	-	-	1	2	1	1	1	1	1	2	1	-	-	11	
974	-	-	-	1	1	7	3	1	-	3	3	-	-	-	-	19	
979	4	6	41	170	343	363	345	386	310	334	266	233	220	60	60	3081	
981	-	-	-	2	1	-	4	1	2	3	-	1	-	-	-	14	
982	-	-	-	-	1	3	-	-	-	-	-	-	1	-	-	5	
983	-	-	1	2	5	5	6	3	1	2	1	-	1	-	-	27	
984	-	-	1	3	28	62	71	56	40	41	21	11	17	3	3	354	
985	-	3	19	150	287	313	273	212	164	151	90	49	38	24	24	1773	
986	2	1	41	132	167	187	158	127	121	65	32	10	28	9	9	1080	
989	-	-	2	11	32	40	36	30	33	15	30	14	13	-	-	256	
999	51	53	502	2438	3862	4057	3031	2773	2197	1599	1055	449	431	178	178	22676	
X20	-	-	-	-	7	12	22	11	11	6	5	5	-	-	-	79	
X30	10810	10716	28085	28132	28495	29622	28235	24417	23263	17568	15886	9550	19285	1017	1017	275081	
X99	-	-	-	-	-	-	1	1	1	-	-	-	-	-	-	3	
TOTAL	91138	94290	259620	256004	216826	208884	188759	170488	149226	125031	108231	85350	167609	5611	5611	2127067	

TABLEAU E-10: POPULATION ACTIVE OCCUPEE SUIVANT LE SEXE, L'AGE ET L'ACTIVITE PRINCIPALE
(PAYS)

:ACT. PRINC:		AGES												:		
:	ET													:		
:	SEXE	< 8 ans:	08-09 :	10-14 :	15-19 :	20-24 :	25-29 :	30-34 :	35-39 :	40-44 :	45-49 :	50-54 :	55-59 :	60et+ :	ND :	TOTAL :
REPUBLIQUE DU MALI																
FEMMES																
011	-	-	-	-	1	2	7	4	-	2	-	-	-	-	-	16
012	-	-	-	-	-	-	-	-	-	-	-	-	-	-	-	-
013	-	-	-	-	1	1	5	3	1	1	-	-	-	-	-	12
014	-	-	-	-	-	1	-	-	-	-	-	-	-	-	-	1
021	-	-	-	-	-	2	2	2	-	-	-	-	-	-	-	4
022	-	-	-	-	2	4	5	1	2	1	-	-	-	-	-	15
023	-	-	-	-	1	3	2	-	1	-	-	-	-	-	-	7
024	-	-	-	-	-	-	1	-	-	-	-	-	-	-	-	1
025	-	-	-	-	-	1	2	-	-	1	-	-	-	-	-	4
026	-	-	-	-	-	-	-	-	-	-	-	-	-	-	-	-
027	-	-	-	-	-	1	-	2	-	-	-	-	-	-	-	3
028	-	-	-	-	-	-	1	1	-	-	-	-	-	-	-	2
029	-	-	-	-	5	20	27	6	4	1	-	-	-	-	-	63
031	-	-	-	-	1	2	2	-	2	-	-	-	-	-	-	7
032	-	-	-	-	2	3	1	1	1	1	-	1	-	-	-	10
033	-	-	-	-	1	8	5	2	1	-	-	-	1	-	-	18
034	-	-	-	-	1	1	4	2	-	-	-	-	-	-	-	8
035	-	-	-	-	-	-	1	1	-	-	-	-	-	-	-	2
036	-	-	-	-	1	3	3	1	1	1	-	-	-	-	-	10
037	-	-	-	-	-	-	-	-	-	-	-	-	-	-	-	-
038	-	-	-	-	-	-	-	-	-	-	-	-	-	-	-	-
039	-	-	-	-	1	16	22	7	3	-	-	1	-	-	-	50
041	-	-	-	-	-	-	-	-	-	-	-	-	-	-	-	-
042	-	-	-	-	-	-	-	-	-	-	-	-	-	-	-	-
043	-	-	-	-	-	-	-	-	-	-	-	-	-	-	-	-
051	-	-	-	-	-	2	4	-	1	-	-	-	-	-	-	7
052	-	-	-	-	-	-	2	1	-	-	-	-	-	-	-	3
053	-	-	-	-	4	16	24	2	-	-	-	-	-	-	-	46
054	-	-	-	-	6	13	28	15	4	2	-	1	1	-	-	70
061	-	-	-	-	5	9	25	24	11	4	5	-	-	1	-	84
062	-	-	-	-	1	1	3	1	-	2	-	-	-	1	-	9
063	-	-	-	-	-	2	7	2	2	-	-	-	-	-	-	13
064	-	-	-	-	-	1	-	-	-	-	-	-	-	-	-	1
065	-	-	-	-	8	40	25	2	3	-	-	2	-	-	-	80
066	-	-	-	-	4	11	6	2	-	-	-	-	-	-	-	23
067	-	-	-	-	6	29	30	14	6	1	-	1	-	4	-	91
068	-	-	-	-	1	4	4	5	1	-	-	-	-	-	-	15
069	-	-	-	-	1	-	-	-	-	-	-	-	-	-	-	1
071	-	-	-	4	57	181	132	95	77	23	12	8	7	-	-	777
072	-	-	-	19	198	308	279	182	87	78	50	6	5	2	-	1214
073	-	-	-	-	13	82	89	58	42	21	6	5	1	1	-	318
074	-	-	-	9	123	228	247	116	57	32	29	23	77	5	-	946
075	-	-	-	-	-	1	1	1	1	-	-	-	-	-	-	4
076	-	-	-	-	-	-	1	2	1	1	-	-	-	-	-	5
077	-	-	-	-	1	1	-	2	1	-	-	-	-	-	-	5
079	-	-	-	4	4	14	22	12	10	2	2	-	-	2	-	72

TABLEAU E-10: POPULATION ACTIVE OCCUPEE SUIVANT LE SEXE, L'AGE ET L'ACTIVITE PRINCIPALE
(PAYS)

: ACT. PRINC: : ET : SEXE	AGES													: ND : TOTAL :	
	: < 8 ans:	08-09 :	10-14 :	15-19 :	20-24 :	25-29 :	30-34 :	35-39 :	40-44 :	45-49 :	50-54 :	55-59 :	60et+ :		
	REPUBLIQUE DU MALI														
081	-	-	-	-	2	4	5	4	3	-	-	-	-	-	18
082	-	-	-	-	-	7	8	2	-	-	1	-	-	-	18
083	-	-	-	-	-	-	1	1	-	-	-	-	-	-	2
084	-	-	-	-	-	-	-	-	1	-	-	-	-	-	1
090	-	-	-	-	2	28	61	33	14	2	1	-	-	-	141
110	-	-	-	5	68	274	365	89	26	11	4	2	1	6	851
121	-	-	-	-	-	1	3	2	1	-	-	-	-	-	7
122	-	-	-	-	1	8	7	9	11	-	1	-	-	-	37
129	-	-	-	-	2	6	21	14	10	1	-	-	-	-	54
131	-	-	-	-	1	5	13	12	5	3	1	-	-	-	40
132	-	-	-	-	4	53	137	86	38	21	10	3	3	3	358
133	-	-	-	18	199	719	741	716	374	99	45	10	5	7	2933
134	-	-	-	1	20	51	60	82	26	11	6	-	-	-	257
135	-	-	-	8	19	7	4	3	-	-	1	-	-	-	42
139	-	-	-	1	4	4	7	6	8	7	3	-	1	-	41
141	-	-	-	-	-	-	-	-	-	-	-	-	-	-	-
149	-	-	-	-	-	3	-	2	2	1	1	-	-	-	9
151	-	-	-	-	-	-	-	-	-	-	1	-	-	-	1
159	-	-	-	-	-	4	10	12	4	-	-	-	-	-	30
161	-	-	3	3	1	2	1	1	-	1	-	1	-	1	14
162	-	-	-	-	-	-	2	-	-	-	-	-	-	-	2
163	-	-	-	-	-	2	-	-	1	-	-	-	-	-	3
171	-	-	-	-	-	-	1	-	1	-	1	-	-	-	3
172	-	-	-	-	-	-	2	-	-	1	-	-	-	-	3
173	-	-	-	3	3	3	5	1	1	2	3	2	-	1	24
174	-	-	-	-	-	1	1	1	1	-	-	-	-	-	4
175	-	-	-	-	2	-	-	-	-	-	-	-	-	-	2
179	-	-	-	-	7	12	16	4	1	3	5	-	2	1	51
180	-	-	-	-	-	-	-	-	-	-	-	-	-	-	-
191	-	-	-	-	2	12	16	8	12	4	-	1	-	-	55
192	-	-	-	-	2	4	5	1	1	1	1	-	-	-	15
193	-	-	-	-	11	39	21	31	52	24	9	-	1	-	188
194	-	-	-	-	-	-	-	-	-	-	-	-	-	-	-
195	-	-	-	-	-	3	8	5	3	-	-	-	-	-	19
199	-	-	-	-	1	3	3	4	2	-	-	-	-	-	13
201	-	-	-	-	-	1	-	-	1	2	1	-	-	-	5
202	-	-	-	-	1	15	14	14	4	2	1	1	1	1	54
211	-	-	-	-	-	3	1	1	2	-	1	-	-	-	8
212	-	-	-	-	-	-	-	1	1	1	-	-	-	-	3
219	-	-	-	-	2	9	24	14	3	7	1	1	2	1	64
300	-	-	-	-	-	-	3	4	1	-	-	-	-	-	8
310	-	-	-	-	32	175	216	118	64	18	4	1	1	2	631
321	-	-	-	23	286	749	963	468	208	77	20	3	2	9	2808
331	-	-	-	3	33	173	214	65	4	4	2	-	-	-	498
339	-	-	-	2	10	41	55	14	5	1	-	1	-	1	130
341	-	-	-	-	-	1	2	-	-	-	-	-	-	-	3
342	-	-	-	-	-	2	2	1	-	-	-	1	-	-	6
351	-	-	-	-	-	-	-	1	-	-	-	-	-	-	1

TABLEAU E-10: POPULATION ACTIVE OCCUPEE SUIVANT LE SEXE, L'AGE ET L'ACTIVITE PRINCIPALE
(PAYS)

:ACT. PRINC: : ET : SEXE	AGES												MD	: TOTAL :	
	< 8 ans:	08-09	10-14	15-19	20-24	25-29	30-34	35-39	40-44	45-49	50-54	55-59			60et+
	REPUBLIQUE OU MALI														
352	-	-	-	-	-	3	2	-	-	-	-	-	-	-	7
359	-	-	-	-	3	34	31	18	8	4	4	-	-	-	102
360	-	-	-	-	1	3	2	2	-	-	-	-	-	-	8
370	-	-	-	-	11	26	46	20	6	5	-	-	-	-	114
380	-	-	-	-	16	43	39	26	13	5	-	1	1	-	144
391	-	-	-	-	1	4	5	-	1	2	-	-	-	-	13
392	-	-	-	-	-	-	-	-	-	-	-	-	-	-	-
393	-	-	-	-	6	19	30	6	4	2	1	-	-	-	68
394	-	-	-	1	-	-	4	1	-	-	-	-	-	-	6
395	-	-	-	-	2	-	2	-	1	-	1	-	-	-	6
399	-	-	-	-	12	34	35	17	5	-	-	-	-	-	103
400	-	-	-	-	-	-	-	-	-	-	-	-	-	-	-
421	-	-	-	-	-	2	-	-	-	-	-	-	1	-	3
422	-	-	-	-	-	-	-	1	1	-	-	-	-	-	2
431	-	-	-	-	1	1	2	1	1	-	-	-	-	-	6
432	-	-	-	-	-	-	1	1	-	-	-	3	2	-	7
441	-	-	-	1	2	13	5	8	2	-	1	-	-	-	32
442	-	-	-	-	-	-	1	1	-	1	-	-	-	-	3
443	-	-	-	-	-	-	-	-	-	-	-	-	-	-	-
451	4	1	15	37	25	47	37	22	19	14	15	7	8	1	252
452	387	678	2849	5122	5125	5646	5027	4328	3654	2720	2265	1506	2313	212	41832
490	633	850	2960	5468	5967	6424	5480	5065	4446	3495	2919	2040	3319	267	49333
500	-	-	1	1	1	1	-	-	-	-	-	-	-	-	4
510	1	1	7	20	16	24	34	27	23	29	11	6	8	-	207
520	-	-	-	3	-	1	2	1	-	-	-	-	-	-	7
531	4	5	34	85	46	46	30	33	43	34	27	10	13	2	412
532	-	1	23	44	17	17	9	8	5	2	3	1	4	-	134
540	106	205	4846	8903	2361	1308	759	446	311	153	120	43	68	98	19727
551	-	-	-	-	-	-	-	-	-	-	-	-	-	-	-
552	2	1	6	6	6	4	4	5	2	-	2	1	2	1	42
560	-	-	1	-	10	4	9	7	6	10	6	1	3	-	57
570	-	-	3	15	25	12	9	4	4	2	1	1	1	-	77
581	-	-	-	-	-	-	-	-	-	-	-	-	-	-	-
582	-	-	-	-	2	4	7	1	2	-	-	-	-	-	16
589	-	-	-	-	-	1	1	-	-	-	-	-	-	-	2
591	-	-	-	1	2	1	1	-	-	-	-	-	-	-	5
592	-	-	-	-	-	-	-	-	-	-	-	-	-	-	-
599	-	-	-	-	2	2	1	2	-	1	-	-	-	-	8
600	-	-	-	-	-	-	-	-	-	-	-	-	-	-	-
611	46601	49140	126487	131234	109278	109316	87231	73701	60713	48301	38830	27083	39934	2499	950348
612	-	1	7	17	18	22	19	16	8	11	4	3	6	1	133
621	-	-	-	-	-	-	-	-	-	-	-	-	-	-	-
622	-	1	1	1	-	-	3	3	2	5	8	3	10	1	38
623	-	-	2	1	-	-	-	-	-	1	-	-	-	-	4
624	176	210	326	140	80	63	49	40	42	29	30	15	22	8	1230
625	2	2	16	20	21	16	16	17	7	7	5	5	3	-	137
626	-	-	-	-	-	-	-	-	-	-	-	-	-	-	-
627	1	2	5	-	4	5	2	-	1	1	-	-	-	-	21

TABLEAU E-10: POPULATION ACTIVE OCCUPEE SUIVANT LE SEXE, L'AGE ET L'ACTIVITE PRINCIPALE
(PAYS)

:ACT. PRINC: : ET : SEXE	AGES														ND	: TOTAL :
	:< 8 ans:	08-09 :	10-14 :	15-19 :	20-24 :	25-29 :	30-34 :	35-39 :	40-44 :	45-49 :	50-54 :	55-59 :	60et+ :			
	REPUBLIQUE DU MALI															
783	-	-	-	-	2	2	2	8	8	3	3	-	-	-	-	28
789	-	-	-	-	-	-	2	2	1	-	-	-	-	-	-	3
791	7	12	80	341	464	428	305	146	94	60	40	19	27	6	2029	
792	-	-	-	-	-	2	-	-	-	1	-	-	1	-	4	
793	-	-	-	-	1	-	-	-	-	-	-	-	-	-	1	
794	-	-	-	-	-	-	-	-	-	-	-	-	-	-	-	
795	-	-	4	15	20	25	11	9	2	1	1	-	1	4	93	
796	-	1	-	2	3	4	3	2	2	1	2	1	-	-	21	
799	1	2	5	4	1	12	5	8	1	6	1	3	5	-	54	
801	30	37	100	177	224	213	188	151	149	101	101	53	118	12	1654	
802	-	-	-	1	2	-	-	-	2	2	-	-	-	-	7	
803	27	16	71	129	147	180	173	121	105	56	93	32	65	1	1216	
811	-	-	-	-	-	-	-	1	-	-	-	-	-	-	1	
812	-	-	-	1	-	-	-	-	-	-	1	1	1	-	4	
819	1	1	3	5	6	6	3	1	1	1	3	-	2	-	33	
820	-	-	-	-	-	2	-	1	-	-	-	-	-	-	3	
831	6	9	11	14	15	15	14	4	7	5	1	1	4	1	107	
832	-	1	5	-	2	3	4	5	1	-	-	-	2	-	23	
833	-	-	-	-	-	-	-	-	-	-	-	-	-	-	-	
834	-	-	-	-	-	1	-	-	-	-	-	-	-	-	1	
835	-	-	-	-	-	-	-	-	-	-	-	-	-	-	-	
839	-	-	-	-	-	1	1	-	-	-	-	-	-	-	2	
841	-	-	-	-	-	-	1	-	-	-	-	-	-	-	1	
842	-	-	-	1	-	-	1	1	1	-	-	-	-	-	4	
843	-	2	14	22	30	9	7	-	4	3	-	1	2	2	96	
844	-	-	-	-	-	-	-	-	-	-	-	-	-	-	-	
849	-	-	-	-	-	-	-	-	-	-	-	-	-	-	-	
851	-	-	-	-	1	-	-	-	-	-	-	-	-	-	1	
852	-	-	-	1	-	-	1	-	-	-	-	1	-	-	3	
853	-	-	1	-	1	1	-	1	2	-	-	-	-	-	6	
854	-	-	1	5	2	2	1	1	1	-	-	1	-	-	14	
855	-	-	-	1	5	1	3	1	1	-	-	-	-	-	12	
856	-	-	-	-	1	-	2	-	-	-	-	-	-	-	3	
857	-	-	-	-	-	-	-	-	-	-	-	-	-	-	-	
859	-	-	-	-	-	3	-	-	-	-	-	-	-	-	3	
861	-	-	-	-	-	1	1	-	-	-	-	-	-	-	2	
862	-	-	-	-	1	1	-	1	-	-	-	-	-	-	3	
871	-	-	-	-	2	2	-	-	-	-	-	-	-	-	4	
872	-	-	3	5	4	2	-	-	-	2	-	1	-	-	17	
873	-	-	-	1	4	3	1	-	1	-	-	-	-	-	10	
874	-	-	-	-	-	-	-	-	-	-	-	-	-	-	-	
880	3	-	6	14	1	9	5	10	3	4	3	3	5	-	66	
891	-	-	-	-	1	-	1	-	1	-	1	-	1	-	5	
892	174	209	785	1085	972	1107	1007	984	887	705	685	509	974	33	10116	
893	-	-	-	-	-	-	1	1	-	-	-	-	-	-	2	
894	-	-	-	-	-	1	-	-	-	-	-	-	-	-	1	
895	-	-	-	-	-	1	1	-	-	-	-	-	-	-	2	
899	-	-	1	-	1	1	3	-	-	1	1	3	1	-	12	

TABLEAU E-10: POPULATION ACTIVE OCCUPEE SUIVANT LE SEXE, L'AGE ET L'ACTIVITE PRINCIPALE
(PAYS)

:ACT. PRINC: : ET : SEXE	AGES														ND	TOTAL
	:< 8 ans:	08-09 :	10-14 :	15-19 :	20-24 :	25-29 :	30-34 :	35-39 :	40-44 :	45-49 :	50-54 :	55-59 :	60et+ :			
	REPUBLIQUE DU MALI															
901	-	-	-	-	-	-	-	-	-	1	-	-	-	-	-	1
902	-	-	-	-	-	-	-	-	-	-	-	-	-	-	-	-
910	-	-	-	-	-	-	-	-	-	-	-	-	-	-	-	-
921	-	-	-	-	1	-	-	2	-	-	-	-	-	-	-	3
922	-	-	-	-	-	-	-	-	1	-	-	-	-	-	-	1
923	-	-	-	-	-	-	-	-	-	-	-	-	-	-	-	-
924	-	-	-	-	-	-	-	-	-	-	-	-	-	-	-	-
925	-	-	-	-	-	-	-	-	-	-	-	-	-	-	-	-
926	-	-	-	-	-	2	1	-	-	-	-	-	-	-	-	3
927	-	-	-	-	-	-	-	-	-	-	-	-	-	-	-	-
929	-	-	-	-	-	-	-	-	-	-	-	-	-	-	-	-
931	-	-	-	1	-	-	-	2	-	-	-	1	-	-	-	4
939	-	-	-	1	-	-	-	-	-	-	-	-	-	-	-	1
941	-	-	2	5	2	7	3	4	6	4	2	-	2	-	-	37
942	1955	1896	5239	7467	7061	7313	6460	5047	4811	3596	3389	2009	4010	189	-	60442
943	-	1	3	1	2	3	4	4	-	2	-	-	1	-	-	21
949	463	495	1280	1858	1792	1873	1622	1251	1242	825	953	552	1094	29	-	15329
951	4	4	9	2	16	7	2	9	3	2	5	3	2	1	-	69
952	-	-	-	2	1	2	1	-	-	-	-	2	-	-	-	8
953	-	-	-	-	-	-	-	-	-	-	-	-	-	-	-	-
954	1	2	4	5	3	4	2	1	2	1	2	-	3	-	-	30
955	-	-	-	-	-	-	1	-	-	-	-	-	-	-	-	1
956	-	-	-	-	-	-	-	-	-	-	-	-	-	-	-	-
957	-	-	-	-	-	-	-	-	-	-	-	-	-	-	-	-
959	1	-	-	-	-	1	1	-	1	-	-	-	-	-	-	4
961	-	-	-	-	-	-	-	-	-	-	-	-	-	-	-	-
969	-	-	-	-	1	-	-	-	-	-	-	-	-	-	-	1
971	-	-	-	-	-	1	-	1	-	1	1	-	-	-	-	4
972	-	-	-	1	-	1	3	3	-	1	-	-	-	-	-	9
973	-	-	-	-	-	-	-	-	-	-	-	-	-	-	-	-
974	-	-	-	-	-	-	-	-	-	-	-	-	-	-	-	-
979	1	1	2	-	3	2	5	8	1	3	-	2	1	-	-	29
981	-	-	-	-	-	1	-	-	-	-	-	-	-	-	-	1
982	-	-	-	-	-	-	-	-	-	-	-	-	-	-	-	-
983	-	-	-	-	-	-	-	-	-	-	-	-	-	-	-	-
984	-	-	-	-	-	4	2	1	-	-	-	-	-	-	-	7
985	-	-	2	1	-	1	1	1	-	-	-	-	-	-	-	5
986	-	-	2	1	1	1	1	-	-	1	-	-	-	-	-	7
989	-	-	-	-	-	-	-	-	-	-	-	1	-	-	-	1
999	-	-	-	-	-	-	-	-	-	-	-	-	-	-	-	-
X20	-	-	-	-	1	2	1	-	-	-	1	-	-	-	-	5
X30	4327	4500	11334	12527	11308	11718	10069	8265	6810	5412	4801	3555	6689	358	-	101673
X99	-	-	-	-	-	-	-	-	-	-	-	-	-	-	-	-
TOTAL	55141	58576	157593	176327	147605	150798	124029	103275	85541	66839	55178	37982	59510	3810	-	1282204

TABLEAU E-10: POPULATION ACTIVE OCCUPEE SUIVANT LE SEXE, L'AGE ET L'ACTIVITE PRINCIPALE
(PAYS)

:ACT. PRINC:	AGES													: ND	: TOTAL
	: ET	: < 8 ans:	08-09	: 10-14	: 15-19	: 20-24	: 25-29	: 30-34	: 35-39	: 40-44	: 45-49	: 50-54	: 55-59		
REPUBLICQUE DU MALI															
ENSEMBLE															
011	-	-	-	-	6	8	26	16	12	3	1	-	-	1	73
012	-	-	-	-	-	-	-	1	2	1	-	-	-	-	4
013	-	-	-	-	9	33	85	52	32	25	15	3	8	5	267
014	-	-	-	-	-	8	7	3	3	1	-	-	1	-	23
021	-	-	-	-	2	14	23	15	15	9	2	-	-	-	80
022	-	-	-	-	10	59	125	76	75	34	27	7	3	2	418
023	-	-	-	-	4	17	43	43	24	23	6	-	2	-	162
024	-	-	-	-	1	7	14	9	16	14	7	2	-	-	70
025	-	-	-	-	1	3	18	5	9	6	4	-	-	-	46
026	-	-	-	-	-	-	-	1	2	1	-	-	-	-	4
027	-	-	-	-	-	6	18	10	4	9	-	-	1	-	48
028	-	-	-	-	-	1	5	3	1	2	-	-	-	-	12
029	-	-	2	-	28	192	420	205	146	98	40	12	11	13	1167
031	-	-	-	-	23	45	73	47	35	20	19	5	-	4	271
032	-	-	-	1	10	24	29	20	8	10	3	2	1	-	108
033	-	-	-	-	23	101	135	106	58	33	21	5	7	5	494
034	-	-	-	5	14	42	65	39	30	35	13	5	4	2	254
035	-	-	-	-	2	14	18	20	21	10	3	1	1	1	91
036	-	-	-	-	3	15	7	6	5	4	2	-	-	-	42
037	-	-	-	-	4	1	1	2	2	-	-	-	-	-	10
038	-	-	-	-	2	5	7	4	4	-	-	-	-	1	23
039	-	-	-	1	20	114	169	110	77	41	23	11	3	4	573
041	-	-	-	-	-	2	6	2	1	5	-	-	-	-	16
042	-	-	-	-	6	6	8	8	5	4	5	5	2	-	49
043	-	-	-	-	-	-	-	-	-	-	-	-	-	-	-
051	-	-	-	-	1	6	23	8	8	6	4	-	-	-	56
052	-	-	-	-	-	2	6	8	5	2	-	-	-	-	23
053	-	-	-	-	16	119	275	143	82	48	13	4	5	4	709
054	-	-	-	-	26	119	233	95	67	45	20	10	6	3	624
061	-	-	-	-	7	44	136	106	70	54	31	13	10	4	475
062	-	-	-	-	1	4	6	5	3	2	1	-	1	-	23
063	-	-	-	-	-	3	12	7	5	-	5	4	-	-	36
064	-	-	-	-	-	2	3	1	1	2	1	1	-	-	11
065	-	-	-	-	29	252	327	153	91	59	40	7	8	7	973
066	-	-	-	-	10	29	58	41	25	28	8	2	4	1	206
067	-	-	-	-	16	69	110	51	26	16	17	8	9	4	326
068	-	-	-	-	3	14	13	13	3	2	2	-	4	-	54
069	-	-	-	-	1	-	2	2	2	1	1	-	-	-	9
071	-	-	-	-	6	97	348	458	360	318	291	171	52	39	2154
072	-	-	-	25	307	528	573	407	284	328	219	64	42	12	2789
073	-	-	-	-	13	82	89	58	42	21	6	5	1	1	318
074	-	-	-	10	131	240	265	124	66	44	41	25	82	7	1035
075	-	-	-	-	-	2	1	4	3	-	-	-	-	-	10
076	-	-	-	-	-	-	5	2	2	2	-	-	-	-	11
077	-	-	-	-	1	4	3	7	1	2	1	-	-	-	19
079	-	-	-	5	13	39	81	46	36	34	16	4	3	2	279

TABLEAU E-10: POPULATION ACTIVE OCCUPEE SUIVANT LE SEXE, L'AGE ET L'ACTIVITE PRINCIPALE
(PAYS)

:ACT. PRINC: : ET : SEXE	AGES													: NO	: TOTAL
	: < 8 ans:	08-09	10-14	15-19	20-24	25-29	30-34	35-39	40-44	45-49	50-54	55-59	60et+		
REPUBLIQUE DU MALI															
081	-	-	-	-	9	26	51	48	50	16	5	2	2	2	211
082	-	-	-	-	1	16	34	26	7	8	6	1	-	-	99
083	-	-	-	-	1	2	3	2	1	-	1	-	-	-	10
084	-	-	-	-	1	2	4	6	5	3	2	-	-	-	23
090	-	-	-	-	12	125	270	213	148	81	37	17	11	3	917
110	-	-	-	8	189	861	1286	691	360	315	154	64	54	30	4012
121	-	-	-	-	1	11	21	10	3	2	3	-	5	1	57
122	-	-	-	-	2	27	83	62	29	19	20	8	5	5	260
129	-	-	-	-	5	34	74	44	23	24	16	4	4	2	230
131	-	-	-	-	11	17	84	72	45	23	10	8	3	-	273
132	-	-	-	-	42	245	945	535	323	155	81	36	13	14	2389
133	-	-	1	43	669	3336	4092	3313	2045	783	387	93	81	74	14917
134	-	-	-	2	26	58	74	88	28	12	6	-	2	-	296
135	-	-	-	22	98	73	43	57	35	26	17	14	13	1	399
139	-	-	-	6	34	40	46	60	65	42	30	14	17	2	356
141	-	-	-	-	1	9	14	13	9	9	9	10	17	-	91
149	-	-	-	-	-	6	10	4	9	6	5	-	4	-	44
151	-	-	-	-	-	1	2	1	-	1	1	-	1	-	7
159	-	-	-	-	2	19	46	51	23	13	14	4	8	1	181
161	2	-	7	7	11	14	5	4	3	7	5	2	5	2	74
162	-	-	1	2	7	6	7	5	5	2	1	-	-	-	36
163	-	-	-	18	31	41	39	25	28	26	15	9	3	2	237
171	-	-	1	1	3	2	6	3	3	1	2	-	-	-	22
172	-	-	-	-	-	2	3	2	-	1	-	-	-	-	8
173	-	-	-	5	7	16	15	13	9	7	11	3	9	2	97
174	-	-	-	-	1	6	3	5	3	3	3	1	-	-	25
175	-	-	-	1	2	2	-	-	1	-	2	-	-	1	9
179	-	-	-	1	13	28	45	28	15	6	8	4	3	1	152
180	-	-	-	-	1	-	1	3	4	2	3	-	1	-	15
191	-	-	-	-	2	35	37	28	33	13	8	3	2	1	162
192	-	-	-	-	3	10	14	25	11	6	2	2	1	-	74
193	-	-	-	-	22	115	109	64	71	38	14	3	4	-	440
194	-	-	-	-	-	1	3	-	2	-	4	-	-	-	10
195	-	-	-	-	4	14	28	13	15	4	4	2	3	2	89
199	-	-	-	-	4	14	17	16	4	6	1	3	1	-	66
201	-	-	-	-	-	2	7	12	10	18	19	6	8	-	82
202	-	-	-	-	3	30	65	75	44	46	28	7	4	6	308
211	-	-	-	-	-	3	13	19	25	25	14	5	3	1	108
212	-	-	-	-	-	3	4	7	9	4	-	-	-	-	28
219	-	-	-	-	17	58	147	112	80	77	50	29	18	2	590
300	-	-	-	-	5	18	41	38	26	23	18	7	8	-	184
310	-	-	-	-	102	453	751	574	388	358	246	75	52	14	3013
321	-	-	-	24	331	916	1214	646	357	199	81	23	12	14	3817
331	-	-	-	5	68	330	411	230	90	81	42	11	11	13	1292
339	-	-	-	3	61	139	161	87	51	58	30	10	10	3	613
341	-	-	-	-	-	2	3	2	3	1	1	-	-	-	13
342	-	-	-	-	-	2	8	7	-	-	2	2	-	-	21
351	-	-	-	-	-	3	6	6	4	3	1	2	1	-	26

TABLEAU E-10: POPULATION ACTIVE OCCUPEE SUIVANT LE SEXE, L'AGE ET L'ACTIVITE PRINCIPALE
(PAYS)

: ACT. PRINC:	AGES													: ND	: TOTAL
	: ET	: < 8 ans	: 08-09	: 10-14	: 15-19	: 20-24	: 25-29	: 30-34	: 35-39	: 40-44	: 45-49	: 50-54	: 55-59		
REPUBLIQUE DU MALI															
352	-	-	-	-	1	7	9	8	5	4	2	1	-	-	37
359	-	-	-	-	15	87	115	100	50	42	32	13	17	2	473
360	-	-	-	-	8	15	22	12	6	9	6	-	-	-	78
370	-	-	-	-	26	52	98	61	32	40	18	4	3	4	338
380	-	-	-	-	35	90	100	69	37	30	17	3	5	1	387
391	-	-	-	2	31	77	144	97	74	63	47	21	8	2	566
392	-	-	-	-	-	2	5	1	-	1	1	-	1	-	11
393	-	-	-	1	34	71	86	47	36	36	32	2	6	2	353
394	-	-	-	1	1	2	9	6	5	1	-	-	-	-	25
395	-	-	-	-	2	-	3	1	1	-	1	-	-	-	8
399	-	-	-	4	51	158	158	102	90	68	49	14	10	3	707
400	-	-	-	-	-	1	1	1	2	1	3	1	-	-	10
421	-	-	-	1	-	2	2	1	-	-	-	-	1	-	7
422	-	-	1	6	16	36	33	20	20	24	15	8	21	3	203
431	-	-	-	3	12	10	19	14	5	8	4	3	1	-	79
432	-	-	-	1	-	1	4	2	-	1	1	3	3	-	16
441	-	-	-	3	11	30	34	31	15	15	12	4	7	-	162
442	-	-	-	2	-	1	7	8	3	1	1	1	-	-	24
443	-	-	-	-	-	-	1	1	-	-	1	-	-	-	3
451	4	3	30	106	300	410	252	153	91	44	42	27	37	4	1503
452	413	732	3133	6148	6599	7336	6428	5561	4603	3479	2775	1853	2963	300	52323
490	783	967	3660	8661	12095	14405	12938	11734	9965	7879	6246	4455	7070	781	101639
500	-	-	1	1	1	1	1	-	-	-	-	-	-	-	5
510	1	2	10	28	54	63	108	71	50	50	26	13	32	3	511
520	-	-	-	4	2	4	10	7	6	5	4	1	2	-	45
531	4	6	41	129	120	167	164	160	211	157	157	81	100	7	1504
532	-	1	24	54	50	63	26	27	25	12	8	5	12	-	307
540	113	219	4998	9398	2736	1557	895	528	373	192	155	48	73	114	21399
551	7	7	11	42	152	253	251	279	258	240	204	148	214	13	2079
552	2	1	6	6	6	4	4	5	2	-	2	1	2	1	42
560	-	-	6	36	137	275	245	203	156	118	95	34	65	8	1378
570	-	-	4	19	28	14	15	10	11	13	4	13	5	2	138
581	-	-	-	-	10	11	9	4	1	5	8	2	1	-	51
582	-	-	-	-	8	19	59	52	19	18	11	4	3	-	193
589	-	-	-	-	13	58	84	38	19	29	12	2	3	-	258
591	-	-	-	3	6	1	6	3	4	7	3	-	2	-	35
592	-	-	-	-	-	-	1	1	2	-	1	-	1	-	6
599	1	-	13	46	22	22	11	7	5	5	6	2	1	-	141
600	-	-	-	-	-	2	3	5	3	2	1	-	2	-	18
611	123206	128549	344540	333460	264466	248546	207504	185506	159695	134663	115605	93326	173092	5247	2517405
612	1	1	13	40	34	49	46	38	34	24	19	18	42	2	361
621	2	3	8	6	9	10	4	3	3	2	3	6	1	1	61
622	-	1	1	3	2	2	5	8	4	7	9	5	10	1	58
623	-	-	3	3	3	7	2	7	3	5	1	2	5	-	41
624	1325	1510	3080	2194	1460	1316	1112	1000	890	644	543	341	736	61	16212
625	2	2	19	22	21	20	18	18	7	7	5	5	3	-	149
626	-	-	1	2	-	-	-	1	1	-	-	-	-	-	5
627	3	5	7	6	7	13	7	1	4	5	6	2	3	-	69

TABLEAU E-10: POPULATION ACTIVE OCCUPEE SUIVANT LE SEXE, L'AGE ET L'ACTIVITE PRINCIPALE
(PAYS)

:ACT. PRINC: : ET : SEXE	AGES														ND	TOTAL
	:< 8 ans:	08-09 :	10-14 :	15-19 :	20-24 :	25-29 :	30-34 :	35-39 :	40-44 :	45-49 :	50-54 :	55-59 :	60et+ :			
	REPUBLIQUE DU MALI															
628	-	-	-	2	4	11	7	9	6	3	3	1	1	-	47	
629	-	-	1	1	7	5	11	32	21	22	7	2	1	-	110	
631	99	171	564	641	467	457	467	414	403	329	297	204	270	19	4802	
632	2	1	25	65	105	151	240	177	83	45	51	16	17	5	983	
641	1987	2139	5300	5472	4153	4177	3808	3750	3141	2541	2363	1779	3854	146	44610	
649	4	1	6	8	10	7	9	11	8	3	1	4	1	-	73	
700	-	-	-	-	-	-	-	-	-	-	-	-	-	-	-	
711	-	5	13	30	46	45	39	42	35	16	14	8	14	-	307	
712	-	-	-	1	5	10	8	12	5	-	2	-	2	1	46	
713	-	-	-	1	10	9	14	7	7	5	1	1	2	-	57	
721	-	-	-	1	-	-	-	1	1	-	1	-	-	-	4	
722	-	-	-	-	-	-	-	-	-	-	-	-	-	-	-	
723	-	-	-	-	-	1	2	-	-	-	-	1	-	-	4	
724	-	-	-	-	-	-	-	-	-	1	-	-	-	-	1	
725	-	-	-	-	1	-	1	1	-	-	-	-	-	-	3	
726	-	-	-	-	1	-	1	1	2	-	-	-	-	-	5	
727	-	-	-	-	-	-	-	-	-	-	-	-	-	-	-	
728	-	-	-	-	1	-	-	-	-	-	-	-	-	-	1	
729	-	-	-	-	-	2	1	5	3	3	2	-	1	-	17	
731	-	-	-	1	2	2	3	2	1	5	-	3	1	-	20	
732	-	-	-	-	-	-	1	2	-	-	-	-	-	-	3	
733	-	-	-	-	-	-	1	1	1	-	-	-	-	-	3	
741	-	-	-	-	-	-	1	2	1	1	-	-	-	-	5	
742	-	-	-	-	-	-	1	-	1	-	-	-	-	-	2	
743	-	-	-	-	-	-	2	-	-	-	-	-	-	-	2	
744	-	-	-	-	-	-	-	-	1	1	-	-	-	-	2	
745	-	-	-	-	-	1	-	-	-	-	-	-	-	-	1	
749	-	-	-	-	1	2	1	2	-	1	-	-	-	-	7	
751	1	4	8	24	16	26	18	18	19	19	9	9	21	2	194	
752	36	41	130	128	142	135	126	113	114	78	88	80	191	3	1405	
753	1	-	1	1	2	1	2	3	1	1	1	1	-	-	15	
754	3	6	32	124	111	144	119	112	99	84	73	55	126	9	1097	
755	1	1	9	24	33	23	21	15	5	6	3	1	1	-	143	
756	1	1	1	5	15	12	16	17	12	11	7	7	17	-	122	
759	-	-	3	13	55	122	169	220	163	118	64	22	20	7	976	
761	28	21	106	187	225	226	202	155	146	92	93	39	72	2	1594	
762	-	-	-	-	-	-	1	-	-	-	-	-	-	-	1	
771	13	13	15	50	69	72	48	35	26	15	12	5	7	3	383	
772	-	-	2	9	30	29	23	18	12	7	7	1	1	2	141	
773	9	15	125	443	669	731	672	644	489	414	275	194	295	36	5011	
774	-	-	-	-	-	1	-	-	-	-	-	-	-	-	1	
775	18	9	34	62	56	51	48	44	27	19	16	7	9	-	400	
776	70	74	302	521	617	641	530	485	366	342	246	183	258	12	4647	
777	-	-	6	14	10	32	45	48	26	22	20	-	-	-	223	
778	-	-	1	3	5	8	5	8	6	6	7	3	3	-	55	
779	-	-	-	2	5	8	9	10	6	6	2	1	2	1	52	
781	-	-	1	-	-	-	1	-	1	1	1	-	-	-	5	
782	-	-	-	-	-	1	2	1	-	1	-	-	-	-	5	

TABLEAU E-10: POPULATION ACTIVE OCCUPEE SUIVANT LE SEXE, L'AGE ET L'ACTIVITE PRINCIPALE
(PAYS)

:ACT. PRINC:	AGES													: TOTAL :	
	: ET :	:< 8 ans:	08-09 :	10-14 :	15-19 :	20-24 :	25-29 :	30-34 :	35-39 :	40-44 :	45-49 :	50-54 :	55-59 :		60et+ :
		REPUBLIQUE DU MALI													
783	-	-	-	5	6	16	18	28	26	16	12	3	3	-	133
789	-	-	-	1	1	2	3	6	5	3	-	1	-	-	22
791	29	40	478	1717	2064	2166	2311	1961	1579	1284	840	497	670	96	15732
792	-	-	-	4	3	2	7	3	1	2	-	-	2	-	24
793	-	-	-	-	2	-	2	-	-	-	1	-	-	1	6
794	-	-	1	-	4	5	-	1	1	-	-	-	-	-	12
795	-	-	7	21	39	34	19	16	11	6	6	7	12	4	182
796	-	1	2	9	15	17	18	14	5	2	3	5	4	-	95
799	1	2	5	7	3	16	9	11	6	8	2	3	7	2	82
801	69	83	317	459	501	485	460	394	409	357	365	287	836	33	5055
802	-	-	3	5	2	-	-	2	3	2	-	3	7	-	27
803	28	20	80	148	182	205	189	143	122	66	101	41	77	1	1403
811	-	-	3	22	30	30	19	18	11	12	7	7	6	2	167
812	-	-	1	2	-	3	4	1	3	3	1	3	1	-	22
819	7	21	264	825	842	660	491	400	330	298	274	153	191	16	4772
820	-	-	3	19	13	18	9	9	7	6	5	6	9	-	104
831	41	44	120	195	191	175	173	161	141	121	128	81	159	3	1731
832	-	1	5	-	2	6	7	8	3	1	-	-	2	-	35
833	-	-	1	3	5	3	2	5	1	2	-	-	-	1	23
834	-	-	-	1	2	3	1	-	2	-	-	1	1	-	13
835	-	-	-	-	-	-	1	2	-	-	1	-	-	-	4
839	1	2	6	18	44	43	48	29	28	12	9	6	8	-	254
841	-	-	2	15	31	35	30	21	23	7	12	5	1	2	184
842	-	-	4	14	24	41	47	44	38	24	22	9	21	2	290
843	25	71	1232	3358	3267	2340	1673	1202	936	713	491	209	204	80	15801
844	-	-	-	3	2	2	1	1	2	1	-	-	-	-	10
849	-	-	3	1	8	15	11	16	3	12	4	1	1	-	75
851	-	-	2	7	16	15	26	18	20	9	8	2	1	-	124
852	-	-	1	4	6	7	9	6	3	3	4	1	-	-	44
853	1	-	4	26	69	24622	43	32	16	8	2	2	1	1	24827
854	1	2	24	68	145	192	173	145	117	56	41	17	12	8	1001
855	1	3	61	285	579	520	432	267	195	146	86	24	22	17	2638
856	-	-	-	-	1	2	7	2	-	-	2	-	-	-	14
857	-	-	-	-	-	-	-	-	-	-	-	-	-	-	-
859	-	-	7	31	94	97	74	62	42	28	7	5	5	3	455
861	-	-	-	-	3	10	7	7	5	3	-	-	-	-	35
862	-	-	1	4	11	18	19	12	15	13	6	2	1	4	106
871	-	1	9	58	121	94	77	58	37	47	40	14	10	3	569
872	1	3	116	468	565	415	277	221	141	127	93	46	45	10	2528
873	5	7	164	478	490	255	165	130	88	50	34	15	11	3	1895
874	-	-	-	2	2	5	2	-	2	1	-	-	1	-	15
880	14	18	82	227	300	278	224	235	214	154	104	70	128	8	2056
891	-	-	1	1	1	1	2	2	2	3	4	1	2	-	20
892	189	223	818	1113	997	1125	1029	998	902	714	697	515	991	33	10344
893	-	-	-	-	-	1	1	2	2	-	-	-	-	-	6
894	-	-	-	1	-	1	1	1	-	-	-	-	-	-	4
895	-	-	2	4	10	15	12	4	7	5	3	2	3	-	67
899	-	-	1	-	4	2	6	3	2	1	2	3	1	-	25

TABLEAU E-10: POPULATION ACTIVE OCCUPEE SUIVANT LE SEXE, L'AGE ET L'ACTIVITE PRINCIPALE
(PAYS)

:ACT. PRINC: : ET : SEXE	AGES													MD	TOTAL
	< 8 ans	08-09	10-14	15-19	20-24	25-29	30-34	35-39	40-44	45-49	50-54	55-59	60et+		
REPUBLIQUE DU MALI															
901	-	-	-	-	-	3	1	-	-	2	-	-	-	-	6
902	-	-	-	-	-	-	-	-	-	-	-	-	-	-	-
910	-	-	-	-	-	-	-	1	-	-	-	-	-	-	1
921	-	-	1	6	15	27	40	26	15	11	9	1	3	3	157
922	-	-	-	-	5	10	13	8	4	1	2	-	-	-	43
923	-	-	-	-	2	-	-	1	-	1	-	-	1	-	5
924	-	-	-	-	2	3	3	3	-	3	2	-	-	-	16
925	-	-	-	-	-	4	2	-	-	-	-	-	-	-	6
926	-	1	-	-	2	2	6	4	4	5	1	-	3	-	28
927	-	-	-	-	-	-	1	-	-	-	-	-	1	-	2
929	-	-	-	-	2	-	1	3	-	1	2	1	-	-	10
931	-	-	6	18	41	38	52	49	44	35	29	16	16	3	347
939	-	-	4	17	14	13	8	11	12	11	4	3	3	2	102
941	-	-	2	6	2	9	4	5	8	8	6	1	3	-	54
942	2014	1960	5353	7576	7154	7379	6514	5095	4859	3653	3415	2038	4109	194	61313
943	-	1	4	6	10	17	29	23	17	9	7	-	5	1	129
949	475	510	1319	1922	1977	2086	1803	1412	1367	909	1012	590	1144	36	16562
951	29	49	199	615	1242	1447	1382	1481	1304	1270	997	746	1044	77	11882
952	-	1	11	69	131	117	84	97	87	76	48	37	30	5	793
953	-	-	-	1	-	-	1	-	-	-	-	-	-	-	2
954	9	11	141	401	430	395	297	249	243	192	146	104	123	11	2752
955	-	-	-	2	4	8	3	3	2	1	1	1	1	-	26
956	-	-	-	-	-	2	1	3	-	-	-	-	-	-	6
957	-	-	-	1	2	4	7	2	-	1	4	3	3	-	27
959	2	-	1	15	49	69	60	50	41	38	45	17	33	-	420
961	-	-	-	-	-	-	-	-	-	-	2	-	-	-	2
969	-	-	-	1	2	-	-	-	2	-	1	1	-	-	7
971	-	-	1	4	5	16	8	15	3	6	1	1	1	-	61
972	-	-	1	1	-	4	5	9	1	3	-	3	6	1	34
973	-	-	-	-	1	2	1	1	1	1	1	2	1	-	11
974	-	-	-	1	1	7	3	1	-	3	3	-	-	-	19
979	5	7	43	170	346	365	350	394	311	337	266	235	221	60	3110
981	-	-	-	2	1	1	4	1	2	3	-	1	-	-	15
982	-	-	-	-	1	3	-	-	-	-	-	-	1	-	5
983	-	-	1	2	5	5	6	3	1	2	1	-	1	-	27
984	-	-	1	3	28	66	73	57	40	41	21	11	17	3	361
985	-	3	21	151	287	314	273	213	164	151	90	49	38	24	1778
986	2	1	43	133	168	188	159	127	121	66	32	10	28	9	1087
989	-	-	2	11	32	40	36	30	33	15	30	15	13	-	257
999	51	53	502	2438	3862	4057	3031	2773	2197	1599	1055	449	431	178	22676
X20	-	-	-	-	8	14	23	11	11	6	6	5	-	-	84
X30	15137	15216	39419	40659	39803	41340	38304	32682	30073	22980	20687	13105	25974	1375	376754
X99	-	-	-	-	-	-	1	1	1	-	-	-	-	-	3
TOTAL	146279	152866	417213	432331	364431	384258	312788	273763	234767	191870	163409	123332	227119	9421	3433847

TABLEAU E-11 : POPULATION ACTIVE OCCUPEE SUIVANT LE SEXE, L'AGE, L'ACTIVITE PRINCIPALE ET LA DERNIERE CLASSE FREQUENTEE
(PAYS)

		AGES																
:DERNIERE :																		
:CLAS. FREQ:																		
:GR. ACT. :		< 8 ans	08-09	10-14	15-19	20-24	25-29	30-34	35-39	40-44	45-49	50-54	55-59	60et+	ND	TOTAL		
REPUBLIQUE DU MALI																		
*** HOMMES ***																		
NEANT	0/1	3	-	12	19	99	201	280	313	341	371	281	177	446	28	2571		
	2	-	-	-	-	-	4	6	5	3	5	4	4	3	-	34		
	3	1	-	1	5	19	34	46	65	62	77	84	36	57	3	490		
	4	169	157	722	2394	3941	5745	5778	5962	5226	4250	3165	2288	3751	472	44020		
	5	19	27	251	862	1010	1390	1193	1309	1274	1181	984	561	653	69	10783		
	6	86153	87349	227851	193676	146537	136379	119926	117464	108593	92510	83341	69277	141551	2976	1613583		
	7/8/9	870	926	4497	8817	10639	11915	10736	11209	9881	8199	6311	4167	7080	637	95884		
	X	643	565	1620	2295	2881	3643	3438	3627	3314	2851	2296	1322	1866	251	30612		
	TOTAL	87858	89024	234954	208068	165126	159311	141403	139954	128694	109444	96466	77832	155407	4436	1797977		
	F1	0/1	-	-	3	25	124	366	546	415	477	425	288	98	96	15	2878	
2		-	-	-	-	2	4	16	19	21	30	26	7	11	-	142		
3		-	-	-	4	52	119	157	141	254	372	246	49	52	5	1451		
4		5	13	222	1215	1683	1477	1313	732	516	426	295	178	288	32	8395		
5		-	-	35	329	504	448	439	247	232	221	177	62	74	11	2779		
6		807	2444	13443	23026	15145	10409	10125	4471	2676	2286	1977	1520	2442	96	90867		
7/8/9		18	68	1310	5544	5388	3588	2956	1737	1263	1073	766	401	497	72	24681		
X		19	54	346	1454	1927	1604	1359	826	628	580	433	213	210	25	9678		
TOTAL		849	2579	15359	31597	24825	18015	16911	8588	6067	5413	4214	2528	3670	256	140871		
F2		0/1	-	-	-	38	407	694	797	671	567	318	177	47	42	18	3776	
	2	-	-	1	2	12	21	24	23	18	10	16	3	4	-	134		
	3	-	-	-	7	218	422	574	453	230	132	88	24	33	12	2193		
	4	-	-	25	535	1801	1764	1156	636	242	151	100	74	81	24	6589		
	5	-	-	1	66	389	327	312	210	70	58	51	10	11	2	1507		
	6	-	-	344	3515	6386	4103	3162	1688	620	468	401	355	650	44	21736		
	7/8/9	-	-	56	960	3035	2529	1681	988	395	273	169	83	99	48	10316		
	X	-	-	25	382	1550	1758	1228	820	296	198	139	66	68	25	6555		
	TOTAL	-	-	452	5505	13798	11618	8934	5489	2438	1608	1141	662	988	173	52806		
	SEC	0/1	-	-	-	9	141	704	992	694	431	259	157	42	31	13	3473	
2		-	-	-	4	24	32	31	21	15	13	2	4	1	147			
3		-	-	-	-	36	185	243	159	92	67	31	15	11	2	841		
4		-	-	2	17	164	387	228	134	57	33	32	19	24	5	1102		
5		-	-	-	1	34	75	67	25	6	10	5	1	1	2	227		
6		-	-	10	115	297	453	337	178	111	71	65	61	121	2	1821		
7/8/9		-	-	-	20	151	278	236	125	74	46	25	29	16	7	1007		
X		-	-	1	19	173	393	389	193	110	79	42	19	30	4	1452		
TOTAL		-	-	13	181	1000	2499	2524	1539	902	580	370	188	238	36	10070		

TABLEAU E-11 : POPULATION ACTIVE OCCUPEE SUIVANT LE SEXE, L'AGE, L'ACTIVITE PRINCIPALE ET LA DERNIERE CLASSE FREQUENTEE
(PAYS)

		AGES															
:DERNIERE :																	
:CLAS. FREQ:																	
:GR. ACT. :		< 8 ans : 08-09 : 10-14 : 15-19 : 20-24 : 25-29 : 30-34 : 35-39 : 40-44 : 45-49 : 50-54 : 55-59 : 60et+ :														ND	TOTAL :
REPUBLIQUE DU MALI																	
PROF	0/1	-	-	-	5	424	2860	3945	2813	1512	710	342	114	79	65	12869	
	2	-	-	-	-	6	38	86	95	55	35	36	11	9	1	372	
	3	-	-	-	1	44	280	414	322	180	147	75	23	14	7	1507	
	4	-	-	-	4	72	201	138	110	65	28	25	12	12	3	670	
	5	-	-	-	1	20	24	49	25	16	7	6	4	2	-	154	
	6	-	-	7	32	154	408	419	232	123	66	25	37	55	5	1563	
	7/8/9	-	-	1	10	155	453	446	304	159	77	38	13	24	10	1690	
	X	-	-	-	7	110	433	487	295	180	111	55	23	27	7	1735	
	TOTAL	-	-	8	60	985	4697	5984	4196	2290	1181	602	237	222	98	20560	
SUP	0/1	-	-	-	-	77	685	2205	1249	818	483	264	92	81	33	5987	
	2	-	-	-	-	4	31	120	114	91	93	46	19	8	2	528	
	3	-	-	-	-	10	85	242	152	80	52	29	21	9	2	682	
	4	-	-	-	1	16	67	80	38	29	14	11	8	6	1	271	
	5	-	-	-	-	6	9	8	8	5	4	2	-	-	-	42	
	6	-	-	-	9	21	82	102	43	21	15	10	9	18	2	332	
	7/8/9	-	-	-	1	6	46	77	36	28	25	9	6	3	-	237	
	X	-	-	-	3	29	150	226	135	87	77	46	14	21	3	791	
	TOTAL	-	-	-	14	169	1155	3060	1775	1159	763	417	169	146	43	8870	
DIP/T.	0/1	-	-	-	-	5	31	76	82	65	56	15	9	4	1	344	
	2	-	-	-	-	-	2	11	14	12	11	3	1	1	-	55	
	3	-	-	-	-	-	5	8	4	7	7	3	3	-	-	37	
	4	1	-	-	1	1	1	5	6	-	1	1	-	1	-	18	
	5	-	-	-	1	-	-	2	1	1	1	-	-	1	-	6	
	6	-	-	3	3	5	7	14	6	3	-	2	2	1	-	46	
	7/8/9	-	-	-	1	3	1	3	3	4	1	2	-	2	-	20	
	X	-	-	-	-	3	5	16	11	10	8	4	-	3	-	60	
	TOTAL	1	-	3	6	17	52	135	127	102	85	30	15	12	1	586	
1 CAM.	0/1	-	-	-	-	-	1	-	4	-	3	-	-	-	-	8	
	2	-	-	-	-	-	-	-	-	1	-	-	1	-	-	2	
	3	-	-	-	-	-	1	-	-	-	-	-	1	-	-	2	
	4	-	-	-	-	1	6	1	3	2	-	1	-	-	-	14	
	5	-	-	-	-	-	-	3	1	2	-	-	-	-	-	6	
	6	9	27	303	475	510	491	318	216	113	73	38	19	23	1	2616	
	7/8/9	-	-	4	9	17	16	6	8	7	3	2	1	3	1	77	
	X	-	-	2	3	3	3	2	5	2	-	-	-	-	-	20	
	TOTAL	9	27	309	487	531	518	330	237	127	79	41	22	26	2	2745	

TABLEAU E-11 : POPULATION ACTIVE OCCUPEE SUIVANT LE SEXE, L'AGE, L'ACTIVITE PRINCIPALE ET LA DERNIERE CLASSE FREQUENTEE
(PAYS)

		AGES														
:DERNIERE :															:	
:CLAS. FREQ:															:	
:GR. ACT. :		< 8 ans:	08-09 :	10-14 :	15-19 :	20-24 :	25-29 :	30-34 :	35-39 :	40-44 :	45-49 :	50-54 :	55-59 :	60et+ :	ND :	TOTAL :
REPUBLIQUE DU MALI																
>1	CAM.0/1	-	-	-	-	2	5	6	6	8	5	5	3	2	-	42
	2	-	-	-	-	-	-	-	-	-	1	-	1	-	-	2
	3	-	-	-	-	1	1	2	-	-	-	-	-	-	-	4
	4	-	-	-	1	11	34	22	18	4	5	3	1	3	-	102
	5	-	-	-	-	3	1	1	3	2	-	2	1	1	-	14
	6	-	-	315	1139	1674	1887	1342	888	513	291	170	106	146	16	8487
	7/8/9	-	-	1	8	24	45	47	43	17	10	6	5	5	-	211
	X	-	-	1	3	7	9	17	12	6	10	4	3	8	1	81
	TOTAL	-	-	317	1151	1722	1982	1437	970	550	322	190	120	165	17	8943
ND	0/1	-	-	1	3	63	169	280	241	240	195	134	55	83	52	1516
	2	-	-	-	-	1	5	5	6	12	17	9	7	4	5	71
	3	-	-	-	-	6	26	59	74	65	63	53	20	10	16	392
	4	2	4	48	216	392	576	593	581	521	377	310	250	352	74	4296
	5	-	3	14	84	111	132	99	125	122	119	98	55	52	22	1036
	6	2333	2577	7762	7853	6989	6814	5717	5291	4730	3839	3458	2799	5651	190	66003
	7/8/9	24	29	228	564	782	878	817	884	799	603	450	275	408	110	6851
	X	62	47	152	215	309	437	471	411	408	343	248	116	175	80	3474
	TOTAL	2421	2660	8205	8935	8653	9037	8041	7613	6897	5556	4760	3577	6735	549	83639
*** FEMMES ***																
NEANT	0/1	1	1	7	14	22	33	36	40	29	40	40	35	99	12	409
	2	-	-	-	-	-	4	2	-	-	-	-	-	1	-	7
	3	-	-	-	1	7	12	7	7	2	2	1	1	2	-	42
	4	985	1461	5224	8587	8605	9641	8674	8384	7471	5771	4897	3400	5434	417	78951
	5	111	214	4361	7825	2170	1281	837	553	428	244	201	82	119	84	18510
	6	47475	49651	124843	125986	105483	106295	85502	73757	61100	48671	39174	27351	40225	2469	937982
	7/8/9	3538	3638	10451	14453	13760	14662	13002	10759	10101	7695	7535	4980	10331	408	125313
	X	1308	1325	3473	3613	2907	2879	2384	2075	1686	1413	1240	894	1521	88	26806
	TOTAL	53418	56290	148359	160479	132954	134807	110444	95575	80817	63836	53088	36743	57732	3478	1188020
F1	0/1	-	-	2	16	101	230	265	184	137	108	51	9	9	4	1116
	2	-	-	-	-	1	2	3	1	4	1	-	1	-	-	13
	3	-	-	-	2	36	93	125	85	84	32	10	3	-	2	472
	4	6	29	404	1461	1357	1256	1039	460	272	195	95	43	60	29	6706
	5	-	4	274	734	165	109	48	23	7	10	3	-	1	4	1382
	6	234	667	3451	5863	3973	3236	2328	669	272	185	88	46	55	58	21125
	7/8/9	4	32	293	741	643	609	414	167	86	42	18	10	20	12	3091
	X	10	26	126	281	267	225	174	101	47	44	9	5	6	2	1323
	TOTAL	254	758	4550	9098	6543	5760	4396	1690	909	617	274	117	151	111	35228

TABLEAU E-11 : POPULATION ACTIVE OCCUPEE SUIVANT LE SEXE, L'AGE, L'ACTIVITE PRINCIPALE ET LA DERNIERE CLASSE FREQUENTEE
(PAYS)

		AGES														
:DERNIERE :															:	
:CLAS. FREQ:															:	
:GR. ACT. :		< 8 ans	08-09	10-14	15-19	20-24	25-29	30-34	35-39	40-44	45-49	50-54	55-59	60et+	ND	TOTAL
REPUBLIQUE DU MALI																
F2	0/1	-	-	-	33	335	541	523	355	140	52	27	6	1	9	2022
	2	-	-	-	-	2	6	9	7	2	2	-	-	1	1	30
	3	-	-	-	18	212	533	701	338	78	27	9	2	-	2	1920
	4	-	-	13	258	763	695	427	210	59	25	19	8	6	5	2488
	5	-	-	10	59	68	53	44	16	6	1	-	-	1	1	259
	6	-	-	56	489	801	500	365	145	29	13	18	6	12	4	2438
	7/8/9	-	-	6	114	314	258	171	73	20	9	4	6	7	1	983
	X	-	-	9	89	296	342	249	141	30	18	7	4	2	2	1189
	TOTAL	-	-	94	1060	2791	2928	2489	1285	364	147	84	32	30	25	11329
SEC	0/1	-	-	-	3	50	224	205	152	93	30	12	4	1	1	775
	2	-	-	-	1	-	3	11	5	2	2	-	-	1	-	25
	3	-	-	-	2	24	119	111	48	29	12	2	-	1	1	349
	4	-	-	1	2	33	63	21	20	8	3	-	1	3	1	156
	5	-	-	-	1	12	8	4	3	1	-	-	-	1	-	30
	6	-	-	3	12	20	26	6	3	2	1	3	-	2	-	78
	7/8/9	-	-	-	1	20	15	4	4	5	3	1	1	1	-	55
	X	-	-	1	1	36	73	55	23	22	5	7	2	1	-	226
	TOTAL	-	-	5	23	195	531	417	258	162	56	25	8	11	3	1694
PROF	0/1	-	-	-	8	253	1017	1118	772	395	139	58	16	4	14	3794
	2	-	-	-	-	14	26	58	28	10	3	3	1	-	-	143
	3	-	-	-	7	119	475	592	233	95	35	8	1	1	2	1568
	4	-	-	-	3	29	78	28	8	5	4	2	2	-	-	159
	5	-	-	-	3	4	5	6	3	-	1	-	1	-	-	23
	6	-	-	-	6	25	18	9	5	2	-	1	1	-	-	68
	7/8/9	-	-	-	3	14	21	17	6	3	2	1	-	-	1	68
	X	-	-	-	17	93	185	200	87	29	15	8	5	5	2	646
	TOTAL	-	-	-	47	551	1825	2028	1142	539	199	81	27	11	19	6469
SUP	0/1	-	-	-	-	31	169	374	178	111	41	23	5	10	1	943
	2	-	-	-	-	2	15	21	24	7	6	2	-	-	-	77
	3	-	-	-	-	7	52	74	34	25	4	1	-	1	1	199
	4	-	-	-	-	3	7	7	4	2	1	-	2	1	-	27
	5	-	-	-	-	-	-	1	-	-	-	-	1	-	-	2
	6	-	-	-	2	3	5	2	-	1	-	-	-	1	-	14
	7/8/9	-	-	-	-	1	3	-	2	2	2	-	-	-	-	10
	X	-	-	-	3	10	41	48	23	14	12	6	4	3	1	165
	TOTAL	-	-	-	5	57	292	527	265	162	66	32	12	16	3	1437

TABLEAU E-11 : POPULATION ACTIVE OCCUPEE SUIVANT LE SEXE, L'AGE, L'ACTIVITE PRINCIPALE ET LA DERNIERE CLASSE FREQUENTEE
(PAYS)

		AGES														
:DERNIERE :																
:CLAS. FREQ:																
:GR. ACT. :		< 8 ans	08-09	10-14	15-19	20-24	25-29	30-34	35-39	40-44	45-49	50-54	55-59	60et+	ND	TOTAL
REPUBLIQUE DU MALI																
DIP/T.	0/1	-	-	-	-	4	22	27	20	8	7	-	1	-	-	89
	2	-	-	-	-	-	1	-	1	1	-	-	-	-	-	3
	3	-	-	-	-	-	5	10	4	2	1	-	-	-	-	22
	4	-	-	-	-	1	-	2	1	1	-	-	-	-	-	5
	5	-	-	-	-	-	-	-	-	-	-	-	-	-	-	-
	6	-	1	-	1	1	-	2	-	-	-	-	-	-	-	5
	7/8/9	-	-	-	1	1	-	-	-	-	1	-	-	-	-	3
	X	-	-	-	-	1	6	5	2	2	-	1	-	-	-	17
	TOTAL	-	1	-	2	8	34	46	28	14	9	1	1	-	-	144
1 CAM.	0/1	-	-	-	-	-	1	-	-	-	-	-	-	-	-	1
	2	-	-	-	-	-	-	-	-	-	-	-	-	-	-	-
	3	-	-	-	-	-	-	1	-	-	-	-	-	-	-	1
	4	-	65280	-	-	1	2	1	1	-	-	-	-	-	-	65285
	5	-	-	-	2	-	-	-	-	-	-	-	-	-	-	2
	6	4	6	29	48	34	15	8	9	5	3	-	2	-	-	163
	7/8/9	-	-	1	-	3	2	1	-	1	-	-	-	-	-	8
	X	-	-	-	-	-	-	-	-	-	-	-	-	-	-	-
	TOTAL	4	65286	30	50	38	20	11	10	6	3	-	2	-	-	65460
>1 CAM.	0/1	-	-	-	-	1	1	1	2	2	-	2	-	-	-	9
	2	-	-	-	-	-	-	-	-	-	-	-	-	-	-	-
	3	-	-	-	-	-	2	-	-	-	-	-	-	-	-	2
	4	-	-	1	4	5	2	3	3	3	2	2	1	-	-	26
	5	-	-	2	4	1	-	1	-	-	-	-	-	-	-	8
	6	-	-	43	108	86	55	47	26	19	5	9	13	4	1	416
	7/8/9	-	-	2	6	10	3	6	1	1	-	1	-	1	-	31
	X	-	-	-	4	4	4	1	1	-	-	-	-	1	-	15
	TOTAL	-	-	48	126	107	67	59	33	25	7	14	14	6	1	507
ND	0/1	-	-	-	8	21	52	66	48	33	21	10	4	2	8	273
	2	-	-	-	-	1	4	4	-	1	2	-	-	-	1	13
	3	-	-	-	-	11	23	42	27	8	6	2	-	-	4	123
	4	35	41	200	347	374	425	397	374	339	264	200	110	164	33	3303
	5	7	3	304	538	139	58	30	22	16	15	11	4	8	14	1169
	6	1303	1349	3636	4103	3388	3534	2738	2218	1922	1394	1190	800	1145	88	28808
	7/8/9	36	51	177	247	297	279	242	206	171	144	118	91	176	13	2248
	X	84	77	190	194	130	159	93	94	53	53	48	17	58	9	1259
	TOTAL	1465	1521	4507	5437	4361	4534	3612	2989	2543	1899	1579	1026	1553	170	37196

TABLEAU E-11 : POPULATION ACTIVE OCCUPEE SUIVANT LE SEXE, L'AGE, L'ACTIVITE PRINCIPALE ET LA DERNIERE CLASSE FREQUENTEE
(PAYS)

		AGES														
:DERNIERE :																
:CLAS. FREQ:																
:GR. ACT. :		< 8 ans:	08-09 :	10-14 :	15-19 :	20-24 :	25-29 :	30-34 :	35-39 :	40-44 :	45-49 :	50-54 :	55-59 :	60et+ :	ND :	TOTAL :
REPUBLICQUE DU MALI																
*** ENSEMBLE ***																
MEANT	0/1	4	1	19	33	121	234	316	353	370	411	321	212	545	40	2980
	2	-	-	-	-	-	8	8	5	3	5	4	4	4	-	41
	3	1	-	1	6	26	46	53	72	64	79	85	37	59	3	532
	4	1154	1618	5946	10981	12546	15386	14452	14346	12697	10021	8062	5688	9185	889	122971
	5	130	241	4612	8687	3180	2671	2030	1862	1702	1425	1185	643	772	153	29293
	6	133628	137000	352694	319662	252020	242674	205428	191221	169693	141181	122515	96628	181776	5445	2551565
	7/8/9	4408	4564	14948	23270	24399	26577	23738	21968	19982	15894	13846	9147	17411	1045	221197
	X	1951	1890	5093	5908	5788	6522	5822	5702	5000	4264	3536	2216	3387	339	57418
	TOTAL	141276	145314	383313	368547	298080	294118	251847	235529	209511	173280	149554	114575	213139	7914	2985997
F1	0/1	-	-	5	41	225	596	811	599	614	533	339	107	105	19	3994
	2	-	-	-	-	3	6	19	20	25	31	32	8	11	-	155
	3	-	-	-	6	88	212	282	226	338	404	256	52	52	7	1923
	4	11	42	626	2676	3040	2733	2352	1192	788	621	390	221	348	61	15101
	5	-	4	309	1063	669	557	487	270	239	231	180	62	75	15	4161
	6	1041	3111	16894	28889	19118	13645	12453	5140	2948	2471	2065	1566	2497	154	111992
	7/8/9	22	100	1603	6285	6031	4197	3370	1904	1349	1115	784	411	517	84	27772
	X	29	80	472	1735	2194	1829	1533	927	675	624	442	218	216	27	11001
	TOTAL	1103	3337	19909	40695	31368	23775	21307	10278	6976	6030	4488	2645	3821	367	176099
F2	0/1	-	-	-	71	742	1235	1320	1026	707	370	204	53	43	27	5798
	2	-	-	1	2	14	27	33	30	20	12	16	3	5	1	164
	3	-	-	-	25	430	955	1275	791	308	159	97	26	33	14	4113
	4	-	-	38	793	2564	2459	1583	846	301	176	119	82	87	29	9077
	5	-	-	11	125	457	380	356	226	76	59	51	10	12	3	1766
	6	-	-	400	4004	7187	4603	3527	1833	649	481	419	361	662	48	24174
	7/8/9	-	-	62	1074	3349	2787	1852	1061	415	282	173	89	106	49	11299
	X	-	-	34	471	1846	2100	1477	961	326	216	146	70	70	27	7744
	TOTAL	-	-	546	6565	16589	14546	11423	6774	2802	1755	1225	694	1018	198	64135
SEC	0/1	-	-	-	12	191	928	1197	846	524	289	169	46	32	14	4248
	2	-	-	-	1	4	27	43	36	23	17	13	2	5	1	172
	3	-	-	-	2	60	304	354	207	121	79	33	15	12	3	1190
	4	-	-	3	19	197	450	249	154	65	36	32	20	27	6	1258
	5	-	-	-	2	46	83	71	28	7	10	5	1	2	2	257
	6	-	-	13	127	317	479	343	181	113	72	68	61	123	2	1899
	7/8/9	-	-	-	21	171	293	240	129	79	49	26	30	17	7	1062
	X	-	-	2	20	209	466	444	216	132	84	49	21	31	4	1678
	TOTAL	-	-	18	204	1195	3030	2941	1797	1064	636	395	196	249	39	11764

TABLEAU E-11 : POPULATION ACTIVE OCCUPEE SUIVANT LE SEXE, L'AGE, L'ACTIVITE PRINCIPALE ET LA DERNIERE CLASSE FREQUENTEE
(PAYS)

		AGES															
:DERNIERE :															:		
:CLAS. FREQ:															:		
:GR. ACT. :		< 8 ans :	08-09 :	10-14 :	15-19 :	20-24 :	25-29 :	30-34 :	35-39 :	40-44 :	45-49 :	50-54 :	55-59 :	60et+ :	ND :	TOTAL :	
REPUBLIQUE DU MALI																	
PROF	0/1	-	-	-	13	677	3877	5063	3585	1907	849	400	130	83	79	16663	
	2	-	-	-	-	20	64	144	123	65	38	39	12	9	1	515	
	3	-	-	-	8	163	755	1006	555	275	182	83	24	15	9	3075	
	4	-	-	-	7	101	279	166	118	70	32	27	14	12	3	829	
	5	-	-	-	4	24	29	55	28	16	8	6	5	2	-	177	
	6	-	-	-	7	38	179	426	428	237	125	66	26	38	56	1631	
	7/8/9	-	-	-	1	13	169	474	463	310	162	79	39	13	24	1758	
	X	-	-	-	-	24	203	618	687	382	209	126	63	28	32	2381	
	TOTAL	-	-	-	8	107	1536	6522	8012	5338	2829	1380	683	264	233	117	27029
SUP	0/1	-	-	-	-	108	854	2579	1427	929	524	287	97	91	34	6930	
	2	-	-	-	-	6	46	141	138	98	99	48	19	8	2	605	
	3	-	-	-	-	17	137	316	186	105	56	30	21	10	3	881	
	4	-	-	-	1	19	74	87	42	31	15	11	10	7	1	298	
	5	-	-	-	-	6	9	9	8	5	4	2	1	-	-	44	
	6	-	-	-	11	24	87	104	43	22	15	10	9	19	2	346	
	7/8/9	-	-	-	1	7	49	77	38	30	27	9	6	3	-	247	
	X	-	-	-	-	6	39	191	274	158	101	89	52	18	24	956	
	TOTAL	-	-	-	19	226	1447	3587	2040	1321	829	449	181	162	46	10307	
DIP/T.	0/1	-	-	-	-	9	53	103	102	73	63	15	10	4	1	433	
	2	-	-	-	-	-	3	11	15	13	11	3	1	1	-	58	
	3	-	-	-	-	-	10	18	8	9	8	3	3	-	-	59	
	4	1	-	-	1	2	1	7	7	1	1	1	-	1	-	23	
	5	-	-	-	1	-	-	2	1	1	1	-	-	-	-	6	
	6	-	1	3	4	6	7	16	6	3	-	2	2	1	-	51	
	7/8/9	-	-	-	2	4	1	3	3	4	2	2	-	2	-	23	
	X	-	-	-	-	4	11	21	13	12	8	5	-	3	-	77	
	TOTAL	1	1	3	8	25	86	181	155	116	94	31	16	12	1	730	
1 CAM.	0/1	-	-	-	-	-	2	-	4	-	3	-	-	-	-	9	
	2	-	-	-	-	-	-	-	-	1	-	-	1	-	-	2	
	3	-	-	-	-	-	1	1	-	-	-	-	1	-	-	3	
	4	-	65280	-	-	2	8	2	4	2	-	1	-	-	-	65299	
	5	-	-	-	2	-	-	3	1	2	-	-	-	-	-	8	
	6	13	33	332	523	544	506	326	225	118	76	38	21	23	1	2779	
	7/8/9	-	-	5	9	20	18	7	8	8	3	2	1	3	1	85	
	X	-	-	2	3	3	3	2	5	2	-	-	-	-	-	20	
	TOTAL	13	65313	339	537	569	538	341	247	133	82	41	24	26	2	68205	

TABLEAU E-11 : POPULATION ACTIVE OCCUPEE SUIVANT LE SEXE, L'AGE, L'ACTIVITE PRINCIPALE ET LA DERNIERE CLASSE FREQUENTEE
(PAYS)

		AGES														
:DERNIERE :																
:CLAS. FREQ:																
:GR. ACT. :< 8 ans:		08-09	10-14	15-19	20-24	25-29	30-34	35-39	40-44	45-49	50-54	55-59	60et+	ND	TOTAL	
REPUBLIQUE DU MALI																
>1 CAM,0/1	-	-	-	-	3	6	7	8	10	5	7	3	2	-	51	
2	-	-	-	-	-	-	-	-	-	1	-	1	-	-	2	
3	-	-	-	-	1	3	2	-	-	-	-	-	-	-	6	
4	-	-	1	5	16	36	25	21	7	7	5	2	3	-	128	
5	-	-	2	4	4	1	2	3	2	-	2	1	1	-	22	
6	-	-	358	1247	1760	1942	1389	914	532	296	179	119	150	17	8903	
7/8/9	-	-	3	14	34	48	53	44	18	10	7	5	6	-	242	
X	-	-	1	7	11	13	18	13	6	10	4	3	9	1	96	
TOTAL	-	-	365	1277	1829	2049	1496	1003	575	329	204	134	171	18	9450	
ND	0/1	-	-	1	11	84	221	346	289	273	216	144	59	85	60	1789
	2	-	-	-	-	2	9	9	6	13	19	9	7	4	6	84
	3	-	-	-	-	17	49	101	101	73	69	55	20	10	20	515
	4	37	45	248	563	766	1001	990	955	860	641	510	360	516	107	7599
	5	7	6	318	622	250	190	129	147	138	134	109	59	60	36	2205
	6	3636	3926	11398	11956	10377	10348	8455	7509	6652	5233	4648	3599	6796	278	94811
	7/8/9	60	80	405	811	1079	1157	1059	1090	970	747	568	366	584	123	9099
	X	146	124	342	409	439	596	564	505	461	396	296	133	233	89	4733
	TOTAL	3886	4181	12712	14372	13014	13571	11653	10602	9440	7455	6339	4603	8288	719	120835

TABLEAU E-12: POPULATION ACTIVE OCCUPEE SUIVANT LE SEXE, L'ACTIVITE PRINCIPALE ET LA BRANCHE DANS L'ACTIVITE PRINCIPALE
(PAYS)

S. GROUPE :	BRANCHE DE L'ACTIVITE PRINCIPALE														
	ACTIVITE :	REPUBLICQUE DU MALI													
PRINCIPALE :	AEPF :	ART :	IEX :	IMA :	COM :	BAS :	CON :	EGE :	TCO :	ADG :	ADP :	AEI :	ASE :	ND :	TOTAL :
*** HOMMES ***															
01	7	-	10	6	-	-	2	8	-	254	31	15	9	-	342
02/03	71	-	58	81	15	4	151	86	38	2609	296	91	161	21	3682
04	-	-	-	-	-	-	-	-	63	-	-	3	-	-	66
05	65	-	-	-	-	-	-	-	-	1119	89	23	-	6	1302
06/07	72	-	-	-	-	-	-	-	-	4642	184	62	449	15	5424
08	1	-	1	3	-	7	-	-	2	257	27	9	5	-	312
09	-	-	-	11	-	31	-	-	-	642	62	25	16	-	787
11	35	-	5	40	62	79	14	10	5	2109	709	31	70	32	3201
12	-	-	-	-	-	-	-	-	-	449	-	5	-	-	454
13	1	-	-	-	-	-	-	-	-	13733	1126	71	-	35	14966
14	2	-	-	-	-	-	-	-	-	-	-	33	1545	32	1612
15	-	-	-	-	-	-	-	-	-	141	-	3	24	-	168
16	-	-	-	-	13	-	4	-	-	82	-	-	234	-	333
17	-	-	-	-	-	-	-	-	-	147	-	4	71	5	227
18	-	-	-	-	-	-	-	-	-	13	-	-	6	-	19
19	4	-	5	9	8	25	-	1	-	414	51	22	20	-	559
20	-	-	-	-	-	-	-	-	-	307	-	25	-	-	332
21	4	-	1	14	25	29	6	1	7	879	140	19	30	-	1155
30	-	-	-	-	-	-	-	-	-	174	-	3	-	-	177
31	-	-	-	-	-	-	-	-	-	2355	-	35	-	9	2399
32	-	-	-	-	-	-	-	-	-	1008	-	16	-	8	1032
33	-	-	-	-	-	-	-	-	-	1290	-	21	-	16	1327
34	-	-	-	-	-	1	-	-	-	35	-	2	-	-	38
35	-	-	-	-	-	-	-	-	70	358	-	2	-	1	431
36	-	-	-	-	-	-	-	-	24	49	-	-	-	-	73
37	-	-	-	-	-	-	-	-	130	223	-	-	-	-	353
38	-	-	-	-	-	-	-	-	13	237	-	2	-	-	252
39	-	-	-	-	-	-	-	-	-	1483	-	25	-	9	1517
40	-	-	-	-	9	-	-	-	-	-	-	1	-	-	10
41	-	-	-	-	773	-	-	-	-	-	-	1	-	-	774
42	-	-	-	-	231	-	-	-	-	-	-	1	-	-	232
43	-	-	-	-	86	-	-	-	-	-	-	2	-	-	88
44	-	-	-	-	68	27	-	-	-	65	-	2	-	-	162
45	-	-	-	-	11855	-	-	-	-	-	-	3	-	10	11868
49	-	-	-	-	52342	-	-	-	-	-	-	1	-	-	52343
50	-	-	-	-	-	-	-	-	-	-	-	-	1	-	1
51	-	-	-	-	49	-	-	-	-	-	80	4	401	1	535
52	-	-	-	-	-	-	-	-	-	33	-	-	7	-	40
53	21	-	3	4	24	3	3	-	4	292	-	23	1206	9	1592
54	379	261	-	151	343	-	164	-	-	1738	618	77	5267	74	9072
55	-	-	-	-	-	-	-	-	-	-	-	68	2017	11	2096
56	-	-	-	-	-	-	-	-	-	-	-	-	1321	-	1321
57	-	-	-	-	-	-	-	-	-	-	-	-	74	-	74
58	-	-	-	-	-	-	-	-	-	664	-	22	-	-	686
59	-	-	-	-	-	-	-	-	-	895	-	23	214	5	1137

TABLEAU E-12: POPULATION ACTIVE OCCUPEE SUIVANT LE SEXE, L'ACTIVITE PRINCIPALE ET LA BRANCHE DANS L'ACTIVITE PRINCIPALE
(PAYS)

:S. GROUPE :	BRANCHE DE L'ACTIVITE PRINCIPALE														: :	
	: ACTIVITE :	: :														
:PRINCIPALE:	AEPF :	ART :	IEX :	IMA :	COM :	BAS :	CON :	EGE :	TCO :	ADG :	ADP :	AEI :	ASE :	ND :	TOTAL :	
REPUBLIQUE DU MALI																
60	4	-	-	-	-	-	-	-	-	15	-	-	-	-	19	
61	1740271	-	-	-	-	-	-	-	-	1171	-	15	-	576	1742033	
62	15128	-	-	-	-	-	-	-	-	172	-	1	-	25	15326	
63	1878	-	-	-	-	-	-	-	-	459	-	3	-	-	2340	
64	45147	-	-	-	-	-	-	-	-	104	-	1	-	25	45277	
65	262	-	-	-	-	-	-	-	-	1796	-	1	-	-	2059	
70	-	-	-	-	-	-	-	-	-	-	-	-	-	-	-	
71	-	45	432	-	-	-	65	426	-	203	-	7	-	-	1178	
72	-	-	1	15	-	-	-	-	-	13	6	-	-	1	36	
73	-	21	-	3	-	-	-	-	-	8	9	-	-	-	41	
74	-	-	1	4	-	-	-	-	-	14	-	-	-	-	19	
75	-	10541	-	566	-	-	-	-	-	440	66	1	227	14	11855	
76	-	122	-	6	-	-	-	-	-	8	-	-	-	-	136	
77	134	-	-	839	396	-	-	-	-	306	102	3	5403	18	7201	
78	-	-	-	68	-	-	-	-	-	55	-	-	9	-	132	
79	-	13447	-	36	98	-	-	-	-	48	36	-	400	14	14079	
80	-	3466	-	8	-	-	-	-	-	19	-	-	120	-	3613	
81	-	4201	-	26	15	-	-	-	-	229	-	3	486	7	4967	
82	-	97	-	-	2	-	-	-	-	-	-	-	6	-	105	
83	-	17971	14	37	-	13	14	5	10	226	34	-	256	18	18598	
84	156	-	52	133	55	16	85	100	214	1936	435	36	15311	57	18586	
85	38	-	26	38	43	8	37	2099	20	697	102	7	1382	-	4497	
86	-	-	1	-	-	-	-	-	-	91	-	2	56	-	151	
87	-	-	13	35	14	4	83	277	7	497	147	11	3900	8	4996	
88	-	1943	-	-	-	-	-	-	-	-	-	-	72	-	2015	
89	-	265	-	7	-	-	-	-	-	31	4	-	42	-	349	
90	-	-	-	5	-	-	-	-	-	-	-	-	-	-	5	
91	-	-	-	1	-	-	-	-	-	-	-	-	5	-	6	
92	-	-	-	8	-	-	-	-	-	128	68	1	64	1	270	
93	-	-	-	-	-	-	112	-	-	87	17	9	228	1	454	
94	-	1175	-	450	-	-	-	-	-	344	-	26	363	2	2360	
95	1	2500	-	-	-	-	11395	-	-	681	205	5	1016	21	15824	
96	-	-	-	-	-	-	-	-	4	5	-	-	-	-	9	
97	37	-	-	-	-	-	38	-	2800	167	48	2	183	-	3275	
98	-	-	-	-	-	-	-	-	2484	-	-	16	1007	6	3513	
99	266	101	30	372	125	17	791	59	214	4140	1026	51	15082	430	22704	
X2	-	-	-	-	-	-	-	-	-	-	-	79	-	-	79	
X3	10	3	-	-	28	-	1	-	-	17	1	-	34	54292	54386	
X9	-	-	-	-	-	-	-	-	-	-	-	3	-	-	3	
TOTAL	1803994	56159	653	2976	66679	264	12965	3072	6110	52803	5719	1058	58800	55815	2127067	

TABLEAU E-12: POPULATION ACTIVE OCCUPEE SUIVANT LE SEXE, L'ACTIVITE PRINCIPALE ET LA BRANCHE DANS L'ACTIVITE PRINCIPALE
(PAYS)

	BRANCHE DE L'ACTIVITE PRINCIPALE															TOTAL
	AEPF	ART	TEX	IMA	COM	BAS	CON	EGE	TCO	ADG	ADP	AEI	ASE	ND		
*** FEMMES ***	REPUBLIQUE DU MALI															
01	2	-	1	2	-	-	-	1	-	24	-	-	1	-	31	
02/03	2	-	6	5	1	-	7	1	1	156	14	5	7	2	207	
04	-	-	-	-	-	-	-	-	-	-	-	-	-	-	-	
05	5	-	-	-	-	-	-	-	-	106	13	3	-	1	128	
06/07	18	-	-	-	-	-	-	-	-	3236	218	46	165	20	3703	
08	-	-	-	-	-	2	-	-	-	25	7	4	1	-	39	
09	-	-	-	1	-	3	-	-	-	121	11	3	3	-	142	
11	42	-	1	9	9	23	1	1	4	662	116	7	18	11	904	
12	-	-	-	-	-	-	-	-	-	100	-	1	-	-	101	
13	-	-	-	-	-	-	-	-	-	3448	188	28	-	9	3673	
14	-	-	-	-	-	-	-	-	-	-	-	13	40	-	53	
15	-	-	-	-	-	-	-	-	-	30	-	1	2	-	33	
16	-	-	-	-	1	-	-	-	-	17	-	-	2	-	20	
17	-	-	-	-	-	-	-	-	-	59	-	4	22	2	87	
18	-	-	-	-	-	-	-	-	-	3	-	-	-	-	3	
19	-	-	1	-	7	2	-	-	-	226	31	20	11	1	299	
20	-	-	-	-	-	-	-	-	-	54	-	5	-	-	59	
21	-	-	-	-	2	5	-	-	-	213	19	7	6	-	252	
30	-	-	-	-	-	-	-	-	-	8	-	-	-	-	8	
31	-	-	-	-	-	-	-	-	-	631	-	6	-	1	638	
32	-	-	-	-	-	-	-	-	-	2714	-	74	-	32	2820	
33	-	-	-	-	-	-	-	-	-	629	-	5	-	5	639	
34	-	-	-	-	-	-	-	-	-	13	-	-	-	-	13	
35	-	-	-	-	-	-	-	-	3	108	-	-	-	-	111	
36	-	-	-	-	-	-	-	-	-	9	-	-	-	-	9	
37	-	-	-	-	-	-	-	-	4	112	-	-	-	-	116	
38	-	-	-	-	-	-	-	-	5	140	-	1	-	-	146	
39	-	-	-	-	-	-	-	-	-	197	-	-	-	1	198	
40	-	-	-	-	1	-	-	-	-	-	-	-	-	-	1	
41	-	-	-	-	92	-	-	-	-	-	-	-	-	-	92	
42	-	-	-	-	16	-	-	-	-	-	-	-	-	-	16	
43	-	-	-	-	14	-	-	-	-	-	-	1	-	-	15	
44	-	-	-	-	3	20	-	-	-	13	-	-	-	-	36	
45	-	-	-	-	42239	-	-	-	-	-	-	-	-	5	42244	
49	-	-	-	-	49421	-	-	-	-	-	-	1	-	-	49422	
50	-	-	-	-	-	-	-	-	-	-	-	-	4	-	4	
51	-	-	-	-	83	-	-	-	-	-	12	-	459	-	554	
52	-	-	-	-	-	-	-	-	-	9	-	-	4	-	13	
53	3	-	-	4	7	-	3	-	1	101	-	1	427	6	553	
54	66	143	-	1	135	-	25	-	-	135	185	12	19124	22	19848	
55	-	-	-	-	-	-	-	-	-	-	-	-	44	-	44	
56	-	-	-	-	-	-	-	-	-	-	-	-	57	-	57	
57	-	-	-	-	-	-	-	-	-	-	-	-	272	-	272	
58	-	-	-	-	-	-	-	-	-	18	-	-	-	-	18	
59	-	-	-	-	-	-	-	-	-	15	-	-	7	-	22	

TABLEAU E-12: POPULATION ACTIVE OCCUPEE SUIVANT LE SEXE, L'ACTIVITE PRINCIPALE ET LA BRANCHE DANS L'ACTIVITE PRINCIPALE
(PAYS)

S. GROUPE : ACTIVITE : PRINCIPALE:	BRANCHE DE L'ACTIVITE PRINCIPALE														ND	TOTAL
	AEPF	ART	IEX	IMA	COM	BAS	CON	EGE	TCO	ADG	ADP	AEI	ASE			
REPUBLIQUE DU MALI																
60	-	-	-	-	-	-	-	-	-	-	-	-	-	-	-	-
61	981590	-	-	-	-	-	-	-	-	81	-	-	-	-	282	981953
62	1428	-	-	-	-	-	-	-	-	-	-	-	-	2	1430	
63	3592	-	-	-	-	-	-	-	-	12	-	-	-	-	3604	
64	3716	-	-	-	-	-	-	-	-	277	-	-	-	-	3993	
65	13	-	-	-	-	-	-	-	-	103	-	1	-	-	117	
70	-	-	-	-	-	-	-	-	-	-	-	-	-	-	-	
71	-	15	315	-	-	-	-	1	-	-	-	-	-	-	331	
72	-	-	-	-	-	-	-	-	-	-	-	-	-	-	-	
73	-	14	-	-	-	-	-	-	-	1	1	-	-	-	16	
74	-	-	-	-	-	-	-	-	-	-	-	-	-	-	-	
75	-	29838	-	49	-	-	-	-	-	93	7	-	120	6	30113	
76	-	1456	-	1	-	-	-	-	-	3	-	-	-	-	1460	
77	277	-	-	180	127	-	-	-	-	52	4	-	3071	5	3716	
78	-	-	-	20	-	-	-	-	-	13	-	-	1	-	34	
79	1	2027	-	4	22	-	-	-	-	26	14	2	110	2	2208	
80	-	2871	-	1	-	-	-	-	-	3	-	-	7	-	2882	
81	-	31	-	-	-	-	-	-	-	2	-	-	7	-	40	
82	-	12	-	-	-	-	-	-	-	-	-	-	-	-	12	
83	-	4413	1	2	-	1	-	1	1	5	5	-	7	3	4439	
84	4	-	-	-	3	-	-	-	-	8	2	-	116	-	133	
85	2	-	-	1	1	-	-	9	1	15	-	-	15	-	44	
86	-	-	-	-	-	-	-	-	-	4	-	-	1	-	5	
87	-	-	1	-	-	-	-	-	1	6	-	-	24	-	32	
88	-	67	-	-	-	-	-	-	-	-	-	-	-	-	67	
89	-	10137	-	5	-	-	-	-	-	5	-	-	16	-	10163	
90	-	-	-	1	-	-	-	-	-	-	-	-	-	-	1	
91	-	-	-	-	-	-	-	-	-	-	-	-	1	-	1	
92	-	-	-	-	-	-	-	-	-	1	5	-	5	-	7	
93	-	-	-	-	-	-	-	-	-	1	-	-	1	-	6	
94	-	75533	-	45	-	-	-	-	-	21	-	-	305	1	75905	
95	-	41	-	-	-	-	56	-	-	8	3	-	8	1	117	
96	-	-	-	-	-	-	-	-	1	-	-	-	-	-	1	
97	2	-	-	-	-	-	-	-	27	11	2	-	2	-	44	
98	-	-	-	-	-	-	-	-	14	-	-	-	7	-	21	
99	2	3	-	-	5	-	-	-	-	1	-	-	1	-	12	
X2	-	-	-	-	-	-	-	-	-	-	-	5	-	-	5	
X3	7963	157	545	19	24	-	8	70	2	96	22	4	504	22235	31649	
X9	-	-	-	-	-	-	-	-	-	-	-	-	-	-	-	
TOTAL	998728	126758	871	350	92213	56	100	85	64	14180	879	260	25005	22655	1282204	

TABLEAU E-12: POPULATION ACTIVE OCCUPEE SUIVANT LE SEXE, L'ACTIVITE PRINCIPALE ET LA BRANCHE DANS L'ACTIVITE PRINCIPALE
(PAYS)

:S. GROUPE :	BRANCHE DE L'ACTIVITE PRINCIPALE														
	: ACTIVITE :														
:PRINCIPALE:	AEPF :	ART :	LEX :	IMA :	COM :	BAS :	CON :	EGE :	TCO :	ADG :	ADP :	AEI :	ASE :	ND :	TOTAL :
REPUBLIQUE DU MALI															
*** ENSEMBLE ***															
01	9	-	11	8	-	-	2	9	-	278	31	15	10	-	373
02/03	73	-	64	86	16	4	158	87	39	2765	310	96	168	23	3889
04	-	-	-	-	-	-	-	-	63	-	-	3	-	-	66
05	70	-	-	-	-	-	-	-	-	1225	102	26	-	7	1430
06/07	90	-	-	-	-	-	-	-	-	7878	402	108	614	35	9127
08	1	-	1	3	-	9	-	-	2	282	34	13	6	-	351
09	-	-	-	12	-	34	-	-	-	763	73	28	19	-	929
11	77	-	6	49	71	102	15	11	9	2771	825	38	88	43	4105
12	-	-	-	-	-	-	-	-	-	549	-	6	-	-	555
13	1	-	-	-	-	-	-	-	-	17181	1314	99	-	44	18639
14	2	-	-	-	-	-	-	-	-	-	-	46	1585	32	1665
15	-	-	-	-	-	-	-	-	-	171	-	4	26	-	201
16	-	-	-	-	14	-	4	-	-	99	-	-	236	-	353
17	-	-	-	-	-	-	-	-	-	206	-	8	93	7	314
18	-	-	-	-	-	-	-	-	-	16	-	-	6	-	22
19	4	-	6	9	15	27	-	1	-	640	82	42	31	1	858
20	-	-	-	-	-	-	-	-	-	361	-	30	-	-	391
21	4	-	1	14	27	34	6	1	7	1092	159	26	36	-	1407
30	-	-	-	-	-	-	-	-	-	182	-	3	-	-	185
31	-	-	-	-	-	-	-	-	-	2986	-	41	-	10	3037
32	-	-	-	-	-	-	-	-	-	3722	-	90	-	40	3852
33	-	-	-	-	-	-	-	-	-	1919	-	26	-	21	1966
34	-	-	-	-	-	1	-	-	-	48	-	2	-	-	51
35	-	-	-	-	-	-	-	-	73	466	-	2	-	1	542
36	-	-	-	-	-	-	-	-	24	58	-	-	-	-	82
37	-	-	-	-	-	-	-	-	134	335	-	-	-	-	469
38	-	-	-	-	-	-	-	-	18	377	-	3	-	-	398
39	-	-	-	-	-	-	-	-	-	1680	-	25	-	10	1715
40	-	-	-	-	10	-	-	-	-	-	-	1	-	-	11
41	-	-	-	-	865	-	-	-	-	-	-	1	-	-	866
42	-	-	-	-	247	-	-	-	-	-	-	1	-	-	248
43	-	-	-	-	100	-	-	-	-	-	-	3	-	-	103
44	-	-	-	-	71	47	-	-	-	78	-	2	-	-	198
45	-	-	-	-	54094	-	-	-	-	-	-	3	-	15	54112
49	-	-	-	-	101763	-	-	-	-	-	-	2	-	-	101765
50	-	-	-	-	-	-	-	-	-	-	-	-	5	-	5
51	-	-	-	-	132	-	-	-	-	-	92	4	860	1	1089
52	-	-	-	-	-	-	-	-	-	42	-	-	11	-	53
53	24	-	3	8	31	3	6	-	5	393	-	24	1633	15	2145
54	445	404	-	152	478	-	189	-	-	1873	803	89	24391	96	28920
55	-	-	-	-	-	-	-	-	-	-	-	68	2061	11	2140
56	-	-	-	-	-	-	-	-	-	-	-	-	1378	-	1378
57	-	-	-	-	-	-	-	-	-	-	-	-	346	-	346
58	-	-	-	-	-	-	-	-	-	682	-	22	-	-	704
59	-	-	-	-	-	-	-	-	-	910	-	23	221	5	1159

TABLEAU E-12: POPULATION ACTIVE OCCUPEE SUIVANT LE SEXE, L'ACTIVITE PRINCIPALE ET LA BRANCHE DANS L'ACTIVITE PRINCIPALE
(PAYS)

S. GROUPE :	BRANCHE DE L'ACTIVITE PRINCIPALE															
	ACTIVITE :	PRINCIPALE :														
PRINCIPALE :	AEPF :	ART :	IEX :	IMA :	COM :	BAS :	CON :	EGE :	TCO :	ADG :	ADP :	AEI :	ASE :	ND :	TOTAL :	
REPUBLIQUE DU MALI																
60	4	-	-	-	-	-	-	-	-	15	-	-	-	-	19	
61	2721861	-	-	-	-	-	-	-	-	1252	-	15	-	858	2723986	
62	16556	-	-	-	-	-	-	-	-	172	-	1	-	27	16756	
63	5470	-	-	-	-	-	-	-	-	471	-	3	-	-	5944	
64	48863	-	-	-	-	-	-	-	-	381	-	1	-	25	49270	
65	275	-	-	-	-	-	-	-	-	1899	-	2	-	-	2176	
70	-	-	-	-	-	-	-	-	-	-	-	-	-	-	-	
71	-	60	747	-	-	-	65	427	-	203	-	7	-	-	1509	
72	-	-	1	15	-	-	-	-	-	13	6	-	-	1	36	
73	-	35	-	3	-	-	-	-	-	9	10	-	-	-	57	
74	-	-	1	4	-	-	-	-	-	14	-	-	-	-	19	
75	-	40379	-	615	-	-	-	-	-	533	73	1	347	20	41968	
76	-	1578	-	7	-	-	-	-	-	11	-	-	-	-	1596	
77	411	-	-	1019	523	-	-	-	-	358	106	3	8474	23	10917	
78	-	-	-	88	-	-	-	-	-	68	-	-	10	-	166	
79	1	15474	-	40	120	-	-	-	-	74	50	2	510	16	16287	
80	-	6337	-	9	-	-	-	-	-	22	-	-	127	-	6495	
81	-	4232	-	26	15	-	-	-	-	231	-	3	493	7	5007	
82	-	109	-	-	2	-	-	-	-	-	-	-	6	-	117	
83	-	22384	15	39	-	14	14	6	11	231	39	-	263	21	23037	
84	160	-	52	133	58	16	85	100	214	1944	437	36	15427	57	18719	
85	40	-	26	39	44	8	37	2108	21	712	102	7	1397	-	4541	
86	-	-	1	-	-	-	-	-	-	95	-	2	57	-	156	
87	-	-	14	35	14	4	83	278	7	503	147	11	3924	8	5028	
88	-	2010	-	-	-	-	-	-	-	-	-	-	72	-	2082	
89	-	10402	-	12	-	-	-	-	-	36	4	-	58	-	10512	
90	-	-	-	6	-	-	-	-	-	-	-	-	-	-	6	
91	-	-	-	1	-	-	-	-	-	-	-	-	6	-	7	
92	-	-	-	8	-	-	-	-	-	129	73	1	65	1	277	
93	-	-	-	-	-	-	112	-	-	88	17	9	233	1	460	
94	-	76708	-	495	-	-	-	-	-	365	-	26	668	3	78265	
95	1	2541	-	-	-	-	11451	-	-	689	208	5	1024	22	15941	
96	-	-	-	-	-	-	-	-	5	5	-	-	-	-	10	
97	39	-	-	-	-	-	38	-	2827	178	50	2	185	-	3319	
98	-	-	-	-	-	-	-	-	2498	-	-	16	1014	6	3534	
99	268	104	30	372	130	17	791	59	214	4141	1026	51	15083	430	22716	
X2	-	-	-	-	-	-	-	-	-	-	-	84	-	-	84	
X3	7973	160	545	19	52	-	9	70	2	113	23	4	538	76527	86035	
X9	-	-	-	-	-	-	-	-	-	-	-	3	-	-	3	
TOTAL	2802722	182917	1524	3326	158892	320	13065	3157	6174	66983	6598	1318	83805	78470	3409271	

TABLEAU E-13: POPULATION ACTIVE OCCUPEE SUIVANT LE SEXE, L'ACTIVITE PRINCIPALE ET LA SITUATION DANS L'ACTIVITE PRINCIPALE
(PAYS)

SOUS-GROUPE ACTIVITE PRINCIPALE	SITUATION DANS L'ACTIVITE PRINCIPALE								
	P	SG	SP	I	AF	APP	AUTRES	ND	TOTAL
REPUBLIQUE DU MALI									
*** HOMMES ***									
01	4	276	41	10	3	1	7	-	342
02/03	39	2890	541	102	15	10	53	32	3682
04	-	18	14	28	5	-	-	1	66
05	5	1155	111	16	1	-	6	8	1302
06/07	7	4709	222	391	13	6	55	21	5424
08	1	266	38	2	-	-	5	-	312
09	1	675	99	5	1	-	6	-	787
11	15	2213	845	54	24	3	14	33	3201
12	-	448	4	-	-	-	2	-	454
13	15	13715	1092	65	10	5	28	36	14966
14	23	4	248	1222	25	-	54	36	1612
15	-	143	9	12	-	-	3	1	168
16	6	81	33	174	16	15	8	-	333
17	2	149	9	52	6	3	4	2	227
18	-	13	4	2	-	-	-	-	19
19	2	429	95	16	-	3	10	4	559
20	-	306	21	-	-	-	4	1	332
21	18	915	192	15	2	-	12	1	1155
30	-	174	3	-	-	-	-	-	177
31	-	2353	29	2	-	1	7	7	2399
32	-	1008	11	-	-	3	3	7	1032
33	1	1285	17	1	-	1	6	16	1327
34	-	36	2	-	-	-	-	-	38
35	1	398	11	17	1	1	1	1	431
36	-	71	2	-	-	-	-	-	73
37	1	235	18	74	19	5	1	-	353
38	-	247	3	-	-	1	1	-	252
39	-	1476	18	1	-	2	8	12	1517
40	-	1	3	5	-	-	-	1	10
41	11	2	46	636	72	1	2	4	774
42	4	5	8	203	9	1	-	2	232
43	4	9	36	34	4	-	1	-	88
44	1	78	26	53	3	1	-	-	162
45	116	54	1185	8789	1507	9	184	24	11868
49	742	58	1936	42584	6594	66	208	155	52343
50	-	-	1	-	-	-	-	-	1
51	25	9	191	262	30	2	15	1	535
52	-	343	6	1	-	-	-	-	40
53	14	829	829	209	33	3	152	9	1592
54	35	2009	4074	1292	332	351	912	67	9072
55	5	199	1282	385	42	2	171	10	2096
56	19	11	90	1132	45	2	20	2	1321
57	-	-	3	58	7	3	2	1	74
58	-	662	19	-	-	1	3	1	686
59	-	929	63	105	15	2	16	7	1137

TABLEAU E-13: POPULATION ACTIVE OCCUPEE SUIVANT LE SEXE, L'ACTIVITE PRINCIPALE ET LA SITUATION DANS L'ACTIVITE PRINCIPALE
(PAYS)

SOUS-GROUPE ACTIVITE PRINCIPALE	SITUATION DANS L'ACTIVITE PRINCIPALE								
	P	SG	SP	I	AF	APP	AUTRES	ND	TOTAL
REPUBLIQUE DU MALI									
60	-	16	-	1	1	-	1	-	19
61	2084	1995	11602	850463	868445	392	2304	4748	1742033
62	14	195	939	5552	8348	8	180	90	15326
63	4	523	143	1180	458	8	12	12	2340
64	87	79	363	24006	20502	60	96	84	45277
65	5	1944	30	70	7	-	-	3	2059
70	-	-	-	-	-	-	-	-	-
71	-	328	173	480	179	1	16	1	1178
72	-	22	11	2	-	-	-	1	36
73	2	8	13	17	1	-	-	-	41
74	-	18	1	-	-	-	-	-	19
75	39	893	561	8288	1887	123	39	25	11855
76	1	12	8	75	39	1	-	-	136
77	120	399	1264	4195	716	393	94	20	7201
78	-	108	16	4	-	2	2	-	132
79	301	120	535	10409	1135	1434	92	53	14079
80	31	27	76	2599	796	58	11	15	3613
81	109	359	464	2393	412	1128	85	17	4967
82	4	1	5	58	30	5	-	2	105
83	150	320	386	11246	5735	646	52	63	18598
84	336	2499	2502	6089	1509	5120	418	113	18586
85	77	1237	786	1457	211	621	82	26	4497
86	1	96	25	21	-	5	3	-	151
87	106	650	867	1468	347	1389	142	27	4996
88	42	5	50	1392	345	173	5	3	2015
89	3	44	15	151	112	16	7	1	349
90	-	1	4	-	-	-	-	-	5
91	-	-	2	2	2	-	-	-	6
92	8	130	98	18	2	10	3	1	270
93	9	94	88	185	15	50	13	-	454
94	8	521	416	741	610	10	48	6	2360
95	340	1068	2675	9069	1238	1179	189	66	15824
96	-	6	1	2	-	-	-	-	9
97	126	239	664	1833	268	111	25	9	3275
98	34	545	924	1422	241	221	100	26	3513
99	56	5157	7808	6880	1310	103	1055	335	22704
X2	1	-	66	-	-	1	10	1	79
X3	613	9842	13967	15882	5434	3770	1021	3857	54386
X9	-	-	3	-	-	-	-	-	3
TOTAL	5828	69591	61081	1025659	929169	17542	8089	10108	2127067

TABLEAU E-13: POPULATION ACTIVE OCCUPEE SUIVANT LE SEXE, L'ACTIVITE PRINCIPALE ET LA SITUATION DANS L'ACTIVITE PRINCIPALE
(PAYS)

SOUS-GROUPE ACTIVITE PRINCIPALE	SITUATION DANS L'ACTIVITE PRINCIPALE								
	P	SG	SP	I	AF	APP	AUTRES	ND	TOTAL
REPUBLIQUE DU MALI									
*** FEMMES ***									
01	-	26	3	-	1	-	1	-	31
02/03	-	172	30	2	-	-	1	2	207
04	-	-	-	-	-	-	-	-	-
05	1	107	17	1	-	-	1	1	128
06/07	5	3263	271	75	25	5	35	24	3703
08	-	25	13	-	-	-	1	-	39
09	-	124	15	-	1	-	2	-	142
11	12	693	124	15	40	-	8	12	904
12	-	100	1	-	-	-	-	-	101
13	-	3445	203	2	2	1	11	9	3673
14	-	1	31	15	-	1	5	-	53
15	-	29	2	-	-	-	-	2	33
16	-	16	-	3	-	-	1	-	20
17	-	59	3	13	8	-	3	1	87
18	-	3	-	-	-	-	-	-	3
19	-	230	53	4	3	3	5	1	299
20	-	54	4	-	-	-	1	-	59
21	2	217	30	-	-	-	2	1	252
30	-	8	-	-	-	-	-	-	8
31	-	631	4	-	-	-	2	1	638
32	-	2707	62	-	1	8	16	26	2820
33	-	627	4	1	-	2	1	4	639
34	-	13	-	-	-	-	-	-	13
35	-	111	-	-	-	-	-	-	111
36	-	9	-	-	-	-	-	-	9
37	-	116	-	-	-	-	-	-	116
38	-	143	1	-	-	-	-	2	146
39	-	197	-	-	-	-	-	1	198
40	-	-	-	1	-	-	-	-	1
41	-	-	-	69	23	-	-	-	92
42	-	-	-	12	3	-	1	-	16
43	-	2	1	9	2	-	1	-	15
44	-	20	12	2	2	-	-	-	36
45	203	36	325	18971	22503	17	92	97	42244
49	251	37	337	21448	27115	34	65	135	49422
50	1	-	-	2	-	-	1	-	4
51	23	-	45	305	168	2	9	2	554
52	-	9	4	-	-	-	-	-	13
53	1	124	230	78	59	2	57	2	553
54	36	150	9011	2275	1429	24	6811	112	19848
55	1	-	10	12	15	-	6	-	44
56	-	-	8	36	11	-	2	-	57
57	2	1	19	125	119	2	3	1	272
58	-	18	-	-	-	-	-	-	18
59	-	15	2	3	2	-	-	-	22

TABLEAU E-13: POPULATION ACTIVE OCCUPEE SUIVANT LE SEXE, L'ACTIVITE PRINCIPALE ET LA SITUATION DANS L'ACTIVITE PRINCIPALE
(PAYS)

SOUS-GROUPE ACTIVITE PRINCIPALE	SITUATION DANS L'ACTIVITE PRINCIPALE								
	P	SG	SP	I	AF	APP	AUTRES	ND	TOTAL
REPUBLIQUE DU MALI									
60	-	-	-	-	-	-	-	-	-
61	593	175	655	86904	890693	66	386	2481	981953
62	1	-	7	110	1297	-	7	8	1430
63	3	12	14	489	3082	1	2	1	3604
64	-	233	4	928	2782	-	45	1	3993
65	1	105	2	4	5	-	-	-	117
70	-	-	-	-	-	-	-	-	-
71	3	2	1	73	251	1	-	-	331
72	-	-	-	-	-	-	-	-	-
73	-	1	1	5	8	1	-	-	16
74	-	-	-	-	-	-	-	-	-
75	53	177	97	8058	21614	19	13	82	30113
76	3	5	7	547	894	-	4	-	1460
77	8	104	27	2107	1417	16	32	5	3716
78	-	30	2	-	-	1	1	-	34
79	24	39	163	1058	688	211	14	11	2208
80	6	5	47	1347	1454	17	3	3	2882
81	-	2	3	15	13	7	-	-	40
82	-	-	-	2	9	1	-	-	12
83	8	10	94	1205	3097	13	5	7	4439
84	1	11	27	32	18	36	7	1	133
85	-	20	2	7	5	9	1	-	44
86	-	4	-	-	1	-	-	-	5
87	1	8	4	5	1	8	3	2	32
88	-	-	2	23	37	4	1	-	67
89	20	20	39	3140	6859	43	10	32	10163
90	-	1	-	-	-	-	-	-	1
91	-	-	-	1	-	-	-	-	1
92	-	1	6	-	-	-	-	-	7
93	-	1	1	2	1	1	-	-	6
94	44	59	127	29115	46140	37	331	52	75905
95	2	8	14	37	41	7	4	4	117
96	-	-	1	-	-	-	-	-	1
97	1	13	3	17	8	-	2	-	44
98	-	7	3	7	2	2	-	-	21
99	-	1	-	5	6	-	-	-	12
X2	-	-	4	-	-	-	1	-	5
X3	125	1051	1769	6665	18808	106	380	2745	31649
X9	-	-	-	-	-	-	-	-	-
TOTAL	1435	15643	14001	185387	1050763	708	8396	5871	1282204

TABLEAU E-13: POPULATION ACTIVE OCCUPEE SUIVANT LE SEXE, L'ACTIVITE PRINCIPALE ET LA SITUATION DANS L'ACTIVITE PRINCIPALE
(PAYS)

SOUS-GROUPE ACTIVITE PRINCIPALE	SITUATION DANS L'ACTIVITE PRINCIPALE									TOTAL
	P	SG	SP	I	AF	APP	AUTRES	ND		
REPUBLIQUE DU MALI										
*** ENSEMBLE ***										
01	4	302	44	10	4	1	8	-		373
02/03	39	3062	571	104	15	10	54	34		3889
04	-	18	14	28	5	-	-	1		66
05	6	1262	128	17	1	-	7	9		1430
06/07	12	7972	493	466	38	11	90	45		9127
08	1	291	51	2	-	-	6	-		351
09	1	799	114	5	2	-	8	-		929
11	27	2906	969	69	64	3	22	45		4105
12	-	548	5	-	-	-	2	-		555
13	15	17160	1295	67	12	6	39	45		18639
14	23	5	279	1237	25	1	59	36		1665
15	-	172	11	12	-	-	3	3		201
16	6	97	33	177	16	15	9	-		353
17	2	208	12	65	14	3	7	3		314
18	-	16	4	2	-	-	-	-		22
19	2	659	148	20	3	6	15	5		858
20	-	360	25	-	-	-	5	1		391
21	20	1132	222	15	2	-	14	2		1407
30	-	182	3	-	-	-	-	-		185
31	-	2984	33	2	-	1	9	8		3037
32	-	3715	73	-	1	11	19	33		3852
33	1	1912	21	2	-	3	7	20		1966
34	-	49	2	-	-	-	-	-		51
35	1	509	11	17	1	1	1	1		542
36	-	80	2	-	-	-	-	-		82
37	1	351	18	74	19	5	1	-		469
38	-	390	4	-	-	1	1	2		398
39	-	1673	18	1	-	2	8	13		1715
40	-	1	3	6	-	-	-	1		11
41	11	2	46	705	95	1	2	4		866
42	4	5	8	215	12	1	1	2		248
43	4	11	37	43	6	-	2	-		103
44	1	98	38	55	5	1	-	-		198
45	319	90	1510	27760	24010	26	276	121		54112
49	993	95	2273	64032	33709	100	273	290		101765
50	1	-	1	2	-	-	1	-		5
51	48	9	236	567	198	4	24	3		1089
52	-	42	10	1	-	-	-	-		53
53	15	467	1059	287	92	5	209	11		2145
54	71	2159	13085	3567	1761	375	7723	179		28920
55	6	199	1292	397	57	2	177	10		2140
56	19	11	98	1168	56	2	22	2		1378
57	2	1	22	183	126	5	5	2		346
58	-	680	19	-	-	1	3	1		704
59	-	944	65	108	17	2	16	7		1159

TABLEAU E-13: POPULATION ACTIVE OCCUPEE SUIVANT LE SEXE, L'ACTIVITE PRINCIPALE ET LA SITUATION DANS L'ACTIVITE PRINCIPALE
(PAYS)

SOUS-GROUPE ACTIVITE PRINCIPALE	SITUATION DANS L'ACTIVITE PRINCIPALE									TOTAL
	P	SG	SP	I	AF	APP	AUTRES	ND		
REPUBLIQUE DU MALI										
60	-	16	-	1	1	-	1	-	19	
61	2677	2170	12257	937367	1759138	458	2690	7229	2723986	
62	15	195	946	5662	9645	8	187	98	16756	
63	7	535	157	1669	3540	9	14	13	5944	
64	87	312	367	24934	23284	60	141	85	49270	
65	6	2049	32	74	12	-	-	3	2176	
70	-	-	-	-	-	-	-	-	-	
71	3	330	174	553	430	2	16	1	1509	
72	-	22	11	2	-	-	-	1	36	
73	2	9	14	22	9	1	-	-	57	
74	-	18	1	-	-	-	-	-	19	
75	92	1070	658	16346	23501	142	52	107	41968	
76	4	17	15	622	933	1	4	-	1596	
77	128	503	1291	6302	2133	409	126	25	10917	
78	-	138	18	4	-	3	3	-	166	
79	325	159	698	11467	1823	1645	106	64	16287	
80	37	32	123	3946	2250	75	14	18	6495	
81	109	361	467	2408	425	1135	85	17	5007	
82	4	1	5	60	39	6	-	2	117	
83	158	330	480	12451	8832	659	57	70	23037	
84	337	2510	2529	6121	1527	5156	425	114	18719	
85	77	1257	788	1464	216	630	83	26	4541	
86	1	100	25	21	1	5	3	-	156	
87	107	658	871	1473	348	1397	145	29	5028	
88	42	5	52	1415	382	177	6	3	2082	
89	23	64	54	3291	6971	59	17	33	10512	
90	-	2	4	-	-	-	-	-	6	
91	-	-	2	3	2	-	-	-	7	
92	8	131	104	18	2	10	3	1	277	
93	9	95	89	187	16	51	13	-	460	
94	52	580	543	29856	46750	47	379	58	78265	
95	342	1076	2689	9106	1279	1186	193	70	15941	
96	-	6	2	2	-	-	-	-	10	
97	127	252	667	1850	276	111	27	9	3319	
98	34	552	927	1429	243	223	100	26	3534	
99	56	5158	7808	6885	1316	103	1055	335	22716	
X2	1	-	70	-	-	1	11	1	84	
X3	738	10893	15736	22547	24242	3876	1401	6602	86035	
X9	-	-	3	-	-	-	-	-	3	
TOTAL	7263	85234	75082	1211046	1979932	18250	16485	15979	3409271	

TABLEAU E-14 : POPULATION ACTIVE OCCUPEE SUIVANT LE SEXE, L'AGE ET LA BRANCHE DANS L'ACTIVITE PRINCIPALE
(PAYS)

:BRANCHE :	AGES														ND	TOTAL :
	:ACTIVITE :	:PRINCIPALE:	< 8 ans:	08-09 :	10-14 :	15-19 :	20-24 :	25-29 :	30-34 :	35-39 :	40-44 :	45-49 :	50-54 :	55-59 :		
REPUBLIQUE DU MALI																
*** HOMMES ***																
AEPF	89279	92379	250001	229795	177504	160562	140755	129960	117191	99354	89326	74128	150420	3340	1803994	
ART	775	778	3238	6100	6488	6453	6124	5618	4975	4111	3405	2562	5258	274	56159	
IEX	1	6	17	63	82	114	92	79	77	42	30	14	31	5	653	
IMA	2	2	22	94	355	504	509	501	383	290	173	65	62	14	2976	
COM	178	177	1041	4480	8259	10447	9457	8379	6780	5387	4009	2882	4583	620	66679	
BAS	-	-	7	16	15	30	49	55	29	35	13	4	7	4	264	
CON	33	47	206	746	1497	1710	1556	1583	1383	1307	1019	746	1048	84	12965	
EGE	2	7	70	340	673	576	450	301	244	180	102	48	45	34	3072	
TCO	6	10	86	381	763	884	844	793	607	580	448	316	305	87	6110	
ADG	12	7	87	573	2948	8510	12836	9693	6986	5350	3506	1113	842	340	52803	
ADP	1	1	21	239	774	1181	1059	849	557	426	303	126	149	33	5719	
ASE	88	184	2608	8655	10233	9178	7060	6063	4763	3536	2453	1488	2123	368	58800	
AEI	-	-	4	22	70	147	219	182	129	116	87	47	29	6	1058	
ND	761	692	2212	4500	7165	8588	7749	6432	5122	4317	3357	1811	2707	402	55815	
TOTAL	91138	94290	259620	256004	216826	208884	188759	170488	149226	125031	108231	85350	167609	5611	2127067	
*** FEMMES ***																
AEPF	49646	52228	133213	137771	114603	114438	91649	77362	63734	50637	40739	28396	41660	2652	998728	
ART	3471	3617	10551	14904	14429	15198	13319	10719	9997	7562	7421	4896	10256	418	126758	
IEX	32	37	98	142	86	103	58	78	64	46	41	34	49	3	871	
IMA	1	-	10	26	36	48	61	65	30	30	16	10	16	1	350	
COM	1030	1537	5869	10713	11223	12213	10640	9499	8198	6297	5236	3589	5682	487	92213	
BAS	-	-	-	-	4	17	16	10	3	5	1	-	-	-	56	
CON	3	3	11	6	17	11	11	12	5	5	5	6	3	2	100	
EGE	2	13	29	14	14	6	3	3	1	-	-	-	-	-	85	
TCO	1	1	5	2	7	12	16	11	2	3	-	3	1	-	64	
ADG	4	8	87	212	1192	3509	4280	2581	1301	555	253	79	73	46	14180	
ADP	1	2	46	105	136	224	143	79	45	39	22	8	24	5	879	
ASE	214	333	5211	9595	3045	1980	1334	922	694	490	418	235	415	119	25005	
AEI	-	-	3	12	22	55	56	45	27	20	13	2	3	2	260	
ND	736	797	2460	2825	2791	2984	2443	1889	1440	1150	1013	724	1328	75	22655	
TOTAL	55141	58576	157593	176327	147605	150798	124029	103275	85541	66839	55178	37982	59510	3810	1282204	

TABLEAU E-14 : POPULATION ACTIVE OCCUPEE SUIVANT LE SEXE, L'AGE ET LA BRANCHE DANS L'ACTIVITE PRINCIPALE
(PAYS)

:BRANCHE :	AGES														ND	TOTAL :
	:ACTIVITE :	< 8 ans :	08-09 :	10-14 :	15-19 :	20-24 :	25-29 :	30-34 :	35-39 :	40-44 :	45-49 :	50-54 :	55-59 :	60et+ :		
REPUBLICQUE DU MALI																
*** ENSEMBLE ***																
AEPF	138925	144607	383214	367566	292107	275000	232404	207322	180925	149991	130065	102524	192080	5992	2802722	
ART	4246	4395	13789	21004	20917	21651	19443	16337	14972	11673	10826	7458	15514	692	182917	
IEX	33	43	115	205	168	217	150	157	141	88	71	48	80	8	1524	
IMA	3	2	32	120	391	552	570	566	413	320	189	75	78	15	3326	
COM	1208	1714	6910	15193	19482	22660	20097	17878	14978	11684	9245	6471	10265	1107	158892	
BAS	-	-	7	16	19	47	65	65	32	40	14	4	7	4	320	
CON	36	50	217	752	1514	1721	1567	1595	1388	1312	1024	752	1051	86	13065	
EGE	4	20	99	354	687	582	453	304	245	180	102	48	45	34	3157	
TCO	7	11	91	383	770	896	860	804	609	583	448	319	306	87	6174	
ADG	16	15	174	785	4140	12019	17116	12274	8287	5905	3759	1192	915	386	66983	
ADP	2	3	67	344	910	1405	1202	928	602	465	325	134	173	38	6598	
ASE	302	517	7819	18250	13278	11158	8394	6985	5457	4026	2871	1723	2538	487	83805	
AEI	-	-	7	34	92	202	275	227	156	136	100	49	32	8	1318	
ND	1497	1489	4672	7325	9956	11572	10192	8321	6562	5467	4370	2535	4035	477	78470	
TOTAL	146279	152866	417213	432331	364431	359682	312788	273763	234767	191870	163409	123332	227119	9421	3409271	

TABLEAU E-15 : POPULATION ACTIVE OCCUPEE SUIVANT LE SEXE, L'AGE, LA BRANCHE DE L'ACTIVITE PRINCIPALE
ET LA DERNIERE CLASSE FREQUENTEE
(PAYS)

		AGES														
:DERN. CLAS:																
:BRANCHE																
:ACTIVITE	:	< 8 ans:	08-09 :	10-14 :	15-19 :	20-24 :	25-29 :	30-34 :	35-39 :	40-44 :	45-49 :	50-54 :	55-59 :	60et+ :	ND	TOTAL
REPUBLICQUE DU MALI																
*** HOMMES ***																
NEANT	AEPF	86131	87333	227820	193636	146474	136382	119882	117427	108546	92455	83302	69244	141328	2984	1612944
	ART	750	725	2718	4032	4152	4576	4415	4536	4178	3516	2961	2281	4776	223	43839
	IEX	1	6	17	40	43	54	43	44	44	28	21	12	30	1	384
	IMA	2	2	18	43	121	193	215	287	253	213	119	52	42	9	1569
	COM	170	159	742	2455	4037	5845	5872	6080	5325	4327	3218	2329	3798	477	44834
	BAS	-	-	5	10	3	1	2	1	3	6	3	1	-	1	36
	CON	32	46	160	451	816	1036	1020	1205	1096	1083	842	618	859	57	9321
	EGE	-	4	30	79	149	163	130	132	110	95	63	27	32	11	1025
	TCO	5	8	65	217	325	426	428	492	419	397	328	226	231	57	3624
	ADG	12	4	58	275	660	972	1045	1295	1380	1439	1169	443	353	75	9180
	ADP	1	1	15	106	193	276	234	261	215	150	136	54	73	15	1730
	ASE	78	149	1639	4351	5162	5645	4572	4467	3716	2799	1911	1184	1740	269	37682
	AEI	-	-	2	10	9	18	33	30	34	37	30	11	10	1	225
	ND	676	587	1665	2363	2982	3724	3512	3697	3375	2899	2363	1350	2135	256	31584
	TOTAL	87858	89024	234954	208068	165126	159311	141403	139954	128694	109444	96466	77832	155407	4436	1797977
F1	AEPF	807	2444	13439	23024	15134	10395	10066	4412	2585	2192	1906	1507	2437	96	90444
	ART	7	31	395	1581	1383	1015	955	532	358	299	219	121	206	12	7114
	IEX	-	-	-	19	15	12	11	7	9	2	2	1	1	-	79
	IMA	-	-	2	30	94	87	103	73	51	29	27	6	9	3	514
	COM	5	14	224	1241	1726	1512	1343	746	529	444	305	180	297	32	8598
	BAS	-	-	2	5	4	1	2	4	1	2	4	1	-	-	26
	CON	1	1	31	211	333	272	239	143	112	102	78	65	87	13	1688
	EGE	1	3	34	208	289	166	105	42	46	42	19	12	8	2	977
	TCO	-	2	20	129	226	195	188	124	75	104	60	48	45	11	1227
	ADG	-	3	24	192	536	850	1157	893	1116	1212	854	205	165	27	7234
	ADP	-	-	6	86	152	171	122	100	57	66	43	20	21	3	847
	ASE	8	25	824	3367	2964	1699	1229	667	485	330	251	144	169	31	12193
	AEI	-	-	1	9	9	14	17	16	12	6	5	-	4	1	94
	ND	20	56	357	1495	1960	1626	1374	829	631	583	441	218	221	25	9836
	TOTAL	849	2579	15359	31597	24825	18015	16911	8588	6067	5413	4214	2528	3670	256	140871

TABLEAU E-15 : POPULATION ACTIVE OCCUPEE SUIVANT LE SEXE, L'AGE, LA BRANCHE DE L'ACTIVITE PRINCIPALE
ET LA DERNIERE CLASSE FREQUENTEE
(PAYS)

:DERN. CLAS:		AGES														
:BRANCHE																
:ACTIVITE		< 8 ans	08-09	10-14	15-19	20-24	25-29	30-34	35-39	40-44	45-49	50-54	55-59	60et+	ND	TOTAL
REPUBLIQUE DU MALI																
F2	AEPF	-	-	345	3513	6347	3961	2927	1494	556	427	381	351	644	44	20990
	ART	-	-	21	267	648	455	375	205	100	68	46	24	32	14	2255
	IEX	-	-	-	4	10	21	13	2	2	1	-	-	1	54	
	IMA	-	-	1	15	109	143	86	74	16	9	6	-	5	1	465
	COM	-	-	25	539	1827	1801	1164	644	243	154	102	76	83	25	6683
	BAS	-	-	-	1	4	3	12	7	4	2	-	-	1	-	34
	CON	-	-	6	54	243	224	138	87	48	25	19	11	19	5	879
	EGE	-	-	2	41	176	159	95	52	27	7	7	2	1	2	571
	TCO	-	-	-	24	166	174	116	78	38	29	18	13	8	7	671
	ADG	-	-	1	76	894	1498	1898	1490	902	551	321	74	78	36	7819
	ADP	-	-	-	37	259	279	197	141	63	42	30	10	7	2	1067
	ASE	-	-	24	545	1524	1093	645	369	135	87	68	34	35	10	4569
	AEI	-	-	-	2	20	24	29	18	4	6	3	1	3	-	110
	ND	-	-	27	387	1571	1783	1239	828	300	200	140	66	72	26	6639
	TOTAL	-	-	452	5505	13798	11618	8934	5489	2438	1608	1141	662	988	173	52806
SEC	AEPF	-	-	10	116	279	403	274	148	103	67	61	61	123	2	1647
	ART	-	-	-	2	25	31	35	18	9	5	2	6	9	-	142
	IEX	-	-	-	-	1	5	2	-	-	-	1	-	-	-	9
	IMA	-	-	-	1	7	15	20	4	5	-	2	-	-	-	54
	COM	-	-	2	18	164	395	225	135	58	31	32	19	24	6	1109
	BAS	-	-	-	-	1	5	9	4	4	3	1	-	-	-	27
	CON	-	-	-	2	11	36	34	18	12	8	6	2	1	1	131
	EGE	-	-	-	1	14	11	20	12	6	3	-	-	-	-	67
	TCO	-	-	-	2	14	35	31	16	8	7	3	4	-	1	121
	ADG	-	-	-	4	177	892	1267	849	512	333	194	51	36	19	4334
	ADP	-	-	-	5	53	120	114	77	31	22	10	12	4	-	448
	ASE	-	-	-	11	71	131	88	53	30	16	8	7	8	3	426
	AEI	-	-	-	-	7	21	15	10	10	5	7	8	2	-	85
	ND	-	-	1	19	176	399	390	195	114	80	43	18	31	4	1470
	TOTAL	-	-	13	181	1000	2499	2524	1539	902	580	370	188	238	36	10070
PROF	AEPF	-	-	7	33	93	185	166	80	51	30	16	34	53	1	749
	ART	-	-	-	3	13	25	27	15	14	4	3	1	8	1	114
	IEX	-	-	-	-	12	20	11	14	12	3	4	-	-	-	76
	IMA	-	-	-	-	14	19	18	12	14	5	3	2	3	-	90
	COM	-	-	-	4	75	205	145	110	63	29	24	12	12	3	682
	BAS	-	-	-	-	2	11	13	13	8	9	1	1	3	-	61
	CON	-	-	-	1	13	40	29	21	7	8	2	2	2	1	126
	EGE	-	-	-	-	19	54	64	33	29	11	3	1	1	2	217
	TCO	-	-	-	-	8	22	29	23	14	6	6	2	3	1	114
	ADG	-	-	-	4	513	3351	4656	3348	1764	885	432	132	90	76	15251
	ADP	-	-	-	1	61	188	187	125	78	42	28	15	11	1	737
	ASE	-	-	1	7	40	116	102	81	42	20	10	6	6	5	436
	AEI	-	-	-	-	11	20	47	24	15	18	16	5	1	-	157
	ND	-	-	-	7	111	441	490	297	179	111	54	24	29	7	1750
	TOTAL	-	-	8	60	985	4697	5984	4196	2290	1181	602	237	222	98	20560

TABLEAU E-15 : POPULATION ACTIVE OCCUPEE SUIVANT LE SEXE, L'AGE, LA BRANCHE DE L'ACTIVITE PRINCIPALE
ET LA DERNIERE CLASSE FREQUENTEE
(PAYS)

:DERN. CLAS:		AGES													:	
:BRANCHE															:	
:ACTIVITE	:	< 8 ans:	08-09 :	10-14 :	15-19 :	20-24 :	25-29 :	30-34 :	35-39 :	40-44 :	45-49 :	50-54 :	55-59 :	60et+ :	ND :	TOTAL :
REPUBLIQUE DU MALI																
SUP	AEPF	-	-	-	9	23	65	80	37	19	17	9	9	17	2	287
	ART	-	-	-	-	-	4	7	1	2	4	-	-	-	-	18
	IEX	-	-	-	-	-	1	12	9	8	6	1	1	-	-	38
	IMA	-	-	-	-	3	6	11	8	11	5	1	-	-	-	45
	COM	-	-	-	1	16	68	77	40	33	18	12	8	6	1	280
	BAS	-	-	-	-	1	7	9	15	7	10	3	1	1	-	54
	CON	-	-	-	-	2	15	25	13	14	10	4	-	5	-	88
	EGE	-	-	-	-	2	4	15	3	6	7	3	-	1	-	41
	TCO	-	-	-	-	1	7	22	10	6	3	1	2	1	-	53
	ADG	-	-	-	-	71	672	2359	1344	861	507	265	105	57	36	6277
	ADP	-	-	-	-	6	84	121	84	44	51	29	5	13	1	438
	ASE	-	-	-	1	3	35	33	17	21	16	20	8	15	-	169
	AEI	-	-	-	-	11	39	61	63	39	33	20	16	7	-	289
	ND	-	-	-	3	30	148	228	131	88	76	49	14	23	3	793
	TOTAL	-	-	-	14	169	1155	3060	1775	1159	763	417	169	146	43	8870
DIP/T.	AEPF	-	-	3	3	5	8	12	6	3	-	2	2	1	-	45
	ART	-	-	-	1	-	-	1	-	-	-	1	-	1	-	4
	IEX	-	-	-	-	-	-	-	-	-	1	-	-	-	-	1
	IMA	-	-	-	-	1	-	1	-	1	1	-	-	-	-	4
	COM	1	-	-	1	1	1	5	6	-	1	1	-	1	-	18
	BAS	-	-	-	-	-	1	1	6	-	1	-	-	-	-	9
	CON	-	-	-	-	-	2	-	1	2	1	-	-	-	-	6
	EGE	-	-	-	-	-	-	-	1	-	-	-	1	-	-	2
	TCO	-	-	-	-	-	1	1	-	1	1	-	-	-	-	4
	ADG	-	-	-	1	4	25	79	78	67	65	19	12	3	1	354
	ADP	-	-	-	-	1	8	14	5	11	3	3	-	1	-	46
	ASE	-	-	-	-	2	-	2	1	2	-	-	-	2	-	9
	AEI	-	-	-	-	-	1	3	13	6	3	-	-	-	-	26
	ND	-	-	-	-	3	5	16	10	9	8	4	-	3	-	58
	TOTAL	1	-	3	6	17	52	135	127	102	85	30	15	12	1	586
1 CAM.	AEPF	9	27	303	475	510	490	318	216	114	73	38	19	23	1	2616
	ART	-	-	-	5	5	6	-	7	4	1	1	1	2	-	32
	IEX	-	-	-	-	-	-	-	-	-	-	-	-	-	-	-
	IMA	-	-	-	-	-	1	1	-	-	-	-	-	-	-	2
	COM	-	-	-	-	1	6	1	3	2	-	1	-	-	-	14
	BAS	-	-	-	-	-	-	-	-	-	-	-	-	-	-	-
	CON	-	-	3	3	7	4	2	1	1	1	1	-	1	1	25
	EGE	-	-	-	-	-	2	-	-	-	-	-	-	-	-	2
	TCO	-	-	-	-	-	-	-	1	-	-	-	-	-	-	1
	ADG	-	-	-	-	1	3	-	4	1	2	-	2	-	-	13
	ADP	-	-	-	-	-	-	-	-	-	-	-	-	-	-	-
	ASE	-	-	1	1	4	3	6	-	3	2	-	-	-	-	20
	AEI	-	-	-	-	-	-	1	-	-	-	-	-	-	-	1
	ND	-	-	2	3	3	3	1	5	2	-	-	-	-	-	19
	TOTAL	9	27	309	487	531	518	330	237	127	79	41	22	26	2	2745

TABLEAU E-15 : POPULATION ACTIVE OCCUPEE SUIVANT LE SEXE, L'AGE, LA BRANCHE DE L'ACTIVITE PRINCIPALE
ET LA DERNIERE CLASSE FREQUENTEE
(PAYS)

		AGES														
:DERN. CLAS:																
:BRANCHE																
:ACTIVITE		< 8 ans:	08-09 :	10-14 :	15-19 :	20-24 :	25-29 :	30-34 :	35-39 :	40-44 :	45-49 :	50-54 :	55-59 :	60et+ :	ND :	TOTAL :
REPUBLIQUE DU MALI																
>1	CAM.AEPF	-	-	315	1139	1672	1885	1341	886	511	291	169	106	146	16	8477
	ART	-	-	-	7	12	21	30	22	9	5	4	3	5	-	118
	IEX	-	-	-	-	-	-	-	-	-	-	-	-	-	-	-
	IMA	-	-	-	-	-	1	-	1	-	-	-	-	-	-	2
	COM	-	-	-	1	11	34	22	18	4	5	3	2	3	-	103
	BAS	-	-	-	-	-	-	-	-	-	-	-	-	-	-	-
	CON	-	-	-	1	8	5	5	5	2	-	1	2	-	-	29
	EGE	-	-	-	-	-	1	-	-	-	-	-	-	-	-	1
	TCO	-	-	-	-	-	-	2	1	-	1	-	-	-	-	4
	ADG	-	-	-	-	5	10	8	14	10	4	3	-	-	-	54
	ADP	-	-	-	-	1	2	1	-	-	-	1	-	-	-	5
	ASE	-	-	1	-	6	13	10	11	8	5	4	3	3	-	64
	AEI	-	-	-	-	-	-	1	-	-	1	1	1	-	-	4
	ND	-	-	1	3	7	10	17	12	6	10	4	3	8	1	82
	TOTAL	-	-	317	1151	1722	1982	1437	970	550	322	190	120	165	17	8943
ND	AEPF	2332	2575	7759	7847	6967	6788	5689	5254	4703	3802	3442	2795	5648	194	65795
	ART	18	22	104	202	250	320	279	282	301	209	168	125	219	24	2523
	IEX	-	-	-	-	1	1	-	3	2	1	1	-	-	3	12
	IMA	-	-	1	5	6	39	54	42	32	28	15	5	3	1	231
	COM	2	4	48	220	401	580	603	597	523	378	311	256	359	76	4358
	BAS	-	-	-	-	-	1	1	5	2	2	1	-	2	3	17
	CON	-	-	6	23	64	76	64	89	89	69	66	46	74	6	672
	EGE	1	-	4	11	24	16	21	26	20	15	7	5	2	17	169
	TCO	1	-	1	9	23	24	27	48	46	32	32	21	17	10	291
	ADG	-	-	4	21	87	237	367	378	373	352	249	89	60	70	2287
	ADP	-	-	-	4	48	53	69	56	58	50	23	10	19	11	401
	ASE	2	10	118	372	457	443	373	397	321	261	181	102	145	50	3232
	AEI	-	-	1	1	3	10	12	8	9	7	5	5	2	4	67
	ND	65	49	159	220	322	449	482	428	418	350	259	118	185	80	3584
	TOTAL	2421	2660	8205	8935	8653	9037	8041	7613	6897	5556	4760	3577	6735	549	83639

TABLEAU E-15 : POPULATION ACTIVE OCCUPEE SUIVANT LE SEXE, L'AGE, LA BRANCHE DE L'ACTIVITE PRINCIPALE
ET LA DERNIERE CLASSE FREQUENTEE
(PAYS)

		AGES															
:DERN. CLAS:																	
:BRANCHE																	
:ACTIVITE		< 8 ans	08-09	10-14	15-19	20-24	25-29	30-34	35-39	40-44	45-49	50-54	55-59	60et+	ND	TOTAL	
REPUBLIQUE DU MALI																	
*** FEMMES ***																	
MEANT	AEPF	48096	50188	125948	127108	106260	107049	86131	74280	61477	49033	39424	27528	40438	2499	945459	
	ART	3432	3534	10114	13925	13279	14169	12601	10348	9754	7384	7290	4796	10059	396	121081	
	IEX	30	37	91	124	81	89	48	72	62	44	41	33	47	2	801	
	IMA	1	-	7	15	17	27	30	38	18	26	15	10	15	1	220	
	COM	989	1467	5243	8623	8636	9676	8704	8417	7509	5798	4917	3420	5446	418	79263	
	BAS	-	-	-	-	-	-	1	-	-	-	-	-	-	-	1	
	CON	2	3	7	5	11	4	4	9	4	3	5	5	2	2	66	
	EGE	2	13	29	12	9	4	1	2	-	-	-	-	-	-	72	
	TCO	1	1	3	2	1	1	5	3	2	2	-	2	-	-	23	
	ADG	3	8	80	98	62	110	94	119	81	68	57	34	53	4	871	
	ADP	-	2	41	70	25	19	15	8	4	10	5	4	17	1	221	
	ASE	209	325	4609	8179	2564	1660	1148	832	652	457	394	222	399	97	21747	
	AEI	-	-	3	5	1	-	-	1	-	-	-	-	-	-	10	
	ND	653	712	2184	2313	2008	1999	1662	1446	1254	1011	940	689	1256	58	18185	
	TOTAL	53418	56290	148359	160479	132954	134807	110444	95575	80817	63836	53088	36743	57732	3478	1188020	
F1	AEPF	235	674	3469	5863	3991	3249	2342	675	273	186	89	47	56	59	21208	
	ART	4	32	266	639	556	524	345	129	62	27	12	7	19	8	2630	
	IEX	2	-	6	17	3	5	6	2	2	-	-	-	-	1	44	
	IMA	-	-	1	11	9	8	13	13	9	1	1	-	-	-	66	
	COM	6	29	408	1468	1365	1264	1044	460	272	197	95	43	60	30	6741	
	BAS	-	-	-	-	-	1	1	1	-	2	-	-	-	-	5	
	CON	-	-	1	1	4	4	1	1	-	2	-	1	-	-	15	
	EGE	-	-	-	1	-	-	1	1	1	-	-	-	-	-	4	
	TCO	-	-	2	-	2	2	-	2	-	1	-	-	1	-	10	
	ADG	-	-	7	48	136	306	393	269	233	136	59	12	8	6	1613	
	ADP	-	-	3	11	14	31	17	15	4	7	3	-	-	-	105	
	ASE	-	5	284	797	231	166	82	35	11	15	8	2	2	5	1643	
	AEI	-	-	-	3	1	3	3	-	-	2	-	-	1	-	13	
	ND	7	18	103	239	231	197	148	87	42	41	7	5	4	2	1131	
	TOTAL	254	758	4550	9098	6543	5760	4396	1690	909	617	274	117	151	111	35228	

TABLEAU E-15 : POPULATION ACTIVE OCCUPEE SUIVANT LE SEXE, L'AGE, LA BRANCHE DE L'ACTIVITE PRINCIPALE
ET LA DERNIERE CLASSE FREQUENTEE
(PAYS)

:DERN. CLAS:		AGES														
:BRANCHE																
:ACTIVITE		< 8 ans	08-09	10-14	15-19	20-24	25-29	30-34	35-39	40-44	45-49	50-54	55-59	60et+	ND	TOTAL
REPUBLIQUE DU MALI																
F2	AEPF	-	-	56	494	799	486	361	135	27	13	18	6	12	4	2411
	ART	-	-	6	106	267	216	136	46	13	6	2	6	6	-	810
	IEX	-	-	-	-	2	4	3	2	-	-	-	-	-	-	11
	IMA	-	-	-	-	7	9	7	9	2	3	-	-	-	-	37
	COM	-	-	13	257	770	698	431	211	59	25	19	8	6	5	2502
	BAS	-	-	-	-	-	4	2	3	-	-	-	-	-	-	9
	CON	-	-	-	-	1	-	2	1	-	-	-	-	-	-	4
	EGE	-	-	-	1	3	-	1	-	-	-	-	-	-	-	5
	TCO	-	-	-	-	1	4	3	3	-	-	-	-	-	-	11
	ADG	-	-	-	43	493	1023	1208	691	221	76	35	8	1	10	3809
	ADP	-	-	-	11	58	64	45	20	5	4	3	-	1	2	213
	ASE	-	-	10	63	97	66	44	21	5	2	2	1	1	2	314
	AEI	-	-	-	2	4	11	5	6	2	2	-	-	1	-	33
	ND	-	-	9	83	289	343	241	137	30	16	5	3	2	2	1160
	TOTAL	-	-	94	1060	2791	2928	2489	1285	364	147	84	32	30	25	11329
SEC	AEPF	-	-	3	12	17	18	6	2	2	1	3	-	2	-	66
	ART	-	-	-	-	19	12	-	2	3	2	-	-	1	-	39
	IEX	-	-	-	-	-	2	-	-	-	-	-	-	-	-	2
	IMA	-	-	-	-	1	-	-	-	-	-	-	-	-	-	1
	COM	-	-	1	3	33	63	22	15	8	3	-	1	3	1	153
	BAS	-	-	-	-	-	1	-	4	-	-	-	-	-	-	5
	CON	-	-	-	-	-	1	-	-	-	-	-	-	-	-	1
	EGE	-	-	-	-	1	-	-	-	-	-	-	-	-	-	1
	TCO	-	-	-	-	-	3	1	-	-	-	-	1	-	-	5
	ADG	-	-	-	2	70	319	315	201	118	36	10	3	1	2	1077
	ADP	-	-	-	3	9	21	7	7	4	4	4	1	1	-	61
	ASE	-	-	-	1	12	11	4	3	-	3	-	-	2	-	36
	AEI	-	-	-	-	-	5	5	3	6	2	2	-	-	-	23
	ND	-	-	1	2	33	75	57	21	21	5	6	2	1	-	224
	TOTAL	-	-	5	23	195	531	417	258	162	56	25	8	11	3	1694
PROF	AEPF	-	-	-	7	10	9	3	1	2	-	-	1	1	-	34
	ART	-	-	-	3	8	7	8	2	-	2	-	-	-	1	31
	IEX	-	-	-	-	-	3	1	-	-	-	-	-	-	-	4
	IMA	-	-	-	-	2	2	6	2	-	-	-	-	-	-	12
	COM	-	-	-	4	29	77	28	8	3	4	1	2	-	-	156
	BAS	-	-	-	-	4	5	5	1	1	-	1	-	-	-	17
	CON	-	-	-	-	1	-	1	-	-	-	-	-	-	-	2
	EGE	-	-	-	-	1	2	-	-	-	-	-	-	-	-	3
	TCO	-	-	-	-	2	1	5	-	-	-	-	-	-	-	8
	ADG	-	-	-	13	376	1453	1724	1011	482	176	64	15	5	14	5333
	ADP	-	-	-	-	16	56	27	14	13	2	3	1	-	1	133
	ASE	-	-	-	3	1	7	9	6	3	-	1	2	-	1	33
	AEI	-	-	-	1	4	11	15	9	5	-	3	-	-	-	48
	ND	-	-	-	16	97	192	196	88	30	15	8	6	5	2	655
	TOTAL	-	-	-	47	551	1825	2028	1142	539	199	81	27	11	19	6469

TABLEAU E-15 : POPULATION ACTIVE OCCUPEE SUIVANT LE SEXE, L'AGE, LA BRANCHE DE L'ACTIVITE PRINCIPALE
ET LA DERNIERE CLASSE FREQUENTEE
(PAYS)

:DERN. CLAS:		AGES													:		
:BRANCHE :															:		
:ACTIVITE		< 8 ans:	08-09 :	10-14 :	15-19 :	20-24 :	25-29 :	30-34 :	35-39 :	40-44 :	45-49 :	50-54 :	55-59 :	60et+ :	ND :	TOTAL :	
REPUBLIQUE DU MALI																	
SUP	AEPF	-	-	-	2	3	1	2	1	1	-	-	1	-	-	11	
	ART	-	-	-	-	1	-	-	-	1	-	-	-	-	-	3	
	IEX	-	-	-	-	-	-	-	1	-	2	-	-	-	-	3	
	IMA	-	-	-	-	-	-	1	-	1	-	-	-	-	-	2	
	COM	-	-	-	-	3	5	6	2	3	1	-	2	1	-	23	
	BAS	-	-	-	-	-	4	6	1	1	1	-	-	-	-	13	
	CON	-	-	-	-	-	1	3	-	-	-	-	-	1	-	5	
	EGE	-	-	-	-	-	-	-	-	-	-	-	-	-	-	-	
	TCO	-	-	-	-	1	1	1	2	-	-	-	-	-	-	5	
	ADG	-	-	-	-	20	197	408	203	117	30	17	3	4	2	1001	
	ADP	-	-	-	-	9	22	23	11	9	8	3	2	4	-	91	
	ASE	-	-	-	-	1	3	9	5	4	3	2	1	2	-	30	
	AEI	-	-	-	-	10	20	21	16	11	10	5	1	-	-	94	
	ND	-	-	-	-	3	9	38	47	23	14	10	5	3	3	156	
	TOTAL	-	-	-	-	5	57	292	527	265	162	66	32	12	16	3	1437
DIP/T.	AEPF	-	1	-	1	1	-	2	-	-	-	-	-	-	-	5	
	ART	-	-	-	1	-	-	-	-	-	-	-	-	-	-	1	
	IEX	-	-	-	-	-	-	-	-	-	-	-	-	-	-	-	
	IMA	-	-	-	-	-	-	-	-	-	-	-	-	-	-	-	
	COM	-	-	-	-	1	-	1	1	-	-	-	-	-	-	3	
	BAS	-	-	-	-	-	1	1	-	1	-	-	-	-	-	3	
	CON	-	-	-	-	-	-	-	-	-	-	-	-	-	-	-	
	EGE	-	-	-	-	-	-	-	-	-	-	-	-	-	-	-	
	TCO	-	-	-	-	-	-	1	-	-	-	-	-	-	-	1	
	ADG	-	-	-	-	3	17	28	18	9	7	-	1	-	-	83	
	ADP	-	-	-	-	-	4	5	1	1	1	-	-	-	-	12	
	ASE	-	-	-	-	-	2	3	-	1	-	-	-	-	-	6	
	AEI	-	-	-	-	-	3	3	6	-	1	-	-	-	-	13	
	ND	-	-	-	-	1	6	5	2	2	-	1	-	-	-	17	
	TOTAL	-	1	-	2	8	34	46	28	14	9	1	1	-	-	144	
1 CAM.	AEPF	4	6	29	48	34	15	8	9	5	3	-	2	-	-	163	
	ART	-	-	1	-	3	2	1	-	1	-	-	-	-	-	8	
	IEX	-	-	-	-	-	-	-	-	-	-	-	-	-	-	-	
	IMA	-	-	-	-	-	-	-	-	-	-	-	-	-	-	-	
	COM	-	-	-	-	1	2	1	1	-	-	-	-	-	-	5	
	BAS	-	-	-	-	-	-	-	-	-	-	-	-	-	-	-	
	CON	-	-	-	-	-	-	-	-	-	-	-	-	-	-	-	
	EGE	-	-	-	-	-	-	-	-	-	-	-	-	-	-	-	
	TCO	-	-	-	-	-	-	-	-	-	-	-	-	-	-	-	
	ADG	-	-	-	-	-	-	1	-	-	-	-	-	-	-	1	
	ADP	-	-	-	-	-	-	-	-	-	-	-	-	-	-	-	
	ASE	-	-	-	-	2	-	-	-	-	-	-	-	-	-	2	
	AEI	-	-	-	-	-	-	1	-	-	-	-	-	-	-	1	
	ND	-	-	-	-	-	-	-	-	-	-	-	-	-	-	-	
	TOTAL	4	6	30	50	38	20	11	10	6	3	-	2	-	-	180	

TABLEAU E-15 : POPULATION ACTIVE OCCUPEE SUIVANT LE SEXE, L'AGE, LA BRANCHE DE L'ACTIVITE PRINCIPALE
ET LA DERNIERE CLASSE FREQUENTEE
(PAYS)

:DERN. CLAS:		AGES														:
:BRANCHE																:
:ACTIVITE		< 8 ans:	08-09 :	10-14 :	15-19 :	20-24 :	25-29 :	30-34 :	35-39 :	40-44 :	45-49 :	50-54 :	55-59 :	60et+ :	ND :	TOTAL :
REPUBLIQUE DU MALI																
>1 CAM.	AEPF	-	-	43	108	86	55	47	26	20	5	9	13	4	1	417
	ART	-	-	2	6	10	3	4	1	1	-	1	-	1	-	29
	IEX	-	-	-	-	-	-	-	-	-	-	-	-	-	-	-
	IMA	-	-	-	-	-	-	-	-	-	-	-	-	-	-	-
	COM	-	-	1	4	5	2	3	3	3	2	2	1	-	-	26
	BAS	-	-	-	-	-	-	-	-	-	-	-	-	-	-	-
	CON	-	-	-	-	-	-	-	-	-	-	-	-	-	-	-
	EGE	-	-	-	-	-	-	-	-	-	-	-	-	-	-	-
	TCO	-	-	-	-	-	-	-	-	-	-	-	-	-	-	-
	ADG	-	-	-	-	1	2	3	2	-	-	2	-	-	-	10
	ADP	-	-	-	-	-	1	-	-	1	-	-	-	-	-	2
	ASE	-	-	2	4	1	-	1	-	-	-	-	-	-	-	8
	AEI	-	-	-	-	-	-	-	-	-	-	-	-	-	-	-
	ND	-	-	-	4	4	4	1	1	-	-	-	-	1	-	15
	TOTAL	-	-	48	126	107	67	59	33	25	7	14	14	6	1	507
ND	AEPF	1311	1359	3665	4128	3402	3556	2747	2233	1927	1396	1196	799	1146	89	28954
	ART	35	51	162	224	286	265	224	191	162	140	116	87	170	13	2126
	IEX	-	-	1	1	-	-	-	1	-	-	-	1	2	-	6
	IMA	-	-	2	-	-	2	4	3	-	-	-	-	1	-	12
	COM	35	41	203	354	380	426	400	381	341	267	202	112	166	33	3341
	BAS	-	-	-	-	-	1	-	-	-	2	-	-	-	-	3
	CON	1	-	3	-	-	1	-	1	1	-	-	-	-	-	7
	EGE	-	-	-	-	-	-	-	-	-	-	-	-	-	-	-
	TCO	-	-	-	-	-	-	-	1	-	-	-	-	-	-	1
	ADG	1	-	-	8	31	82	106	67	40	26	9	3	1	8	382
	ADP	1	-	2	10	5	6	4	3	4	3	1	-	1	1	41
	ASE	5	3	306	546	136	64	37	20	18	10	11	7	9	14	1186
	AEI	-	-	-	1	2	1	4	4	3	3	3	1	1	2	25
	ND	76	67	163	165	119	130	86	84	47	52	41	16	56	10	1112
	TOTAL	1465	1521	4507	5437	4361	4534	3612	2989	2543	1899	1579	1026	1553	170	37196

TABLEAU E-16 : POPULATION ACTIVE OCCUPEE SUIVANT LE SEXE, L'AGE ET LA SITUATION DANS L'ACTIVITE PRINCIPALE
(PAYS)

:SITUATION : :DANS ACT. : : SEXE :	AGES													ND	TOTAL
	< 8 ans:	08-09 :	10-14 :	15-19 :	20-24 :	25-29 :	30-34 :	35-39 :	40-44 :	45-49 :	50-54 :	55-59 :	60et+ :		
REPUBLIQUE DU MALI															
*** HOMMES ***															
P	-	-	4	248	461	673	758	794	671	607	500	363	696	53	5828
SG	2	1	15	832	4117	10815	15762	12282	9333	7531	5222	1794	1412	473	69591
SP	-	-	7	6438	10355	11895	9351	7136	5311	3787	2795	1552	1960	494	61081
I	1088	1229	7352	21675	56258	110961	131496	133636	123354	106162	94531	78113	156293	3511	1025659
AF	89051	91995	246273	218168	138130	70597	29443	15194	9517	6155	4527	3098	6114	907	929169
APP	179	233	2526	6703	5193	1831	421	171	66	59	38	27	53	42	17542
AUTRE	236	315	2254	676	980	956	735	610	453	297	224	135	166	52	8089
ND	582	517	1189	1264	1332	1156	793	665	521	433	394	268	915	79	10108
TOTAL	91138	94290	259620	256004	216826	208884	188759	170488	149226	125031	108231	85350	167609	5611	2127067
*** FEMMES ***															
P	-	-	-	165	187	194	168	170	157	122	91	71	94	16	1435
SG	2	1	11	301	1329	3848	4675	2846	1422	649	304	95	107	53	15643
SP	-	-	1	6256	2291	1865	1314	771	523	340	230	140	175	95	14001
I	452	571	3719	14815	20100	23357	20937	19464	18760	15971	14697	10853	20805	886	185387
AF	54071	57365	148286	151754	122434	120607	96330	79531	64275	49445	39572	26607	37783	2703	1050763
APP	20	26	116	206	160	76	30	13	16	12	13	5	12	3	708
AUTRE	166	260	4526	1997	521	314	187	127	102	47	52	32	49	16	8396
ND	430	353	934	833	583	537	388	353	286	253	219	179	485	38	5871
TOTAL	55141	58576	157593	176327	147605	150798	124029	103275	85541	66839	55178	37982	59510	3810	1282204
*** ENSEMBLE ***															
P	-	-	4	413	648	867	926	964	828	729	591	434	790	69	7263
SG	4	2	26	1133	5446	14663	20437	15128	10755	8180	5526	1889	1519	526	85234
SP	-	-	8	12694	12646	13760	10665	7907	5834	4127	3025	1692	2135	589	75082
I	1540	1800	11071	36490	76358	134318	152433	153100	142114	122133	109228	88966	177098	4397	1211046
AF	143122	149360	394559	369922	260564	191204	125773	94725	73792	55600	44099	29705	43897	3610	1979932
APP	199	259	2642	6909	5353	1907	451	184	82	71	51	32	65	45	18250
AUTRE	402	575	6780	2673	1501	1270	922	737	555	344	276	167	215	68	16485
ND	1012	870	2123	2097	1915	1693	1181	1018	807	686	613	447	1400	117	15979
TOTAL	146279	152866	417213	432331	364431	359682	312788	273763	234767	191870	163409	123332	227119	9421	3409271

TABLEAU E-17: POPULATION ACTIVE OCCUPEE SUIVANT LE SEXE, L'AGE, LA SITUATION DANS L'ACTIVITE PRINCIPALE
ET LA DERNIERE CLASSE FREQUENTEE
(PAYS)

		AGES															
:DERN. CLAS:																	
:SITUATION :																	
:DANS ACT. :		< 8 ans : 08-09 : 10-14 : 15-19 : 20-24 : 25-29 : 30-34 : 35-39 : 40-44 : 45-49 : 50-54 : 55-59 : 60et+ :														ND :	TOTAL :
REPUBLIQUE DU MALI																	
*** HOMMES ***																	
NEANT	P	-	-	1	152	245	391	441	540	474	435	358	271	560	34	3902	
	SG	2	1	10	373	972	1525	1767	2347	2682	2766	2312	927	779	151	16614	
	SP	-	-	4	4502	5601	6310	5035	4432	3684	2599	1985	1124	1518	322	37116	
	I	1004	1113	6292	16470	42950	90100	108320	118240	112362	97427	87165	72334	145932	3046	902755	
	AF	85944	86993	224384	182723	112110	58814	24693	13395	8705	5654	4164	2855	5674	778	816886	
	APP	163	199	1478	2555	1914	915	246	127	49	49	33	26	47	24	7825	
	AUTRE	224	282	1845	446	537	541	418	409	341	200	166	100	133	32	5674	
	ND	521	436	940	847	797	715	483	464	397	314	283	195	764	49	7205	
	TOTAL	87858	89024	234954	208068	165126	159311	141403	139954	128694	109444	96466	77832	155407	4436	1797977	
F1	P	-	-	-	51	107	126	133	84	83	67	50	45	42	7	795	
	SG	-	-	3	282	833	1237	1687	1252	1493	1579	1137	303	222	34	10062	
	SP	-	-	1	1273	2033	1842	1382	771	522	432	301	163	175	39	8934	
	I	21	47	607	3240	6397	9014	11154	5746	3686	3146	2580	1910	3072	111	50731	
	AF	798	2441	13422	22926	12913	5021	2264	615	222	138	102	79	116	52	61109	
	APP	9	27	908	3407	2069	475	100	22	9	5	4	-	3	6	7044	
	AUTRE	6	21	280	177	245	191	119	64	32	27	15	15	14	5	1211	
	ND	15	43	138	241	228	109	72	34	20	19	25	13	26	2	985	
	TOTAL	849	2579	15359	31597	24825	18015	16911	8588	6067	5413	4214	2528	3670	256	140871	
F2	P	-	-	2	12	57	76	79	61	20	27	21	10	14	3	382	
	SG	-	-	-	125	1279	2181	2495	1962	1070	666	406	108	102	47	10441	
	SP	-	-	-	385	1823	1906	1214	753	285	149	106	53	51	18	6743	
	I	-	-	36	787	3284	4241	4070	2348	975	719	568	470	781	78	18357	
	AF	-	-	342	3616	6078	2633	877	285	62	34	23	14	28	17	14009	
	APP	-	-	32	499	1000	335	45	10	3	1	1	1	1	5	1933	
	AUTRE	-	-	30	32	135	117	82	37	11	6	8	2	1	4	465	
	ND	-	-	10	49	142	129	72	33	12	6	8	4	10	1	476	
	TOTAL	-	-	452	5505	13798	11618	8934	5489	2438	1608	1141	662	988	173	52806	
SEC	P	-	-	1	2	7	20	17	14	8	7	4	4	9	-	93	
	SG	-	-	-	10	225	1069	1505	970	585	384	214	57	45	22	5086	
	SP	-	-	-	18	209	482	400	211	96	56	40	24	18	4	1558	
	I	-	-	2	24	254	540	464	284	188	113	102	93	159	7	2230	
	AF	-	-	9	116	256	308	93	32	7	5	4	2	3	1	836	
	APP	-	-	-	8	26	16	2	2	-	1	-	-	-	1	56	
	AUTRE	-	-	1	-	7	34	24	12	11	8	3	7	3	1	111	
	ND	-	-	-	3	16	30	19	14	7	6	3	1	1	-	100	
	TOTAL	-	-	13	181	1000	2499	2524	1539	902	580	370	188	238	36	10070	

TABLEAU E-17: POPULATION ACTIVE OCCUPEE SUIVANT LE SEXE, L'AGE, LA SITUATION DANS L'ACTIVITE PRINCIPALE
ET LA DERNIERE CLASSE FREQUENTEE
(PAYS)

:DERN. CLAS:		AGES														:	
:SITUATION :		:														:	
:DANS ACT. :		:< 8 ans; 08-09 ; 10-14 ; 15-19 ; 20-24 ; 25-29 ; 30-34 ; 35-39 ; 40-44 ; 45-49 ; 50-54 ; 55-59 ; 60et+ ;														NO : TOTAL :	
REPUBLIQUE DU MALI																	
PROF	P	-	-	-	-	6	14	26	21	15	9	4	3	8	1	107	
	SG	-	-	-	8	578	3667	5121	3636	1939	982	469	146	105	81	16732	
	SP	-	-	-	7	183	547	469	314	178	96	63	34	29	6	1926	
	I	-	-	1	11	99	299	278	177	132	70	49	51	76	2	1245	
	AF	-	-	7	33	88	114	30	17	4	6	-	1	2	3	305	
	APP	-	-	-	1	11	9	5	-	2	-	-	-	-	1	29	
	AUTRE	-	-	-	-	16	17	31	20	13	11	11	1	-	-	120	
	ND	-	-	-	-	4	30	24	11	7	7	6	1	2	4	96	
	TOTAL	-	-	8	60	985	4697	5984	4196	2290	1181	602	237	222	98	20560	
SUP	P	-	-	-	-	1	6	13	14	14	18	8	2	6	-	82	
	SG	-	-	-	3	86	743	2550	1467	932	571	298	108	63	39	6860	
	SP	-	-	-	1	37	240	314	186	133	111	65	31	30	2	1150	
	I	-	-	-	1	15	98	129	67	54	39	31	21	36	2	493	
	AF	-	-	-	9	19	39	20	7	1	1	-	-	1	-	97	
	APP	-	-	-	-	1	1	1	-	2	-	-	-	-	-	5	
	AUTRE	-	-	-	-	6	17	18	26	14	19	11	7	6	-	124	
	ND	-	-	-	-	4	11	15	8	9	4	4	-	4	-	59	
	TOTAL	-	-	-	14	169	1155	3060	1775	1159	763	417	169	146	43	8870	
DIP/T.	P	-	-	-	-	-	1	1	-	2	2	1	-	-	-	7	
	SG	-	-	-	1	5	27	87	87	73	73	21	12	4	1	391	
	SP	-	-	-	-	3	13	30	25	18	7	5	1	2	-	104	
	I	-	-	-	3	4	5	11	9	5	1	3	2	5	-	48	
	AF	1	-	3	2	3	4	3	1	1	-	-	-	-	-	18	
	APP	-	-	-	-	2	-	-	1	-	-	-	-	-	-	3	
	AUTRE	-	-	-	-	-	1	3	4	3	2	-	-	-	-	13	
	ND	-	-	-	-	-	1	-	-	-	-	-	-	1	-	2	
	TOTAL	1	-	3	6	17	52	135	127	102	85	30	15	12	1	586	
1 CAM.	P	-	-	-	-	-	1	-	-	-	-	-	-	1	-	2	
	SG	-	-	-	-	3	4	1	5	1	2	-	2	1	-	19	
	SP	-	-	-	1	3	9	7	2	1	-	-	-	-	1	24	
	I	-	-	4	29	155	361	275	213	118	73	40	20	22	1	1311	
	AF	9	27	304	455	368	139	45	17	7	4	1	-	2	-	1378	
	APP	-	-	-	1	1	4	1	-	-	-	-	-	-	-	7	
	AUTRE	-	-	1	-	1	-	-	-	-	-	-	-	-	-	2	
	ND	-	-	-	1	-	-	1	-	-	-	-	-	-	-	2	
	TOTAL	9	27	309	487	531	518	330	237	127	79	41	22	26	2	2745	

TABLEAU E-17: POPULATION ACTIVE OCCUPEE SUIVANT LE SEXE, L'AGE, LA SITUATION DANS L'ACTIVITE PRINCIPALE
ET LA DERNIERE CLASSE FREQUENTEE
(PAYS)

:DERN. CLAS:		AGES													:	
:SITUATION :															:	
:DANS ACT. :		< 8 ans :	08-09 :	10-14 :	15-19 :	20-24 :	25-29 :	30-34 :	35-39 :	40-44 :	45-49 :	50-54 :	55-59 :	60et+ :	ND :	TOTAL :
REPUBLIQUE DU MALI																
>1 CAM.P	-	-	-	-	5	2	-	3	6	-	-	-	-	-	-	16
SG	-	-	-	1	6	13	16	19	14	5	3	1	2	-	-	80
SP	-	-	-	13	23	20	15	11	6	8	5	4	4	1	1	110
I	-	-	8	77	588	1357	1197	846	489	289	171	111	152	7	5292	
AF	-	-	308	1057	1091	589	206	90	33	17	10	2	7	9	3419	
APP	-	-	-	1	5	1	1	1	-	-	-	-	-	-	9	
AUTRE	-	-	1	1	3	-	-	-	1	1	1	1	-	-	9	
ND	-	-	-	1	1	-	2	-	1	2	-	1	-	-	8	
TOTAL	-	-	317	1151	1722	1982	1437	970	550	322	190	120	165	17	8943	
ND	P	-	-	31	33	36	48	57	49	42	54	28	56	8	442	
	SG	-	-	29	130	349	533	537	544	503	362	130	89	98	3306	
	SP	-	-	238	440	526	485	431	388	329	225	118	133	101	3416	
	I	63	69	402	1033	2512	4946	5598	5706	5345	4285	3822	3101	6058	257	43197
	AF	2299	2534	7494	7231	5204	2936	1212	735	475	296	223	145	281	47	31112
	APP	7	7	108	231	164	75	20	8	1	3	-	-	2	5	631
	AUTRE	6	12	96	20	30	38	40	38	27	23	9	2	9	10	360
	ND	46	38	101	122	140	131	105	101	68	75	65	53	107	23	1175
	TOTAL	2421	2660	8205	8935	8653	9037	8041	7613	6897	5556	4760	3577	6735	549	83639
*** FEMMES ***																
NEANT	P	-	-	148	137	149	133	129	130	109	81	64	89	13	1182	
	SG	1	1	8	142	104	165	188	120	117	93	49	83	9	1233	
	SP	-	-	1	5173	1541	981	695	443	379	226	173	114	148	68	9942
	I	429	528	3252	12800	17319	20445	18670	18083	17806	15235	14150	10509	20191	806	170223
	AF	52432	55168	140217	139697	112940	112399	90320	76327	62030	47877	38343	25810	36711	2542	992813
	APP	20	26	89	89	46	29	17	7	15	9	12	5	12	1	377
	AUTRE	155	252	3968	1763	437	250	152	95	85	37	40	28	47	9	7318
	ND	381	315	824	667	430	389	304	303	252	226	196	164	451	30	4932
	TOTAL	53418	56290	148359	160479	132954	134807	110444	95575	80817	63836	53088	36743	57732	3478	1188020
F1	P	-	-	9	20	17	14	16	11	6	2	1	2	-	98	
	SG	-	-	3	64	161	352	446	303	259	157	63	12	8	6	1834
	SP	-	-	528	187	170	116	64	23	33	11	6	3	4	1145	
	I	3	13	242	1208	1357	1387	1140	498	266	192	88	45	75	32	6546
	AF	242	732	3963	6980	4684	3746	2648	797	347	222	109	52	61	66	24649
	APP	-	-	19	82	45	17	5	1	-	1	-	-	-	1	172
	AUTRE	2	3	272	166	41	26	7	4	1	4	-	-	1	2	529
	ND	7	10	51	61	48	45	20	7	2	2	-	1	1	-	255
	TOTAL	254	758	4550	9098	6543	5760	4396	1690	909	617	274	117	151	111	35228

TABLEAU E-17: POPULATION ACTIVE OCCUPEE SUIVANT LE SEXE, L'AGE, LA SITUATION DANS L'ACTIVITE PRINCIPALE
ET LA DERNIERE CLASSE FREQUENTEE
(PAYS)

		AGES														
:DERN. CLAS:																
:SITUATION :																
:DANS ACT. :		< 8 ans :	08-09 :	10-14 :	15-19 :	20-24 :	25-29 :	30-34 :	35-39 :	40-44 :	45-49 :	50-54 :	55-59 :	60et+ :	ND :	TOTAL :
REPUBLIQUE DU MALI																
F2	P	-	-	-	3	12	10	12	7	4	-	-	-	-	-	48
	SG	-	-	-	58	531	1127	1303	772	240	82	37	8	1	10	4169
	SP	-	-	-	87	272	292	202	99	18	14	8	1	5	4	1002
	I	-	-	12	207	634	619	413	196	58	34	19	10	11	6	2219
	AF	-	-	68	658	1222	814	538	202	41	16	19	10	13	4	3605
	APP	-	-	1	28	63	24	3	2	1	1	-	-	-	-	123
	AUTRE	-	-	13	11	24	14	6	4	1	-	1	1	-	-	75
	ND	-	-	-	8	33	28	12	3	1	-	-	2	-	1	88
	TOTAL	-	-	94	1060	2791	2928	2489	1285	364	167	84	32	30	25	11329
SEC	P	-	-	-	-	1	4	-	1	1	-	-	-	-	-	7
	SG	-	-	-	3	76	348	338	208	125	38	13	3	1	2	1155
	SP	-	-	-	5	32	70	41	26	22	11	7	2	5	-	221
	I	-	-	1	3	45	59	22	15	10	2	2	2	3	1	165
	AF	-	-	3	11	33	40	7	5	2	2	2	1	2	-	108
	APP	-	-	-	-	3	1	1	-	-	-	-	-	-	-	5
	AUTRE	-	-	-	-	4	3	3	2	2	2	-	-	-	-	16
	ND	-	-	1	1	1	6	5	1	-	1	1	-	-	-	17
	TOTAL	-	-	5	23	195	531	417	258	162	56	25	8	11	3	1694
PROF	P	-	-	-	-	3	4	3	3	1	-	-	1	-	-	15
	SG	-	-	-	23	399	1523	1845	1051	499	185	68	15	7	15	5630
	SP	-	-	-	8	86	189	127	70	28	6	8	4	-	3	529
	I	-	-	-	2	30	50	21	11	4	7	1	3	3	-	132
	AF	-	-	-	9	19	36	17	1	1	-	-	2	1	-	86
	APP	-	-	-	2	3	3	2	1	-	-	-	-	-	1	12
	AUTRE	-	-	-	2	1	8	4	4	4	-	3	1	-	-	27
	ND	-	-	-	1	10	12	9	1	2	1	1	1	-	-	38
	TOTAL	-	-	-	47	551	1825	2028	1142	539	199	81	27	11	19	6469
SUP	P	-	-	-	-	2	-	1	4	1	-	-	1	-	-	9
	SG	-	-	-	1	21	208	433	214	125	33	17	3	4	2	1061
	SP	-	-	-	1	25	63	74	33	24	24	9	5	8	-	266
	I	-	-	-	-	2	6	8	3	5	3	1	2	3	-	33
	AF	-	-	-	2	4	4	2	1	1	3	-	-	1	-	18
	APP	-	-	-	-	-	1	-	-	-	-	-	-	-	-	1
	AUTRE	-	-	-	1	3	5	8	9	6	3	5	1	-	-	41
	ND	-	-	-	-	-	5	1	1	-	-	-	-	-	1	8
	TOTAL	-	-	-	5	57	292	527	265	162	66	32	12	16	3	1437

TABLEAU E-17: POPULATION ACTIVE OCCUPEE SUIVANT LE SEXE, L'AGE, LA SITUATION DANS L'ACTIVITE PRINCIPALE ET LA DERNIERE CLASSE FREQUENTEE (PAYS)

		AGES														
:DERN. CLAS:																
:SITUATION :																
:DANS ACT. :		< 8 ans:	08-09 :	10-14 :	15-19 :	20-24 :	25-29 :	30-34 :	35-39 :	40-44 :	45-49 :	50-54 :	55-59 :	60et+ :	ND :	TOTAL :
REPUBLIQUE DU MALI																
DIP/T.	P	-	-	-	-	-	-	-	-	-	-	-	-	-	-	-
	SG	-	-	-	-	3	21	30	18	10	7	-	1	-	-	90
	SP	-	-	-	-	2	12	12	6	2	2	1	-	-	-	37
	I	-	-	-	-	1	-	-	1	-	-	-	-	-	-	2
	AF	-	1	-	2	2	-	2	-	-	-	-	-	-	-	7
	APP	-	-	-	-	-	-	1	-	-	-	-	-	-	-	1
	AUTRE	-	-	-	-	-	1	1	3	2	-	-	-	-	-	7
	ND	-	-	-	-	-	-	-	-	-	-	-	-	-	-	-
	TOTAL	-	1	-	2	8	34	46	28	14	9	1	1	-	-	144
1 CAM.	P	-	-	-	-	-	-	-	-	-	-	-	-	-	-	-
	SG	-	-	-	-	-	-	1	-	-	-	-	-	-	-	1
	SP	-	-	-	1	-	-	-	-	-	-	-	-	-	-	1
	I	-	1	-	2	8	6	-	1	1	1	-	1	-	-	21
	AF	4	5	30	46	30	13	10	9	5	2	-	1	-	-	155
	APP	-	-	-	-	-	1	-	-	-	-	-	-	-	-	1
	AUTRE	-	-	-	-	-	-	-	-	-	-	-	-	-	-	-
	ND	-	-	-	1	-	-	-	-	-	-	-	-	-	-	1
	TOTAL	4	6	30	50	38	20	11	10	6	3	-	2	-	-	180
>1 CAM.	P	-	-	-	-	1	1	-	-	-	-	-	-	-	-	2
	SG	-	-	-	-	1	3	3	3	1	-	2	-	-	-	13
	SP	-	-	-	2	1	2	2	1	1	-	1	-	-	-	10
	I	-	-	1	10	18	7	10	3	11	2	1	2	1	-	66
	AF	-	-	45	114	86	54	44	26	12	5	10	12	4	1	413
	APP	-	-	-	-	-	-	-	-	-	-	-	-	-	-	-
	AUTRE	-	-	2	-	-	-	-	-	-	-	-	-	-	-	2
	ND	-	-	-	-	-	-	-	-	-	-	-	-	1	-	1
	TOTAL	-	-	48	126	107	67	59	33	25	7	14	14	6	1	507
ND	P	-	-	-	5	11	9	5	10	9	7	8	4	3	3	74
	SG	1	-	-	10	33	101	123	89	43	30	11	4	3	9	457
	SP	-	-	-	451	145	86	45	29	26	24	12	8	6	16	848
	I	20	29	211	583	686	778	653	653	599	495	435	279	518	41	5980
	AF	1393	1459	3960	4235	3414	3501	2742	2163	1836	1318	1089	719	990	90	28909
	APP	-	-	7	5	-	-	1	2	-	1	-	-	-	-	16
	AUTRE	9	5	271	54	11	7	6	6	1	1	3	1	1	5	381
	ND	42	28	58	94	61	52	37	37	29	23	21	11	32	6	531
	TOTAL	1465	1521	4507	5437	4361	4534	3612	2989	2543	1899	1579	1026	1553	170	37196

TABLEAU E-17: POPULATION ACTIVE OCCUPEE SUIVANT LE SEXE, L'AGE, LA SITUATION DANS L'ACTIVITE PRINCIPALE
ET LA DERNIERE CLASSE FREQUENTEE
(PAYS)

		AGES															
:DERN. CLAS:																	
:SITUATION :																	
:DANS ACT. :< 8 ans: 08-09 : 10-14 : 15-19 : 20-24 : 25-29 : 30-34 : 35-39 : 40-44 : 45-49 : 50-54 : 55-59 : 60et+ :		ND	TOTAL														
REPUBLICQUE DU MALI																	
*** ENSEMBLE ***																	
NEANT	P	-	-	1	300	382	540	574	669	604	544	439	335	649	47	5084	
	SG	3	2	18	515	1076	1690	1920	2535	2802	2883	2405	976	862	160	17847	
	SP	-	-	5	9675	7142	7291	5730	4875	4063	2825	2158	1238	1666	390	47058	
	I	1433	1641	9544	29270	60269	110545	126990	136323	130168	112662	101315	82843	166123	3852	1072978	
	AF	138376	142161	364601	322420	225050	171213	115013	89722	70735	53531	42507	28665	42385	3320	1809699	
	APP	183	225	1567	2644	1960	944	263	134	64	58	45	31	59	25	8202	
	AUTRE	379	534	5813	2209	974	791	570	504	426	237	206	128	180	41	12992	
	ND	902	751	1764	1514	1227	1104	787	767	649	540	479	359	1215	79	12137	
	TOTAL	141276	145314	383313	368547	298080	294118	251847	235529	209511	173280	149554	114575	213139	7914	2985997	
F1	P	-	-	-	60	127	143	147	100	94	73	52	46	44	7	893	
	SG	-	-	6	346	994	1589	2133	1555	1752	1736	1200	315	230	40	11896	
	SP	-	-	1	1801	2220	2012	1498	835	545	465	312	169	178	43	10079	
	I	24	60	849	4448	7754	10401	12294	6244	3952	3338	2668	1955	3147	143	57277	
	AF	1040	3173	17385	29906	17597	8767	4912	1412	569	360	211	131	177	118	85758	
	APP	9	27	927	3489	2114	492	105	23	9	6	5	-	3	7	7216	
	AUTRE	8	24	552	343	286	217	126	68	33	31	15	15	15	7	1740	
	ND	22	53	189	302	276	154	92	41	22	21	25	14	27	2	1240	
	TOTAL	1103	3337	19909	40695	31368	23775	21307	10278	6976	6030	4488	2645	3821	367	176099	
F2	P	-	-	2	15	69	86	91	68	24	27	21	10	14	3	430	
	SG	-	-	-	183	1810	3308	3798	2734	1310	748	443	116	103	57	14610	
	SP	-	-	-	472	2095	2198	1416	852	303	163	114	54	56	22	7745	
	I	-	-	48	994	3918	4860	4483	2544	1033	753	587	480	792	84	20576	
	AF	-	-	410	4274	7300	3447	1415	487	103	50	42	24	41	21	17614	
	APP	-	-	33	527	1063	359	48	12	4	2	1	1	1	5	2056	
	AUTRE	-	-	43	43	159	131	88	41	12	6	9	3	1	4	540	
	ND	-	-	10	57	175	157	84	36	13	6	8	6	10	2	564	
	TOTAL	-	-	546	6565	16589	14546	11423	6774	2802	1755	1225	694	1018	198	64135	
SEC	P	-	-	1	2	8	24	17	15	9	7	4	4	9	-	100	
	SG	-	-	-	13	301	1417	1843	1178	710	422	227	60	46	24	6241	
	SP	-	-	-	23	241	552	441	237	118	67	47	26	23	4	1779	
	I	-	-	3	27	299	599	486	299	198	115	104	95	162	8	2395	
	AF	-	-	12	127	289	348	100	37	9	7	6	3	5	1	944	
	APP	-	-	-	8	29	17	3	2	-	1	-	-	-	1	61	
	AUTRE	-	-	1	-	11	37	27	14	13	10	3	7	3	1	127	
	ND	-	-	1	4	17	36	24	15	7	7	4	1	1	-	117	
	TOTAL	-	-	18	204	1195	3030	2941	1797	1064	636	395	196	249	39	11764	

TABLEAU E-17: POPULATION ACTIVE OCCUPEE SUIVANT LE SEXE, L'AGE, LA SITUATION DANS L'ACTIVITE PRINCIPALE
ET LA DERNIERE CLASSE FREQUENTEE
(PAYS)

:DERN. CLAS:		AGES													:		
:SITUATION :															:		
:DANS ACT. :															:		
		: < 8 ans : 08-09 : 10-14 : 15-19 : 20-24 : 25-29 : 30-34 : 35-39 : 40-44 : 45-49 : 50-54 : 55-59 : 60et+ :													ND	TOTAL :	
REPUBLIQUE DU MALI																	
PROF	P	-	-	-	-	9	18	29	24	16	9	4	4	8	1	122	
	SG	-	-	-	31	977	5190	6966	4687	2438	1167	537	161	112	96	22362	
	SP	-	-	-	15	269	736	596	384	206	102	71	38	29	9	2455	
	I	-	-	-	1	13	129	349	299	188	136	77	50	54	79	2	1377
	AF	-	-	-	7	42	107	150	47	18	5	6	-	3	3	3	391
	APP	-	-	-	-	3	14	12	7	1	2	-	-	-	-	2	41
	AUTRE	-	-	-	-	2	17	25	35	24	17	11	14	2	-	-	147
	ND	-	-	-	-	1	14	42	33	12	9	8	7	2	2	4	134
	TOTAL	-	-	-	8	107	1536	6522	8012	5338	2829	1380	683	264	233	117	27029
SUP	P	-	-	-	-	3	6	14	18	15	18	8	3	6	-	91	
	SG	-	-	-	4	107	951	2983	1681	1057	604	315	111	67	41	7921	
	SP	-	-	-	2	62	303	388	219	157	135	74	36	38	2	1416	
	I	-	-	-	1	17	104	137	70	59	42	32	23	39	2	526	
	AF	-	-	-	11	23	43	22	8	2	4	-	-	2	-	115	
	APP	-	-	-	-	1	2	1	-	2	-	-	-	-	-	6	
	AUTRE	-	-	-	1	9	22	26	35	20	22	16	8	6	-	165	
	ND	-	-	-	-	4	16	16	9	9	4	4	-	4	1	67	
	TOTAL	-	-	-	19	226	1447	3587	2040	1321	829	449	181	162	46	10307	
DIP/T.	P	-	-	-	-	-	1	1	-	2	2	1	-	-	-	7	
	SG	-	-	-	1	8	48	117	105	83	80	21	13	4	1	481	
	SP	-	-	-	-	5	25	42	31	20	9	6	1	2	-	141	
	I	-	-	-	3	5	5	11	10	5	1	3	2	5	-	50	
	AF	1	1	3	4	5	4	5	1	1	-	-	-	-	-	25	
	APP	-	-	-	-	2	-	1	1	-	-	-	-	-	-	4	
	AUTRE	-	-	-	-	-	2	4	7	5	2	-	-	-	-	20	
	ND	-	-	-	-	-	1	-	-	-	-	-	-	1	-	2	
	TOTAL	1	1	3	8	25	86	181	155	116	94	31	16	12	1	730	
1 CAM.	P	-	-	-	-	-	1	-	-	-	-	-	-	1	-	2	
	SG	-	-	-	-	3	4	2	5	1	2	-	2	1	-	20	
	SP	-	-	-	2	3	9	7	2	1	-	-	-	-	1	25	
	I	-	1	4	31	163	367	275	214	119	74	40	21	22	1	1332	
	AF	13	32	334	501	398	152	55	26	12	6	1	1	2	-	1533	
	APP	-	-	-	1	1	5	1	-	-	-	-	-	-	-	8	
	AUTRE	-	-	-	1	1	-	-	-	-	-	-	-	-	-	2	
	ND	-	-	-	2	-	-	1	-	-	-	-	-	-	-	3	
	TOTAL	13	33	339	537	569	538	341	247	133	82	41	24	26	2	2925	

TABLEAU E-17: POPULATION ACTIVE OCCUPEE SUIVANT LE SEXE, L'AGE, LA SITUATION DANS L'ACTIVITE PRINCIPALE
ET LA DERNIERE CLASSE FREQUENTEE
(PAYS)

		AGES													
:DERM. CLAS:															:
:SITUATION :															:
:DANS ACT. :< 8 ans: 08-09 : 10-14 : 15-19 : 20-24 : 25-29 : 30-34 : 35-39 : 40-44 : 45-49 : 50-54 : 55-59 : 60et+ :															ND : TOTAL :
REPUBLIQUE DU MALI															
>1	CAM.P	-	-	-	-	6	3	-	3	6	-	-	-	-	18
	SG	-	-	-	1	7	16	19	22	15	5	5	1	2	93
	SP	-	-	-	15	24	22	17	12	7	8	6	4	4	120
	I	-	-	9	87	606	1364	1207	849	500	291	172	113	153	5358
	AF	-	-	353	1171	1177	643	250	116	45	22	20	14	11	3832
	APP	-	-	-	1	5	1	1	1	-	-	-	-	-	9
	AUTRE	-	-	3	1	3	-	-	-	1	1	1	1	-	11
	ND	-	-	-	1	1	-	2	-	1	2	-	1	1	9
	TOTAL	-	-	365	1277	1829	2049	1496	1003	575	329	204	134	171	9450
ND	P	-	-	-	36	44	45	53	67	58	49	62	32	59	516
	SG	1	-	2	39	163	450	656	626	587	533	373	134	92	3763
	SP	-	-	2	689	585	612	530	460	414	353	237	126	139	4264
	I	83	98	613	1616	3198	5724	6251	6359	5944	4780	4257	3380	6576	49177
	AF	3692	3993	11454	11466	8618	6437	3954	2898	2311	1614	1312	864	1271	60021
	APP	7	7	115	236	164	75	21	10	1	4	-	-	2	647
	AUTRE	15	17	367	74	41	45	46	44	28	24	12	3	10	741
	ND	88	66	159	216	201	183	142	138	97	98	86	64	139	1706
	TOTAL	3886	4181	12712	14372	13014	13571	11653	10602	9440	7455	6339	4603	8288	120835

TABLEAU E-18: POPULATION ACTIVE OCCUPEE SUIVANT LE SEXE, LA BRANCHE ET LA SITUATION DANS L'ACTIVITE PRINCIPALE
(PAYS)

BRANCHE ACT. PRINCIPALE ET SEXE	SITUATION DANS L'ACTIVITE PRINCIPALE								
	P	SG	SP	I	AF	APP	AUTRES	ND	TOTAL
REPUBLIQUE DU MALI									
*** HOMMES ***									
AEPF	2237	1306	13342	881648	897834	518	2565	4544	1803994
ART	705	371	1966	37633	11215	3812	287	170	56159
IEX	2	233	36	221	158	1	-	2	653
IMA	22	1225	1203	376	86	44	11	9	2976
COM	908	183	3518	53008	8308	153	409	192	66679
BAS	8	129	89	13	12	5	7	1	264
CON	294	381	2827	7570	969	673	208	43	12965
EGE	46	636	702	939	160	480	81	28	3072
TCO	153	865	1402	2783	449	335	94	29	6110
ADG	-	52528	-	-	-	89	127	59	52803
ADP	72	-	5302	205	48	51	31	10	5719
ASE	762	1875	15868	25178	4361	7534	2927	295	58800
AEI	5	-	713	-	-	20	316	4	1058
ND	614	9859	14113	16085	5569	3827	1026	4722	55815
TOTAL	5828	69591	61081	1025659	929169	17542	8089	10108	2127067
*** FEMMES ***									
AEPF	612	120	724	89506	904967	72	416	2311	998728
ART	158	101	527	44426	80607	348	412	179	126758
IEX	3	12	4	100	752	-	-	-	871
IMA	3	145	49	88	59	2	4	-	350
COM	457	78	690	40708	49831	52	165	232	92213
BAS	-	28	24	-	2	-	2	-	56
CON	2	1	45	21	19	4	5	3	100
EGE	-	7	1	2	69	4	2	-	85
TCO	1	25	5	22	7	2	1	1	64
ADG	-	14050	-	-	-	12	104	14	14180
ADP	16	-	782	14	7	1	57	2	879
ASE	72	131	9427	5019	3223	104	6907	122	25005
AEI	-	-	186	-	-	7	67	-	260
ND	111	945	1537	5481	11220	100	254	3007	22655
TOTAL	1435	15643	14001	185387	1050763	708	8396	5871	1282204

TABLEAU E-18: POPULATION ACTIVE OCCUPEE SUIVANT LE SEXE, LA BRANCHE ET LA SITUATION DANS L'ACTIVITE PRINCIPALE
(PAYS)

BRANCHE ACT. PRINCIPALE ET SEXE	SITUATION DANS L'ACTIVITE PRINCIPALE									
	P	SG	SP	I	AF	APP	AUTRES	ND	TOTAL	
REPUBLIQUE DU MALI										
*** ENSEMBLE ***										
AEPF	2849	1426	14066	971154	1802801	590	2981	6855	2802722	
ART	863	472	2493	82059	91822	4160	699	349	182917	
IEX	5	245	40	321	910	1	-	2	1524	
IMA	25	1370	1252	464	145	46	15	9	3326	
COM	1365	261	4208	93716	58139	205	574	424	158892	
BAS	8	157	113	13	14	5	9	1	320	
CON	296	382	2872	7591	988	677	213	46	13065	
EGE	46	643	703	941	229	484	83	28	3157	
TCO	154	890	1407	2805	456	337	95	30	6174	
ADG	-	66578	-	-	-	101	231	73	66983	
ADP	88	-	6084	219	55	52	88	12	6598	
ASE	834	2006	25295	30197	7584	7638	9834	417	83805	
AEI	5	-	899	-	-	27	383	4	1318	
ND	725	10804	15650	21566	16789	3927	1280	7729	78470	
TOTAL	7263	85234	75082	1211046	1979932	18250	16485	15979	3409271	

TABLEAU E-19 : POPULATION ACTIVE OCCUPEE DE 12 ANS ET PLUS SELON LE SEXE, LA SITUATION DANS L'ACTIVITE ET L'ETAT MATRIMONIAL
(PAYS)

SITUATION ACTIVITE:		AGES													
PAR SITUATION															
MATRIMONIALE		12-14	15-19	20-24	25-29	30-34	35-39	40-44	45-49	50-54	55-59	60-64	65et+	ND	TOTAL
REPUBLIQUE DU MALI															
*** HOMMES ***															
CEL.	P	-	222	343	293	126	53	23	12	3	7	4	2	7	1095
	SG	6	800	3669	7256	4529	1099	365	155	87	42	11	16	100	18135
	SP	-	6311	9324	7995	3272	1151	509	244	176	80	57	55	161	29335
	I	5170	18882	25587	20992	9314	4471	2144	1280	924	568	478	687	296	90793
	AF	143056	214035	131355	59296	17739	5875	2539	1257	777	475	352	583	597	577936
	APP	1962	6618	5032	1628	270	63	14	7	7	5	5	8	31	15650
	AUTRE	1636	656	866	648	246	115	36	17	10	9	12	6	24	4281
	ND	641	1141	1107	715	246	131	45	29	10	8	8	9	30	4120
	TOTAL	152471	248665	177283	98823	35742	12958	5675	3001	1994	1194	927	1366	1246	741345
MARIES	P	-	10	91	357	604	723	632	580	477	350	290	378	42	4534
	SG	-	19	397	3404	10950	10925	8748	7196	5025	1705	620	710	359	50058
	SP	-	83	903	3661	5829	5784	4610	3411	2492	1391	865	840	302	30171
	I	88	2422	29708	87897	119412	126254	118108	102153	90658	75153	66433	81363	3076	902725
	AF	196	903	4253	9280	10036	8258	5993	4201	3080	2158	1570	1992	201	52121
	APP	7	23	90	173	135	103	49	49	29	21	18	21	8	726
	AUTRE	17	10	71	277	464	459	379	258	197	110	59	79	26	2406
	ND	1	11	121	365	478	467	442	376	348	238	262	520	31	3660
	TOTAL	309	3481	35634	105414	147908	152973	138961	118224	102306	81126	70117	85903	4045	1046401
DIV.	P	-	8	7	6	2	7	4	1	5	1	4	12	1	58
	SG	-	6	3	12	44	45	36	40	33	16	17	11	1	264
	SP	-	3	7	20	29	27	52	47	36	30	31	44	2	328
	I	10	30	106	347	692	924	1175	1170	1481	1294	1682	3155	44	12110
	AF	59	126	156	252	376	321	400	330	347	293	394	794	6	3854
	APP	1	2	6	2	-	-	1	1	1	-	-	-	-	14
	AUTRE	8	-	-	-	-	6	3	2	4	4	1	3	-	31
	ND	3	1	3	4	8	15	7	6	13	4	11	54	-	129
	TOTAL	81	176	288	643	1151	1345	1678	1597	1920	1642	2140	4073	54	16788
VEUF	P	-	-	-	3	3	1	3	7	4	-	-	1	1	23
	SG	-	-	3	18	55	76	82	57	23	12	6	3	-	335
	SP	-	2	14	33	69	75	64	41	43	24	15	17	3	400
	I	1	16	120	380	623	660	693	563	555	401	409	494	12	4927
	AF	17	63	211	399	522	403	336	196	197	105	77	101	6	2633
	APP	-	2	4	5	6	-	1	1	-	1	1	-	-	21
	AUTRE	-	-	2	-	6	6	17	5	1	4	-	2	-	43
	ND	-	-	3	1	6	3	7	4	3	2	5	3	-	37
	TOTAL	18	83	357	839	1290	1224	1203	874	826	549	513	621	22	8419

TABLEAU E-19 : POPULATION ACTIVE OCCUPEE DE 12 ANS ET PLUS SELON LE SEXE, LA SITUATION DANS L'ACTIVITE ET L'ETAT MATRIMONIAL
(PAYS)

:SITUATION ACTIVITE:		AGES												:	
: PAR SITUATION														:	
: MATRIMONIALE		: 12-14	: 15-19	: 20-24	: 25-29	: 30-34	: 35-39	: 40-44	: 45-49	: 50-54	: 55-59	: 60-64	: 65et+	: ND	: TOTAL :
REPUBLIQUE DU MALI															
ND	P	-	8	20	14	23	10	9	7	11	5	3	2	2	114
	SG	-	7	45	125	184	137	102	83	54	19	7	11	13	787
	SP	-	39	107	186	152	99	76	44	48	27	17	19	26	840
	I	136	325	737	1345	1455	1327	1234	996	913	697	706	886	83	10840
	AF	2917	3041	2155	1370	770	337	249	171	126	67	81	170	97	11551
	APP	17	58	61	23	10	5	1	1	1	-	-	-	3	180
	AUTRE	26	10	41	31	19	24	18	15	12	8	3	1	2	210
	ND	73	111	98	71	55	49	20	18	20	16	9	34	18	592
	TOTAL	3169	3599	3264	3165	2668	1988	1709	1335	1185	839	826	1123	244	25114
*** FEMMES ***															
CEL.	P	-	50	35	17	7	4	1	3	2	2	-	1	1	123
	SG	6	205	678	1179	615	168	43	22	10	4	5	5	3	2943
	SP	1	5500	1168	588	185	66	38	46	27	14	17	6	43	7699
	I	2532	4993	2525	1339	521	273	185	125	140	79	87	120	29	12948
	AF	85125	75495	12560	3438	1050	447	343	219	225	140	186	321	112	179661
	APP	72	190	135	43	5	3	-	2	2	-	1	1	1	455
	AUTRE	3802	1775	281	86	22	5	8	7	6	4	1	2	4	6003
	ND	485	502	168	45	17	7	6	3	-	3	1	4	-	1241
	TOTAL	92023	88710	17550	6735	2422	973	624	427	412	246	298	460	193	211073
MARIEE	P	-	101	147	167	147	149	142	93	71	44	34	22	11	1128
	SG	-	78	621	2528	3785	2478	1206	548	224	58	21	31	47	11625
	SP	-	695	1018	1170	992	595	371	229	126	79	43	33	40	5391
	I	299	9489	16800	20625	18252	16176	14156	11243	8814	6034	4661	4316	621	131486
	AF	2308	74547	108049	115416	93373	76914	60670	45276	34236	21665	14453	10289	2423	659619
	APP	-	9	24	31	23	9	13	7	6	5	1	1	2	131
	AUTRE	55	187	211	214	140	109	81	34	37	17	18	13	4	1120
	ND	6	270	383	462	346	320	238	208	152	114	97	116	25	2737
	TOTAL	2668	85376	127253	140613	117058	96750	76877	57638	43666	28016	19328	14821	3173	813237
DIV.	P	-	6	-	6	6	10	12	23	14	23	10	27	1	138
	SG	-	11	4	25	67	60	81	44	50	23	16	22	1	404
	SP	-	7	13	16	49	38	68	45	56	36	30	34	5	397
	I	10	99	295	689	1389	2244	3546	3907	4994	4292	4712	6080	181	32438
	AF	70	262	516	753	1123	1616	2760	3542	4642	4407	4915	6748	110	31464
	APP	-	-	-	-	1	-	3	3	3	-	2	2	-	14
	AUTRE	11	-	3	3	5	4	9	4	4	10	3	9	-	65
	ND	1	2	7	3	7	15	32	30	45	51	57	154	5	409
	TOTAL	92	387	838	1495	2647	3987	6511	7598	9808	8842	9745	13076	303	65329

TABLEAU E-19 : POPULATION ACTIVE OCCUPEE DE 12 ANS ET PLUS SELON LE SEXE, LA SITUATION DANS L'ACTIVITE ET L'ETAT MATRIMONIAL
(PAYS)

: SITUATION ACTIVITE :		AGES											: :		
: PAR SITUATION :		: :											: :		
: MATRIMONIALE :		12-14	15-19	20-24	25-29	30-34	35-39	40-44	45-49	50-54	55-59	60-64	65et+	ND	TOTAL
REPUBLIQUE DU MALI															
VEUV.	P	-	-	2	4	6	5	2	2	4	-	-	-	-	25
	SG	-	1	13	88	164	114	80	31	19	5	3	3	2	523
	SP	-	33	66	72	78	64	35	19	18	9	5	3	3	405
	I	13	142	367	568	705	671	756	587	627	363	333	282	42	5456
	AF	33	443	837	727	616	409	336	225	234	172	131	121	7	4291
	APP	-	5	-	2	1	1	-	-	-	-	-	4	-	13
	AUTRE	4	3	13	6	17	6	3	1	4	1	-	2	-	60
	ND	-	3	9	6	8	5	2	-	7	2	4	5	-	51
	TOTAL	50	630	1307	1473	1595	1275	1214	865	913	552	476	420	54	10824
ND	P	-	8	3	-	2	2	-	1	-	2	-	-	3	21
	SG	-	6	13	28	44	26	12	4	1	5	-	1	-	140
	SP	-	21	26	19	10	8	11	1	3	2	2	2	4	109
	I	51	92	113	136	70	100	117	109	122	85	101	113	13	1222
	AF	1403	1007	472	273	168	145	166	183	235	223	202	417	51	4945
	APP	-	2	1	-	-	-	-	-	2	-	-	-	-	5
	AUTRE	22	32	13	5	3	3	1	1	1	-	-	1	8	90
	ND	68	56	16	21	10	6	8	12	15	9	15	32	8	276
	TOTAL	1544	1224	657	482	307	290	315	311	379	326	320	566	87	6808
*** ENSEMBLE ***															
CEL.	P	-	272	378	310	133	57	24	15	5	9	4	3	8	1218
	SG	12	1005	4347	8435	5144	1267	408	177	97	46	16	21	103	21078
	SP	1	11811	10492	8583	3457	1217	547	290	203	94	74	61	204	37034
	I	7702	23875	28112	22331	9835	4744	2329	1405	1064	647	565	807	325	103741
	AF	228181	289530	143915	62734	18789	6322	2882	1476	1002	615	538	904	709	757597
	APP	2034	6808	5167	1671	275	66	14	9	9	5	6	9	32	16105
	AUTRE	5438	2431	1147	734	268	120	44	24	16	13	13	8	28	10284
	ND	1126	1643	1275	760	263	138	51	32	10	11	9	13	30	5361
	TOTAL	244494	337375	194833	105558	38164	13931	6299	3428	2406	1440	1225	1826	1439	952418
MARIES	P	-	111	238	524	751	872	774	673	548	394	324	400	53	5662
	SG	-	97	1018	5932	14735	13403	9954	7744	5249	1763	641	741	406	61683
	SP	-	778	1921	4831	6821	6379	4981	3640	2618	1470	908	873	342	35562
	I	387	11911	46508	108522	137664	142430	132264	113396	99472	81187	71094	85679	3697	1034211
	AF	2504	75450	112302	124696	103409	85172	66663	49477	37316	23823	16023	12281	2624	711740
	APP	7	32	114	204	158	112	62	56	35	26	19	22	10	857
	AUTRE	72	197	282	491	604	568	460	292	234	127	77	92	30	3526
	ND	7	281	504	827	824	787	680	584	500	352	359	636	56	6397
	TOTAL	2977	88857	162887	246027	264966	249723	215838	175862	145972	109142	89445	100724	7218	1859638

TABLEAU E-19 : POPULATION ACTIVE OCCUPEE DE 12 ANS ET PLUS SELON LE SEXE, LA SITUATION DANS L'ACTIVITE ET L'ETAT MATRIMONIAL
(PAYS)

		AGES													
:SITUATION ACTIVITE:															
: PAR SITUATION															
: MATRIMONIALE		: 12-14	: 15-19	: 20-24	: 25-29	: 30-34	: 35-39	: 40-44	: 45-49	: 50-54	: 55-59	: 60-64	: 65et+	: ND	: TOTAL
REPUBLIQUE DU MALI															
DIV.	P	-	14	7	12	8	17	16	24	19	24	14	39	2	196
	SG	-	17	7	37	111	105	117	84	83	39	33	33	2	668
	SP	-	10	20	36	78	65	120	92	92	66	61	78	7	725
	I	20	129	401	1036	2081	3168	4721	5077	6475	5586	6394	9235	225	44548
	AF	129	388	672	1005	1499	1937	3160	3872	4989	4700	5309	7542	116	35318
	APP	1	2	6	2	1	-	4	4	4	-	2	2	-	28
	AUTRE	19	-	3	3	5	10	12	6	8	14	4	12	-	96
	ND	4	3	10	7	15	30	39	36	58	55	68	208	5	538
	TOTAL	173	563	1126	2138	3798	5332	8189	9195	11728	10484	11885	17149	357	82117
VEUF	P	-	-	2	7	9	6	5	9	8	-	-	1	1	48
	SG	-	1	16	106	219	190	162	88	42	17	9	6	2	858
	SP	-	35	80	105	147	139	99	60	61	33	20	20	6	805
	I	14	158	487	948	1328	1331	1449	1150	1182	764	742	776	54	10383
	AF	50	506	1048	1126	1138	812	672	421	431	277	208	222	13	6924
	APP	-	7	4	7	7	1	1	1	-	1	1	4	-	34
	AUTRE	4	3	15	6	23	12	20	6	5	5	-	4	-	103
	ND	-	3	12	7	14	8	9	4	10	4	9	8	-	88
	TOTAL	68	713	1664	2312	2885	2499	2417	1739	1739	1101	989	1041	76	19243
ND	P	-	16	23	14	25	12	9	8	11	7	3	2	5	135
	SG	-	13	58	153	228	163	114	87	55	24	7	12	13	927
	SP	-	60	133	205	162	107	87	45	51	29	19	21	30	949
	I	187	417	850	1481	1525	1427	1351	1105	1035	782	807	999	96	12062
	AF	4320	4048	2627	1643	938	482	415	354	361	290	283	587	148	16496
	APP	17	60	62	23	10	5	1	1	3	-	-	-	3	185
	AUTRE	48	42	54	36	22	27	19	16	13	8	3	2	10	300
	ND	141	167	114	92	65	55	28	30	35	25	24	66	26	868
	TOTAL	4713	4823	3921	3647	2975	2278	2024	1646	1564	1165	1146	1689	331	31922

TABLEAU E-20 : CHEFS DE MENAGES SELON LE SEXE LE TYPE D'ACTIVITE ET LA TAILLE DU MENAGE
(PAYS)

TAILLE DU MENAGE PAR SEXE	TYPE D'ACTIVITE				TOTAL
	INAC	ACO	CHO	ND	
REPUBLIQUE DU MALI					
*** HOMMES ***					
1	5166	38086	1001	310	44563
2	12070	100835	1135	143	114183
3	12104	146271	1459	183	160017
4	11177	149870	1481	152	162680
5	9707	138349	1307	162	149525
6	7980	121070	1078	123	130251
7	6445	97429	826	106	104806
8	5001	74389	604	99	80093
9	3763	55195	446	63	59467
10-19	11054	146861	1442	186	159543
20-29	900	6541	158	14	7613
30 et+	196	684	61	6	947
TOTAL	85563	1075580	10998	1547	1173688
*** FEMMES ***					
1	21937	14738	58	86	36819
2	20878	18041	51	39	39009
3	17750	16193	55	40	34038
4	13305	12869	39	30	26243
5	9514	9448	27	19	19008
6	6440	6271	14	18	12743
7	3917	3762	21	11	7711
8	2568	2360	11	9	4948
9	1672	1465	6	6	3149
10-19	3588	2748	21	15	6372
20-29	203	106	-	3	312
30 et+	31	7	-	1	39
TOTAL	101803	88008	303	277	190391
*** ENSEMBLE ***					
1	27103	52824	1059	396	81382
2	32948	118876	1186	182	153192
3	29854	162464	1514	223	194055
4	24482	162739	1520	182	188923
5	19221	147797	1334	181	168533
6	14420	127341	1092	141	142994
7	10362	101191	847	117	112517
8	7569	76749	615	108	85041
9	5435	56660	452	69	62616
10-19	14642	149609	1463	201	165915
20-29	1103	6647	158	17	7925
30 et+	227	691	61	7	986
TOTAL	187366	1163588	11301	1824	1364079

TABLEAU E-21 : CHEFS DE MENAGES SELON LE SEXE L'ACTIVITE PRINCIPALE ET LA TAILLE DU MENAGE
(PAYS)

TAILLE DU MENAGE PAR SEXE DU C.M.	ACTIVITE PRINCIPALE (GRANDS GROUPES)									TOTAL
	0/1	2	3	4	5	6	7/8/9	X		
REPUBLIQUE DU MALI										
*** HOMMES ***										
1	3859	108	597	3819	1843	18137	6953	2767	38083	
2	1919	73	306	4011	927	83407	7402	2790	100835	
3	2332	80	453	5280	1277	122733	10478	3637	146270	
4	2647	94	488	5009	1186	126246	10386	3814	149870	
5	2584	101	525	4635	1075	116408	9408	3613	138349	
6	2522	95	494	3955	950	101942	7957	3155	121070	
7	2176	89	484	3269	802	81463	6491	2655	97429	
8	1960	100	415	2632	662	61578	4873	2169	74389	
9	1635	77	369	2027	511	45273	3688	1615	55195	
10-19	5431	425	1615	7931	1469	114531	10532	4927	146861	
20-29	549	52	202	785	80	3777	669	427	6541	
30 et+	77	13	27	97	7	346	63	54	684	
TOTAL	27691	1307	5975	43450	10789	875841	78900	31623	1075576	
*** FEMMES ***										
1	329	11	107	2387	196	8051	3087	570	14738	
2	200	3	54	2254	205	10255	4406	664	18041	
3	232	5	102	2224	148	8990	3889	603	16193	
4	209	9	88	1828	146	7408	2723	458	12869	
5	175	9	76	1347	112	5616	1772	340	9447	
6	150	6	66	1102	54	3628	1039	226	6271	
7	126	2	66	677	39	2203	519	130	3762	
8	110	3	49	527	29	1288	276	78	2360	
9	75	1	37	327	17	785	158	65	1465	
10-19	226	12	87	674	34	1367	241	107	2748	
20-29	13	-	4	34	1	36	9	9	106	
30 et+	2	-	2	3	-	-	-	-	7	
TOTAL	1847	61	738	13384	981	49627	18119	3250	88007	
*** ENSEMBLE ***										
1	4188	119	704	6206	2039	26188	10040	3337	52821	
2	2119	76	360	6265	1132	93662	11808	3454	118876	
3	2564	85	555	7504	1425	131723	14367	4240	162463	
4	2856	103	576	6837	1332	133654	13109	4272	162739	
5	2759	110	601	5982	1187	122024	11180	3953	147796	
6	2672	101	560	5057	1004	105570	8996	3381	127341	
7	2302	91	550	3946	841	83666	7010	2785	101191	
8	2070	103	464	3159	691	62866	5149	2247	76749	
9	1710	78	406	2354	528	46058	3846	1680	56660	
10-19	5657	437	1702	8605	1503	115898	10773	5034	149609	
20-29	562	52	206	819	81	3813	678	436	6647	
30 et+	79	13	29	100	7	346	63	54	691	
TOTAL	29538	1368	6713	56834	11770	925468	97019	34873	1163583	

TABLEAU E-22 : CHEFS DE MENAGES SUIVANT L'ACTIVITE PRINCIPALE ET LA SITUATION DANS L'ACTIVITE PRINCIPALE
(PAYS)

SOUS-GROUPE ACTIVITE PRINCIPALE	SITUATION DANS L'ACTIVITE PRINCIPALE									TOTAL
	P	SG	SP	I	AF	APP	AUTRES	ND		
	REPUBLIQUE DU MALI									
01	4	233	34	7	-	1	5	-	-	284
02/03	32	2391	412	76	1	-	24	21	-	2957
04	-	17	11	23	-	-	-	-	-	51
05	4	1017	87	14	-	-	6	6	-	1134
06/07	7	4678	241	361	2	3	45	17	-	5354
08	1	236	29	1	-	-	4	-	-	271
09	1	581	81	5	1	-	5	-	-	674
11	10	1871	580	47	3	2	7	23	-	2543
12	-	407	3	-	-	-	2	-	-	412
13	14	12509	759	56	5	5	28	25	-	13401
14	21	3	181	1109	7	-	48	27	-	1396
15	-	126	8	8	-	-	3	-	-	145
16	6	61	16	137	-	-	2	-	-	222
17	2	123	8	45	-	-	4	1	-	183
18	-	11	2	1	-	-	-	-	-	14
19	2	378	85	15	-	1	7	3	-	491
20	-	294	21	-	-	-	5	1	-	321
21	18	829	173	14	-	-	12	1	-	1047
30	-	147	1	-	-	-	-	-	-	148
31	-	2108	21	1	-	1	5	4	-	2140
32	-	1187	21	-	-	2	4	7	-	1221
33	1	1030	10	1	-	1	4	6	-	1053
34	-	30	2	-	-	-	-	-	-	32
35	1	335	7	16	-	-	1	-	-	360
36	-	62	1	-	-	-	-	-	-	63
37	1	188	15	64	1	-	1	-	-	270
38	-	201	2	-	-	-	1	1	-	205
39	-	1197	10	1	-	2	8	3	-	1221
40	-	1	3	4	-	-	-	-	-	8
41	6	2	33	408	4	-	-	3	-	456
42	4	3	7	172	3	-	-	2	-	191
43	4	8	21	29	-	-	1	-	-	63
44	1	62	18	41	-	1	-	-	-	123
45	138	37	606	11398	281	1	77	21	-	12559
49	646	44	1100	40680	783	14	86	81	-	43434
50	-	-	1	1	-	-	-	-	-	2
51	34	7	132	372	3	2	8	2	-	560
52	-	30	2	1	-	-	-	-	-	33
53	15	363	653	174	10	2	101	7	-	1325
54	29	1704	2360	1013	44	28	389	27	-	5594
55	4	190	1102	344	11	-	142	8	-	1801
56	12	11	68	946	5	-	15	2	-	1059
57	-	-	7	85	1	-	1	2	-	96
58	-	437	6	-	-	-	3	1	-	447
59	-	763	47	27	2	-	9	5	-	853

TABLEAU E-22 : CHEFS DE MENAGES SUIVANT L'ACTIVITE PRINCIPALE ET LA SITUATION DANS L'ACTIVITE PRINCIPALE
(PAYS)

SOUS-GROUPE ACTIVITE PRINCIPALE	SITUATION DANS L'ACTIVITE PRINCIPALE									
	P	SG	SP	I	AF	APP	AUTRES	ND	TOTAL	
	REPUBLIQUE DU MALI									
60	-	16	-	1	-	-	1	-	18	
61	1812	1495	4035	841770	42009	171	282	2223	893797	
62	10	170	380	4803	148	2	31	40	5584	
63	1	448	67	1111	9	1	1	5	1643	
64	72	48	62	21993	351	5	5	35	22571	
65	5	1758	23	67	1	-	-	1	1855	
70	-	-	-	-	-	-	-	-	-	
71	-	223	94	426	15	-	7	1	766	
72	-	19	7	2	-	-	-	1	29	
73	2	8	4	16	-	-	-	-	30	
74	-	16	1	-	-	-	-	-	17	
75	40	802	309	9715	364	1	10	23	11264	
76	1	10	6	187	7	-	-	-	211	
77	105	311	737	3804	60	46	40	12	5115	
78	-	97	11	3	-	1	-	-	112	
79	227	102	276	8249	77	50	23	16	9020	
80	28	21	47	2682	42	3	3	12	2838	
81	79	289	199	1738	20	31	20	8	2384	
82	3	1	1	45	5	-	-	1	56	
83	124	256	230	10487	262	16	15	32	11422	
84	239	1932	1075	3813	57	128	82	25	7351	
85	49	871	363	941	9	10	26	8	2277	
86	1	80	17	11	-	-	-	-	109	
87	78	493	380	839	10	29	34	5	1868	
88	36	3	18	1108	12	6	1	2	1186	
89	6	29	14	1220	59	1	2	3	1334	
90	-	1	4	-	-	-	-	-	5	
91	-	-	2	2	-	-	-	-	4	
92	7	101	55	12	-	-	1	-	176	
93	8	76	54	150	-	2	7	-	297	
94	16	373	253	11123	435	4	23	9	12236	
95	286	870	1606	7579	69	126	89	28	10653	
96	-	4	-	2	-	-	-	-	6	
97	117	200	402	1517	16	22	13	4	2291	
98	27	439	548	1083	11	18	48	16	2190	
99	33	3399	3508	4279	66	15	349	123	11772	
X2	-	-	51	-	-	1	7	-	59	
X3	490	8041	9060	14888	577	206	529	1026	34817	
X9	-	-	3	-	-	-	-	-	3	
TOTAL	4920	58914	32889	1013363	45858	961	2712	3966	1163583	

TABLEAU E-23 : CHEFS DE MENAGES SUIVANT LA TAILLE LE SEXE ET LA SITUATION DANS L'ACTIVITE PRINCIPALE
(PAYS)

TAILLE DU MENAGE PAR SEXE DU C.M.	SITUATION DANS L'ACTIVITE PRINCIPALE									TOTAL
	P	SG	SP	I	AF	APP	AUTRES	ND		
REPUBLIQUE DU MALI										
*** HOMMES ***										
1	210	6412	4199	25086	1312	230	447	187	38083	
2	344	3526	3275	87915	4940	153	296	386	100835	
3	451	4888	4347	129262	6279	155	372	516	146270	
4	516	5450	4234	133247	5511	109	334	469	149870	
5	496	5682	3634	123207	4541	63	271	455	138349	
6	461	5360	2886	107993	3757	57	203	353	121070	
7	401	4812	2275	86487	2924	52	179	299	97429	
8	330	4189	1812	65493	2167	29	137	232	74389	
9	242	3425	1288	48391	1564	30	100	155	55195	
10-19	1058	11329	3563	125965	4103	57	238	548	146861	
20-29	138	972	274	4964	138	1	20	34	6541	
30 et+	25	96	32	504	15	1	7	4	684	
TOTAL	4672	56141	31819	938514	37251	937	2604	3638	1075576	
*** FEMMES ***										
1	31	416	224	12700	1271	5	38	53	14738	
2	45	282	199	15814	1626	4	12	59	18041	
3	40	348	173	13974	1579	6	19	54	16193	
4	32	315	138	11041	1283	-	14	46	12869	
5	25	288	88	8023	971	3	11	38	9447	
6	20	236	83	5244	662	-	5	21	6271	
7	13	213	52	3013	450	3	3	15	3762	
8	11	186	30	1849	269	1	2	12	2360	
9	4	129	25	1131	165	2	1	8	1465	
10-19	24	339	54	1987	321	-	3	20	2748	
20-29	3	18	3	70	10	-	-	2	106	
30 et+	-	3	1	3	-	-	-	-	7	
TOTAL	248	2773	1070	74849	8607	24	108	328	88007	
*** ENSEMBLE ***										
1	241	6828	4423	37786	2583	235	485	240	52821	
2	389	3808	3474	103729	6566	157	308	445	118876	
3	491	5236	4520	143236	7858	161	391	570	162463	
4	548	5765	4372	144288	6794	109	348	515	162739	
5	521	5970	3722	131230	5512	66	282	493	147796	
6	481	5596	2969	113237	4419	57	208	374	127341	
7	414	5025	2327	89500	3374	55	182	314	101191	
8	341	4375	1842	67342	2436	30	139	244	76749	
9	246	3554	1313	49522	1729	32	101	163	56660	
10-19	1082	11668	3617	127952	4424	57	241	568	149609	
20-29	141	990	277	5034	148	1	20	36	6647	
30 et+	25	99	33	507	15	1	7	4	691	
TOTAL	4920	58914	32889	1013363	45858	961	2712	3966	1163583	

TABLEAU E-24 : MENAGES SUIVANT LA SITUATION DU C.M. DANS L'ACTIVITE ET LE TYPE DE BATIMENT
(PAYS)

: SITUATION DANS ACTIV. : : ET SEXE DU C.M. :	TYPE DE BATIMENT					: TOTAL :
	: CONCESSION	: CONSTR. ISOLEE	: IMMEUBLE	: AUTRES	: ND	
REPUBLICQUE DU MALI						
*** HOMMES ***						
P	1796	203	14	94	32	2139
SG	24257	2025	194	195	406	27077
SP	11844	1419	108	530	264	14165
I	285432	47938	236	16489	5706	355801
AF	11344	1569	7	264	334	13518
APP	384	62	3	12	11	472
AUTRE	982	194	6	9	25	1216
ND	1297	136	1	42	45	1521
TOTAL	337336	53546	569	17635	6823	415909
*** FEMMES ***						
P	2378	265	11	91	36	2781
SG	28711	2229	210	217	470	31837
SP	15375	1893	93	1074	289	18724
I	525754	90226	420	31256	9906	657562
AF	27235	3807	28	561	709	32340
APP	375	75	1	29	9	489
AUTRE	1308	137	8	20	23	1496
ND	2058	261	3	69	54	2445
TOTAL	603194	98893	774	33317	11496	747674
*** ENSEMBLE ***						
P	4174	468	25	185	68	4920
SG	52968	4254	404	412	876	58914
SP	27219	3312	201	1604	553	32889
I	811186	138164	656	47745	15612	1013363
AF	38579	5376	35	825	1043	45858
APP	759	137	4	41	20	961
AUTRE	2290	331	14	29	48	2712
ND	3355	397	4	111	99	3966
TOTAL	940530	152439	1343	50952	18319	1163583

TABLEAU E-25 : MENAGES SUIVANT LE TYPE D'ACTIVITE DU C.M. ET LE TYPE DE BATIMENT
(PAYS)

: TYPE D'ACTIVITE : ET SEXE DU C.M. :	: TYPE DE BATIMENT					: ND	: TOTAL
	: CONCESSION	: CONSTR. ISOLEE	: IMMEUBLE	: AUTRES	:		
REPUBLICQUE OU MALI							
*** HOMMES ***							
INAC	71127	9539	79	3340	1478	85563	
ACO	866901	142810	1267	47695	16907	1075580	
CHOM	8991	920	19	895	173	10998	
ND	1232	175	2	49	89	1547	
TOTAL	948251	153444	1367	51979	18647	1173688	
*** FEMMES ***							
INAC	80619	11962	82	7435	1682	101780	
ACO	73625	9625	76	3255	1410	87991	
CHOM	253	27	1	18	4	303	
ND	192	19	-	21	44	276	
TOTAL	154244	21587	158	10690	3092	189771	
*** ENSEMBLE ***							
INAC	151746	21501	161	10775	3160	187343	
ACO	940526	152435	1343	50950	18317	1163571	
CHOM	9244	947	20	913	177	11301	
ND	1424	194	2	70	133	1823	
TOTAL	1102495	175031	1525	62669	21739	1363459	

TABLEAU E-26 : MENAGES DONT LE CHEF APPARTIENT A LA POPULATION ACTIVE SUIVANT LE SEXE LA TAILLE DU MENAGE
ET LE MODE D'APPROVISIONNEMENT EN EAU
(PAYS)

TAILLE DU MENAGE ET SEXE DU C.M.	MODE D'APPROVISIONNEMENT EN EAU						TOTAL
	ROBINET	FORAGE	FLEUVE RIV.	FONTAINE	AUTRES	ND	
	PUITS	SOURCE	PUBLIQUE				
REPUBLIQUE DU MALI							
*** HOMMES ***							
1	4154	32001	3650	2199	1058	1501	44563
2	3341	91326	12880	2420	2748	1468	114183
3	69714	127874	19247	3222	3791	1705	225553
4	4017	129015	20541	3307	4012	1788	162680
5	3871	118388	19109	3024	3586	1547	149525
6	3548	104173	15903	2552	2809	1266	130251
7	3001	84690	11905	2006	2142	1062	104806
8	2607	65079	8518	1652	1454	783	80093
9	2141	48652	5839	1285	986	564	59467
10-19	8965	129518	13380	3746	2138	1796	159543
20-29	1244	5469	451	254	51	144	7613
30 et+	196	605	69	35	11	31	947
TOTAL	106799	936790	131492	25702	24786	13655	1239224
*** FEMMES ***							
1	1059	27712	5681	872	845	650	36819
2	1207	28022	7225	968	1139	448	39009
3	1308	23995	6415	968	982	370	34038
4	1236	18509	4732	779	703	284	26243
5	1010	13540	3110	651	490	207	19008
6	884	9048	1931	457	296	127	12743
7	696	5382	1036	346	185	66	7711
8	614	3344	582	251	102	55	4948
9	470	2028	358	172	81	40	3149
10-19	1215	4047	544	378	100	88	6372
20-29	127	143	16	16	5	5	312
30 et+	15	18	2	-	1	3	39
TOTAL	9841	135788	31632	5858	4929	2343	190391
*** ENSEMBLE ***							
1	5213	59713	9331	3071	1903	2151	81382
2	4548	119348	20105	3388	3887	1916	153192
3	71022	151869	25662	4190	4773	2075	259591
4	5253	147524	25273	4086	4715	2072	188923
5	4881	131928	22219	3675	4076	1754	168533
6	4432	113221	17834	3009	3105	1393	142994
7	3697	90072	12941	2352	2327	1128	112517
8	3221	68423	9100	1903	1556	838	85041
9	2611	50680	6197	1457	1067	604	62616
10-19	10180	133565	13924	4124	2238	1884	165915
20-29	1371	5612	467	270	56	149	7925
30 et+	211	623	71	35	12	34	986
TOTAL	116640	1072578	163124	31560	29715	15998	1429615

TABLEAU E-27 : MENAGES DONT LE CHEF APPARTIENT A LA POPULATION ACTIVE SUIVANT LE SEXE DU C.M
LE MODE D'OCCUPATION ET LE NOMBRE DE PIECES OCCUPEES
(PAYS)

MODE D'OCCUPATION ET SEXE DU CM	NOMBRE DE PIECES OCCUPEES											ND	TOTAL
	1	2	3	4	5	6	7	8	9	10 et+			
REPUBLIQUE DU MALI													
*** HOMMES ***													
PROPRIETAIRE	274386	316131	155811	103815	43585	33999	13809	10749	4976	10635	22754	990650	
LOCATAIRE	42934	33977	10015	5576	2070	1400	494	409	163	458	1874	99370	
AUTRES	27815	19719	6876	3817	1499	1043	395	288	158	303	2376	64289	
ND	2156	2332	1077	762	336	210	107	78	81	141	12099	19379	
TOTAL	347291	372159	173779	113970	47490	36652	14805	11524	5378	11537	39103	1173688	
*** FEMMES ***													
PROPRIETAIRE	71519	52417	15205	7981	2700	2023	870	618	362	550	3523	157768	
LOCATAIRE	7343	5569	1600	720	297	150	55	44	25	59	288	16150	
AUTRES	6513	3911	1134	481	178	151	38	25	14	38	465	12948	
ND	634	394	135	66	39	16	3	5	14	11	2208	3525	
TOTAL	86009	62291	18074	9248	3214	2340	966	692	415	658	6484	190391	
*** ENSEMBLE ***													
PROPRIETAIRE	345905	368548	171016	111796	46285	36022	14679	11367	5338	11185	26277	1148418	
LOCATAIRE	50277	39546	11615	6296	2367	1550	549	453	188	517	2162	115520	
AUTRES	34328	23630	8010	4298	1677	1194	433	313	172	341	2841	77237	
ND	2790	2726	1212	828	375	226	110	83	95	152	14307	22904	
TOTAL	433300	434450	191853	123218	50704	38992	15771	12216	5793	12195	45587	1364079	

SERIE
HABITAT



TABLEAU H-1 : MENAGES SUIVANT LE TYPE D'HABITAT ET LA TAILLE DU MENAGE
(PAYS)

TAILLE DU MENAGE	TYPE D'HABITAT				TOTAL
	FIXE	MOBILE	ND		
REPUBLIQUE DU MALI					
1	77723	3587	72		81382
2	142011	11144	37		153192
3	179337	14664	54		194055
4	173121	15749	53		188923
5	154796	13686	51		168533
6	132311	10645	38		142994
7	105070	7419	28		112517
8	80368	4647	26		85041
9	59719	2881	16		62616
10-19	160628	5264	23		165915
20-29	7840	83	2		7925
30 et+	975	11	-		986
TOTAL	1273899	89780	400		1364079

TABLEAU H-2 : MENAGES SUIVANT LE NOMBRE DE PIECES OCCUPEES ET LA TAILLE DU MENAGE
(PAYS)

TAILLE DU MENAGE	NOMBRE DE PIECES OCCUPEES											ND	TOTAL
	1	2	3	4	5	6	7	8	9	10 et+			
REPUBLIQUE DU MALI													
1	51006	20515	3263	1162	420	245	111	84	60	120	4396	81382	
2	83317	49386	8602	3632	960	609	295	164	133	304	5790	153192	
3	89733	69251	16949	6977	1875	1281	476	306	203	404	6600	194055	
4	72536	72070	21672	10373	2681	1884	643	457	228	457	5922	188923	
5	52990	64578	24862	12575	3787	2395	821	553	252	539	5181	168533	
6	35924	53180	25182	14202	4492	3132	985	704	335	584	4274	142994	
7	21949	38405	23241	14457	4991	3409	1118	754	349	570	3274	112517	
8	11697	26099	19277	13472	5282	3685	1225	918	361	606	2419	85041	
9	6194	15995	15013	11619	4972	3656	1284	953	413	680	1837	62616	
10-19	7810	24677	33342	33939	20330	17496	7892	6398	2863	5755	5413	165915	
20-29	119	265	413	764	866	1134	863	842	549	1710	400	7925	
30 et+	25	29	37	46	48	66	58	83	47	466	81	986	
TOTAL	433300	434450	191853	123218	50704	38992	15771	12216	5793	12195	45587	1364079	

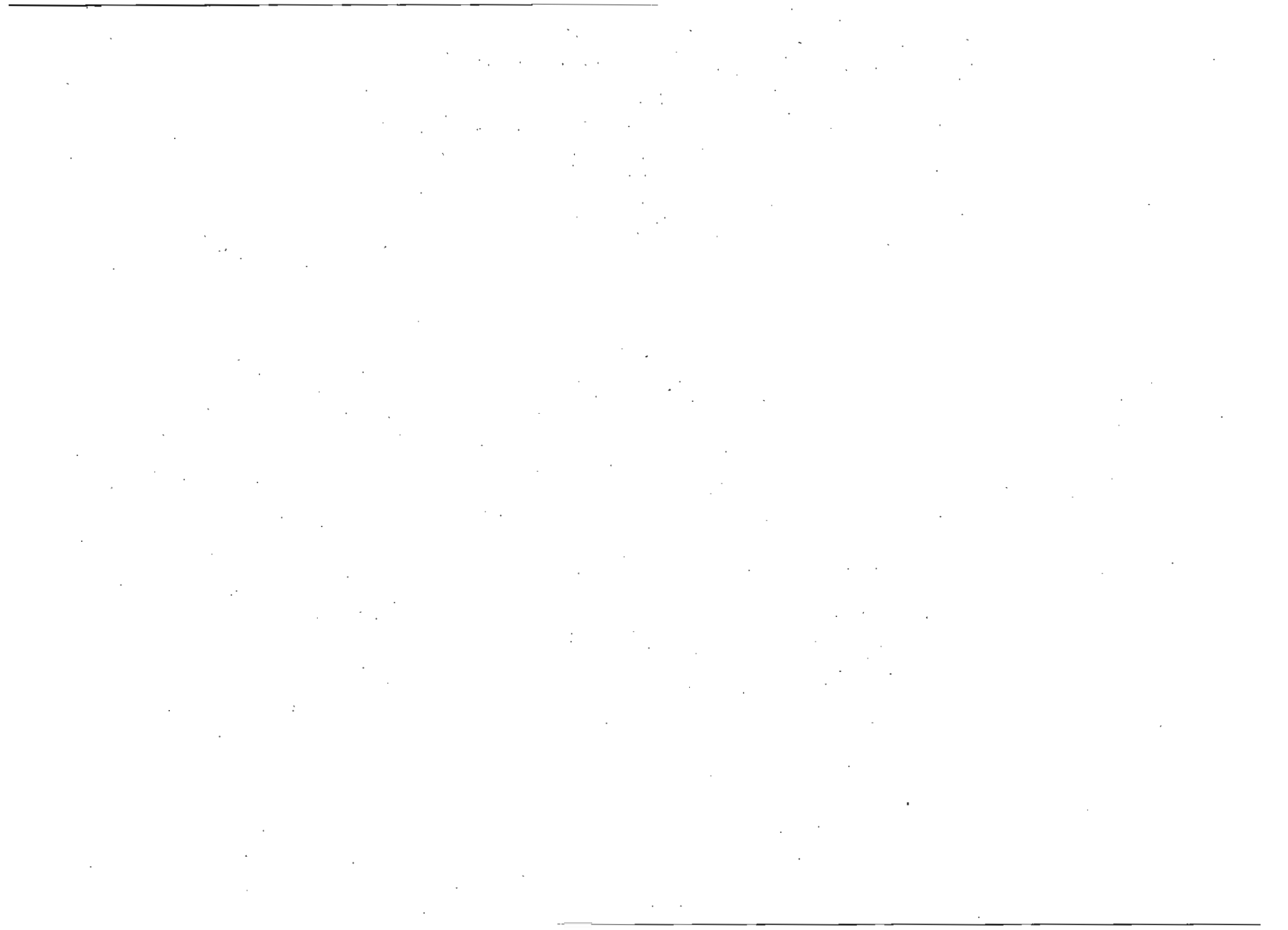
TABLEAU N-3 : MENAGES SUIVANT LE NOMBRE DE PIECES OCCUPEES, ET LE MODE D'OCCUPATION
(PAYS)

MODE D'OCCUPATION	NOMBRE DE PIECES OCCUPEES											ND	TOTAL
	1	2	3	4	5	6	7	8	9	10 et+			
REPUBLIQUE DU MALI													
PROPRIETAIRE	345905	368548	171016	111796	46285	36022	14679	11367	5338	11185	26277	1148418	
LOCATAIRE	50277	39546	11615	6296	2367	1550	549	453	188	517	2162	115520	
AUTRES	34328	23630	8010	4298	1677	1194	433	313	172	341	2841	77237	
ND	2790	2726	1212	828	375	226	110	83	95	152	14307	22904	
TOTAL	433300	434450	191853	123218	50704	38992	15771	12216	5793	12195	45587	1364079	

TABLEAU H-4 : MENAGES SUIVANT LA TAILLE DU MENAGE ET LE MODE D'APPROVISIONNEMENT EN EAU
(PAYS)

TAILLE DU MENAGE	MODE D'APPROVISIONNEMENT EN EAU						
	ROBINET	FORAGE	FLEUVE RIV.	FONTAINE	AUTRES	ND	TOTAL
	PUITS	SOURCE	PUBLIQUE				
REPUBLIQUE DU MALI							
1	5213	59713	9331	3071	1903	2151	81382
2	4548	119348	20105	3388	3887	1916	153192
3	5486	151869	25662	4190	4773	2075	194055
4	5253	147524	25273	4086	4715	2072	188923
5	4881	131928	22219	3675	4076	1754	168533
6	4432	113221	17834	3009	3105	1393	142994
7	3697	90072	12941	2352	2327	1128	112517
8	3221	68423	9100	1903	1556	838	85041
9	2611	50680	6197	1457	1067	604	62616
10-19	10180	133565	13924	4124	2238	1884	165915
20-29	1371	5612	467	270	56	149	7925
30 et+	211	623	71	35	12	34	986
TOTAL	51104	1072578	163124	31560	29715	15998	1364079

TABLEAU H-5 : MENAGES SUIVANT LE MODE D'APPROVISIONNEMENT EN EAU ET LE MODE D'OCCUPATION
(PAYS T/U/R,)

MODE D'OCCUPATION	MODE D'APPROVISIONNEMENT EN EAU						
	ROBINET	FORAGE	FLEUVE RIV.	FONTAINE	AUTRES	ND	TOTAL
	PUITS	SOURCE	PUBLIQUE				
REPUBLIQUE DU MALI							
PROPRIETAIRE	25055	928303	147704	19124	24447	3785	1148418
LOCATAIRE	17389	80393	4797	9181	2607	1153	115520
AUTRES	7940	54352	9266	2996	2284	399	77237
ND	720	9530	1357	259	377	10661	22904
TOTAL	51104	1072578	163124	31560	29715	15998	1364079
REPUBLIQUE DU MALI-URBAIN							
PROPRIETAIRE	22871	105309	8517	11032	3834	963	152526
LOCATAIRE	17032	64283	2279	8996	2373	1021	95984
AUTRES	7284	16749	1291	2603	1033	243	29203
ND	684	1448	125	214	53	2708	5232
TOTAL	47871	187789	12212	22845	7293	4935	282945
REPUBLIQUE DU MALI-RURAL							
PROPRIETAIRE	2184	822994	139187	8092	20613	2822	995892
LOCATAIRE	357	16110	2518	185	234	132	19536
AUTRES	656	37603	7975	393	1251	156	48034
ND	36	8082	1232	45	324	7953	17672
TOTAL	3233	884789	150912	8715	22422	11063	1081134

TABLEAU H-6 : MENAGES SUIVANT LE TYPE D'ECLAIRAGE ET LE MODE D'OCCUPATION
(PAYS T/U/R)

: MODE D'OCCUPATION :	: TYPE D'ECLAIRAGE :					
	: ELECTRICITE :	: GAZ :	: LAMPE A PETR.:	: AUTRES :	: ND :	: TOTAL :
REPUBLICQUE DU MALI						
PROPRIETAIRE	22216	5520	884683	230445	5554	1148418
LOCATAIRE	18856	1133	91353	3519	659	115520
AUTRES	7366	810	54191	14463	407	77237
ND	715	114	9444	1845	10786	22904
TOTAL	49153	7577	1039671	250272	17406	1364079
REPUBLICQUE DU MALI-URBAIN						
PROPRIETAIRE	21653	1540	121021	7642	670	152526
LOCATAIRE	18585	969	74423	1423	584	95984
AUTRES	6453	317	20208	2084	141	29203
ND	689	37	1775	50	2681	5232
TOTAL	47380	2863	217427	11199	4076	282945
REPUBLICQUE DU MALI-RURAL						
PROPRIETAIRE	563	3980	763662	222803	4884	995892
LOCATAIRE	271	164	16930	2096	75	19536
AUTRES	913	493	33983	12379	266	48034
ND	26	77	7669	1795	8105	17672
TOTAL	1773	4714	822244	239073	13330	1081134

TABLEAU H-7 : MENAGES SUIVANT LE TYPE D'AISANCE ET LE TYPE DE BATIMENT
(PAYS)

: TYPE AISANCE :	: TYPE DE BATIMENT :					
	: CONCESSION :	: CONSTR. ISOLEE :	: IMMEUBLE :	: AUTRES :	: ND :	: TOTAL :
REPUBLICQUE DU MALI						
AVEC CHASSE	13908	2744	531	187	221	17591
LATRINE	636258	61254	633	2754	6389	707288
AUTRES	437445	109244	341	59395	6170	612595
ND	15347	1842	21	376	9019	26605
TOTAL	1102958	175084	1526	62712	21799	1364079

TABLEAU H-8 : BATIMENTS SUIVANT LES MATERIAUX DES MURS ET LE TYPE DE BATIMENT
(PAYS T/U/R,)

MATERIAUX DES MURS	TYPE DE BATIMENT						TOTAL
	CONCESSION	CONSTR. ISOLEE	IMMEUBLE	AUTRES	ND		
REPUBLIQUE DU MALI							
DUR	54026	4689	780	324	489	60308	
SEMI-DUR	72844	7071	133	182	689	80919	
BANCO	903842	117984	605	3922	9356	1035709	
BOIS /PAILLE	51632	36561	-	25922	1932	116047	
AUTRES	15060	8200	-	32193	1201	56654	
ND	5554	579	8	169	8132	14442	
TOTAL	1102958	175084	1526	62712	21799	1364079	
REPUBLIQUE DU MALI-URBAIN							
DUR	39348	3647	702	269	413	44379	
SEMI-DUR	55655	5140	126	81	568	61570	
BANCO	143811	12187	153	364	1395	157910	
BOIS /PAILLE	4693	2185	-	3444	173	10495	
AUTRES	1765	668	-	2329	235	4997	
ND	1528	120	7	5	1934	3594	
TOTAL	246800	23947	988	6492	4718	282945	
REPUBLIQUE DU MALI-RURAL							
DUR	14678	1042	78	55	76	15929	
SEMI-DUR	17189	1931	7	101	121	19349	
BANCO	760031	105797	452	3558	7961	877799	
BOIS /PAILLE	46939	34376	-	22478	1759	105552	
AUTRES	13295	7532	-	29864	966	51657	
ND	4026	459	1	164	6198	10848	
TOTAL	856158	151137	538	56220	17081	1081134	

TABLEAU H-9 : BATIMENT SUIVANT LES MATERIAUX DES MURS ET DU TOIT
(PAYS T/U/R)

MATERIAUX DES MURS	MATERIAUX DU TOIT						
	TOILE/TUIL:	BETON	BANCO	CHAUME	AUTRES	ND	TOTAL
REPUBLIQUE DU MALI							
DUR	42197	5639	11618	507	128	219	60308
SEMI-DUR	66487	698	12391	1017	80	246	80919
BANCO	88472	-	758953	174020	12520	1744	1035709
BOIS /PAILLE	411	-	-	86339	28084	1213	116047
AUTRES	581	-	2016	3894	50006	157	56654
ND	800	48	1364	648	157	11425	14442
TOTAL	198948	6385	786342	266425	90975	15004	1364079
REPUBLIQUE DU MALI-URBAIN							
DUR	37996	5418	611	222	48	84	44379
SEMI-DUR	57216	467	3408	233	37	209	61570
BANCO	48328	-	99107	8425	1595	455	157910
BOIS /PAILLE	62	-	-	6822	3436	175	10495
AUTRES	296	-	83	126	4482	10	4997
ND	322	21	226	25	14	2986	3594
TOTAL	144220	5906	103435	15853	9612	3919	282945
REPUBLIQUE DU MALI-RURAL							
DUR	4201	221	11007	285	80	135	15929
SEMI-DUR	9271	231	8983	784	43	37	19349
BANCO	40144	-	659846	165595	10925	1289	877799
BOIS /PAILLE	349	-	-	79517	24648	1038	105552
AUTRES	285	-	1933	3768	45524	147	51657
ND	478	27	1138	623	143	8439	10848
TOTAL	54728	479	682907	250572	81363	11085	1081134

TABLEAU H-10 : BATIMENT SUIVANT LES MATERIAUX DU SOL ET DU TYPE DE BATIMENT
(PAYS T/U/R)

MATERIAUX DU SOL	TYPE DE BATIMENT					
	CONCESSION	CONSTR. ISOLEE	IMMEUBLE	AUTRES	ND	TOTAL
REPUBLIQUE DU MALI						
CIMENT/CARREAU	158959	13462	931	538	1477	175367
TERRE BATTUE	864528	126360	549	9169	9500	1010106
AUTRES	71712	34236	35	52227	2287	160497
ND	7759	1026	11	778	8535	18109
TOTAL	1102958	175084	1526	62712	21799	1364079
REPUBLIQUE DU MALI-URBAIN						
CIMENT/CARREAU	138798	11189	845	398	1290	152520
TERRE BATTUE	97737	10601	123	905	1068	110434
AUTRES	8399	2044	12	5119	356	15930
ND	1866	113	8	70	2004	4061
TOTAL	246800	23947	988	6492	4718	282945
REPUBLIQUE DU MALI-RURAL						
CIMENT/CARREAU	20161	2273	86	140	187	22847
TERRE BATTUE	766791	115759	426	8264	8432	899672
AUTRES	63313	32192	23	47108	1931	144567
ND	5893	913	3	708	6531	14048
TOTAL	856158	151137	538	56220	17081	1081134

TABLEAU H-11 : BATIMENS SUIVANT LES MATERIAUX DES MURS ET DU SOL
(PAYS T/U/R)

: MATERIAUX DES MURS	: MATERIAUX DU SOL					: TOTAL
	: CIMENT/CARREAU	: TERRE BATTUE	: AUTRES	: ND	: TOTAL	
REPUBLICQUE DU MALI						
DUR	46504	9783	3728	293		60308
SEMI-DUR	62907	14496	3236	280		80919
BANCO	64990	930278	37023	3418		1035709
BOIS /PAILLE	151	47173	66774	1949		116047
AUTRES	348	6230	49495	581		56654
ND	467	2146	241	11588		14442
TOTAL	175367	1010106	160497	18109		1364079
REPUBLICQUE DU MALI-URBAIN						
DUR	42519	1572	186	102		44379
SEMI-DUR	55524	5469	375	202		61570
BANCO	53808	99430	4092	580		157910
BOIS /PAILLE	70	3362	6906	157		10495
AUTRES	251	362	4350	34		4997
ND	348	239	21	2986		3594
TOTAL	152520	110434	15930	4061		282945
REPUBLICQUE DU MALI-RURAL						
DUR	3985	8211	3542	191		15929
SEMI-DUR	7383	9027	2861	78		19349
BANCO	11182	830848	32931	2838		877799
BOIS /PAILLE	81	43811	59868	1792		105552
AUTRES	97	5868	45145	547		51657
ND	119	1907	220	8602		10848
TOTAL	22847	899672	144567	14048		1081134

TABLEAU N-12 : MENAGES SUIVANT LE COMBUSTIBLE UTILISE ET LA TAILLE DU MENAGE
(PAYS)

TAILLE DU MENAGE	COMBUSTIBLE UTILISE					TOTAL
	GAZ	FEU DE BOIS	CHARBON	AUTRES	ND	
REPUBLIQUE DU MALI						
1	759	62765	6538	6787	4533	81382
2	534	137634	3232	9357	2435	153192
3	507	176627	3125	11449	2347	194055
4	462	172605	2619	11087	2150	188923
5	378	154979	2180	9159	1837	168533
6	313	132399	1742	7138	1402	142994
7	239	105188	1341	4618	1131	112517
8	190	80007	977	2994	873	85041
9	150	59291	700	1848	627	62616
10-19	579	158369	1814	3256	1897	165915
20-29	46	7577	97	54	151	7925
30 et+	12	906	18	15	35	986
TOTAL	4169	1248347	24383	67762	19418	1364079

TABLEAU H-13 : MENAGES SUIVANT LE MODE D'APPROVISIONNEMENT EN EAU ET LE MODE D'ECLAIRAGE
(PAYS T/U/R)

MODE D'ECLAIRAGE	MODE D'APPROVISIONNEMENT EN EAU						
	ROBINET	FORAGE	FLEUVE RIV.	FONTAINE	AUTRES	ND	TOTAL
	PUITS	SOURCE	PUBLIQUE				
REPUBLIQUE DU MALI							
ELECTRICITE	27197	16202	563	4435	441	315	49153
GAZ	1161	5237	953	139	45	42	7577
LAMPE A PETROLE	21575	846598	129497	24290	13967	3744	1039671
AUTRES	997	199632	31434	2583	15097	529	250272
ND	174	4909	677	113	165	11368	17406
TOTAL	51104	1072578	163124	31560	29715	15998	1364079
REPUBLIQUE DU MALI-URBAIN							
ELECTRICITE	26508	15426	438	4299	403	306	47380
GAZ	1037	1592	94	108	13	19	2863
LAMPE A PETROLE	19591	162213	10998	17698	5471	1456	217427
AUTRES	571	7935	628	657	1374	34	11199
ND	164	623	54	83	32	3120	4076
TOTAL	47871	187789	12212	22845	7293	4935	282945
REPUBLIQUE DU MALI-RURAL							
ELECTRICITE	689	776	125	136	38	9	1773
GAZ	124	3645	859	31	32	23	4714
LAMPE A PETROLE	1984	684385	118499	6592	8496	2288	822244
AUTRES	426	191697	30806	1926	13723	495	239073
ND	10	4286	623	30	133	8248	13330
TOTAL	3233	884789	150912	8715	22422	11063	1081134

TABLEAU H-14 : MENAGES SUIVANT LA TAILLE ET L'EXISTENCE DU FOYER AMELIORE
(PAYS T/U/R)

TAILLE DU MENAGE	EXISTENCE FOYER AMELIORE			
	OUI	NON	ND	TOTAL
REPUBLIQUE DU MALI				
1	25096	49871	6415	81382
2	73306	74442	5444	153192
3	98106	90318	5631	194055
4	97970	86046	4907	188923
5	88486	75992	4055	168533
6	76822	63222	2950	142994
7	61754	48566	2197	112517
8	47308	36165	1568	85041
9	35428	26112	1076	62616
10-19	95443	67451	3021	165915
20-29	4659	3081	185	7925
30 et+	540	407	39	986
TOTAL	704918	621673	37488	1364079
REPUBLIQUE DU MALI-URBAIN				
1	5269	21206	3400	29875
2	8820	18363	1516	28699
3	12029	21590	1343	34962
4	12568	19817	1151	33536
5	12140	17248	945	30333
6	11161	14327	735	26223
7	9678	11295	510	21483
8	8147	8694	431	17272
9	6464	6497	283	13244
10-19	22723	19267	998	42988
20-29	2231	1483	91	3805
30 et+	293	214	18	525
TOTAL	111523	160001	11421	282945
REPUBLIQUE DU MALI-RURAL				
1	19827	28665	3015	51507
2	64486	56079	3928	124493
3	86077	68728	4288	159093
4	85402	66229	3756	155387
5	76346	58744	3110	138200
6	65661	48895	2215	116771
7	52076	37271	1687	91034
8	39161	27471	1137	67769
9	28964	19615	793	49372
10-19	72720	48184	2023	122927
20-29	2428	1598	94	4120
30 et+	247	193	21	461
TOTAL	593395	461672	26067	1081134

TABLEAU H-15 : MENAGES SUIVANT L'EXISTENCE DU FOYER AMELIORE ET LE MOOE DE VIE
(PAYS T/U/R)

MODE DE VIE	EXISTANCE FOYER AMELIORE			
	OUI	NON	ND	TOTAL
REPUBLIQUE DU MALI				
SEDENTAIRE	689666	575470	35503	1300639
NOMADE	15250	46201	1981	63432
ND	2	2	4	8
TOTAL	704918	621673	37488	1364079
REPUBLIQUE DU MALI-URBAIN				
SEDENTAIRE	110100	157083	11309	278492
NOMADE	1422	2918	112	4452
ND	1	-	-	1
TOTAL	111523	160001	11421	282945
REPUBLIQUE DU MALI-RURAL				
SEDENTAIRE	579566	418387	24194	1022147
NOMADE	13828	43283	1869	58980
ND	1	2	4	7
TOTAL	593395	461672	26067	1081134

TABLEAU H-16 : MENAGES SUIVANT L'EXISTENCE DU FOYER AMELIORE ET LE TYPE DE COMBUSTIBLE UTILISE
(PAYS T/U/R)

COMBUSTIBLE	EXISTANCE FOYER AMELIORE			
	OUI	NON	ND	TOTAL
REPUBLIQUE DU MALI				
GAZ	1608	2396	165	4169
FEU DE BOIS	664621	563155	20571	1248347
CHARBON	4533	19206	644	24383
AUTRES	31787	34527	1448	67762
ND	2369	2389	14660	19418
TOTAL	704918	621673	37488	1364079
REPUBLIQUE DU MALI-URBAIN				
GAZ	1192	2070	141	3403
FEU DE BOIS	107389	141181	5200	253770
CHARBON	1861	12107	408	14376
AUTRES	655	3671	205	4531
ND	426	972	5467	6865
TOTAL	111523	160001	11421	282945
REPUBLIQUE DU MALI-RURAL				
GAZ	416	326	24	766
FEU DE BOIS	557232	421974	15371	994577
CHARBON	2672	7099	236	10007
AUTRES	31132	30856	1243	63231
ND	1943	1417	9193	12553
TOTAL	593395	461672	26067	1081134

TABLEAU H-17 : MENAGES SUIVANT L'EXISTENCE DU FOYER AMELIORE ET LE TYPE D'ACTIVITE DU C.M.
(PAYS T/U/R)

TYPE D'ACTIVITE DU C.M.	EXISTANCE FOYER AMELIORE			TOTAL
	OUI	NON	ND	
REPUBLIQUE DU MALI				
INAC	90753	91145	5451	187349
ACO	608806	523439	31365	1163610
CHOM	4643	6249	408	11300
ND	716	840	264	1820
TOTAL	704918	621673	37488	1364079
REPUBLIQUE DU MALI-URBAIN				
INAC	21994	30757	2076	54827
ACO	87397	125208	8983	221588
CHOM	1947	3730	261	5938
ND	185	306	101	592
TOTAL	111523	160001	11421	282945
REPUBLIQUE DU MALI-RURAL				
INAC	68759	60388	3375	132522
ACO	521409	398231	22382	942022
CHOM	2696	2519	147	5362
ND	531	534	163	1228
TOTAL	593395	461672	26067	1081134

TABLEAU H-18 : MENAGES SUIVANT L'EXISTENCE DU FOYER AMELIORE ET L'APTITUDE A LIRE ET ECRIRE DU C.M.
(PAYS T/U/R)

APTITUDE A LIRE ET A ECRIRE DU C.M.	EXISTANCE FOYER AMELIORE			
	OUI	NON	ND	TOTAL
REPUBLICQUE DU MALI				
NON	560921	485659	27508	1074088
FRANCAIS	61692	55056	4327	121075
ARABE	10417	10557	762	21736
CORAN	42598	43384	2430	88412
LANGUE NATIONALE	7324	4690	271	12285
LANGUE NAT. + FRANCAIS	1392	1019	213	2624
FRANCAIS + AUTRES	1155	1218	132	2505
AUTRES	106	320	30	456
ND	19313	19770	1815	40898
TOTAL	704918	621673	37488	1364079
REPUBLICQUE DU MALI-URBAIN				
NON	63670	97918	6201	167789
FRANCAIS	31970	36149	2956	71075
ARABE	2757	4502	420	7679
CORAN	8380	12539	867	21786
LANGUE NATIONALE	370	608	82	1060
LANGUE NAT. + FRANCAIS	539	592	185	1316
FRANCAIS + AUTRES	807	1027	121	1955
AUTRES	71	274	28	373
ND	2959	6392	561	9912
TOTAL	111523	160001	11421	282945
REPUBLICQUE DU MALI-RURAL				
NON	497251	387741	21307	906299
FRANCAIS	29722	18907	1371	50000
ARABE	7660	6055	342	14057
CORAN	34218	30845	1563	66626
LANGUE NATIONALE	6954	4082	189	11225
LANGUE NAT. + FRANCAIS	853	427	28	1308
FRANCAIS + AUTRES	348	191	11	550
AUTRES	35	46	2	83
ND	16354	13378	1254	30986
TOTAL	593395	461672	26067	1081134

PLAN DE PUBLICATION

VOLUME 0 (Tome 1) - VOLUME 1-8

SERIE POPULATION

- P-1. POPULATION SUIVANT LE SEXE ET LA SITUATION DE RESIDENCE, SUPERFICIE DENSITE, CONCESSIONS ET MENAGES (PAYS, REGIONS, CERCLE, ARRONDISSEMENT, COMMUNE)
- P-2. POPULATION SUIVANT LE SEXE, L'AGE ET LA SITUATION DE RESIDENCE (PAYS T/R/U, REGIONS T/R/U, CERCLE, COMMUNE)
- P-3. POPULATION RESIDENTE SUIVANT LE SEXE, L'AGE, LE MODE DE VIE ET LA CONNAISSANCE DE LA DATE DE NAISSANCE (PAYS T/R/U, REGIONS T/R/U, CERCLE, ARRONDISSEMENT)
- P-4. POPULATION RESIDENTE PAR SEXE ET MODE DE VIE EN FONCTION DE LA TAILLE DE VILLAGE OU DE QUARTIER DES COMMUNES (PAYS, REGIONS)
- D-1. POULATION RESIDENTE SUIVANT LE SEXE L'AGE ET LE LIEU DE NAISSANCE (PAYS T/U/R, REGIONS T/U/R, COMMUNES)
- D-2. POPULATION RESIDENTE SELON LA DUREE DE RESIDENCE DANS LE CERCLE ET LE SEXE (CERCLES)
- D-3. POPULATION RESIDENTE SELON L'AGE ET LA SURVIE DES PARENTS (PAYS T/U/R, REGIONS T/U/R)
- D-4. POPULATION DU SEXE FEMININ DE 12 ANS ET PLUS SELON L'AGE ET LE NOMBRE D'ENFANTS NES VIVANTS (PAYS T/U/R, REGIONS T/U/R, COMMUNES)
- D-5. POPULATION DU SEXE FEMININ DE 12 ANS ET PLUS SELON L'AGE ET LE NOMBRE D'ENFANTS SURVIVANTS (PAYS T/U/R, REGION T/U/R, COMMUNE)
- D-6. POPULATION DU SEXE FEMININ DE 12 ANS ET PLUS SELON L'AGE ET LE NOMBRE D'ENFANTS NES VIVANTS ET L'APTITUDE A LIRE ET ECRIRE (PAYS T/U/R, REGIONS T/U/R, COMMUNES)

- D-7. POPULATION DU SEXE FEMININ DE 12 ANS ET PLUS SELON L'AGE ET LE NOMBRE D'ENFANTS NES VIVANTS ET LA DERNIERE CLASSE FREQUENTEE
(PAYS T/U/R, REGIONS T/U/R, COMMUNES)
- D-8. POPULATION DU SEXE FEMININ DE 12 ANS ET PLUS SELON L'AGE ET LE NOMBRE D'ENFANTS SURVIVANTS ET L'APTITUDE A LIRE ET ECRIRE
(PAYS T/U/R, REGIONS T/U/R, COMMUNES)
- D-9. POPULATION DU SEXE FEMININ DE 12 ANS ET PLUS SELON L'AGE ET LE NOMBRE D'ENFANTS SURVIVANTS ET LA DERNIERE CLASSE FREQUENTEE
(PAYS T/U/R, REGIONS T/U/R, COMMUNES)
- D-10. POPULATION DU SEXE FEMININ DE 12 ANS ET PLUS SELON LA PROFESSION ET LE NOMBRE D'ENFANTS NES VIVANTS (PAYS T/U/R, REGIONS T/U/R, COMMUNES)
- D-11. POPULATION RESIDENTE FEMININE DE 12 ANS ET + SELON LE NOMBRE D'ENFANTS NES VIVANTS ET LA SITUATION MATRIMONIALE (PAYS T/U/R, REGIONS T/U/R, COMMUNES)
- D-12. NAISSANCES ET DECES DES 12 DERNIERS MOIS SUIVANT LE SEXE
(PAYS T/U/R, REGIONS T/U/R, COMMUNES)
- D-13. NAISSANCES DES 12 DERNIERS MOIS SELON LE SEXE ET L'AGE DE LA MERE A L'ACCOUCHEMENT (PAYS T/U/R, REGIONS T/U/R, COMMUNES)
- D-14. DECES DES DOUZE DERNIERS MOIS SUIVANT LE SEXE ET L'AGE
(PAYS T/U/R, REGIONS T/U/R, COMMUNES)
- D-15. DECES DE MOINS D'UN AN SUIVANT LE SEXE ET L'AGE
(PAYS T/U/R, REGIONS T/U/R, COMMUNES)
- S-1. POPULATION RESIDENTE SELON LA NATIONALITE, LES GRANDS GROUPES D'AGE ET LE SEXE (PAYS T/U/R, REGIONS T/U/R, COMMUNES)
- S-2. POPULATION RESIDENTE SUIVANT LE SEXE, L'AGE ET LE HANDICAP
(PAYS, REGIONS, CERCLES, COMMUNES)
- S-3. POPULATION RESIDENTE DE 6 ANS ET + SELON LA LANGUE MATERNELLE ET LA LANGUE PARLEE (PAYS T/U/R, REGIONS T/U/R, COMMUNES)

- S-4. POPULATION RESIDENTE DE 6 ANS ET + SELON LE SEXE, L'AGE ET L'APTITUDE A LIRE ET ECRIRE (PAYS T/U/R, REGIONS T/U/R, COMMUNES)
- S-5. POPULATION RESIDENTE DE 6 ANS ET + SELON LE SEXE, L'AGE ET LA DERNIERE CLASSE FREQUENTEE (PAYS T/U/R, REGIONS T/U/R, COMMUNES)
- S-6. POPULATION RESIDENTE DE 6 ANS ET + SUIVANT LE SEXE, LA NATIONALITE ET L'APTITUDE A LIRE ET ECRIRE (PAYS, REGIONS)
- S-7. POPULATION RESIDENTE DE 6 ANS ET + SUIVANT LE SEXE, LA NATIONALITE ET LA DERNIERE CLASSE FREQUENTEE (PAYS, REGIONS)
- S-8. POPULATION RESIDENTE DE 12 ANS ET + SELON L'ETAT MATRIMONIAL, L'AGE ET LE SEXE (PAYS T/U/R, REGIONS T/U/R, COMMUNES)
- S-9. POPULATION FEMININE RESIDENTE DE 12 ANS ET PLUS SUIVANT L'AGE LA SITUATION MATRIMONIALE ET LA DERNIERE CLASSE FREQUENTEE (PAYS, REGIONS)
- S-10. POPULATION RESIDENTE MARIEE DE 12 ANS ET PLUS SELON LE NOMBRE D'EPOUSES OU DE MARIAGES CONTRACTES L'AGE ET LE SEXE (PAYS T/U/R, REGIONS T/U/R)
- S-11. REPARTITION DES CHEFS DE MENAGE SUIVANT LE SEXE, L'APTITUDE A LIRE ET ECRIRE ET LA TAILLE DU MENAGE (PAYS, REGIONS)
- S-12. REPARTITION DES MENAGES SUIVANT LA TAILLE DU MENAGE, LE SEXE ET L'AGE DU CHEF DE MENAGE (PAYS, REGIONS)
- S-13. NOMBRE ET POPULATION DES CONCESSIONS SUIVANT LA TAILLE EN MENAGES (PAYS, REGIONS)
- N-1. POPULATION RESIDENTE SUIVANT LE SEXE, L'AGE ET LE MODE DE VIE (NOMADE OU SEDENTAIRE) (PAYS, REGIONS, CERCLES)
- N-2. POPULATION RESIDENTE DE 6 ANS ET + SELON LE MODE DE VIE L'AGE ET LE TYPE D'ACTIVITE (PAYS, REGIONS)
- N-3. POPULATION RESIDENTE DE 12 ANS ET + SELON LE MODE DE VIE L'AGE ET LE STATUT MATRIMONIAL (PAYS, REGIONS)

N-4. POPULATION RESIDENTE DE 12 ANS ET + MARIEE SELON LE NOMBRE D'EPOUSES OU DE MARIAGE, LE MODE DE VIE, L'AGE ET LE SEXE (PAYS, REGIONS)

SERIE ECONOMIQUE

E-1. POPULATION RESIDENTE DE 6 ANS ET + SUIVANT LE SEXE, L'AGE ET LE TYPE D'ACTIVITE (PAYS, REGIONS)

E-2. POPULATION RESIDENTE DE 6 ANS ET + SUIVANT LE SEXE, LA NATIONALITE ET LE TYPE D'ACTIVITE (PAYS, REGIONS)

E-3. POPULATION RESIDENTE DE 6 ANS ET PLUS SUIVANT LE SEXE, L'AGE, LE TYPE D'ACTIVITE ET L'APTITUDE A LIRE ET A ECRIRE (PAYS,REGIONS)

E-4. POPULATION RESIDENTE DE 6 ANS ET PLUS SUIVANT LE SEXE, L'AGE, LE TYPE D'ACTIVITE ET LA DERNIERE CLASSE FREQUENTEE (PAYS,REGIONS)

E-5. POPULATION RESIDENTE DE 6 ANS ET PLUS SUIVANT LE SEXE, L'AGE, LE TYPE D'ACTIVITE ET LA PROFESSION (PAYS, REGIONS)

E-6. POPULATION RESIDENTE DE 12 ANS ET PLUS SUIVANT LE SEXE, L'AGE, LE TYPE D'ACTIVITE ET LA SITUATION MATRIMONIALE (PAYS,REGIONS)

E-7. POPULATION RESIDENTE DE 6 ANS ET PLUS SUIVANT LE SEXE, L'AGE, LA PROFESSION ET LA DERNIERE CLASSE FREQUENTEE (PAYS,REGIONS)

E-8. POPULATION RESIDENTE DE 6 ANS ET PLUS SUIVANT LE SEXE, L'AGE ET LA PROFESSION (PAYS, REGIONS)

E-9. POPULATION ACTIVE OCCUPEE DE 12 ANS ET PLUS SELON LE SEXE, L'AGE, LA PROFESSION ET L'ETAT MATRIMONIAL (PAYS, REGIONS)

E-10. POPULATION ACTIVE OCCUPEE SUIVANT LE SEXE, L'AGE ET L'ACTIVITE PRINCIPALE (PAYS, REGIONS)

E-11. POPULATION ACTIVE OCCUPEE SUIVANT LE SEXE, L'AGE, L'ACTIVITE PRINCIPALE ET LA DERNIERE CLASSE FREQUENTEE (PAYS, REGIONS)

E-12. POPULATION ACTIVE OCCUPEE SUIVANT LE SEXE, L'ACTIVITE PRINCIPALE ET LA BRANCHE DANS L'ACTIVITE PRINCIPALE (PAYS, REGIONS)

- E-13. POPULATION ACTIVE OCCUPEE SUIVANT LE SEXE, L'ACTIVITE PRINCIPALE ET LA SITUATION DANS L'ACTIVITE PRINCIPALE (PAYS, REGIONS)
- E-14. POPULATION ACTIVE OCCUPEE SUIVANT LE SEXE, L'AGE ET LA BRANCHE DANS L'ACTIVITE PRINCIPALE (PAYS, REGIONS)
- E-15. POPULATION ACTIVE OCCUPEE SUIVANT LE SEXE, L'AGE, LA BRANCHE DE L'ACTIVITE PRINCIPALE ET LA DERNIERE CLASSE FREQUENTEE (PAYS, REGIONS)
- E-16. POPULATION ACTIVE OCCUPEE SUIVANT LE SEXE, L'AGE ET LA SITUATION DANS L'ACTIVITE PRINCIPALE (PAYS, REGIONS)
- E-17. POPULATION ACTIVE OCCUPEE SUIVANT LE SEXE, L'AGE, LA SITUATION DANS L'ACTIVITE PRINCIPALE ET LA DERNIERE CLASSE FREQUENTEE (PAYS, REGIONS)
- E-18. POPULATION ACTIVE OCCUPEE SUIVANT LE SEXE, LA BRANCHE ET LA SITUATION DANS L'ACTIVITE PRINCIPALE (PAYS, REGIONS)
- E-19. POPULATION ACTIVE OCCUPEE DE 12 ANS ET PLUS SELON LE SEXE, LA SITUATION DANS L'ACTIVITE ET L'ETAT MATRIMONIAL (PAYS, REGIONS)
- E-20. CHEFS DE MENAGES SELON LE SEXE LE TYPE D'ACTIVITE ET LA TAILLE DU MENAGE (PAYS, REGIONS)
- E-21. CHEFS DE MENAGES SELON LE SEXE L'ACTIVITE PRINCIPALE ET LA TAILLE DU MENAGE (PAYS, REGIONS)
- E-22. CHEFS DE MENAGES SUIVANT L'ACTIVITE PRINCIPALE ET LA SITUATION DANS L'ACTIVITE PRINCIPALE (PAYS, REGIONS)
- E-23. CHEFS DE MENAGES SUIVANT LA TAILLE LE SEXE ET LA SITUATION DANS L'ACTIVITE PRINCIPALE (PAYS, REGIONS)
- E-24. MENAGES SUIVANT LA SITUATION DU CM DANS L'ACTIVITE ET LE TYPE DE BATIMENT (PAYS, REGIONS)
- E-25. MENAGES SUIVANT LE TYPE D'ACTIVITE DU CM ET LE TYPE DE BATIMENT (PAYS, REGIONS)

E-26. MENAGES DONT LE CHEF APPARTIENT A LA POPULATION ACTIVE SUIVANT LE SEXE LA
TAILLE DU MENAGE ET LE MODE D'APPROVISIONNEMENT EN EAU (PAYS, REGIONS)

E-27. MENAGES DONT LE CHEF APPARTIENT A LA POPULATION ACTIVE SUIVANT LE SEXE DU
CM LE MODE D'OCCUPATION ET LE NOMBRE DE PIECES OCCUPEES (PAYS, REGIONS)

SERIE HABITAT

H-1. MENAGES SUIVANT LE TYPE D'HABITAT ET LA TAILLE DU MENAGE (PAYS, REGIONS)

H-2. MENAGES SUIVANT LE NOMBRE DE PIECES OCCUPEES ET LA TAILLE DU MENAGE
(PAYS, REGIONS)

H-3. MENAGES SUIVANT LE NOMBRE DE PIECES OCCUPEES, ET LE MODE D'OCCUPATION
(PAYS, REGIONS)

H-4. MENAGES SUIVANT LA TAILLE DU MENAGE ET LE MODE D'APPROVISIONNEMENT EN EAU
(PAYS, REGIONS)

H-5. MENAGES SUIVANT LE MODE D'APPROVISIONNEMENT EN EAU ET LE MODE D'OCCUPATION
(PAYS T/U/R, REGIONS T/U/R)

H-6. MENAGES SUIVANT LE TYPE D'ECLAIRAGE ET LE MODE D'OCCUPATION
(PAYS T/U/R, REGIONS T/U/R, COMMUNES)

H-7. MENAGES SUIVANT LE TYPE D'AISANCE ET LE TYPE DE BATIMENT (PAYS, REGIONS)

H-8. BATIMENTS SUIVANT LES MATERIAUX DES MURS ET LE TYPE DE BATIMENT
(PAYS T/U/R, REGIONS T/U/R)

H-9. BATIMENT SUIVANT LES MATERIAUX DES MURS ET DU TOIT
(PAYS T/U/R, REGIONS T/U/R, ARRONDISSEMENTS, COMMUNES)

H-10. BATIMENT SUIVANT LES MATERIAUX DU SOL ET DU TYPE DE BATIMENT
(PAYS T/U/R, REGIONS T/U/R, ARRONDISSEMENTS, COMMUNES)

H-11. BATIMENTS SUIVANT LES MATERIAUX DES MURS ET DU SOL
(PAYS T/U/R, REGIONS T/U/R)

H-12. MENAGES SUIVANT LE COMBUSTIBLE UTILISE ET LA TAILLE DU MENAGE
(PAYS, REGIONS)

- H-13. MENAGES SUIVANT LE MODE D'APPROVISIONNEMENT EN EAU ET LE MODE D'ECLAIRAGE
(PAYS T/U/R, REGIONS T/U/R, ARRONDISSEMENTS, COMMUNES)
 - H-14. MENAGES SUIVANT LA TAILLE ET L'EXISTENCE DU FOYER AMELIORE
(PAYS T/U/R, REGIONS T/U/R, ARRONDISSEMENTS, COMMUNES)
 - H-15. MENAGES SUIVANT L'EXISTENCE DU FOYER AMELIORE ET LE MODE DE VIE
(PAYS T/U/R, REGIONS T/U/R, ARRONDISSEMENTS, COMMUNES)
 - H-16. MENAGES SUIVANT L'EXISTENCE DU FOYER AMELIORE ET LE TYPE DE COMBUSTIBLE
UTILISE (PAYS T/U/R, REGIONS T/U/R, ARRONDISSEMENTS, COMMUNES)
 - H-17. MENAGES SUIVANT L'EXISTENCE DU FOYER AMELIORE ET LE TYPE D'ACTIVITE DU CM
(PAYS T/U/R, REGIONS T/U/R, ARRONDISSEMENTS, COMMUNES)
 - H-18. MENAGES SUIVANT L'EXISTENCE DU FOYER AMELIORE ET L'APTITUDE A LIRE ET
ECRIRE DU CM (PAYS T/U/R, REGIONS T/U/R, ARRONDISSEMENTS, COMMUNES)
-
- VOLUME 0 (Tome 2) REPERTOIRE DES VILLAGES
 - VOLUME 0 (Tome 3) BASE DE SONDEGE
 - VOLUME 0 (Tome 4) DECOUPAGE CENSITAIRE

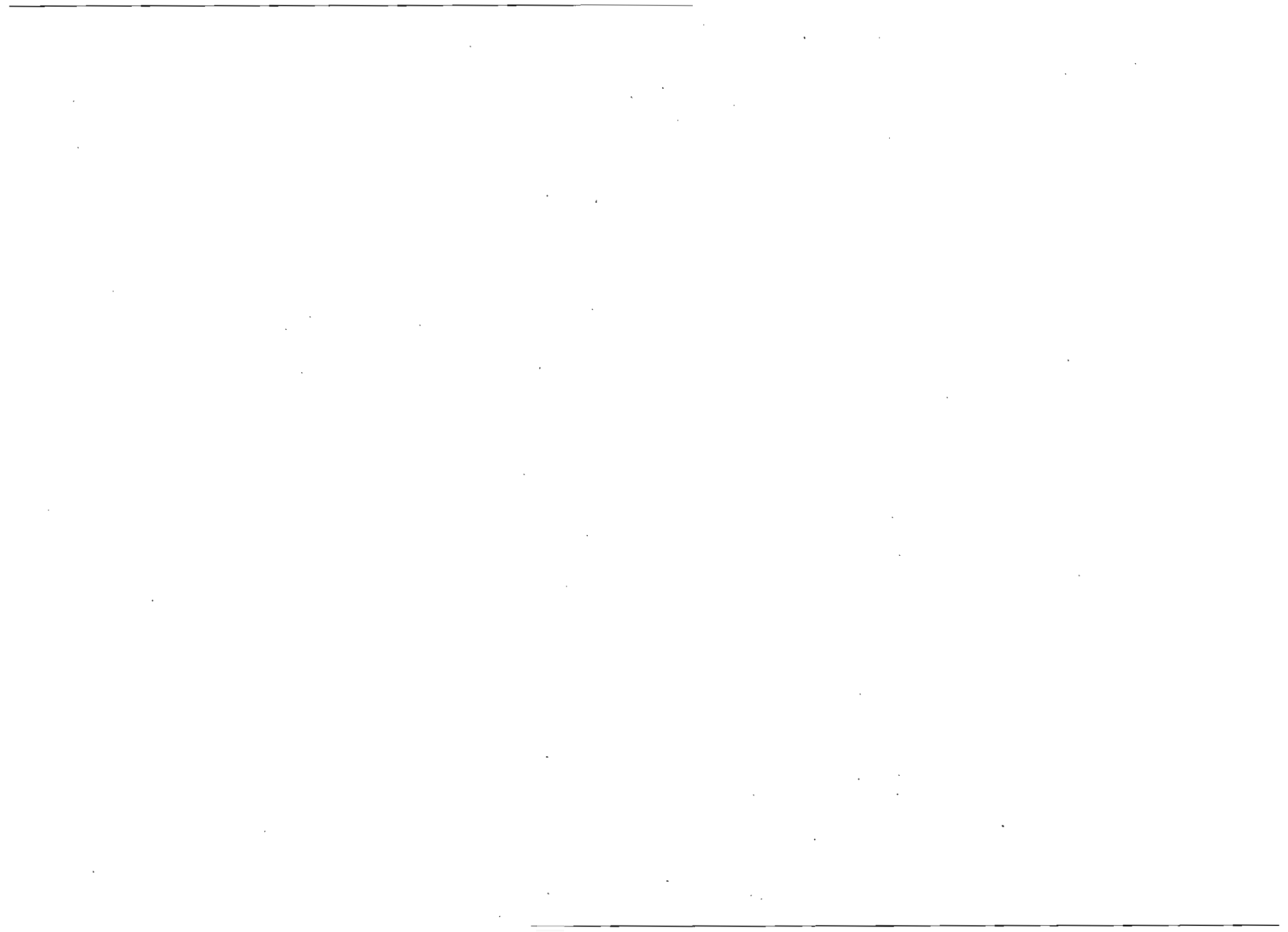

CODE PROFESSION PRINCIPALE

Groupe 0/1: PERSONNEL DES PROFESSIONS SCIENTIFIQUES, TECHNIQUES, LIBERALES ET ASSIMILES

S-Groupe 01: Spécialiste des sciences physico-chimiques et techniciens assimilés

- 001 Chimistes
- 012 Physiciens
- 013 Spécialistes des sciences physico-chimiques non classées ailleurs
- 014 Techniciens des sciences physico-chimiques

S-Groupe 02 Architectes, ingénieurs et assimilés

- 021 Architectes et urbanistes
- 022 Ingénieurs civils
- 023 Ingénieurs électriciens et électroniciens
- 024 Ingénieurs mécaniciens
- 025 Ingénieurs chimistes
- 026 Ingénieurs métallurgistes
- 027 Ingénieurs des mines
- 028 Ingénieurs en organisation
- 029 Ingénieurs non classés ailleurs

S-Groupe 03 Géomètres, dessinateurs, techniciens et assimilés

- 031 Géomètres
- 032 Dessinateurs
- 033 Techniciens du génie civil
- 034 Techniciens électriciens et électroniciens
- 035 Techniciens mécaniciens

- 036 Techniciens de chimie industrielle
- 037 Techniciens métallurgistes
- 038 Techniciens des mines
- 039 Techniciens de l'industrie non classés ailleurs

**S-Groupe 04 Pilotes, officiers de pont et officiers mécaniciens
(marins et aviation)**

- 041 Pilotes d'avion, navigateurs et mécaniciens navigants
- 042 Officiers de pont et pilotes (navigation marine et fluviale)
- 043 Officiers mécaniciens (navigation marine et fluviale)

S-Groupe 05 Biologistes, agronomes et techniciens assimilés

- 051 Biologistes, zoologistes et spécialistes assimilés
- 052 Bactériologistes, zoologistes et spécialistes assimilés
- 053 Agronomes et spécialistes assimilés
- 054 Techniciens des sciences biologiques et agronomiques

S-Groupe 06 Médecins, dentistes, vétérinaires

- 061 Médecins et chirurgiens
- 062 Assistants médicaux
- 063 Dentistes
- 064 Dentistes assistants
- 065 Vétérinaires
- 066 Vétérinaires assistants
- 067 Pharmaciens
- 068 Pharmaciens assistants
- 069 Diététiciens et spécialistes

S-Groupe 07 Autre personnel sanitaire

- 071 Infirmiers diplômés
- 072 Personnel infirmier non classé ailleurs
- 073 Sages-femmes diplômées
- 074 Sages-femmes non classées ailleurs
- 075 Optométriciens et opticiens
- 076 Physiothérapeutes et ergothérapeutes
- 077 Techniciens de radiologie médicale
- 078 Guérisseurs et médecins traditionnels
- 079 Médecins, dentistes, vétérinaires et travailleurs assimilés non classés ailleurs

S-Groupe 08 Statisticiens, mathématiciens, analystes de systèmes et techniciens assimilés

- 082 Mathématiciens et actuaires
- 083 Analystes de système
- 084 Techniciens des statistiques et des mathématiques

S-Groupe 09 Economistes

- 090 Economistes

S-Groupe 11 Comptables

- 110 Comptables

S-Groupe 12 Juristes

- 121 Avocats, procureurs et conseils juridiques
- 122 Juges
- 129 Juristes non classés ailleurs

S-Groupe 13 Personnel enseignant

- 131 Professeurs d'université et d'établissements d'enseignement supérieur
(3ème degré)
- 132 Personnel enseignant du second degré
- 133 Personnel enseignant du premier degré
- 134 Personnel de l'éducation préscolaire
- 135 Personnel enseignant d'éducation spéciale
- 139 Personnel enseignant non classé ailleurs

S-Groupe 14 Membre du clergé et assimilés

- 141 Ministre du culte et membres d'ordres religieux assimilés
- 142 Maître coranique
- 143 Imam
- 144 Marabout
- 145 Muezzin
- 148 Missionnaire
- 149 Membres du clergé et assimilés non classés ailleurs

S-Groupe 15 Auteurs, journalistes et écrivains assimilés

- 151 Auteurs et critiques
- 159 Auteurs, journalistes et écrivains assimilés non classés ailleurs

S-Groupe 16 Sculpteurs, peintres, photographes et artistes assimilés

- 161 Sculpteurs, peintres et artistes assimilés
- 162 Décorateurs, étalagistes, dessinateurs de modèle et travailleuses assimilés
- 163 Photographes et caméramen

S-Groupe 17 Mucisiens, acteurs et artistes assimilés

171 Compositeurs, musiciens et chanteurs

172 Chorégraphes et danseurs

173 Acteurs et metteurs en scène

174 Producteurs (théâtre, cinéma et radio-télévision)

175 Artistes de cirque

179 Musiciens, acteurs, danseurs et artistes assimilés non classés ailleurs

S-Groupe 18 Athlètes, sportifs et assimilés

180 Athlètes, sportifs et assimilés

S-Groupe 19

191 Bibliothécaires, archivistes et conservateurs de musée

192 Sociologues, anthropologues et spécialistes assimilés

193 Travailleurs sociaux

194 Spécialistes des problèmes de personnel et d'information professionnelle

Groupe 2 DIRECTEURS ET CADRES ADMINISTRATIFS SUPERIEURS

**S-Groupe 20 Membres des corps législatifs et cadres supérieurs de
l'administration publique**

201 Membres des corps législatifs

202 Cadres supérieurs de l'administration publique

S-Groupe 21 Directeurs et cadres dirigeants

211 Directeurs généraux

212 Directeurs de production

219 Directeurs et cadres dirigeants non classés ailleurs

Groupe 3 PERSONNEL ADMINISTRATIF ET TRAVAILLEURS ASSIMILES

S-Groupe 30 Chefs de groupe d'employés de bureau

300 Chefs de groupe d'employés de bureau

S-Groupe 31 Agents administratifs (administration publique)

310 Agents administratifs (administration publique)

S-Groupe 32 Sténographes, dactylographes et opérateurs sur machines perforatrices de cartes et de rubans

321 Sténographes, dactylographes et télétypistes

322 Opérateurs sur machines perforatrices de cartes et de rubans

S-Groupe 33 Employés de comptabilités, caissiers et travailleurs assimilés

331 Aides comptables, employés de comptabilités et caissiers

339 Employés de comptabilités, caissiers et travailleurs assimilés non classés ailleurs

S-Groupe 3' Opérateurs sur machines à traiter l'information

341 Opérateurs sur machines comptables et machines à calculer

342 Opérateurs sur machines de traitement automatiques des données

S-Groupe 35 Chefs de services de transports et de communication

351 Chef de gare

352 Chefs de bureau de poste

359 Chefs de services de transports et de communications non classés ailleurs

8-Groupe 36 Chefs de train et receveurs

360 Chefs de train et receveurs

8-Groupe 37 Facteurs et messagres

370 Facteurs et messagers

8-Groupe 38 Opérateurs des téléphones et des télégraphes

380 Opérateurs des téléphones et télégraphes

8-Groupe 39 Personnel administratif et travailleurs assimilés non classés ailleurs

391 Employés d'approvisionnement

392 Agents de planing et d'ordonnancement

393 Employés de service administratif

394 Réceptionnistes, hotesses d'accueil et employés de bureau de voyage

395 Employés de bibliothèque et classeurs archivistes

398 Chefs de village

399 Employés de bureau non classés ailleurs

Groupe 4 PERSONNEL COMMERCIAL ET VENDEURS

8-Groupe 40 Directeur (commerce de gros et de détail)

400 Directeurs (commerce de gros et de détail)

8-Groupe 41 Propriétaires gérants de commerce de gros et de détail

421 Propriétaires gérants de commerce de gros et de détail

411 Etalagistes

412 Colporteurs

413 Marchands de bois au détail

S-Groupe 42 Chefs des ventes et acheteurs

421 Chefs des ventes

422 Acheteurs

S-Groupe 43 Agents commerciaux, techniques et voyageurs de commerce

431 Agents commerciaux techniciens et inspecteurs commerciaux techniciens

432 Voyageurs de commerce, représentants et placiers

S-Groupe 44 Agents d'assurances, agents immobiliers, courtiers en valeurs, agents de vente de services aux entreprises et vendeurs et placiers

441 Agents d'assurances, agents immobiliers et courtiers en valeur

442 Agents de vente de services aux entreprises

443 Vendeurs aux enchères

S-Groupe 45 Commis vendeurs, employés de commerce et travailleurs assimilés

451 Commis vendeurs employés de commerce et démonstrateurs

452 Vendeurs ambulants, vendeurs à domicile et vendeurs de journaux

S-Groupe 49 Personnel commercial et vendeurs non classés ailleurs

490 Personnel commercial et vendeurs non classés ailleurs

Groupe 5 TRAVAILLEURS SPECIALISTES DANS LES SERVICES

S-Groupe 50 Directeurs d'hôtels, de café ou de restaurant 500 Directeurs d'hôtels, de cafés ou de restaurants

S-Groupe 51 Propriétaires-gérants d'hôtels, de café ou de restaurants

510 Propriétaires-gérants d'hôtels, de cafés ou de restaurants

511 Gargoteries-restaurants

8-Groupe 52 Chefs de groupe d'employés de maison et travailleurs assimilés

520 Intendants, économes et travailleurs assimilés

8-Groupe 53 Cuisiniers, serveurs, barman et travailleurs assimilés

531 Cuisiniers

532 Serveurs, barman et travailleurs assimilés

533 Boy-cuisiniers

8-Groupe 54 Employés de maison et travailleurs assimilés non classés ailleurs

540 Employés de maison et travailleurs assimilés non classés ailleurs

541 Boy

542 Nurse

543 Gardien chez un particulier

544 Jardinier chez un particulier

545 Chauffeur chez un particulier

8-Groupe 55 Gardiens d'immeubles, nettoyeurs et travailleurs assimilés

551 Gardiens d'immeubles

552 Femmes de ménage nettoyeurs et travailleurs assimilés

8-Groupe 56 Blanchisseurs, dégraisseurs et presseurs

560 Blanchisseurs, dégraisseurs et presseurs

**8-Groupe 57 Coiffeurs, spécialistes des soins de beauté et travailleurs
assimilés**

570 Coiffeurs, spécialistes des soins de beauté et travailleurs assimilés

571 Treusseuses de coiffure

S-Groupe 58 Personnel des services de protection et de sécurité

581 Pompiers

582 Agents de la police publique et agents de police privée

583 Gardes républicains

589 Personnel des services de protection et de sécurité non classés ailleurs

S-Groupe 59 Travailleurs spécialisés dans les services non classés ailleurs

591 Guides

592 Entrepreneurs de pompes funèbres et embaumeurs

589 Plantons

599 Autres travailleurs spécialisés dans les services

Groupe 6 AGRICULTEURS, ELEVEURS, FORESTIERS, PECHEURS ET CHASSEURS

S-Groupe 60 Directeurs et chefs d'exploitations agricoles

600 Directeurs et chef d'exploitations agricoles

S-Groupe 61 Exploitants agricoles

611 Exploitants agricoles polyvalents

612 Exploitants agricoles spécialisés

613 Eleveurs

615 Jardiniers cultivant leurs propres jardins

S-Groupe 62 Travailleurs agricoles

621 Garçon de ferme polyvalent

622 Ouvriers agricoles des cultures de plein champs et maraichères

623 Ouvriers agricoles des cultures d'arbres et d'arbustes

624 Ouvriers agricoles de l'élevage (bétail laitier excepté)

625 Ouvriers agricoles de l'élevage du bétail laitier
626 Ouvriers agricoles de l'aviculture
627 Ouvriers pépinières et jardiniers
628 Conducteurs de machines agricoles
629 Travailleurs agricoles non classés ailleurs

S-Groupe 63 Travailleurs forestiers

631 Bucherons
632 Travailleurs forestiers, à l'exception des bucherons
633 Charbonniers

S-Groupe 64 Pecheurs, chasseurs et travailleurs assimilés

641 Pecheurs
642 Chasseurs
643 Cueilleurs
649 Pecheurs, chasseurs et travailleurs assimilés non classés ailleurs

S-Groupe 65 Moniteurs d'encadrement agricole

650 Moniteurs d'encadrement agricole

**Groupe 7/8/9 OUVRIERS ET MANOEUVRES NON AGRICOLE ET CONDUCTEURS D'ENGINS DE
TRANSPORT**

S-Groupe 70 Agents de maîtrise et assimilés

700 Agent de maîtrise et assimilés

S-Groupe 71 Mineurs, carriers, foreurs de puits et travailleurs assimilés

711 Mineurs et carriers

712 Ouvriers du traitement des minerais et de pierres

713 Foreurs de puits et travailleurs assimilés

714 Puisatiers

715 Orpailleurs

716 Exploitants de sable

S-Groupe 72 Ouvriers de la production et du traitement des métaux

721 Conducteurs de fours de sidérurgie

722 Lamineurs

723 Conducteurs de fours de deuxième fusion et de fours à réchauffer

724 Couleurs de métaux

725 Mouleurs en sable et noyauteurs

726 Ouvriers des traitements thermiques des métaux

727 Tréfileurs et étireurs de métaux

728 Electroplastés et ouvriers assimilés des revêtements métalliques

729 Ouvriers de la production et du traitement des métaux non classés ailleurs

S-Groupe 73 Ouvriers de la première préparation des bois et de la fabrication du papier.

731 Ouvriers du traitement des bois

732 Scieurs, colleurs et ouvriers assimilés

733 Préparateurs de pâte à papier

734 Ouvriers papetiers

S-Groupe 74 Conducteurs de fours et d'appareils chimiques

- 741 Concasseurs, broyeurs et calendeurs
- 742 Conducteurs de fours et d'appareils de traitement thermique (chimie)
- 743 Conducteurs d'appareils de filtrage
- 744 Conducteurs d'appareils de distillation et de réaction
- 745 Ouvriers du raffinage du pétrole
- 749 Conducteurs de fours et d'appareils chimiques non classés ailleurs

S-Groupe 75 Ouvriers du textile

- 750 Tisserant artisan
- 751 Préparateurs de fibres
- 752 Fileurs et bobineurs
- 753 Règleurs de métier à tisser et à tricoter et metteurs en cartes
- 754 Tisserands et ouvriers assimilés
- 755 Tricoteurs et ouvriers de la bonneterie
- 756 Blanchisseurs, teinturiers et finisseurs de produits textiles
- 757 Teinturiers artisans
- 758 Fileuses artisans
- 759 Ouvriers du textile non classés ailleurs

S-Groupe 76 Tanneurs, peaussiers, mégissiers et ouvriers de la pelleterie

- 761 Tanneurs, peaussiers, mégissiers
- 762 Ouvriers de la pelleterie

S-Groupe 77 Ouvriers de l'alimentation et des boissons

- 771 Meuniers et ouvriers assimilés du travail des grains
- 772 Ouvriers de la production et du raffinage du sucre
- 773 Bouchers et ouvriers assimilés du travail des viandes

- 774 Cuisseurs et ouvriers assimilés de la conserve
- 775 Ouvriers des produits laitiers
- 776 Boulangers, pâtisseries, confiseurs
- 777 Ouvriers de la préparation des thés, cafés et cacao
- 778 Brasseurs et ouvriers du travail des vins et ouvriers assimilés du travail des boissons
- 779 Ouvriers de l'alimentation et des boissons non classés ailleurs

8-Groupe 78 Ouvriers des tabacs

- 781 Préparateurs de tabac
- 782 Cigariers
- 783 Ouvriers de la fabrication des cigarettes
- 789 Ouvriers des tabacs non classés ailleurs

8-Groupe 79 Tailleurs, couturiers, couseurs, tapissiers et ouvriers assimilés

- 791 Tailleurs et couturiers
- 792 Fourreurs et travailleurs assimilés
- 793 Modistes et chapeliers
- 794 Patronniers et coupeurs
- 795 Couseurs et brodeurs
- 796 Tapissiers et travailleurs assimilés
- 798 Matelassiers
- 799 Tailleurs, couturiers, couseurs, tapissiers et ouvriers assimilés non classés ailleurs

8-Groupe 80 Bottiers, ouvriers de la chaussure et du cuir

- 801 Bottiers et cordonniers réparateurs
- 802 Ouvriers de la chaussure

803 Ouvriers du cuir

S-Groupe 81 Ebénistes, menuisiers et travailleurs assimilés

811 Ebénistes

812 Conducteurs de machines à bois

819 Ebénistes, menuisiers et travailleurs assimilés non classés ailleurs

S-Groupe 82 Tailleurs et graveurs de pierres

820 Tailleurs et graveurs de pierres

S-Groupe 83 Ouvriers du façonnage et de l'usinage des métaux

830 Forgerons artisans

831 Forgerons, marteleurs et conducteurs de presse à forger

832 Outilleurs, modeleurs et traceurs

833 Règleurs-conducteurs de machines-outils

834 Conducteurs de machines-outils

835 Conducteurs d'appareils à surfacer, polir et affuter le métal

839 Ouvriers du façonnage et de l'usinage des métaux non classés ailleurs

**S-Groupe 84 Ajusteurs-monteurs et installateurs de machines, mécaniciens de
Précision (électriciens exceptés)**

841 Ajusteurs-monteurs et installateurs de machines

842 Horlogers et mécaniciens de précision

843 Mécaniciens de véhicules à moteurs

844 Mécaniciens de moteurs d'avion

845 Réparateurs de bicyclettes ou vélomoteurs

849 Ajusteurs-monteurs, installateurs de machines et mécaniciens de précision (électriciens exceptés) non classés ailleurs

S-Groupe 85 Electriciens, électroniciens et travailleurs assimilés

851 Ajusteurs électriciens

852 Ajusteurs électroniciens

853 Monteurs en appareillage électrique et électronique

854 Dépanneurs d'appareils récepteurs de radio et de télévision

855 Electriciens d'installation

856 Monteurs d'installations téléphonique et télégraphiques

857 Monteurs de lignes électriques

859 Electriciens, électroniciens et travailleurs assimilés non classés ailleurs

**S-Groupe 86 Opérateurs de station d'émission de radio et de télévision,
opérateurs d'appareils de sonorisation et projectionniste de cinéma.**

861 Opérateurs de station de radio et de télévision

862 Opérateurs d'appareils de sonorisation et projectionniste de cinéma.

**S-Groupe Plombiers, soudeurs, toliers-chaudronniers, monteurs de charpentes et
de structures métalliques**

871 Plombiers et tuyauteurs

872 Soudeurs et oxycoupeurs

873 Teliers et chaudronniers

874 Monteurs de charpentes et de structures métalliques

S-Groupe Joailliers et orfèvres

880 Joailliers et orfèvres

S-Groupe 89 Verriers, Potiers et travailleurs assimilés

891 Souffleurs, mouleurs, tailleurs, meuleurs et polisseurs de verres

892 Potiers et travailleurs assimilés (argiles et produits abrasifs)

- 893 Conducteurs de fours de verrerie et de céramique
- 894 Graveurs de produits vitrifiés
- 895 Peintres décorateurs sur verre et sur céramique
- 899 Verriers potiers et travailleurs assimilés non classés ailleurs.

**S-Groupe 90 Ouvriers de la fabrication d'articles en caoutchouc et en matière
plastique**

- 901 Ouvrier de la fabrication d'articles en caoutchouc et en matière plastique
- 902 Confectionneurs et vulcanisateurs de Pneus

S-groupe 91 Confectionneurs d'articles en papier et en coton

- 910 Confectionneurs d'articles en papier et en coton

S-Groupe 92 Compositeur Typographes et Travailleurs Assimiles

- 921 Compositeurs typographes
- 922 Conducteurs de presses à imprimer
- 923 Stéréotypeurs et clichés-galvanoplaste
- 924 Graveurs d'imprimerie (excepté les photogreveurs)
- 925 Photogreveurs
- 926 Relieurs et travailleurs assimilés
- 927 Developpeurs de photographies en chambre noire
- 928 Encadreurs
- 929 Compositeurs typographes et travailleurs assimilés non classés ailleurs

S-Groupe 93 Peintres

- 931 Peintres en construction
- 939 Peintres non classés ailleurs

8-Groupe Ouvriers a la Production

- 941 Luthiers, facteurs et accordeurs d'instruments de musique
- 942 Vanniers et brossiers
- 943 Ouvriers de la fabrication de produits minéraux non métalliques
- 944 Cordeliers
- 949 Autres ouvriers à la production et assimilés

8-Groupe 95 Maçons, charpentiers et autres travailleurs de la construction.

- 951 Maçon briqueteurs et carreleurs
- 952 Ouvriers en béton armé, cimentiers applicateurs et poseurs de sol en canaux
- 953 Couvreurs
- 954 Charpentiers, menuisiers et parqueteurs
- 955 Platriers
- 956 Installateurs de matériel d'isolation et d'insonorisation
- 957 Vitriers
- 959 Travailleurs de construction non classés ailleurs

8-Groupe 96 Conducteurs de machines et d'installations fixes

- 961 Conducteurs d'installations de production d'énergie
- 969 Conducteurs de machines et d'installations fixes non classés ailleurs

8-Groupe 97 Conducteurs d'engins de manutention et de terrassement, dick et manutentionnaires

- 971 Dockers et manutentionnaires
- 972 Gréeurs et épisseurs de cables
- 973 Conducteurs de Grués et d'autres appareils de levage
- 974 Conducteurs d'engins de terrassement

979 Conducteurs d'engins de manutentions et de terrassement non classé

S-Groupe 98 : Conducteurs d'engins de transport

- 981 Malelot de pont, mariniers et bateliers
- 982 Malelot des salles de machines et des chaufferies
- 983 Conducteurs et chauffeurs de locomotives
- 984 Serre-freins, aiguilleurs et agents de manoeuvre
- 985 Conducteurs de véhicules à moteur
- 986 Conducteurs d'animaux et véhicules à traction animale
- 989 Conducteurs d'engins de transport non classés ailleurs

S-Groupe 99 Manoeuvres non classes ailleurs

- 999 Manoeuvres non classés ailleurs

Groupe X TRAVAILLEURS NE POUVANT ETRE CLASSES SELON LA PROFESSION

- X10 Personnes enquete de leur premier emploi
- X20 Travailleurs ayant fait, au sujet de leur profession, une déclaration imprécise ou insuffisante
- X30 Travailleurs n'ayant déclaré aucune profession
- X40 Elève, Etudiant
- X50 Ménagère
- X60 Retraité
- X70 Mendiant
- X80 Chomeur
- X90 Sans qualification

SIGNIFICATION DES CODES UTILISES POUR LES LANGUES

- 01 Bambara = Malinké-Dioula
- 02 Peulh-Foulfoubé
- 03 Sonraï-Djerma
- 04 Marka ou Maraka, Soninké
- 05 Kassonké
- 06 Senoufo
- 07 Dogon-Kado
- 08 Maure
- 09 Tamacheq ou Bellah
- 10 Bobo-Dafing
- 11 Minianka
- 12 Haoussa
- 13 Samogo
- 14 Bozo-Somono
- 15 Autres langues du Mali
- 16 Autres langues africaines
- 17 Français
- 18 Arabe
- 19 Anglais
- 20 Autres langues étrangères

