





MINISTERE DU PLAN  
-----  
DIRECTION NATIONALE DE LA STATISTIQUE  
ET DE L'INFORMATIQUE  
-----

REPUBLICQUE DU MALI  
Un Peuple-Un But-Un  
-----



# RECENSEMENT GENERAL DE LA POPULATION ET DE L'HABITAT

RESULTATS DEFINITIFS

VOLUME 3: REGION DE SIKASSO

JANVIER, 1990

BUREAU CENTRAL DE RECENSEMENT



AVANT PROPOS

Pour bon nombre de pays africains, les années 70 ont été marqués par l'avènement des opérations de Recensement Général de la Population. Le Mali a réalisé son premier recensement de la population en Décembre 1976. L'expérience acquise au cours de cette première opération a été très utile pour la réalisation du second recensement de la population. Cette expérience a touché entre autres, les aspects suivants:

.mise au point d'une cartographie permettant un découpage systématique de toute l'étendue du territoire

.recrutement, formation et contrôle d'un personnel nombreux

.confection en très grand nombre de documents variés

.exploitation informatique des données;

.établissement de nombreux tableaux.

Le second recensement de la population a été nécessaire non seulement pour la mise en valeur des acquis du recensement de 1976 mais aussi pour l'actualisation des données collectées. Il a été réalisé au cours de la période allant du 1er au 14 Avril 1987. Cette seconde opération permet de saisir efficacement la dynamique interne de la population. En effet, si l'analyse d'un seul recensement permet de dégager les indices à une date donnée, la

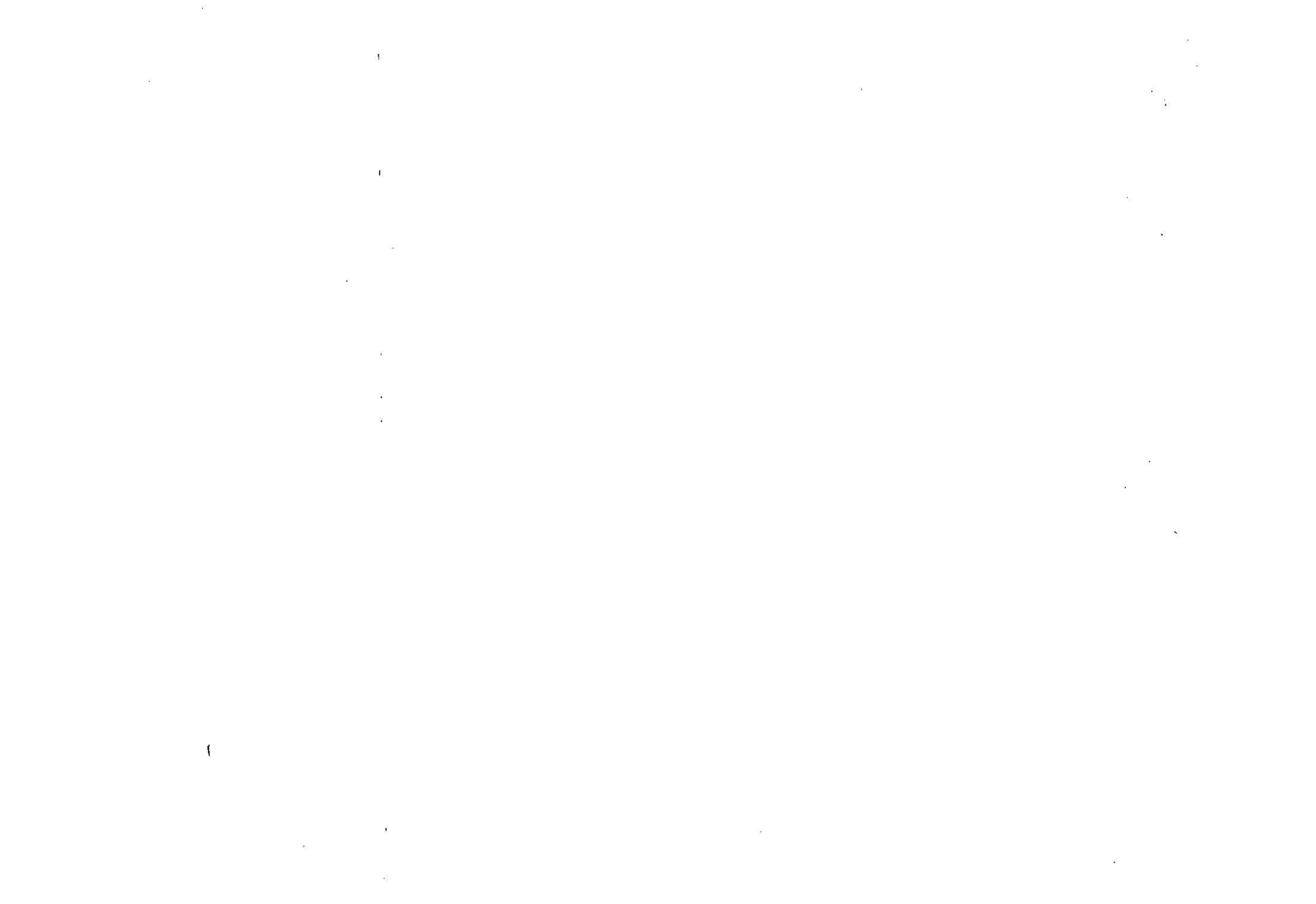

disponibilité des données de plusieurs recensements est nécessaire pour faire des études longitudinales dont les résultats renseignent sur la dynamique des populations.

L'inscription de la préparation du deuxième recensement parmi les objectifs du plan quinquennal 1981-1985 dénote de l'intérêt qu'accordent le Parti, l'Union Démocratique du Peuple Malien (UDPM) et le Gouvernement au suivi régulier de la population dans toutes ses composantes. L'option du parti pour le développement à partir de la base et la persistance de la sécheresse et de la désertification nécessitent une connaissance précise et détaillée des éléments de structure et de dynamique de la population pour prévoir correctement les besoins et élaborer des plans et projets appropriés pour y faire face.

Le phénomène de la sécheresse a entraîné le bouleversement de la répartition spatiale de la population dont l'ampleur ne peut être mesurée qu'à partir des données issues du recensement.

La réalisation du deuxième recensement de la population a été possible grâce à une participation active de plusieurs bailleurs de fonds et à une grande mobilisation au plan national. La publication des résultats définitifs est le témoignage des efforts longs et soutenus consentis par les uns et les autres. La masse d'informations très variées collectées et traitées par micro-ordinateur est présentée sous forme de tableaux soigneusement établis afin de couvrir les besoins des administrateurs, des planificateurs, des politiciens et des chercheurs.

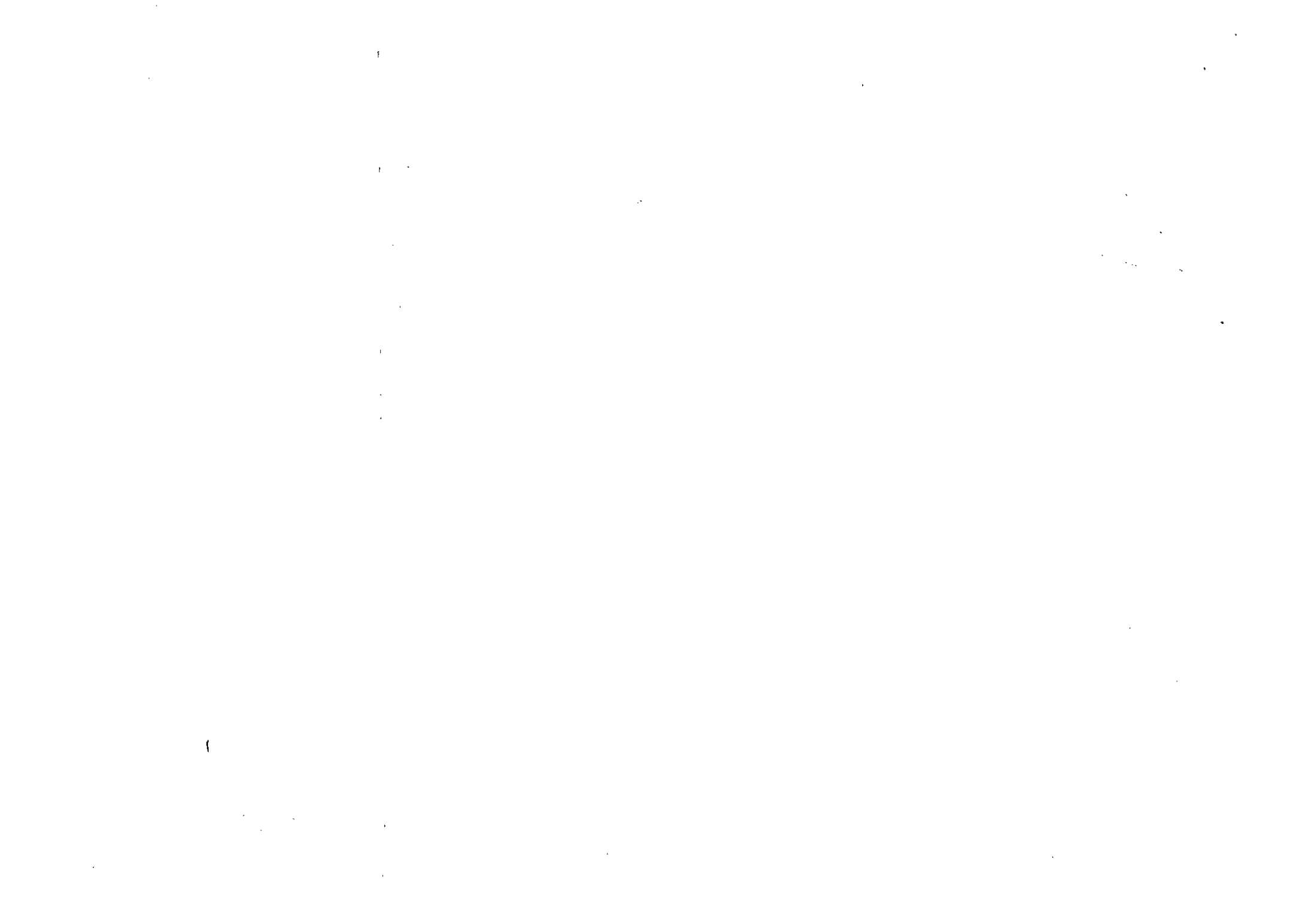



En finançant le deuxième recensement, le Fonds des Nations Unis pour les Activités de Population (FNUAP) a démontré une fois de plus, sa disponibilité à aider le Mali à mieux connaître sa population afin de mieux planifier son développement économique et social. C'est pourquoi, je voudrais au nom du Parti et du Gouvernement lui témoigner toute ma reconnaissance et lui adresser mes vifs remerciements.

Ces remerciements s'adressent également au Programme des Nations Unis pour le Développement (PNUD), au Gouvernement du Canada et au Fonds des Nations Unis pour l'enfance (UNICEF), pour leur contribution très précieuse qui a permis le bon déroulement des travaux de collecte et d'exploitation.

Je ne saurais terminer sans adresser mes félicitations à tous ceux qui ont contribué au succès de cette lourde opération notamment les institutions politiques et administratives, le collectif des enseignants et plus spécialement l'équipe du Bureau Central de Recensement dont la compétence et le dévouement ont permis la réalisation de cette oeuvre gigantesque.

J'ose espérer que ces informations feront oeuvre utile, et je souhaite qu'elles repondent aux besoins de tous les utilisateurs.

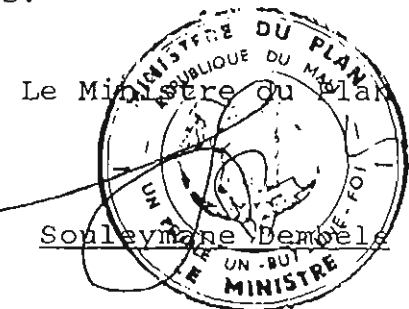

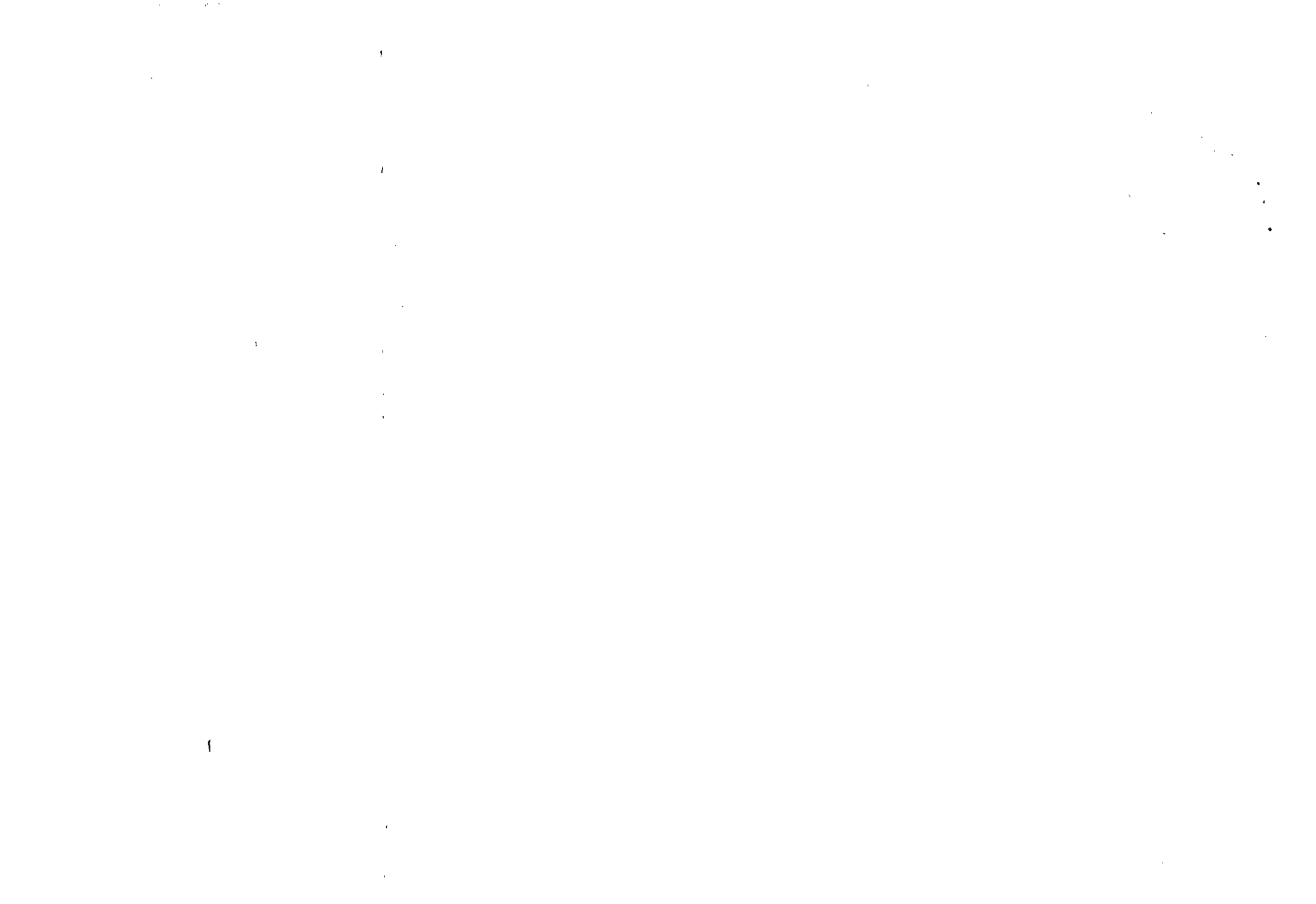

PREFACE

La présente publication fait suite à un rapport provisoire sommaire paru en Juillet 1987. Elle a pour but de fournir l'ensemble des renseignements disponibles à la suite de l'exploitation informatique des données recueillies au cours du second recensement général de la population et de l'habitat mené sur l'ensemble du territoire de la République du 1er au 14 Avril 1987.

Effectué à la demande du gouvernement; le 2ème Recensement général de la population et de l'habitat de 1987 avait pour objectifs:

-l'obtention de données fiables et à jour sur la population totale du Mali, sa structure et sa répartition géographique régionale et administrative;

-l'obtention de données pertinentes sur les caractéristiques démographiques, sociales et économiques de la population;

-le calcul du taux d'accroissement de la population au cours de la période intercensitaire;

-la collecte de données de base sur l'habitat, ce qui n'était pas le cas au premier recensement;

-le renforcement de la capacité de la DNSI à exécuter des opérations statistiques de grande envergure: tels que les recensements et les enquêtes, à traiter et à analyser les données issues de ces opérations;

-l'accumulation d'expériences et de connaissances techniques en matière de recensement de la population.

A l'instar du premier recensement le second a été régi par un ensemble de textes législatifs.

Ces textes se composent comme suit:

-Une ordonnance instituant un recensement général de la population et de l'habitat sur toute l'étendue du territoire national;

-Un décret portant création des organismes chargés du recensement général de la population notamment les commissions nationales et régionales du recensement, le bureau central de recensement et les bureaux régionaux;

-Un arrêté interministériel portant nomination du chef du bureau central de recensement.

Après la mise en place des différentes structures, la préparation technique a démarré par le travail de cartographie. La cartographie du recensement de 1987 a été faite sur la base des travaux cartographiques de celui de 1976. Elle avait pour mission:

-La détermination des coordonnées géographiques (longitude et latitude) des villages pour lesquels ces données n'avaient pas été relevées lors de la cartographie précédente.

-La mise à jour des cartes arrondissements qui consiste à :

\* recenser tous les sites habités,

\* reconstituer les sections d'énumération (SE) et les districts de dénombrement (DD).

\* démembrer les SE dites "jumelées" par l'établissement des croquis des localités de 1000 habitants et plus.

-La mise au net des cartes arrondissement;

-l'élaboration d'un code géographique national.

Les unités géographiques temporaires conçues pour les besoins du recensement sont comme en 1976 le district de dénombrement (DD) et la section d'énumération dont il est utile de rappeler les définitions.

-Le district de dénombrement (DD) est l'aire de travail confiée à un contrôleur. C'est une partie d'un arrondissement comptant environ 5000 habitants en milieu urbain et 2500 habitants en milieu rural;

-La section d'énumération (SE) est une aire de dénombrement confiée à un agent recenseur; elle compte environ 1000 habitants en milieu urbain et 500 habitants en milieu rural.

Les unités géographiques ainsi définies ne concernent que la partie sédentaire du pays. En zone nomade comme au recensement précédent il a été retenu de faire la liste des tribus et fractions, des pistes, circuits ou couloir de transhumance et des différents points d'eau en activité.

Après la cartographie la phase préparatoire s'est poursuivie avec la rédaction des formulaires et concepts, l'exécution de l'enquête pilote, la sensibilisation et l'expédition des différents documents dans les différentes localités du pays.

La phase préparatoire a été suivie par l'exécution des travaux sur le terrain qui s'est concrétisée par les actions suivantes:

-Un recrutement massif du personnel de terrain assuré par le ministère de l'éducation nationale en collaboration avec les autorités administratives régionales et le bureau central de recensement;

-La formation des superviseurs, contrôleurs, chefs d'équipe et agents recenseurs;

-Le dénombrement proprement dit effectué du 1er au 15 Avril 1987;

-La transmission des dossiers au bureau central de recensement;

-La vérification des fiches récapitulatives par le BCR et la mise en forme des tableaux pour la publication des résultats provisoires

-La publication par le BCR en Juillet 1987 des résultats provisoires obtenues à partir de la récapitulation des différentes fiches techniques effectuée par les agents de terrain

Après l'exécution de la collecte des données, le calendrier de travail prévoyait le démarrage de l'exploitation en Octobre 1987. La Direction Nationale de la Statistique a décidé d'exploiter les données du deuxième recensement sur micro-ordinateurs. Il s'agissait d'acquérir 24 machines individuelles de type PC/XT pour la saisie et 3 autres de type PC/AT pour le traitement. Cette solution offrait des avantages non négligeables qui sont:

.Une capacité de traitement sur micro après le recensement,

.Un délai de formation relativement court,

.Un bon fonctionnement de la plupart des logiciels nécessaires au traitement,

.L'expérience de la DNSI sur la saisie sur disquettes.

L'exploitation des données passe par quatre phases qui sont: la codification, la saisie, l'épuration et la tabulation. La codification a commencé en Janvier 1988, son organisation était différente de celle du premier recensement. En effet dans le souci d'une efficacité et une rentabilité dans le travail de codification, quatre sections spécialisées ont été créées suivant les types d'informations contenues dans le questionnaire il s'agit de:

(x)

-La section contrôle, elle était chargée de passer en revue toutes les informations collectées et de procéder à des contrôles de cohérence, de vraisemblance et d'exhaustivité des concessions et des ménages de chaque dossier SE.

-La section géo-habitat, elle s'occupait de la codification des constantes géographiques, des événements des douze derniers mois (naissance et décès) et des données sur l'habitat;

-La section démographique, transcrivait les codes des informations démographiques du questionnaire relatives à toute personne du ménage quelque soit son âge (numéro d'ordre, lien de parenté, sexe etc...)

-La section socio-économique, elle codifiait les informations culturelles et économiques, l'état matrimonial et les naissances vivantes et survivantes des femmes de 12 ans et plus.

Dans la programmation des activités d'exploitation, la saisie des données devait démarrer un mois après le début de la codification afin de faciliter le contrôle, le transport et l'entreposage des documents de base. Ce calendrier initial a été profondément bouleversé en raison du retard accusé dans l'acheminement du matériel informatique qui n'a finalement été installé qu'en Août 1988 soit avec un an de retard sur le calendrier proposé. La saisie des données a débuté en Août 1988 par la formation des agents de saisie. Cette formation a porté sur le système d'exploitation MS-DOS et le logiciel RODE/PC. A la fin de la formation, les agents ont été répartis en trois groupes et les travaux de saisie ont effectivement démarré le 4 Octobre 1988 pour prendre fin le 17 Octobre 1989. L'épuration des fichiers et la tabulation des données se



déroulaient parallèlement à la saisie. En effet des programmes ont été conçus par le BCR à partir des logiciels CONCOR pour l'épuration et CENST-4 pour la production de tous les tableaux.

La présente publication est donc le résultat de ce travail d'exploitation qui a duré deux ans. Les tableaux des données brutes sont consignés dans neuf volumes représentant les sept régions, le district de Bamako, et l'ensemble du pays. Le volume de chaque région et le district de Bamako comprend trois séries qui sont:

- La série population qui contient les tableaux relatifs aux informations démographiques, socio-culturelles, aux naissances et décès.

- La série économique comprend les tableaux concernant l'activité économique de la région.

- La série habitat concerne les tableaux sur l'habitat de la région

Le volume relatif aux données portant sur l'ensemble du pays noté volume 0 comprend quatre tomes qui sont:

- Le tome I qui regroupe les informations sur la population, l'économie et l'habitat;

- Le tome II concerne le répertoire de villages qui donne la répartition de la population résidente par village ou quartier et l'infrastructure existant dans chaque village.

-Les tomes III et IV contiennent respectivement la base de sondage et le découpage censitaire.

Pour permettre aux utilisateurs de mieux comprendre le contenu des résultats qui leur sont présentés dans les différents volumes et tomes, le BCR rapelle les définitions de certains concepts:

-Le village est un ensemble de concessions regroupées sur un espace géographique donné et qui abritent des ménages dépendant d'une même autorité locale ou chefferie.

-La concession est l'espace clôturé ou non à l'intérieur duquel est érigée une ou plusieurs constructions à usage divers (habitation et dépendances, édifices publics ou privés etc...). Sont considérées aussi comme concession, les habitations affectées aux usages administratifs, publics ou religieux, industriels ou commerciaux etc... La concession peut être occupée par un seul ou plusieurs ménages et peut être constituée d'une seule ou plusieurs constructions placée(s) généralement sous la responsabilité d'un chef de concession.

-Le ménage est un groupe d'individus apparentés ou non vivant à l'intérieur d'une concession et pourvoyant ensemble à leurs besoins alimentaires et autres besoins vitaux. De façon générale, les membres d'un ménage reconnaissent l'autorité d'un chef indépendamment du sexe appelé chef de ménage.

-Le résident est toute personne qui a passé six (6) mois ou plus à son lieu actuel de résidence, ou qui a l'intention de s'y installer même si la durée du séjour déjà effectuée est inférieure à six (6) mois.

-Le visiteur est une personne installée dans le ménage depuis moins de six (6) mois et n'ayant pas l'intention de faire plus de six (6) mois, et ayant passé la nuit précédant le passage de l'agent recenseur dans le ménage.

-L'activité principale désigne l'occupation principale durant le mois ayant précédé le recensement des personnes âgées de 6 ans et plus,

-Les nomades sont les populations n'ayant pas d'habitat fixe et qui sont en perpétuel déplacement à la recherche des points d'eau. Ils sont souvent organisés en tribus avec des chefs de tribus et ne pratiquent pas d'agriculture.

-La population de droit ou population résidente est composée des résidents présents (RP) et des absents (RA). C'est cette population qui est retenue officiellement pour la publication.

-La population de fait ou population présente est formée de toutes les personnes que les agents recenseurs ont effectivement vues au moment du dénombrement. Elle comprend les résidents présents (RP) et les visiteurs (V).

Le Bureau Central de Recensement formule le voeu que cette publication puisse répondre aux besoins des utilisateurs et éclairer les prises de décisions en vue d'améliorer les plans de développement économique et social. Les utilisateurs qui n'y trouvent pas l'ensemble des informations statistiques souhaitées peuvent s'adresser au service du Bureau central de Recensement.

Bamako, le 15 Décembre 1989

Le Bureau Central de Recensement

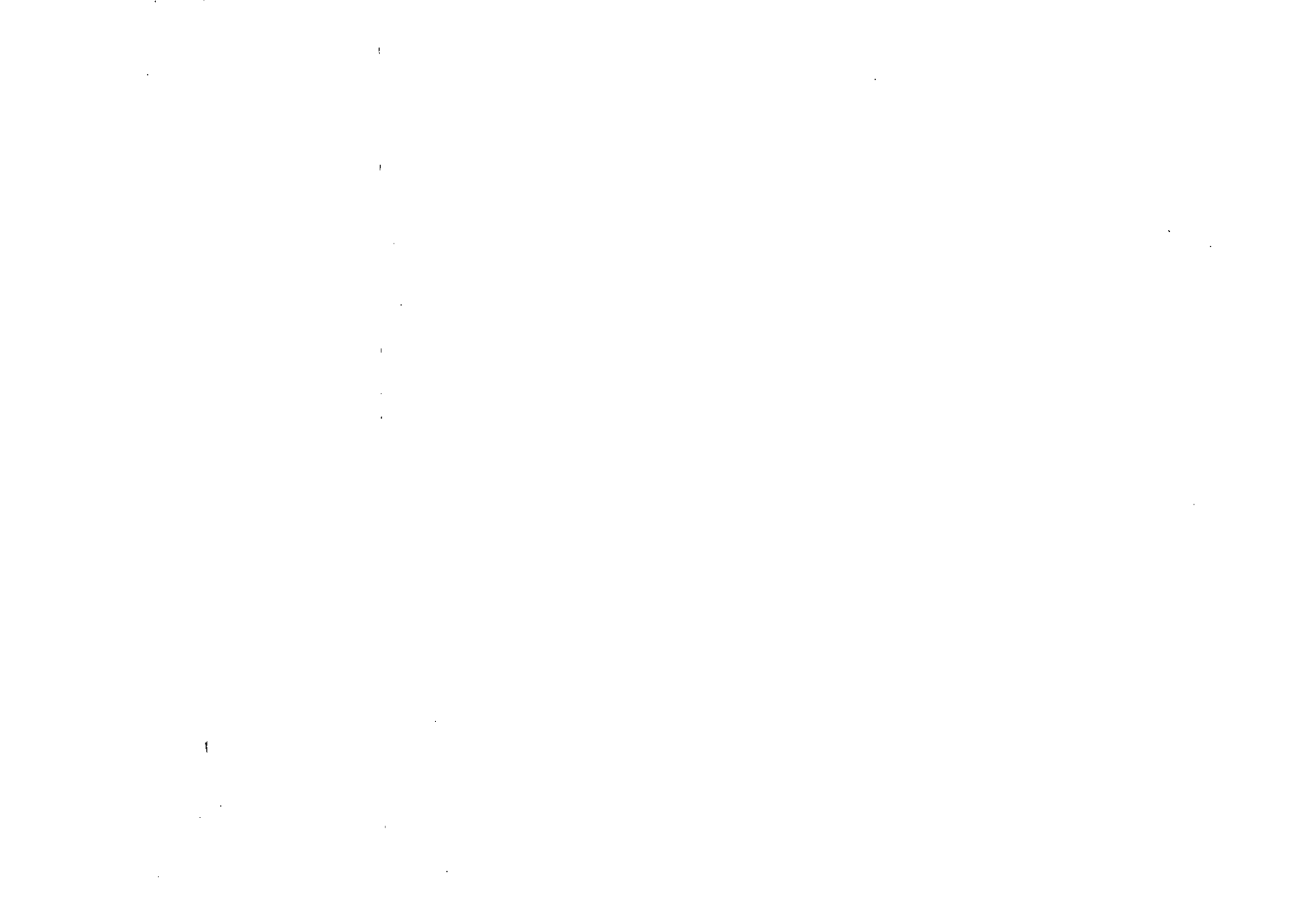

## PERSONNEL DE CONCEPTION

## A. EQUIPE NATIONALE:

## I. Organisation et exécution :

Prénom et Nom	Titre
1. Balla Diallo	Directeur de la D.N.S.I
2. Mohamed Diallo	Directeur Adjt. D.N.S.I
3. Mme Sidibé Fatoumata Dicko	Démographe, chef du B.C.R.
4. Seydou Moussa Traoré	Démographe B.C.R
5. Ousmane Sokona	Démographe B.C.R
6. Sécouba Diarra	Démographe D.N.S.I
7. Mory Moussa Kéita	Démographe B.C.R
8. Souleymane Ba	ITS D.N.S.I.
9. Amadou K. Tall	Agent technique B.C.R
10. Soumana Tagala	Agent technique B.C.R
11. Isidore B. Camara	Cartographe B.C.R
12. Moussa Coulibaly	Cartographe B.C.R
13. Alassane Berthé	Cartographe B.C.R
14. Feu Siméon Coulibaly	Cartographe B.C.R
15. Mme Konaré Kadia née Daou	ITS D.N.S.I
16. Jean Zima Diallo	ITS D.N.S.I
17. Mamadou Magassa	ITS D.N.S.I
18. Drissa Doumbia	ITS D.N.S.I
19. Alain Michel Camara	ITS D.N.P.
20. Keffin Dabo	Démographe D.N.P

(xv)

21. Yamoussa Kéïta	ITS, chef B.R.R Kayes
22. Tiéoulén W. Koné	ITS, chef B.R.R Koulikoro
23. Mamadi Fofana	ITS, chef B.R.R Sikasso
24. Alboumédiane Touré	ITS, chef B.R.R Ségou
25. Maro Diabaté	ITS, chef B.R.R Mopti
26. Oumar Ag Telfi	ITS, chef B.R.R Tombouctou
27. Moriba traoré	ITS, chef B.R.R Gao
28. Bréma Moussa Coulibaly	ITS, chef B.R.R Bamako
29. Yamadou Kéïta	ITS, B.R.R Kayes
30. Hamadoun Sidibé	Démographe M.E.N
31. Mamadou Yorodian Diakité	Démographe M.E.N
32. El Hadj Sidibé	Démographe O.N.M.O.
33. Sékou Traoré	Démographe cellule ONCHO

## II. Exploitation et publication

Prénom et Nom

Titre

1. Balla Diallo	Directeur de la D.N.S.I. jusque Mai 1989.
2. Mohamed Lamine Cissé	Directeur adjoint D.N.S.I
3. Mme Sidibé Fatoumata Dicko	Démographe, chef du B.C.R.
4. Seydou Moussa Traoré	Démographe B.B.R, chef de la Codification et chargé de la tabulation
5. Ousmane Sokona	Démographe B.C.R, chef de la Saisie
6. Moctar Diarra	Informaticien B.C.R chargé de l'épuration
7. Mory Moussa Kéïta	Démographe B.C.R jusque Juin 1988.
8. Amadou K. Tall	Ag. Technique, B.C.R chef d'équipe
9. Soumana Tagala	Ag. Technique, B.C.R chef d'équipe

(xvi)

10. Isidore B. Camara	Cartographe B.C.R
11. Moussa Coulibaly	Cartographe B.C.R
12. Alassane Berthé	Cartographe B.C.R
13. Feu Siméon Coulibaly	Cartographe B.C.R jusqu'en Octobre 89

B. ASSISTANCE TECHNIQUE DES NATIONS UNIES:

I. Organisation et exécution :

Prénom et Nom	Titre
1. Oumar Bocoum	Conseiller régional en cartographie C.E.A
2. Hamady Sow	Conseiller régional en statistiques démographiques MULPOC Niamey

II. Exploitation et publication :

Prénom et Nom	Titre
1. Djamel Edine Benzine	Conseiller régional en informatique C.E.A
2. Jean Marc Hié	Conseiller régional en informatique C.E.A

C. INSTITUT DU SAHEL:

Prénom et Nom	Titre
1. Nassour G. Ouaidou	Démographe CERPOD
2. Baba traoré	Démographe CERPOD
3. Babaly Thiam	Démographe CERPOD





## LISTE DES ABREVIATIONS

A.AFR	:	Autres pays d'Afrique
ACO	:	Actif occupé
ADG	:	Administration publique
ADP	:	Administration privée
AEI	:	Administration étrangère ou internationale
AEPF	:	Agriculture-Elevage-Pêche-Forêt
AF	:	Aides familiaux non énuméré
AM	:	Autres pays du Monde
AO	:	Afrique Occidentale
APP	:	Apprentis
ART	:	Artisanat
ASE	:	Autres services
AUT	:	Autres
AUT.LANGUE	:	Autre langue
BAS	:	Banques-assurances
C	:	Célibataire
1 C.ALPHA.	:	Une campagne d'alphabétisation
>1 C.ALPHA.	:	Plus d'une campagne d'alphabétisation
CHOM	:	Chômeur
COM	:	Commerce
CON	:	Construction
D	:	Divorcé(e)
DIP/TITRE	:	Diplôme ou titre
EGE	:	Electricité-gaz-eau
F	:	Femme

FRANC	:	Français
F1	:	Fondamental 1, premier cycle
F2	:	Fondamental 2, second cycle
Gr-Act	:	Groupe activité principale
H	:	Homme
I	:	Indépendant isolé
IAM	:	Industrie manufacturée
IEX	:	Industrie extractive
INAC	:	Inactif
LN	:	Langue nationale
MA <sub>n</sub>	:	Marié à "n" femmes pour (hommes) ou "n" fois pour (femmes)
Nbr. Conc	:	Nombre de concessions
Nbr. Mén	:	Nombre de ménages
ND	:	Non déclaré
ONCHO	:	Onchocercose
P	:	Patron
PROF	:	Professionnel
POP.RES	:	Population résidente
R	:	Rural
RA	:	Résident absent
RAE	:	Résident absent à l'extérieur du pays
RAI	:	Résident absent à l'intérieur du pays
RIV	:	Rivière
RP	:	Résident présent
RES.ABS.	:	Résident absent
SEC	:	Enseignement secondaire
SG	:	Salarié d secteur public
SP	:	Salarié d secteur privé

SUP : Enseignement supérieur  
T : Total  
TCO : Transport-communication  
TUBERCUL : Tuberculose  
TRYPANO : Trypanosomiase  
T/U/R : Total-Urbain-Rural  
U : Urbain  
V : Visiteur  
VE : Visiteur venant de l'extérieur  
VI : Visiteur venant de l'intérieur du Mali

#### CODES D'INFRASTRUCTURES

Le nombre suivant le code d'infrastructures donne le nombre de fois que cet élément est présent dans la localité.

C : Campement administratif  
D : Dispensaire  
GS : Groupe scolaire  
PC : Premier cycle  
PH : Pharmacie  
PO : Poste  
SC : Second cycle  
SD : Secondaire  
SU : Supérieur  
ROB : Adduction d'eau

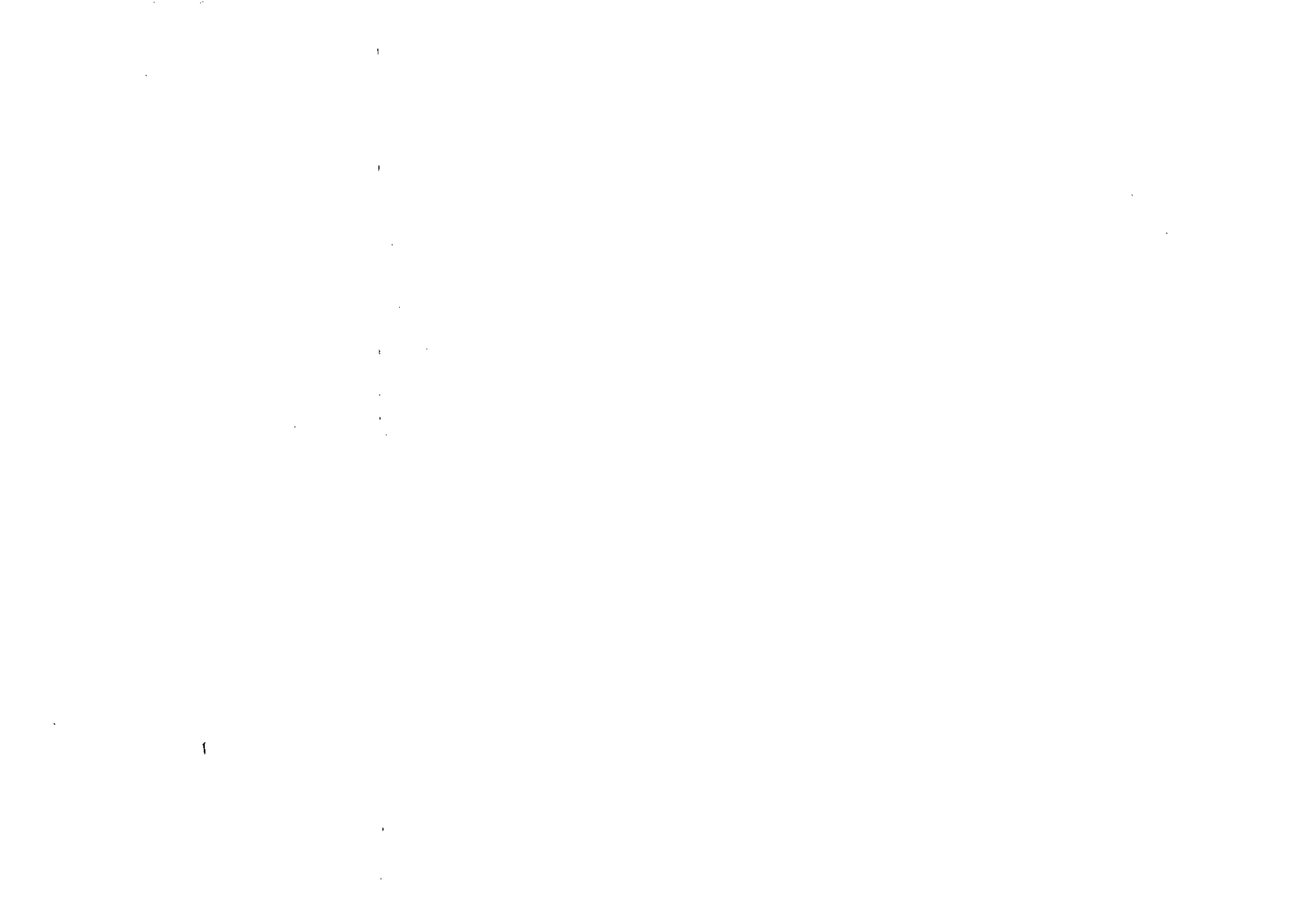

## SOMMAIRE

AVANT-PROPOS.....	ii
PREFACE.....	v
PERSONNEL DE CONCEPTION.....	xiv
Liste des abreviations.....	xvii
SOMMAIRE.....	xx

## SERIE POPULATION

P-1. POPULATION SUIVANT LE SEXE ET LA SITUATION DE RESIDENCE, SUPERFICIE DENSITE, CONCESSIONS ET MENAG'S (REGION, CERCLE, ARRONDISSEMENT, COMMUNE).....	1
P-2. POPULATION SUIVANT LE SEXE, L'AGE ET LA SITUATION DE RESIDENCE (REGION T/R/U, CERCLE, COMMUNE).....	8
P-3. POPULATION RESIDENTE SUIVANT LE SEXE, L'AGE, LE MODE DE VIE ET LA CONNAISSANCE DE LA DATE DE NAISSANCE (REGION T/R/U, CERCLE, ARRONDISSEMENT).....	47
P-4. POPULATION RESIDENTE PAR SEXE ET MODE DE VIE EN FONCTION DE LA TAILLE DE VILLAGE OU DE QUARTIER DES COMMUNES ( REGIONS ).....	86
D-1. POPULATION RESIDENTE SUIVANT LE SEXE L'AGE ET LE LIEU DE NAISSANCE ( REGIONS T/U/R, COMMUNES ).....	87
D-2. POPULATION RESIDENTE SELON LA DUREE DE RESIDENCE DANS LE CERCLE ET LE SEXE ( CERCLES ).....	99
D-3. POPULATION RESIDENTE SELON L'AGE ET LA SURVIE DES PARENTS ( REGIONS T/U/R ).....	100
D-4. POPULATION DU SEXE FEMININ DE 12 ANS ET PLUS SELON L'AGE ET LE NOMBRE D'ENFANTS NES VIVANTS ( REGION T/U/R, COMMUNES ).....	109
D-5. POPULATION DU SEXE FEMININ DE 12 ANS ET PLUS SELON L'AGE ET LE NOMBRE D'ENFANTS SURVIVANTS ( REGION T/U/R, COMMUNES ).....	111
D-6. POPULATION DU SEXE FEMININ DE 12 ANS ET PLUS SELON L'AGE ET LE NOMBRE D'ENFANTS NES VIVANTS ET L'APTITUDE A LIRE ET ECRIRE ( REGION T/U/R, COMMUNES ).....	113
D-7. POPULATION DU SEXE FEMININ DE 12 ANS ET PLUS SELON L'AGE ET LE NOMBRE D'ENFANTS NES VIVANTS ET LA PERNIERE CLASSE FREQUENTEE ( REGION T/U/R, COMMUNES ).....	115

D-8. POPULATION DU SEXE FEMININ DE 12 ANS ET PLUS SELON L'AGE ET LE NOMBRE D'ENFANTS SURVIVANTS ET L'APTITUDE A LIRE ET ECRIRE ( REGION T/U/R, COMMUNES ).....	117
D-9. POPULATION DU SEXE FEMININ DE 12 ANS ET PLUS SELON L'AGE ET LE NOMBRE D'ENFANTS SURVIVANTS ET LA DERNIERE CLASSE FREQUENTEE ( REGION T/U/R, COMMUNES ).....	119
D-10. POPULATION DU SEXE FEMININ DE 12 ANS ET PLUS SELON LA PROFESSION ET LE NOMBRE D'ENFANTS NES VIVANTS ( REGION T/U/R, COMMUNES ).....	121
D-11. POPULATION RESIDENTE FEMININE DE 12 ANS ET + SELON LE NOMBRE D'ENFANTS NES VIVANTS ET LA SITUATION MATRIMONIALE ( REGIONS T/U/R, COMMUNES ).....	139
D-12. NAISSANCES ET DECES DES 12 DERNIERS MOIS SUIVANT LE SEXE ( REGIONS T/U/R, COMMUNES ).....	141
D-13. NAISSANCES DES 12 DERNIERS MOIS SELON LE SEXE ET L'AGE DE LA MERE A L'ACCOUCHEMENT ( REGIONS T/U/R, COMMUNES ).....	143
D-14. DECES DES DOUZE DERNIERS MOIS SUIVANT LE SEXE ET L'AGE ( REGIONS T/U/R, COMMUNES ).....	144
D-15. DECES DE MOINS D'UN AN SUIVANT LE SEXE ET L'AGE ( REGIONS T/U/R, COMMUNES ).....	147
S-1. POPULATION RESIDENTE SELON LA NATIONALITE, LES GRANDS GROUPES D'AGE ET LE SEXE ( REGION T/U/R, COMMUNE ).....	149
S-2. POPULATION RESIDENTE SUIVANT LE SEXE, L'AGE ET LE HANDICAP ( REGION, CERCLES, COMMUNES ).....	152
S-3. POPULATION RESIDENTE DE 6 ANS ET + SELON LA LANGUE MATERNELLE ET LA LANGUE PARLEE ( REGIONS T/U/R, COMMUNES ).....	174
S-4. POPULATION RESIDENTE DE 6 ANS ET + SELON LE SEXE, L'AGE ET L'APTITUDE A LIRE ET ECRIRE ( REGIONS T/U/R, COMMUNES ).....	192
S-5. POPULATION RESIDENTE DE 6 ANS ET + SELON LE SEXE, L'AGE ET LA DERNIERE CLASSE FREQUENTEE ( REGIONS T/U/R, COMMUNES ).....	198
S-6. POPULATION RESIDENTE DE 6 ANS ET + SUIVANT LE SEXE, LA NATIONALITE ET L'APTITUDE A LIRE ET ECRIRE ( REGIONS ).....	204
S-7. POPULATION RESIDENTE DE 6 ANS ET + SUIVANT LE SEXE, LA NATIONALITE ET LA DERNIERE CLASSE FREQUENTEE ( REGIONS ).....	205
S-8. POPULATION RESIDENTE DE 12 ANS ET + SELON L'ETAT MATRIMONIAL, L'AGE ET LE SEXE ( REGIONS T/U/R, COMMUNES ).....	206

S-9. POPULATION FEMININE RESIDENTE DE 12 ANS ET PLUS SUIVANT L'AGE LA SITUATION MATRIMONIALE ET LA DERNIERE CLASSE FREQUENTEE ( REGIONS ).....	209
S-10. POPULATION RESIDENTE MARIEE DE 12 ANS ET PLUS SELON LE NOMBRE D'EPOUSES OU DE MARIAGES CONTRACTES L'AGE ET LE SEXE ( REGIONS T/U/R ).....	212
S-11. REPARTITION DES CHEFS DE MENAGE SUIVANT LE SEXE, L'APTITUDE A LIRE ET ECRIRE ET LA TAILLE DU MENAGE ( REGIONS ).....	213
S-12. REPARTITION DES MENAGES SUIVANT LA TAILLE DU MENAGE, LE SEXE ET L'AGE DU CHEF DE MENAGE ( REGIONS ).....	214
S-13. NOMBRE ET POPULATION DES CONCESSIONS SUIVANT LA TAILLE EN MENAGES ( REGIONS ).....	216
N-1. POPULATION RESIDENTE SUIVANT LE SEXE, L'AGE ET LE MODE DE VIE ( NOMADE OU SEDENTAIRE ) ( REGIONS, CERCLES ).....	217
N-2. POPULATION RESIDENTE DE 6 ANS ET + SELON LE MODE DE VIE L'AGE ET LE TYPE D'ACTIVITE ( REGIONS ).....	221
N-3. POPULATION RESIDENTE DE 12 ANS ET + SELON LE MODE DE VIE L'AGE ET LE STATUT MATRIMONIAL ( REGIONS ).....	222
N-4. POPULATION RESIDENTE DE 12 ANS ET + MARIEE SELON LE NOMBRE D'EPOUSES OU DE MARIAGE, LE MODE DE VIE, L'AGE ET LE SEXE ( REGIONS ).....	223
<b>SERIE ECONOMIQUE</b>	
E-1. POPULATION RESIDENTE DE 6 ANS ET + SUIVANT LE SEXE, L'AGE ET LE TYPE D'ACTIVITE ( REGIONS ).....	224
E-2. POPULATION RESIDENTE DE 6 ANS ET + SUIVANT LE SEXE, LA NATIONALITE ET LE TYPE D'ACTIVITE ( REGIONS ).....	227
E-3. POPULATION RESIDENTE DE 6 ANS ET PLUS SUIVANT LE SEXE, L'AGE, LE TYPE D'ACTIVITE ET L'APTITUDE A LIRE ET A ECRIRE ( REGIONS ).....	228
E-4. POPULATION RESIDENTE DE 6 ANS ET PLUS SUIVANT LE SEXE, L'AGE, LE TYPE D'ACTIVITE ET LA DERNIERE CLASSE FREQUENTEE ( REGIONS ).....	232

E-5. POPULATION RESIDENTE DE 6 ANS ET PLUS SUIVANT LE SEXE, L'AGE, LE TYPE D'ACTIVITE ET LA PROFESSION ( REGIONS ).....	237
E-6. POPULATION RESIDENTE DE 12 ANS ET PLUS SUIVANT LE SEXE, L'AGE, LE TYPE D'ACTIVITE ET LA SITUATION MATRIMONIALE ( REGIONS).....	240
E-7. POPULATION RESIDENTE DE 6 ANS ET PLUS SUIVANT LE SEXE, L'AGE, LA PROFESSION ET LA DERNIERE CLASSE FREQUENTEE ( REGIONS ).....	243
E-8. POPULATION RESIDENTE DE 6 ANS ET PLUS SUIVANT LE SEXE, L'AGE ET LA PROFESSION ( REGIONS ).....	251
E-9. POPULATION ACTIVE OCCUPEE DE 12 ANS ET PLUS SELON LE SEXE, L'AGE, LA PROFESSION ET L'ETAT MATRIMONIAL ( REGIONS ).....	272
E-10. POPULATION ACTIVE OCCUPEE SUIVANT LE SEXE, L'AGE ET L'ACTIVITE PRINCIPALE ( REGIONS ).....	277
E-11. POPULATION ACTIVE OCCUPEE SUIVANT LE SEXE, L'AGE, L'ACTIVITE PRINCIPALE ET LA DERNIERE CLASSE FREQUENTEE ( REGIONS ).....	295
E-12. POPULATION ACTIVE OCCUPEE SUIVANT LE SEXE, L'ACTIVITE PRINCIPALE ET LA BRANCHE DANS L'ACTIVITE PRINCIPALE ( REGIONS ).....	303
E-13. POPULATION ACTIVE OCCUPEE SUIVANT LE SEXE, L'ACTIVITE PRINCIPALE ET LA SITUATION DANS L'ACTIVITE PRINCIPALE ( REGIONS ).....	309
E-14. POPULATION ACTIVE OCCUPEE SUIVANT LE SEXE, L'AGE ET LA BRANCHE DANS L'ACTIVITE PRINCIPALE ( REGIONS ).....	315
E-15. POPULATION ACTIVE OCCUPEE SUIVANT LE SEXE, L'AGE, LA BRANCHE DE L'ACTIVITE PRINCIPALE ET LA DERNIERE CLASSE FREQUENTEE ( REGIONS ).....	317
E-16. POPULATION ACTIVE OCCUPEE SUIVANT LE SEXE, L'AGE ET LA SITUATION DANS L'ACTIVITE PRINCIPALE ( REGIONS ).....	325
E-17. POPULATION ACTIVE OCCUPEE SUIVANT LE SEXE, L'AGE, LA SITUATION DANS L'ACTIVITE PRINCIPALE ET LA DERNIERE CLASSE FREQUENTEE ( REGIONS ).....	326
E-18. POPULATION ACTIVE OCCUPEE SUIVANT LE SEXE, LA BRANCHE ET LA SITUATION DANS L'ACTIVITE PRINCIPALE ( REGIONS ).....	334



SERIE  
POPULATION







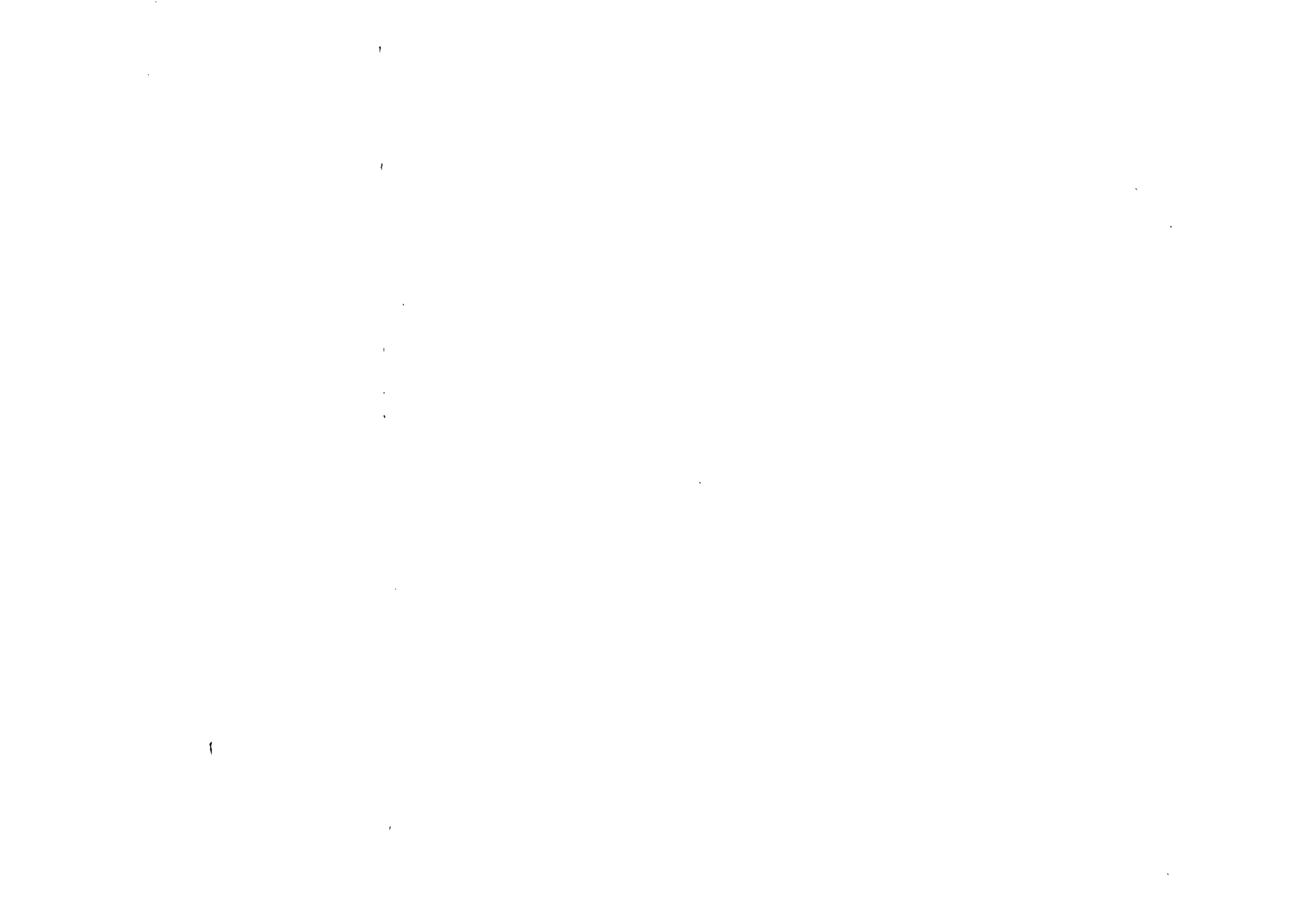

TABLEAU P-1 : POPULATION SUIVANT LE SEXE ET LA SITUATION DE RESIDENCE, SUPERFICIE, DENSITE, CONCESSIONS ET MENAGES  
( REGIONS, CERCLE, ARRONDISSEMENTS, COMMUNES )

DIVISIONS ADMINISTRATIVES	PERSONNES RECENSEES						POPULATION RESIDENTE			SUPERF.	DENS.	CONCE.	MENAGES
	RES. PRES.		RES. ABS.		VISIT.		(RES. PRES + RES. ABS.)						
	HOM.	FEM.	HOM.	FEM.	HOM.	FEM.	HOM.	FEM.	ENS.				
ARRONDISSEMENT DE LOULOUNI													
TOTAL	15721	17452	673	428	129	119	16394	17880	34274	-	-	2367	5380
RURAL	15721	17452	673	428	129	119	16394	17880	34274	-	-	2367	5380
URBAIN	-	-	-	-	-	-	-	-	-	-	-	-	-
ARRONDISSEMENT DE MISSENI													
TOTAL	4628	4951	153	135	80	140	4781	5086	9867	-	-	713	1533
RURAL	4628	4951	153	135	80	140	4781	5086	9867	-	-	713	1533
URBAIN	-	-	-	-	-	-	-	-	-	-	-	-	-
CERCLE DE KOLONDIÉBA													
TOTAL	47187	52756	2488	1924	853	1309	49675	54680	104355	9200	11.3	7918	16050
RURAL	44443	49878	2373	1811	768	1197	46816	51689	98505	-	-	7274	15153
URBAIN	2744	2878	115	113	90	112	2859	2991	5850	-	-	644	897
KOLONDIÉBA - CENTRAL													
TOTAL	13638	14980	679	543	262	370	14317	15523	29840	-	-	2549	4534
RURAL	10894	12102	564	430	172	258	11458	12532	23990	-	-	1905	3637
URBAIN	2744	2878	115	113	90	112	2859	2991	5850	-	-	644	897
ARRONDISSEMENT DE FAKOLA													
TOTAL	8843	10404	543	401	167	278	9386	10805	20191	-	-	1700	3146
RURAL	8843	10404	543	401	167	278	9386	10805	20191	-	-	1700	3146
URBAIN	-	-	-	-	-	-	-	-	-	-	-	-	-
ARRONDISSEMENT DE KADIANA													
TOTAL	10809	11723	450	343	187	248	11259	12066	23325	-	-	1580	3785
RURAL	10809	11723	450	343	187	248	11259	12066	23325	-	-	1580	3785
URBAIN	-	-	-	-	-	-	-	-	-	-	-	-	-
ARRONDISSEMENT DE KEBILA													
TOTAL	8747	10139	439	306	134	232	9186	10445	19631	-	-	1343	2852
RURAL	8747	10139	439	306	134	232	9186	10445	19631	-	-	1343	2852
URBAIN	-	-	-	-	-	-	-	-	-	-	-	-	-
ARRONDISSEMENT DE TOUSSEKÉLA													
TOTAL	5150	5510	377	331	108	181	5527	5841	11368	-	-	746	1733
RURAL	5150	5510	377	331	108	181	5527	5841	11368	-	-	746	1733
URBAIN	-	-	-	-	-	-	-	-	-	-	-	-	-
CERCLE DE KOUTIALA													
TOTAL	134226	139757	4570	3775	1745	2355	138796	143532	282328	7330	38.5	28025	46293
RURAL	105225	110627	3196	2737	1130	1605	108421	113364	221785	-	-	22382	36199
URBAIN	29001	29130	1374	1038	615	750	30375	30168	60543	-	-	5643	10094

TABLEAU P-1 : POPULATION SUIVANT LE SEXE ET LA SITUATION DE RESIDENCE, SUPERFICIE, DENSITE, CONCESSIONS ET MENAGES  
( REGION, CERCLE, ARRONDISSEMENTS, COMMUNES)

DIVISIONS ADMINISTRATIVES	PERSONNES RECENSEES						POPULATION RESIDENTE			SUPERF.	DENS.	CONCE.	MENAGES
	RES. PRES.		RES. ABS.		VISIT.		(RES. PRES + RES. ABS.)						
	HOM.	FEM.	HOM.	FEM.	HOM.	FEM.	HOM.	FEM.	ENS.				
KOUTIALA - CENTRAL													
TOTAL	25046	26711	575	457	177	313	25621	27168	52789	-	-	5615	8555
RURAL	25046	26711	575	457	177	313	25621	27168	52789	-	-	5615	8555
URBAIN	-	-	-	-	-	-	-	-	-	-	-	-	-
ARRONDISSEMENT DE KONSEQUELA													
TOTAL	12817	13548	403	267	104	109	13220	13815	27035	-	-	2463	4386
RURAL	12817	13548	403	267	104	109	13220	13815	27035	-	-	2463	4386
URBAIN	-	-	-	-	-	-	-	-	-	-	-	-	-
ARRONDISSEMENT DE KOUNIANA													
TOTAL	17292	17675	428	513	200	332	17720	18188	35908	-	-	3944	5989
RURAL	17292	17675	428	513	200	332	17720	18188	35908	-	-	3944	5989
URBAIN	-	-	-	-	-	-	-	-	-	-	-	-	-
ARRONDISSEMENT DE MOLOBALA													
TOTAL	16484	16665	759	707	131	268	17243	17372	34615	-	-	3443	5566
RURAL	16484	16665	759	707	131	268	17243	17372	34615	-	-	3443	5566
URBAIN	-	-	-	-	-	-	-	-	-	-	-	-	-
ARRONDISSEMENT DE MPESSOBA													
TOTAL	27239	29621	907	524	416	455	28146	30145	58291	-	-	6242	9662
RURAL	21735	23671	665	375	326	333	22400	24046	46446	-	-	4827	7667
URBAIN	5504	5950	242	149	90	122	5746	6099	11845	-	-	1415	1995
ARRONDISSEMENT DE ZANGASSO													
TOTAL	11851	12357	366	418	192	250	12217	12775	24992	-	-	2090	4036
RURAL	11851	12357	366	418	192	250	12217	12775	24992	-	-	2090	4036
URBAIN	-	-	-	-	-	-	-	-	-	-	-	-	-
COMMUNE DE KOUTIALA													
TOTAL	23497	23180	1132	889	525	628	24629	24069	48698	-	-	4228	8099
RURAL	-	-	-	-	-	-	-	-	-	-	-	-	-
URBAIN	23497	23180	1132	889	525	628	24629	24069	48698	-	-	4228	8099
CERCLE DE YANFOLILA													
TOTAL	56774	60297	3226	3238	1377	1795	60000	63535	123535	8700	14.2	8925	19250
RURAL	54491	57912	3075	3062	1282	1679	57566	60974	118540	-	-	8379	18412
URBAIN	2283	2385	151	176	95	116	2434	2561	4995	-	-	546	838
YANFOLILA - CENTRAL													
TOTAL	10185	10917	626	591	239	318	10811	11508	22319	-	-	1646	3534
RURAL	7902	8532	475	415	144	202	8377	8947	17324	-	-	1100	2696
URBAIN	2283	2385	151	176	95	116	2434	2561	4995	-	-	546	838

TABLEAU P-1 : POPULATION SUIVANT LE SEXE ET LA SITUATION DE RESIDENCE, SUPERFICIE, DENSITE, CONCESSIONS ET MENAGES  
( REGIONS, CERCLE, ARRONDISSEMENTS, COMMUNES)

DIVISIONS ADMINISTRATIVES	PERSONNES RECENSEES						POPULATION RESIDENTE			SUPERF.	DENS.	CONCE.	MENAGES
	REŞ. PRES.		RES. ABS.		VISIT.		(RES. PRES + RES. ABS.)						
	HOM.	FEM.	HOM.	FEM.	HOM.	FEM.	HOM.	FEM.	ENS.				
ARRONDISSEMENT DE DOUSSOUDIANA													
TOTAL	4046	4528	219	215	50	105	4265	4743	9008	-	-	566	1370
RURAL	4046	4528	219	215	50	105	4265	4743	9008	-	-	566	1370
URBAIN	-	-	-	-	-	-	-	-	-	-	-	-	-
ARRONDISSEMENT DE FILAMANA													
TOTAL	3124	3408	159	153	94	107	3283	3561	6844	-	-	498	1189
RURAL	3124	3408	159	153	94	107	3283	3561	6844	-	-	498	1189
URBAIN	-	-	-	-	-	-	-	-	-	-	-	-	-
ARRONDISSEMENT DE GUELENINKORO													
TOTAL	6737	7521	530	549	196	216	7267	8070	15337	-	-	803	2106
RURAL	6737	7521	530	549	196	216	7267	8070	15337	-	-	803	2106
URBAIN	-	-	-	-	-	-	-	-	-	-	-	-	-
ARRONDISSEMENT DE KALANA													
TOTAL	6684	6913	285	253	152	204	6969	7166	14135	-	-	1154	2370
RURAL	6684	6913	285	253	152	204	6969	7166	14135	-	-	1154	2370
URBAIN	-	-	-	-	-	-	-	-	-	-	-	-	-
ARRONDISSEMENT DE KANGARE													
TOTAL	10956	11119	536	617	313	340	11492	11736	23228	-	-	2223	3681
RURAL	10956	11119	536	617	313	340	11492	11736	23228	-	-	2223	3681
URBAIN	-	-	-	-	-	-	-	-	-	-	-	-	-
ARRONDISSEMENT DE SIEKOROLE													
TOTAL	8494	8876	457	384	145	214	8951	9260	18211	-	-	1024	2757
RURAL	8494	8876	457	384	145	214	8951	9260	18211	-	-	1024	2757
URBAIN	-	-	-	-	-	-	-	-	-	-	-	-	-
ARRONDISSEMENT DE YOROBOUGOULA													
TOTAL	6548	7015	414	476	188	291	6962	7491	14453	-	-	1011	2243
RURAL	6548	7015	414	476	188	291	6962	7491	14453	-	-	1011	2243
URBAIN	-	-	-	-	-	-	-	-	-	-	-	-	-
CERCLE DE YOROSSO													
TOTAL	50021	51172	1503	1736	619	972	51524	52908	104432	5200	20.1	13896	20144
RURAL	42556	43695	1245	1546	493	830	43801	45241	89042	-	-	11633	16879
URBAIN	7465	7477	258	190	126	142	7723	7667	15390	-	-	2263	3265
YOROSSO - CENTRAL													
TOTAL	15005	15331	469	502	243	331	15474	15833	31307	-	-	3596	5719
RURAL	13447	13842	397	439	197	282	13844	14281	28125	-	-	3188	5127
URBAIN	1558	1489	72	63	46	49	1630	1552	3182	-	-	408	592



TABLEAU P-1 : POPULATION SUIVANT LE SEXE ET LA SITUATION DE RESIDENCE, SUPERFICIE, DENSITE, CONCESSIONS ET MENAGES  
( REGIONS, CERCLE, ARRONDISSEMENTS, COMMUNES)

DIVISIONS ADMINISTRATIVES	PERSONNES RECENSEES						POPULATION RESIDENTE			SUPERF.	DENS.	CONCE.	MENAGES
	RES. PRES.	RES. ABS.	VISIT.		(RES. PRES + RES. ABS.)		ENS.						
	HOM.	FEM.	HOM.	FEM.	HOM.	FEM.							
ARRONDISSEMENT DE BOURA													
TOTAL	13627	14235	393	542	120	262	14020	14777	28797	-	-	4347	6013
RURAL	13627	14235	393	542	120	262	14020	14777	28797	-	-	4347	6013
URBAIN	-	-	-	-	-	-	-	-	-	-	-	-	-
ARRONDISSEMENT DE KOURI													
TOTAL	16914	17124	515	625	225	351	17429	17749	35178	-	-	4591	6244
RURAL	14305	14549	428	540	163	279	14733	15089	29822	-	-	3862	5317
URBAIN	2609	2575	87	85	62	72	2696	2660	5356	-	-	729	927
ARRONDISSEMENT DE MAHOU													
TOTAL	4475	4482	126	67	31	28	4601	4549	9150	-	-	1362	2168
RURAL	1177	1069	27	25	13	7	1204	1094	2298	-	-	236	422
URBAIN	3298	3413	99	42	18	21	3397	3455	6852	-	-	1126	1746

TABLEAU P-2 : POPULATION SUIVANT LE SEXE, L'AGE ET LA SITUATION DE RESIDENCE  
( REGIONS T/R/U, CERCLES, COMMUNES)

AGE	POPULATION RECENSEE														POPULATION RESIDENTE		
	RES. PRES.		RESIDENTS ABSENTS						VISITEURS						HOM.	FEM.	ENS.
	RAI	RAE	RA	VI	VE	V	HOM.	FEM.	HOM.	FEM.	HOM.	FEM.					
													HOM.	FEM.	HOM.	FEM.	HOM.
REGION DE SIKASSO																	
00 MOIS	1894	1965	50	36	1	2	-	1	46	44	6	6	1	1	1945	2004	3949
01	1929	1891	53	51	6	3	3	-	30	38	1	3	-	1	1991	1945	3936
02	2293	2309	70	69	6	5	3	1	37	43	4	3	-	1	2372	2384	4756
03	2627	2581	70	88	6	7	1	2	51	56	5	8	-	1	2704	2678	5382
04	2207	2293	81	94	5	8	-	2	38	42	2	4	-	-	2293	2397	4690
05	1662	1892	57	52	4	7	2	-	31	41	11	7	1	-	1725	1951	3676
06	2037	2062	63	49	10	10	3	1	37	45	7	14	-	-	2113	2122	4235
07	1677	1624	51	42	6	6	1	1	30	38	5	5	1	1	1735	1673	3408
08	1927	1964	65	66	9	4	1	2	29	36	10	6	-	-	2002	2036	4038
09	1479	1464	49	45	5	9	1	2	24	25	7	5	-	-	1534	1520	3054
10	1340	1374	49	45	9	9	1	2	28	23	5	4	-	-	1399	1430	2829
11	1455	1382	45	52	4	10	-	2	21	20	5	7	-	-	1504	1446	2950
00 ANS	22527	22801	703	689	71	80	16	16	402	451	68	72	3	5	23317	23586	46903
01	22753	22442	568	682	100	81	11	21	391	418	99	97	8	6	23432	23226	46658
02	28639	28729	606	737	100	109	23	19	425	485	81	102	10	8	29368	29594	58962
03	27316	27312	481	625	72	110	11	26	305	339	73	101	3	5	27880	28073	55953
04	26499	26753	374	557	57	92	13	16	219	310	57	74	6	9	26943	27418	54361
00-04	127734	128037	2732	3290	400	472	74	98	1742	2003	378	446	30	33	130940	131897	262837
05	26800	27011	320	571	48	79	8	19	217	342	75	79	5	4	27176	27680	54856
06	21996	21305	292	466	36	89	2	11	137	213	30	43	5	2	22326	21871	44197
07	22115	21678	385	500	55	63	13	15	138	236	35	47	2	3	22568	22256	44824
08	21314	20224	481	510	31	86	14	17	121	227	15	27	-	7	21840	20837	42677
09	18350	17084	451	436	40	56	7	21	89	159	16	25	2	2	18848	17597	36445
05-09	110575	107302	1929	2483	210	373	44	83	702	1177	171	221	14	18	112758	110241	222999
10	20165	18240	476	497	56	73	17	5	126	218	19	22	2	3	20714	18815	39529
11	15756	14438	362	360	51	58	10	16	85	112	16	9	1	5	16179	14872	31051
12	17128	15384	485	473	99	60	15	17	122	193	9	21	2	1	17727	15934	33661
13	14567	13577	422	395	97	52	10	8	106	217	6	10	-	1	15096	14032	29128
14	13815	12967	437	435	118	61	8	6	112	235	19	17	2	6	14378	13469	27847
10-14	81431	74606	2182	2160	421	304	60	52	551	975	69	79	7	16	84094	77122	161216
15	14612	13610	561	683	215	96	15	18	188	360	16	34	1	5	15403	14407	29810
16	10801	12112	486	611	234	89	24	12	110	328	14	21	1	2	11545	12824	24369
17	9956	11742	531	638	287	91	17	17	155	341	10	30	-	7	10791	12488	23279
18	9767	12755	572	665	340	102	20	16	230	409	22	41	3	6	10699	13538	24237
19	8355	9727	546	453	373	69	21	16	149	309	20	27	1	3	9295	10265	19560
15-19	53491	59946	2696	3050	1449	447	97	79	832	1747	82	153	6	23	57733	63522	121255
20	10181	14590	620	685	526	109	35	14	308	528	40	71	6	11	11362	15398	26760
21	6549	7951	387	334	315	69	20	4	126	209	21	29	-	3	7271	8358	15629
22	7457	10160	462	428	371	82	21	12	199	363	27	43	7	8	8311	10682	18993
23	6794	7979	387	329	322	51	12	7	146	237	18	49	2	5	7515	8366	15881
24	6119	7372	351	276	258	47	17	6	115	177	13	31	3	3	6745	7701	14446
20-24	37100	48052	2207	2052	1792	358	105	43	894	1514	119	223	18	30	41204	50505	91709

TABLEAU P-2 : POPULATION SUIVANT LE SEXE, L'AGE ET LA SITUATION DE RESIDENCE  
( REGIONES T/R/U, CERCLES, COMMUNES )

AGE	POPULATION RECENSEE														POPULATION RESIDENTE		
	RES. PRES.		RESIDENTS ABSENTS						VISITEURS						ENS.		
	HOM.	FEM.	RAI		RAE		RA		VI		VE		V				
			HOM.	FEM.	HOM.	FEM.	HOM.	FEM.	HOM.	FEM.	HOM.	FEM.					
REGION DE SIKASSO																	
25	8886	14154	492	587	334	105	25	13	299	405	37	92	4	13	9737	14859	24596
26	6217	8007	307	301	228	43	13	19	147	184	35	29	2	2	6765	8370	15135
27	6991	9273	310	323	284	49	12	10	174	171	32	46	3	4	7597	9655	17252
28	6252	8412	284	267	208	40	11	4	134	179	26	38	-	5	6755	8723	15478
29	4894	5908	223	200	141	19	7	5	87	101	30	26	3	-	5265	6132	11397
25-29	33240	45754	1616	1678	1195	256	68	51	841	1040	160	231	12	24	36119	47739	83858
30	8808	14743	448	467	240	78	24	20	275	335	30	81	2	3	9520	15308	24828
31	4633	5355	174	156	103	30	2	4	83	55	24	18	2	-	4912	5545	10457
32	5447	6836	233	193	109	33	9	5	120	121	37	34	3	-	5798	7067	12865
33	4878	5102	179	121	95	20	5	10	76	76	17	16	2	3	5157	5253	10410
34	4454	4926	180	126	106	33	5	1	58	55	18	15	4	-	4745	5086	9831
30-34	28220	36962	1214	1063	653	194	45	40	612	642	126	164	13	6	30132	38259	68391
35	7345	10406	325	280	166	51	14	10	173	189	31	47	3	4	7850	10747	18597
36	4235	4793	171	148	69	19	7	3	72	58	21	17	4	1	4482	4963	9445
37	4968	5999	172	148	75	28	4	1	76	77	25	17	2	1	5219	6176	11395
38	4491	5029	156	140	86	16	4	3	66	70	15	22	2	-	4737	5188	9925
39	3907	4354	135	108	60	24	3	3	49	37	9	21	-	1	4105	4489	8594
35-39	24946	30581	959	824	456	138	32	20	436	431	101	124	11	7	26393	31563	57956
40	7545	11143	377	348	134	60	15	8	201	212	28	44	4	3	8071	11559	19630
41	3525	3842	108	96	51	15	3	1	42	28	13	11	2	-	3687	3954	7641
42	4043	4581	147	115	58	21	7	-	52	46	16	14	2	-	4255	4717	8972
43	3465	3611	98	90	44	13	7	3	39	37	19	5	1	1	3614	3717	7331
44	3080	2714	77	80	36	15	5	3	29	40	10	4	2	1	3198	2812	6010
40-44	21658	25891	807	729	323	124	37	15	363	363	86	78	11	5	22825	26759	49584
45	5655	6692	232	167	98	23	6	9	124	92	25	25	3	4	5991	6891	12882
46	3124	2855	86	71	48	18	2	2	44	32	9	9	1	1	3260	2946	6206
47	4149	5127	109	120	41	13	-	3	54	30	14	7	1	-	4299	5263	9562
48	3195	3831	89	96	45	14	5	2	49	32	9	6	-	2	3534	3943	7477
49	3032	3369	78	78	26	7	4	1	22	24	8	10	-	-	3140	3455	6595
45-49	19355	21874	594	532	258	75	17	17	293	210	65	57	5	7	20224	22498	42722
50	5926	8516	269	214	104	37	9	6	142	144	17	19	2	3	6308	8773	15081
51	2819	3133	72	68	16	12	2	1	28	11	8	2	1	1	2909	3214	6123
52	3181	3621	105	82	35	11	2	1	42	36	10	7	1	1	3523	3715	7238
53	2854	2312	66	52	28	7	2	-	21	16	5	2	-	-	2950	2371	5321
54	2553	2114	61	46	22	10	1	-	28	21	6	8	1	-	2637	2170	4807
50-54	17333	19696	573	462	205	77	16	8	261	228	46	38	5	5	18327	20243	38570
55	4092	4104	140	88	48	19	6	6	53	55	12	10	1	-	4286	4217	8503
56	2729	2146	75	47	24	6	7	-	25	22	10	4	-	-	2835	2199	5034
57	3494	3826	98	65	29	10	3	1	16	19	12	1	-	-	3824	3902	7726
58	2601	2204	50	33	16	8	-	-	30	23	8	4	1	-	2667	2245	4912
59	2299	1950	57	34	16	6	1	-	13	15	5	2	2	-	2373	1990	4363
55-59	15615	14230	420	267	133	49	17	7	137	134	47	21	4	-	15985	14553	30538

TABLEAU P-2 : POPULATION SUIVANT LE SEXE, L'AGE ET LA SITUATION DE RESIDENCE  
( REGIONS T/R/U, CERCLES, COMMUNES )

AGE	POPULATION RECENSEE														POPULATION RESIDENTE		
	RES. PRES.		RESIDENTS ABSENTS						VISITEURS						HOM.	FEM.	ENS.
	HOM.	FEM.	RAI		RAE		RA		VI		VE		V				
			HOM.	FEM.	HOM.	FEM.	HOM.	FEM.	HOM.	FEM.	HOM.	FEM.	HOM.	FEM.			
REGION DE SIKASSO																	
60	5188	6389	193	143	61	22	13	1	102	122	17	9	3	1	5455	6555	12010
61	2247	1837	47	34	13	4	2	-	11	6	6	2	3	2	2309	1875	4184
62	2827	3001	63	47	22	10	4	-	16	21	5	3	-	1	2916	3058	5974
63	1972	1388	35	29	15	5	2	3	21	13	6	3	-	1	2024	1425	3449
64	1505	1039	31	21	11	6	1	-	8	4	-	2	2	-	1548	1066	2614
60-64	13739	13654	369	274	122	47	22	4	158	166	34	19	8	5	14252	13979	28231
65	2916	2766	76	62	28	6	3	2	33	34	8	2	3	1	3023	2836	5859
66	1479	1109	21	16	6	2	2	1	13	7	2	3	-	-	1508	1128	2636
67	2993	3144	51	47	23	13	2	1	25	11	4	1	-	-	3069	3205	6274
68	1328	1085	26	15	9	7	-	-	6	22	1	-	1	-	1363	1107	2470
69	1494	1260	27	18	5	3	1	-	8	3	-	-	-	-	1527	1281	2808
65-69	10210	9364	201	158	71	31	8	4	85	77	15	6	4	1	10490	9557	20047
70	2570	3036	62	52	20	4	2	-	37	45	4	4	3	1	2654	3092	5746
71	1013	812	14	5	4	-	1	-	5	7	1	-	-	-	1032	817	1849
72	1384	1481	25	14	5	1	1	-	3	10	2	-	1	-	1415	1496	2911
73	786	465	12	6	3	1	-	-	3	2	-	-	1	1	801	472	1273
74	531	289	4	3	-	-	-	-	4	2	1	-	-	-	535	292	827
70-74	6284	6083	117	80	32	6	4	-	52	66	8	4	5	2	6437	6169	12606
75	1267	1129	29	15	11	2	-	-	11	7	-	1	-	-	1307	1146	2453
76	547	413	7	4	3	2	1	-	3	6	-	-	1	-	558	419	977
77	1028	1146	8	8	2	-	-	-	5	1	1	-	-	-	1038	1154	2192
78	475	396	5	5	3	-	-	-	3	7	1	-	-	-	483	401	884
79	364	338	6	5	3	1	1	-	4	-	-	-	-	-	374	344	718
75-79	3681	3422	55	37	22	5	2	-	26	21	2	1	1	-	3760	3464	7224
80+	4357	4046	66	32	16	7	3	-	37	30	3	4	1	-	4442	4085	8527
ND	819	1441	117	88	38	22	11	4	43	69	6	7	2	1	985	1555	2540
TOTAL	609788	650941	18854	19259	7796	2985	662	525	8065	10893	1518	1876	157	183	637100	673710	1310810

TABLEAU P-2 : POPULATION SUIVANT LE SEXE, L'AGE ET LA SITUATION DE RESIDENCE  
( REGIONS T/R/U, CERCLES, COMMUNES)

AGE	POPULATION RECENSEE												POPULATION RESIDENTE				
	RES. PRES.		RESIDENTS ABSENTS						VISITEURS						HOM.	FEM.	ENS.
	HOM.	FEM.	RAI		RAE		RA		VI		VE		V				
			HOM.	FEM.	HOM.	FEM.	HOM.	FEM.	HOM.	FEM.	HOM.	FEM.	HOM.	FEM.			
REGION DE SIKASSO-URBAIN																	
00 MOIS	251	262	7	1	-	-	-	-	12	8	1	1	-	-	258	263	521
01	279	252	9	4	1	-	1	-	9	7	1	2	-	-	290	256	546
02	279	267	8	5	-	-	-	-	11	9	1	-	-	-	287	272	559
03	327	308	6	4	2	-	-	-	11	10	-	-	-	-	335	312	647
04	324	266	11	12	-	1	-	-	6	8	-	2	-	-	335	279	614
05	228	267	10	7	-	1	1	-	3	10	3	1	1	-	239	275	514
06	302	300	10	3	2	-	-	-	11	6	1	5	-	-	314	303	617
07	293	279	4	4	2	-	-	-	4	10	1	1	1	-	299	283	582
08	310	310	4	10	2	-	-	-	9	7	3	-	-	-	316	320	636
09	249	242	7	4	1	-	-	-	4	5	2	1	-	-	257	246	503
10	234	247	8	6	3	1	-	-	7	7	2	-	-	-	245	254	499
11	236	261	6	9	1	2	-	1	8	6	-	3	-	-	243	273	516
00 ANS	3312	3261	90	69	14	5	2	1	95	93	15	16	2	-	3418	3336	6754
01	3446	3257	78	80	13	17	2	2	87	83	10	11	-	2	3539	3356	6895
02	3921	3880	75	89	15	15	3	2	83	105	12	13	2	2	4014	3986	8000
03	3816	3677	89	111	18	11	2	1	42	63	14	9	-	1	3925	3800	7725
04	3453	3527	71	86	9	15	3	3	44	48	6	9	1	1	3536	3631	7167
00-04	17948	17602	403	435	69	63	12	9	351	392	57	58	5	6	18432	18109	36541
05	3516	3506	55	91	9	10	1	5	43	35	12	9	-	-	3581	3612	7193
06	3134	3002	59	66	4	17	-	1	30	39	4	5	-	-	3197	3086	6283
07	3217	3145	59	65	9	6	1	4	16	42	3	10	-	-	3286	3220	6506
08	2960	2889	46	73	3	8	2	5	12	21	1	2	-	-	3011	2975	5986
09	2706	2423	37	58	3	8	-	3	10	25	1	3	-	1	2746	2492	5238
05-09	15533	14965	256	353	28	49	4	18	111	162	21	29	-	1	15821	15385	31206
10	2741	2691	53	53	5	8	3	1	16	26	3	1	-	-	2802	2753	5555
11	2349	2163	40	36	10	6	-	2	8	16	2	-	-	-	2399	2207	4606
12	2534	2376	44	60	8	12	-	3	13	38	-	2	-	-	2586	2451	5037
13	2242	2246	49	63	4	5	-	1	25	49	-	3	-	-	2295	2315	4610
14	2202	2180	52	44	10	9	1	1	18	37	5	3	-	2	2265	2234	4499
10-14	12068	11656	238	256	37	40	4	8	80	166	10	9	-	2	12347	11960	24307
15	2763	2321	74	61	10	9	-	1	40	61	3	8	-	1	2347	2392	4739
16	2053	2081	57	63	15	12	2	1	31	65	1	3	-	1	2107	2157	4264
17	1962	1823	62	47	32	14	3	4	40	55	3	5	-	2	2059	1888	3947
18	2042	2114	73	71	35	9	1	1	86	71	-	8	2	1	2151	2195	4346
19	1735	1647	81	64	31	6	2	3	45	62	2	8	-	-	1849	1720	3569
15-19	10035	9986	347	306	123	50	8	10	242	314	9	32	2	5	10513	10352	20865
20	2038	2237	81	74	46	9	11	3	80	94	5	12	2	3	2176	2323	4499
21	1298	1342	56	64	28	17	2	-	49	52	6	2	-	-	1384	1423	2807
22	1551	1704	71	59	31	16	6	3	70	68	5	6	2	1	1659	1782	3441
23	1351	1392	68	59	26	13	-	2	49	71	4	9	-	2	1445	1466	2911
24	1111	1233	67	50	17	8	1	3	46	46	-	7	1	1	1196	1294	2490
20-24	7349	7908	343	306	148	63	20	11	294	331	20	36	5	7	7860	8288	16148

TABLEAU P-2 : POPULATION SUIVANT LE SEXE, L'AGE ET LA SITUATION DE RESIDENCE  
( REGIONS T/R/U, CERCLES, COMMUNES)

AGE	POPULATION RECENSEE												POPULATION RESIDENTE				
	RES. PRES.		RESIDENTS ABSENTS						VISITEURS						HOM.	FEM.	ENS.
	HOM.	FEM.	RAI		RAE		RA		VI		VE		V				
			HOM.	FEM.	HOM.	FEM.	HOM.	FEM.	HOM.	FEM.	HOM.	FEM.	HOM.	FEM.			
REGION DE SIKASSO-URBAIN																	
25	1679	2170	80	96	41	13	2	1	84	97	9	6	-	3	1802	2280	4082
26	1109	1342	61	50	22	8	2	5	51	48	12	3	2	-	1194	1405	2599
27	1204	1408	51	55	20	7	3	3	48	49	3	10	-	-	1278	1473	2751
28	1178	1349	44	31	24	7	1	2	40	53	7	4	-	1	1247	1389	2636
29	869	902	35	35	12	4	2	-	30	29	4	6	-	-	918	941	1859
25-29	6039	7171	271	267	119	39	10	11	253	276	35	29	2	4	6439	7488	13927
30	1618	2020	81	71	26	13	5	4	60	78	4	11	1	1	1730	2108	3838
31	806	772	32	26	12	6	-	-	22	11	5	4	1	-	850	804	1654
32	1049	1077	43	36	20	6	-	2	32	35	-	8	2	-	1112	1121	2233
33	892	772	24	22	19	3	-	1	17	24	4	1	2	-	935	798	1733
34	749	776	28	16	12	6	-	-	18	20	2	3	2	-	789	798	1587
30-34	5114	5417	208	171	89	34	5	7	149	168	15	27	8	1	5416	5629	11045
35	1404	1549	71	53	24	10	-	2	46	39	4	7	-	-	1499	1614	3113
36	787	736	35	21	8	4	2	-	16	20	2	4	-	-	832	761	1593
37	907	882	29	22	12	10	-	-	21	19	3	3	1	-	948	914	1862
38	742	794	41	25	6	2	-	-	18	20	-	6	1	-	789	821	1610
39	636	662	23	11	6	8	-	-	17	9	-	1	-	-	665	681	1346
35-39	4476	4623	199	132	56	34	2	2	118	107	9	21	2	-	4733	4791	9524
40	1383	1492	72	50	22	11	2	-	35	46	1	7	-	-	1479	1553	3032
41	543	555	15	12	6	4	-	-	13	12	3	1	2	-	564	571	1135
42	675	634	24	15	7	9	3	-	13	16	3	4	-	-	709	658	1367
43	536	492	17	13	1	5	1	-	8	9	3	2	-	-	555	510	1065
44	432	367	7	15	8	3	1	1	7	12	-	-	1	1	448	386	834
40-44	3569	3540	135	105	44	32	7	1	76	95	10	14	3	1	3755	3678	7433
45	944	942	49	29	23	5	1	2	25	18	3	5	-	-	1017	978	1995
46	505	392	16	11	8	5	-	1	8	9	2	5	1	-	529	409	938
47	609	592	22	6	8	1	-	-	12	9	4	2	1	-	639	599	1238
48	505	488	8	12	7	-	-	-	9	9	-	1	-	1	520	500	1020
49	439	357	13	4	3	1	-	-	4	7	1	1	-	-	455	362	817
45-49	3002	2771	108	62	49	12	1	3	58	52	10	14	2	1	3160	2848	6008
50	891	1001	56	21	19	3	1	2	29	36	1	3	-	1	967	1027	1994
51	416	362	16	8	4	1	1	-	7	1	1	-	-	-	437	371	808
52	451	400	22	6	6	2	1	-	7	13	2	2	-	-	480	408	888
53	317	268	13	5	5	-	-	-	8	4	2	1	-	-	335	273	608
54	329	265	7	5	5	1	-	-	8	4	-	1	-	-	341	271	612
50-54	2404	2296	114	45	39	7	3	2	59	58	6	7	-	1	2560	2350	4910
55	626	559	39	10	8	1	2	-	11	7	1	1	-	-	675	570	1245
56	355	274	9	5	5	-	2	-	6	8	-	2	-	-	371	279	650
57	432	430	16	9	6	2	-	-	3	5	1	-	-	-	454	441	895
58	305	218	6	1	1	1	-	-	10	8	-	1	1	-	312	220	532
59	262	182	6	3	1	-	-	-	4	5	-	-	-	-	269	185	454
55-59	1980	1663	76	28	21	4	4	-	34	33	2	4	1	-	2081	1695	3776

TABLEAU P-2 : POPULATION SUIVANT LE SEXE, L'AGE ET LA SITUATION DE RESIDENCE  
( REGIONES T/R/U, CERCLES, COMMUNES )

AGE	POPULATION RECENSEE														POPULATION RESIDENTE		
	RES. PRES.		RESIDENTS ABSENTS						VISITEURS								
			RAI		RAE		RA		VI		VE		V				
	HOM.	FEM.	HOM.	FEM.	HOM.	FEM.	HOM.	FEM.	HOM.	FEM.	HOM.	FEM.	HOM.	FEM.	HOM.	FEM.	ENS.
	REGION DE SIKASSO-URBAIN																
60	561	743	38	20	15	5	1	-	29	33	3	4	-	1	615	768	1383
61	256	200	9	5	3	1	-	-	4	1	1	-	-	-	268	206	474
62	296	354	8	7	3	-	1	-	8	7	1	-	-	1	308	361	669
63	219	169	6	1	2	2	-	1	7	4	-	2	-	-	227	173	400
64	195	131	7	3	-	1	-	-	3	1	-	1	-	-	202	135	337
60-64	1527	1597	68	36	23	9	2	1	51	46	5	7	-	2	1620	1643	3263
65	305	341	11	9	5	1	1	-	7	17	-	-	-	-	322	351	673
66	185	125	1	5	-	1	-	-	4	4	1	2	-	-	186	131	317
67	294	334	5	5	3	-	-	-	7	5	-	1	-	-	302	339	641
68	165	147	1	2	2	2	-	-	1	7	-	-	-	-	168	151	319
69	166	138	1	3	1	1	-	-	1	-	-	-	-	-	168	142	310
65-69	1115	1085	19	24	11	5	1	-	20	33	1	3	-	-	1146	1114	2260
70	230	376	9	11	4	2	-	-	9	11	2	3	-	-	243	389	632
71	111	115	5	2	-	-	-	-	2	2	1	-	-	-	116	117	233
72	136	170	5	1	-	-	-	-	2	2	-	-	1	-	141	171	312
73	103	65	-	-	1	-	-	-	1	-	-	-	-	-	104	65	169
74	61	35	-	1	-	-	-	-	3	1	1	-	-	-	61	36	97
70-74	641	761	19	15	5	2	-	-	17	16	4	3	1	-	665	778	1443
75	116	133	3	4	1	-	-	-	6	2	-	-	-	-	120	137	257
76	64	59	3	1	1	1	-	-	-	3	-	-	-	-	68	61	129
77	117	114	2	1	-	-	-	-	-	-	-	-	-	-	119	115	234
78	50	47	1	-	2	-	-	-	1	1	-	-	-	-	53	47	100
79	37	25	1	-	-	-	-	-	2	-	-	-	-	-	38	25	63
75-79	384	378	10	6	4	1	-	-	9	6	-	-	-	-	398	385	783
80+	379	518	8	4	1	-	-	-	9	1	1	-	1	-	388	522	910
ND	428	444	58	22	18	7	4	-	9	9	-	3	-	-	508	473	981
TOTAL	93991	94381	2880	2573	884	451	87	83	1940	2265	215	296	32	31	97842	97488	195330

TABLEAU P-2 : POPULATION SUIVANT LE SEXE, L'AGE ET LA SITUATION DE RESIDENCE  
( REGION S T/R/U, CERCLES, COMMUNES )

		POPULATION RECENSEE												POPULATION RESIDENTE				
		RES. PRES.		RESIDENTS ABSENTS						VISITEURS								
AGE				RAI	RAE	RA	VI	VE	V									
		HOM.	FEM.	HOM.	FEM.	HOM.	FEM.	HOM.	FEM.	HOM.	FEM.	HOM.	FEM.	HOM.	FEM.	HOM.	FEM.	ENS.
REGION DE SIKASSO-RURAL																		
00	MDIS	1643	1703	43	35	1	2	-	1	34	36	5	5	1	1	1687	1741	3428
01		1650	1639	44	47	5	7	-	-	21	31	-	1	-	1	1701	1689	3390
02		2014	2042	62	64	6	5	3	1	26	34	3	3	-	1	2085	2112	4197
03		2300	2273	64	84	4	7	1	2	40	46	5	8	-	1	2369	2366	4735
04		1883	2027	70	82	5	7	-	2	32	34	2	2	-	-	1958	2118	4076
05		1434	1625	47	45	4	6	1	-	28	31	8	6	-	-	1486	1676	3162
06		1735	1762	53	46	8	10	3	1	26	39	6	9	-	-	1799	1819	3618
07		1384	1345	47	38	4	6	1	1	26	28	4	4	-	1	1436	1390	2826
08		1617	1654	61	56	7	4	1	2	20	29	7	6	-	-	1686	1716	3402
09		1230	1222	42	41	4	9	1	2	20	20	5	4	-	-	1277	1274	2551
10		1106	1127	41	39	6	8	1	2	21	16	3	4	-	-	1154	1176	2330
11		1219	1121	39	43	3	8	-	1	13	14	5	4	-	-	1261	1173	2434
00	ANS	19215	19540	613	620	57	75	14	15	307	358	53	56	1	5	19899	20250	40149
01		19307	19185	490	602	87	64	9	19	304	335	89	86	8	4	19893	19870	39763
02		24718	24849	531	648	85	94	20	17	342	380	69	89	8	6	25354	25608	50962
03		23500	23635	392	514	54	99	9	25	263	276	59	92	3	4	23955	24273	48228
04		23046	23226	303	471	48	77	10	13	175	262	51	65	5	8	23407	23787	47194
00-04		109786	110435	2329	2855	331	409	62	89	1391	1611	321	388	25	27	112508	113788	226296
05		23284	23505	265	480	39	69	7	14	174	307	63	70	5	4	23595	24068	47663
06		18862	18303	233	400	32	72	2	10	107	174	26	38	5	2	19129	18785	37914
07		18898	18533	326	435	46	57	12	11	122	194	32	37	2	3	19282	19036	38318
08		18354	17335	435	437	28	78	12	12	109	206	14	25	-	7	18829	17862	36691
09		15644	14661	414	378	37	48	7	18	79	134	15	22	2	1	16102	15105	31207
05-09		95042	92337	1673	2130	182	324	40	65	591	1015	150	192	14	17	96937	94856	191793
10		17424	15549	423	444	51	65	14	4	110	192	16	21	2	3	17912	16062	33974
11		13407	12275	322	324	41	52	10	14	77	96	14	9	1	5	13780	12665	26445
12		14594	13008	441	413	91	48	15	14	109	155	9	19	2	1	15141	13483	28624
13		12325	11331	373	332	93	47	10	7	81	168	6	7	-	1	12801	11717	24518
14		11613	10787	385	391	108	52	7	5	94	198	14	14	2	4	12113	11235	23348
10-14		69363	62950	1944	1904	384	264	56	44	471	809	59	70	7	14	71747	65162	136909
15		12349	11289	487	622	205	87	15	17	148	299	13	26	1	4	13056	12015	25071
16		8768	10031	429	548	219	77	22	11	79	263	13	18	1	1	9438	10667	20105
17		7994	9919	469	591	255	77	14	13	115	286	7	25	-	5	8732	10600	19332
18		7725	10641	499	594	305	93	19	15	144	338	22	33	1	5	8548	11343	19891
19		6620	8080	465	389	342	63	19	13	104	247	18	19	1	3	7446	8545	15991
15-19		43456	49960	2349	2744	1326	397	89	69	590	1433	73	121	4	18	47220	53170	100390
20		8143	12353	539	611	480	100	24	11	228	434	35	59	4	8	9186	13075	22261
21		5251	6609	331	270	287	52	18	4	77	157	15	27	-	3	5887	6935	12822
22		5906	8456	391	369	340	66	15	9	129	295	22	37	5	7	6652	8900	15552
23		5443	6587	319	270	296	38	12	5	97	166	14	40	2	3	6070	6900	12970
24		5008	6139	284	226	241	39	16	3	69	131	13	24	2	2	5549	6407	11956
20-24		29751	40144	1864	1746	1644	295	85	32	600	1183	99	187	13	23	33344	42217	75561



TABLEAU P-2 : POPULATION SUIVANT LE SEXE, L'AGE ET LA SITUATION DE RESIDENCE  
( REGIONS T/R/U, CERCLES, COMMUNES)

AGE	POPULATION RECENSEE												POPULATION RESIDENTE				
	RES. PRES.		RESIDENTS ABSENTS						VISITEURS						ENS.		
	HOM.	FEM.	RA1		RAE		RA		VI		VE		HOM.	FEM.			
			HOM.	FEM.	HOM.	FEM.	HOM.	FEM.	HOM.	FEM.	HOM.	FEM.					
REGION DE SIKASSO-RURAL																	
25	7207	11984	412	491	293	92	23	12	215	308	28	86	4	10	7935	12579	20514
26	5108	6665	246	251	206	35	11	14	96	136	23	26	-	2	5571	6965	12536
27	5787	7865	259	268	264	42	9	7	126	122	29	36	3	4	6319	8182	14501
28	5074	7063	240	236	184	33	10	2	94	126	19	34	-	4	5508	7334	12842
29	4025	5006	188	165	129	15	5	5	57	72	26	20	3	-	4347	5191	9538
25-29	27201	38583	1345	1411	1076	217	58	40	588	764	125	202	10	20	29680	40251	69931
30	7190	12723	367	396	214	65	19	16	215	257	26	70	1	2	7790	13200	20990
31	3827	4583	142	130	91	24	2	4	61	44	19	14	1	-	4062	4741	8803
32	4398	5759	190	157	89	27	9	3	88	86	37	26	1	-	4686	5946	10632
33	3986	4330	155	99	76	17	5	9	59	52	13	15	-	3	4222	4455	8677
34	3705	4150	152	110	94	27	5	1	40	35	16	12	2	-	3956	4288	8244
30-34	23106	31545	1006	892	564	160	40	33	463	474	111	137	5	5	24716	32630	57346
35	5941	8857	254	227	142	41	14	8	127	150	27	40	3	4	6351	9133	15484
36	3448	4057	136	127	61	15	5	3	56	38	19	13	4	1	3650	4202	7852
37	4061	5117	143	126	63	18	4	1	55	58	22	14	1	1	4271	5262	9533
38	3749	4235	115	115	80	14	4	3	48	50	15	16	1	-	3948	4367	8315
39	3271	3692	112	97	54	16	3	3	32	28	9	20	-	1	3440	3808	7248
35-39	20470	25958	760	692	400	104	30	18	318	324	92	103	9	7	21660	26772	48432
40	6162	9651	305	298	112	49	13	8	166	166	27	37	4	3	6592	10006	16598
41	2982	3287	93	84	45	11	3	1	29	16	10	10	-	-	3123	3383	6506
42	3368	3947	123	100	51	12	4	-	39	30	13	10	2	-	3546	4059	7605
43	2929	3119	81	77	43	8	6	3	31	28	16	3	1	1	3059	3207	6266
44	2648	2347	70	65	28	12	4	2	22	28	10	4	1	-	2750	2426	5176
40-44	18089	22351	672	624	279	92	30	14	287	268	76	64	8	4	19070	23081	42151
45	4711	5750	183	138	75	18	5	7	99	74	22	20	3	4	4974	5913	10887
46	2619	2463	70	60	40	13	2	1	36	23	7	4	-	1	2731	2537	5268
47	3540	4535	87	114	33	12	-	3	42	21	10	5	-	-	3660	4664	8324
48	2890	3343	81	84	38	14	5	2	40	23	9	5	-	1	3014	3443	6457
49	2593	3012	65	74	23	6	4	1	18	17	7	9	-	-	2685	3093	5778
45-49	16353	19103	486	470	209	63	16	14	235	158	55	43	3	6	17064	19650	36714
50	5035	7515	213	193	85	34	8	4	113	108	16	16	2	2	5341	7746	13087
51	2403	2771	56	60	12	11	1	1	21	10	7	2	1	1	2472	2843	5315
52	2930	3221	83	76	29	9	1	1	35	23	8	5	1	1	3043	3307	6350
53	2537	2044	53	47	23	7	2	-	13	12	3	1	-	-	2615	2098	4713
54	2224	1849	54	41	17	9	1	-	20	17	6	7	1	-	2296	1899	4195
50-54	15129	17400	459	417	166	70	13	6	202	170	40	31	5	4	15767	17893	33660
55	3466	3545	101	78	40	18	4	6	42	48	11	9	1	-	3611	3647	7258
56	2374	1872	66	42	19	6	5	-	19	14	10	2	-	-	2464	1920	4384
57	3262	3396	82	56	23	8	3	1	13	14	11	1	-	-	3370	3461	6831
58	2296	1986	44	32	15	7	-	-	20	15	8	3	-	-	2355	2025	4380
59	2037	1768	51	31	15	6	1	-	9	10	5	2	2	-	2104	1805	3909
55-59	13435	12567	344	239	112	45	13	7	103	101	45	17	3	-	13904	12858	26762

TABLEAU P-2 : POPULATION SUIVANT LE SEXE, L'AGE ET LA SITUATION DE RESIDENCE  
( REGIONS T/R/U, CERCLES, COMMUNES )

AGE	POPULATION RECENSEE														POPULATION RESIDENTE		
	RES. PRES.		RESIDENTS ABSENTS						VISITEURS						HOM.	FEM.	ENS.
	RAI	RAE	RA	VI	VE	V	HOM.	FEM.	HOM.	FEM.	HOM.	FEM.					
	HOM.	FEM.	HOM.	FEM.	HOM.	FEM.	HOM.	FEM.	HOM.	FEM.	HOM.	FEM.	HOM.	FEM.	ENS.		
REGION DE SIKASSO-RURAL																	
60	4627	5646	155	123	46	17	12	1	73	89	14	5	3	-	4840	5787	10627
61	1991	1637	38	29	10	3	2	-	7	5	5	2	3	2	2041	1669	3710
62	2531	2647	55	40	19	10	3	-	8	14	4	3	-	2608	2697	5305	
63	1753	1219	29	28	13	3	2	2	14	9	6	1	-	1797	1252	3049	
64	1310	908	24	18	11	5	1	-	5	3	-	1	2	-	1346	931	2277
60-64	12212	12057	301	238	99	38	20	3	107	120	29	12	8	3	12632	12336	24968
65	2611	2425	65	53	23	5	2	2	26	17	8	2	3	1	2701	2485	5186
66	1294	984	20	11	6	1	2	1	9	3	1	1	-	-	1322	997	2319
67	2699	2810	46	42	20	13	2	1	18	6	4	-	-	-	2767	2866	5633
68	1163	938	25	13	7	5	-	-	5	15	1	-	1	-	1195	956	2151
69	1328	1122	26	15	4	2	1	-	7	3	-	-	-	-	1359	1139	2498
65-69	9095	8279	182	134	60	26	7	4	65	44	14	3	4	1	9344	8443	17787
70	2340	2660	53	41	16	2	2	-	28	34	2	1	3	1	2411	2703	5114
71	902	697	9	3	4	-	1	-	3	5	-	-	-	-	916	700	1616
72	1248	1311	20	13	5	1	1	-	1	8	2	-	-	-	1274	1325	2599
73	683	400	12	6	2	1	-	-	2	2	-	-	1	1	697	407	1104
74	470	254	4	2	-	-	-	-	1	1	-	-	-	-	474	256	730
70-74	5643	5322	98	65	27	4	4	-	35	50	4	1	4	2	5772	5391	11163
75	1151	996	26	11	10	2	-	-	5	5	-	1	-	-	1187	1009	2196
76	483	354	4	3	2	1	1	-	3	3	-	-	1	-	490	358	848
77	911	1032	6	7	2	-	-	-	5	1	1	-	-	-	919	1039	1958
78	425	349	4	5	1	-	-	-	2	6	1	-	-	-	430	354	784
79	327	313	5	5	3	1	1	-	2	-	-	-	-	-	336	319	655
75-79	3297	3044	45	31	18	4	2	-	17	15	2	1	1	-	3362	3079	6441
80+	3978	3528	58	28	15	7	3	-	28	29	2	4	-	-	4054	3563	7617
NO	391	997	59	66	20	15	7	4	34	60	6	4	2	1	477	1082	1559
TOTAL	515797	556560	15974	16686	6912	2534	575	442	6125	8628	1303	1580	125	152	539258	576222	1115480

TABLEAU P-2 : POPULATION SUIVANT LE SEXE, L'AGE ET LA SITUATION DE RESIDENCE  
( REGIONS T/R/U, CERCLES, COMMUNES)

AGE	POPULATION RECENSEE												POPULATION RESIDENTE				
	RES. PRES.		RESIDENTS ABSENTS						VISITEURS						HOM.	FEM.	ENS.
	RAI	RAE	RA	VI	VE	V	HOM.	FEM.	HOM.	FEM.	HOM.	FEM.					
													HOM.	FEM.	HOM.	FEM.	HOM.
CERCLE DE SIKASSO																	
00 MOIS	494	528	14	8	1	-	-	1	10	8	1	1	-	-	509	537	1046
01	660	626	13	11	-	1	2	-	7	10	-	-	-	-	675	638	1313
02	721	670	17	10	2	-	-	-	6	10	2	-	-	-	740	680	1420
03	772	792	10	14	1	-	-	-	11	6	-	3	-	-	783	806	1589
04	616	642	19	24	-	2	-	-	9	13	2	3	-	-	635	668	1303
05	456	522	7	17	-	1	1	-	11	6	1	-	1	-	464	540	1004
06	560	549	19	14	2	2	-	-	12	11	4	5	-	-	581	565	1146
07	461	454	10	8	2	2	-	-	7	5	-	1	1	-	473	464	937
08	537	560	13	10	1	1	-	-	6	8	4	3	-	-	551	571	1122
09	442	421	12	7	2	1	1	1	4	8	3	1	-	-	457	430	887
10	367	415	11	8	3	-	-	1	8	6	2	-	-	-	381	424	805
11	452	431	9	10	1	4	-	-	4	6	1	3	-	-	462	445	907
00 ANS	6538	6610	154	141	15	14	4	3	95	97	20	20	2	-	6711	6768	13479
01	6935	6755	134	167	27	20	5	3	89	74	26	28	2	2	7101	6945	14046
02	7983	8029	117	164	19	29	5	3	89	104	28	31	2	2	8124	8225	16349
03	7289	7361	99	143	25	29	4	3	64	64	19	30	-	3	7417	7536	14953
04	7015	7067	88	121	20	24	4	2	48	70	16	25	1	2	7127	7214	14341
00-04	35760	35822	592	736	106	116	22	14	385	409	109	134	7	9	36480	36688	73168
05	7224	7380	77	123	8	22	1	3	39	72	21	23	1	1	7310	7528	14838
06	6066	5826	68	95	7	31	-	4	20	42	7	14	-	2	6141	5956	12097
07	6281	6158	96	114	12	12	4	2	29	39	9	9	-	2	6393	6286	12679
08	5762	5679	114	125	9	21	3	2	27	49	2	7	-	2	5888	5827	11715
09	5419	5036	127	95	18	10	2	4	21	32	5	4	-	-	5566	5145	10711
05-09	30752	30079	482	552	54	96	10	15	136	234	44	57	1	7	31298	30742	62040
10	5619	5186	131	114	13	27	2	-	30	42	5	6	-	-	5765	5327	11092
11	4865	4623	92	112	14	22	2	3	25	23	7	3	1	2	4973	4760	9733
12	4825	4411	124	120	29	21	1	4	32	35	1	10	2	-	4979	4556	9535
13	4562	4327	122	120	22	19	-	2	28	42	1	5	-	-	4706	4468	9174
14	4187	3872	108	117	40	14	3	-	24	51	6	4	1	2	4338	4003	8341
10-14	20058	22419	577	583	118	103	8	9	139	193	20	28	4	4	24761	23114	47875
15	4207	3854	143	137	63	26	3	5	51	62	5	11	1	1	4416	4022	8438
16	3335	3557	136	133	79	28	7	1	41	58	7	7	-	-	3557	3719	7276
17	3041	3413	143	131	102	31	2	2	70	70	3	13	-	1	3288	3577	6865
18	2847	3671	164	139	94	19	2	3	91	77	5	12	1	1	3107	3832	6939
19	2550	3151	144	106	105	23	4	3	61	70	6	6	-	-	2803	3283	6086
15-19	15980	17646	730	646	443	127	18	14	314	337	26	49	2	3	17171	18433	35604
20	2955	4014	145	132	137	22	13	3	93	99	17	17	2	2	3250	4171	7421
21	1993	2559	120	73	82	22	3	1	50	53	3	13	-	1	2198	2655	4853
22	2187	3053	114	97	106	19	3	3	78	82	10	7	2	3	2410	3172	5582
23	2042	2481	99	93	81	21	5	3	55	61	7	13	-	1	2227	2598	4825
24	1894	2326	90	75	86	21	4	3	41	36	3	9	-	2	2074	2425	4499
20-24	11071	14433	568	470	492	105	28	13	317	331	40	59	4	9	12159	15021	27180

TABLEAU P-2 : POPULATION SUIVANT LE SEXE, L'AGE ET LA SITUATION DE RESIDENCE  
( REGIONS T/R/U, CERCLES, COMMUNES).

AGE	POPULATION RECENSEE												POPULATION RESIDENTE				
	RES. PRES.		RESIDENTS ABSENTS						VISITEURS						HOM.	FEM.	ENS.
	RA1	RAE	RA	VI	VE	V	HOM.	FEM.	HOM.	FEM.	HOM.	FEM.					
	HOM.	FEM.	HOM.	FEM.	HOM.	FEM.							HOM.	FEM.	HOM.	FEM.	HOM.
	CERCLE DE SIKASSO																
25	2440	3725	125	122	76	24	5	3	78	100	6	25	-	3	2646	3874	6520
26	1803	2325	76	79	52	15	2	3	52	38	10	4	2	2	1933	2422	4355
27	2066	2703	79	58	66	14	1	4	57	38	14	18	1	1	2212	2779	4991
28	1919	2428	84	60	52	14	1	1	37	40	8	4	-	-	2056	2503	4559
29	1437	1771	74	42	27	5	1	2	27	25	13	6	-	-	1539	1820	3359
25-29	9665	12952	438	361	273	72	10	13	251	241	51	57	3	6	10386	13398	23784
30	2195	3459	101	109	35	21	4	6	77	69	9	17	1	-	2335	3595	5930
31	1415	1708	47	49	33	9	-	-	25	12	9	7	1	-	1495	1766	3261
32	1595	2083	51	45	42	6	-	-	34	29	12	9	-	-	1688	2134	3822
33	1522	1652	55	34	29	6	1	1	23	21	8	8	2	-	1607	1693	3300
34	1439	1608	48	30	28	11	-	-	16	19	7	6	1	-	1515	1649	3164
30-34	8166	10510	302	267	167	53	5	7	175	150	45	47	5	-	8640	10837	19477
35	1936	2829	89	74	37	13	5	3	51	43	7	14	-	1	2067	2919	4986
36	1194	1358	43	30	11	2	4	1	24	14	7	5	1	1	1252	1391	2643
37	1437	1875	53	36	22	10	-	-	27	21	11	4	-	-	1512	1921	3433
38	1294	1497	46	46	18	3	1	1	23	12	2	8	-	-	1359	1547	2906
39	1130	1388	40	29	9	11	1	3	14	11	2	4	-	-	1180	1431	2611
35-39	6991	8947	271	215	97	39	11	8	139	101	29	35	1	2	7370	9209	16579
40	1964	2695	94	71	28	15	-	2	54	43	10	12	1	2	2086	2783	4869
41	1085	1220	35	25	11	8	-	-	10	11	4	6	-	-	1131	1253	2384
42	1146	1260	41	20	19	6	-	-	17	12	7	5	-	-	1206	1286	2492
43	1063	1106	27	24	7	3	3	2	11	13	5	1	-	-	1100	1135	2235
44	997	851	21	15	9	5	2	1	8	13	2	1	-	1	1029	872	1901
40-44	6255	7132	218	155	74	37	5	5	100	92	28	25	1	3	6552	7329	13881
45	1466	1791	68	44	22	5	-	1	34	15	2	8	1	1	1556	1841	3397
46	883	845	25	14	14	4	1	1	13	9	3	2	1	-	923	864	1787
47	1264	1806	30	28	10	1	-	-	20	7	3	4	1	-	1304	1835	3139
48	1014	1237	30	25	16	1	1	-	11	8	4	2	-	1	1061	1263	2324
49	935	1146	19	22	7	3	2	1	4	6	4	3	-	-	963	1172	2135
45-49	5562	6825	172	133	69	14	4	3	82	45	16	19	3	2	5807	6975	12782
50	1457	1965	69	53	21	3	3	2	37	29	6	5	1	1	1550	2023	3573
51	906	1078	26	20	6	5	1	-	7	4	2	-	-	-	939	1103	2042
52	1148	1150	41	25	10	5	-	-	9	7	6	3	-	-	1199	1180	2379
53	1015	661	19	13	4	2	1	-	5	4	5	1	-	-	1039	676	1715
54	911	555	24	8	6	-	1	-	7	3	2	3	-	-	942	563	1505
50-54	5437	5409	179	119	47	15	6	2	65	47	21	12	1	1	5669	5545	11214
55	1262	1058	32	25	14	2	1	1	17	15	4	1	-	-	1309	1086	2395
56	878	643	31	13	4	-	3	-	9	10	3	2	-	-	916	656	1572
57	1340	1311	30	23	6	2	1	-	6	6	3	-	-	-	1377	1336	2713
58	824	518	9	8	9	1	-	-	12	5	3	2	1	-	842	527	1369
59	825	541	15	12	2	-	-	-	4	5	-	1	1	-	842	553	1395
55-59	5129	4071	117	81	35	5	5	1	48	41	13	6	2	-	5286	4158	9444

TABLEAU P-2 : POPULATION SUIVANT LE SEXE, L'AGE ET LA SITUATION DE RESIDENCE  
( REGIONS T/R/U, CERCLES, COMMUNES )

AGE	POPULATION RECENSEE														POPULATION RESIDENTE		
	RES. PRES.		RESIDENTS ABSENTS						VISITEURS						HOM.	FEM.	ENS.
	HOM.	FEM.	RAI		RAE		RA		VI		VE		V				
			HOM.	FEM.	HOM.	FEM.	HOM.	FEM.	HOM.	FEM.	HOM.	FEM.	HOM.	FEM.			
CERCLE DE SIKASSO																	
0	1174	1420	43	28	9	5	2	-	36	29	4	3	-	1	1228	1453	2681
1	659	531	12	10	1	-	-	-	5	2	2	-	1	1	672	541	1213
2	912	1099	15	12	6	4	-	-	6	11	1	-	-	-	933	1115	2048
3	459	321	3	4	2	2	-	2	2	3	2	2	-	-	464	329	793
4	356	274	9	3	1	1	1	-	5	3	-	-	1	-	367	278	645
5-64	3560	3645	82	57	19	12	3	2	54	48	9	5	2	2	3664	3716	7380
5	705	664	16	18	6	-	-	-	9	7	2	-	1	-	727	682	1409
6	413	332	3	2	2	-	1	1	4	1	1	2	-	-	419	335	754
7	1067	1206	16	18	7	2	-	1	8	4	4	1	-	-	1090	1227	2317
8	359	255	6	4	2	1	-	-	2	9	-	-	-	-	367	260	627
69	550	462	16	5	1	2	-	-	2	-	-	-	-	-	567	469	1036
65-69	3094	2919	57	47	18	5	1	2	25	21	7	3	1	-	3170	2973	6143
70	547	619	15	9	7	3	-	-	17	12	-	3	-	1	569	631	1200
71	275	243	4	3	-	-	-	-	3	3	1	-	-	-	279	246	525
72	583	720	6	6	1	-	1	-	-	5	-	-	-	-	591	726	1317
73	196	89	6	2	1	1	-	-	1	-	-	-	-	1	203	92	295
74	141	83	-	-	-	-	-	-	2	1	1	-	-	-	141	83	224
70-74	1742	1754	31	20	9	4	1	-	23	21	2	3	-	2	1783	1778	3561
75	355	259	3	10	-	-	-	-	4	1	-	-	-	-	358	269	627
76	159	116	4	1	1	1	-	-	1	2	-	-	1	-	164	118	282
77	461	530	4	5	2	-	-	-	2	-	-	-	-	-	467	535	1002
78	96	87	1	2	-	-	-	-	1	2	-	-	-	-	97	89	186
79	103	105	2	3	-	1	-	-	1	-	-	-	-	-	105	109	214
75-79	1174	1097	14	21	3	2	-	-	9	5	-	-	1	-	1191	1120	2311
80+	997	917	12	6	3	1	-	-	8	4	1	-	1	-	1012	924	1936
ND	256	494	40	14	13	11	-	-	6	23	-	4	1	-	309	519	828
TOTAL	175649	187071	4882	4483	2040	817	137	108	2276	2343	461	543	40	50	182708	192479	375187

TABLEAU P-2 : POPULATION SUIVANT LE SEXE, L'AGE ET LA SITUATION DE RESIDENCE  
( REGIONS T/R/U, CERCLES, COMMUNES )

AGE	POPULATION RECENSEE												POPULATION RESIDENTE			
	RES. PRES.		RESIDENTS ABSENTS						VISITEURS				HOM.	FEM.	ENS.	
	HOM.	FEM.	RAI		RAE		RA		VI		VE					V
			HOM.	FEM.	HOM.	FEM.	HOM.	FEM.	HOM.	FEM.	HOM.	FEM.				
COMMUNE DE SIKASSO																
00 MOIS	82	84	5	1	-	-	-	-	2	-	1	-	-	87	85	172
01	126	113	5	1	-	-	1	-	3	3	-	-	-	132	114	246
02	113	97	3	1	-	-	-	-	5	2	1	-	-	116	98	214
03	108	109	1	2	-	-	-	-	3	1	-	-	-	109	111	220
04	121	105	3	4	-	1	-	-	1	2	-	2	-	124	110	234
05	90	98	3	2	-	-	-	-	1	-	-	-	1	93	100	193
06	102	104	4	2	-	-	-	-	7	3	-	2	-	106	106	212
07	91	93	3	3	2	-	-	-	2	2	-	-	1	96	96	192
08	109	104	1	1	-	-	-	-	3	2	1	-	-	110	105	215
09	88	92	2	2	-	-	-	-	1	1	1	1	-	90	94	184
10	104	101	2	1	1	-	-	-	1	3	2	-	-	107	102	209
11	80	96	-	1	1	2	-	-	2	2	-	1	-	81	99	180
00 ANS	1214	1196	32	21	4	3	1	-	31	23	5	7	2	1251	1220	2471
01	1336	1264	27	31	3	5	1	-	24	22	3	3	1	1367	1300	2667
02	1551	1509	21	31	4	9	1	1	23	27	5	8	1	1577	1550	3127
03	1403	1381	26	27	5	2	-	-	16	16	6	2	1	1434	1410	2844
04	1280	1354	27	27	4	2	-	-	13	15	3	6	1	1311	1383	2694
00-04	6784	6704	133	137	20	21	3	1	107	103	22	26	3	6940	6863	13803
05	1290	1278	22	27	2	6	-	1	11	12	4	2	-	1314	1312	2626
06	1153	1091	13	17	-	7	-	-	4	8	3	3	-	1166	1115	2281
07	1242	1235	10	19	3	-	1	1	6	17	2	3	-	1256	1255	2511
08	1072	1087	13	29	1	3	1	-	2	4	-	2	-	1087	1119	2206
09	991	916	9	12	-	2	-	-	2	9	1	2	-	1000	930	1930
05-09	5748	5607	67	104	6	18	2	2	25	50	10	12	-	5823	5731	11554
10	997	1007	20	12	-	6	1	-	3	6	3	1	-	1018	1025	2043
11	915	815	12	14	5	3	-	1	3	4	2	-	-	932	833	1765
12	937	881	8	17	4	3	-	-	5	12	-	2	-	949	901	1850
13	870	886	14	23	-	3	-	-	5	19	-	2	-	884	912	1796
14	850	854	13	15	4	4	1	-	5	20	2	2	1	868	873	1741
10-14	4569	4443	67	81	13	19	2	1	21	61	7	7	1	4651	4544	9195
15	869	907	17	17	5	3	-	-	15	21	2	6	-	891	927	1818
16	801	897	14	11	7	7	1	1	16	23	1	3	-	823	916	1739
17	826	765	15	14	11	6	1	2	20	26	2	2	-	853	787	1640
18	851	886	18	23	9	2	-	1	36	19	-	2	1	878	912	1790
19	711	684	19	22	5	4	1	-	27	20	2	2	-	736	710	1446
15-19	4058	4139	83	87	37	22	3	4	114	109	7	15	1	4181	4252	8433
20	839	882	18	12	12	4	6	2	27	25	3	5	1	875	900	1775
21	561	609	20	22	6	8	-	-	24	19	1	2	-	587	639	1226
22	677	661	21	21	12	4	1	3	37	30	3	2	2	711	689	1400
23	535	554	16	23	10	5	-	1	29	27	3	3	1	561	583	1144
24	453	500	14	22	9	5	1	2	19	12	-	4	1	477	529	1006
20-24	3065	3206	89	100	49	26	8	8	136	113	10	16	3	3211	3340	6551

TABLEAU P-2 : POPULATION SUIVANT LE SEXE, L'AGE ET LA SITUATION DE RESIDENCE  
( REGIONS T/R/U, CERCLES, COMMUNES)

AGE	POPULATION RECENSEE												POPULATION RESIDENTE				
	RES. PRES.		RESIDENTS ABSENTS						VISITEURS						HOM.	FEM.	ENS.
	HOM.	FEM.	RAI		RAE		RA		VI		VE		V				
			HOM.	FEM.	HOM.	FEM.	HOM.	FEM.	HOM.	FEM.	HOM.	FEM.	HOM.	FEM.			
COMMUNE DE SIKASSO																	
25	634	814	27	34	10	5	1	-	27	37	1	3	-	-	672	853	1525
26	448	491	16	18	6	4	-	2	22	16	5	1	2	-	470	515	985
27	495	549	19	13	5	4	-	2	17	18	1	4	-	-	519	568	1087
28	508	532	16	11	7	1	-	1	12	17	3	1	-	-	531	545	1076
29	351	344	18	8	1	3	-	-	10	11	2	1	-	-	370	355	725
25-29	2436	2730	96	84	29	17	1	5	88	99	12	10	2	-	2562	2836	5398
30	639	757	38	19	9	6	2	2	20	24	1	8	1	-	688	784	1472
31	305	307	14	13	6	-	-	-	6	3	3	2	1	-	325	320	645
32	451	408	9	11	10	3	-	-	15	12	-	5	-	-	470	422	892
33	377	292	10	6	7	2	-	-	5	6	1	1	2	-	394	300	694
34	323	288	13	3	3	3	-	-	7	8	2	2	-	-	339	294	633
30-34	2095	2052	84	52	35	14	2	2	53	53	7	18	4	-	2216	2120	4336
35	522	579	26	19	5	4	-	-	14	9	-	2	-	-	553	602	1155
36	299	275	16	9	3	-	2	-	7	5	1	2	-	-	320	284	604
37	339	342	12	4	7	2	-	-	13	8	-	1	-	-	358	348	706
38	296	310	16	11	3	1	-	-	6	6	-	4	-	-	315	322	637
39	220	224	9	4	2	3	-	-	9	6	-	1	-	-	231	231	462
35-39	1676	1730	79	47	20	10	2	-	49	34	1	10	-	-	1777	1787	3564
40	521	481	27	9	7	6	-	-	10	11	-	4	-	-	555	496	1051
41	204	201	5	2	1	2	-	-	5	6	1	1	-	-	210	205	415
42	258	205	13	4	5	1	-	-	2	5	1	1	-	-	276	210	486
43	203	166	7	3	-	2	1	-	-	7	1	-	-	-	211	171	382
44	159	149	3	-	2	1	-	1	1	3	-	-	-	1	164	151	315
40-44	1345	1202	55	18	15	12	1	1	18	32	3	6	-	1	1416	1233	2649
45	297	303	14	9	8	2	-	1	6	1	-	4	-	-	319	315	634
46	194	141	7	1	5	1	-	-	3	2	1	1	1	-	206	143	349
47	240	201	15	1	3	-	-	-	6	1	-	1	1	-	258	202	460
48	188	184	4	2	3	-	-	-	3	2	-	1	-	-	195	186	381
49	158	94	6	-	1	-	-	-	2	1	-	-	-	-	165	94	259
45-49	1077	923	46	13	20	3	-	1	20	7	1	7	2	-	1143	940	2083
50	305	312	21	6	6	1	1	1	4	7	-	-	-	1	333	320	653
51	175	137	6	2	4	-	1	-	2	-	1	-	-	-	186	139	325
52	185	134	10	2	3	2	-	-	1	2	2	1	-	-	198	138	336
53	113	86	3	2	2	-	-	-	1	-	2	1	-	-	118	88	206
54	129	79	1	1	2	-	-	-	2	2	-	1	-	-	132	80	212
50-54	907	748	41	13	17	3	2	1	10	11	5	3	-	1	967	765	1732
55	215	170	9	5	2	-	-	-	6	2	1	-	-	-	226	175	401
56	130	90	2	3	1	-	1	-	3	3	-	1	-	-	134	93	227
57	185	150	5	5	1	-	-	-	2	2	1	-	-	-	191	155	346
58	94	63	-	-	1	1	-	-	4	3	-	1	1	-	95	64	159
59	81	43	1	-	1	-	-	-	2	2	-	-	-	-	83	43	126
55-59	705	516	17	13	6	1	1	-	17	12	2	2	1	-	729	530	1259

TABLEAU P-2 : POPULATION SUIVANT LE SEXE, L'AGE ET LA SITUATION DE RESIDENCE  
( REGIONS T/R/U, CERCLES, COMMUNES )

AGE	POPULATION RECENSEE												POPULATION RESIDENTE				
	RES. PRES.		RESIDENTS ABSENTS						VISITEURS						HOM.	FEM.	ENS.
	HOM.	FEM.	RAI		RAE		RA		VI		VE		V				
			HOM.	FEM.	HOM.	FEM.	HOM.	FEM.	HOM.	FEM.	HOM.	FEM.	HOM.	FEM.			
COMMUNE DE SIKASSO																	
60	168	228	20	7	7	2	1	-	14	10	-	3	-	1	196	237	433
61	73	66	1	-	1	-	-	-	3	-	-	-	-	-	75	66	141
62	80	135	-	4	-	-	-	-	3	4	-	-	-	-	80	139	219
63	49	38	-	-	-	1	-	1	1	1	-	2	-	-	49	40	89
64	67	38	4	-	-	-	-	-	1	1	-	-	-	-	71	38	109
60-64	437	505	25	11	8	3	1	1	22	16	-	5	-	1	471	520	991
65	75	89	5	2	1	-	-	-	3	5	-	-	-	-	81	91	172
66	65	53	-	2	-	-	-	-	2	1	-	1	-	-	65	55	120
67	115	126	2	2	1	-	-	-	3	3	-	1	-	-	118	128	246
68	47	60	-	1	1	-	-	-	1	6	-	-	-	-	48	61	109
69	67	51	1	2	-	1	-	-	-	-	-	-	-	-	68	54	122
65-69	369	379	8	9	3	1	-	-	9	15	-	2	-	-	380	389	769
70	71	119	1	4	1	2	-	-	5	4	-	2	-	-	73	125	198
71	34	49	1	1	-	-	-	-	-	2	1	-	-	-	35	50	85
72	56	82	-	-	-	-	-	-	-	1	-	-	-	-	56	82	138
73	40	17	-	-	1	-	-	-	1	-	-	-	-	-	41	17	58
74	18	17	-	-	-	-	-	-	1	1	1	-	-	-	18	17	35
70-74	219	284	2	5	2	2	-	-	7	8	2	2	-	-	223	291	514
75	44	40	1	3	-	-	-	-	3	-	-	-	-	-	45	43	88
76	28	25	1	1	1	1	-	-	-	1	-	-	-	-	30	27	57
77	48	46	2	-	-	-	-	-	-	-	-	-	-	-	50	46	96
78	12	18	1	-	-	-	-	-	-	1	-	-	-	-	13	18	31
79	14	10	1	-	-	-	-	-	1	-	-	-	-	-	15	10	25
75-79	146	139	6	4	1	1	-	-	4	2	-	-	-	-	153	144	297
80+	114	163	2	1	-	-	-	-	3	-	1	-	1	-	116	164	280
ND	182	216	29	8	10	6	-	-	3	4	-	2	-	-	221	230	451
TOTAL	35932	35686	929	787	291	179	28	27	706	729	90	143	17	11	37180	36679	73859



TABLEAU P-2 : POPULATION SUIVANT LE SEXE, L'AGE ET LA SITUATION DE RESIDENCE  
( REGIONS T/R/U, CERCLES, COMMUNES)

AGE	POPULATION RECENSEE												POPULATION RESIDENTE				
	RES. PRES.		RESIDENTS ABSENTS						VISITEURS						ENS.		
	HOM.	FEM.	RA1		RAE		RA		VI		VE		HOM.	FEM.			
			HOM.	FEM.	HOM.	FEM.	HOM.	FEM.	HOM.	FEM.	HOM.	FEM.					
CERCLE DE BOUGOUNI																	
0 MOIS	257	277	11	9	-	-	-	-	11	5	1	2	-	1	268	286	554
1	249	250	10	6	1	-	-	-	7	6	-	1	-	-	260	256	516
2	372	434	20	19	2	-	-	-	6	8	-	-	-	-	394	453	847
3	415	391	25	27	-	1	-	-	13	21	3	1	-	-	440	419	859
4	309	390	15	25	1	1	-	-	10	8	-	-	-	-	325	416	741
5	233	285	19	10	1	3	-	-	7	11	5	1	-	-	253	298	551
6	317	334	12	6	2	-	-	1	5	13	-	2	-	-	331	341	672
7	276	241	13	15	1	1	1	-	8	9	1	-	-	-	291	257	548
8	318	318	13	18	4	-	1	-	3	3	3	-	-	-	336	336	672
9	235	213	11	10	1	4	-	-	3	3	1	1	-	-	247	227	474
10	221	216	12	12	-	4	-	-	4	4	-	-	-	-	233	232	465
11	226	227	14	12	2	1	-	-	4	3	1	2	-	-	242	240	482
10 ANS	3428	3576	175	169	15	15	2	1	78	94	15	10	-	1	3620	3761	7381
11	3766	3542	126	159	14	19	-	4	89	98	20	12	4	-	3906	3724	7630
12	4709	4723	158	171	17	23	4	2	92	106	14	9	2	3	4888	4919	9807
13	4644	4539	120	127	7	16	-	5	63	80	17	18	2	1	4771	4687	9458
14	4666	4628	99	133	10	10	3	1	62	77	12	4	3	2	4778	4772	9550
15-04	21213	21008	678	759	63	83	9	13	384	455	78	53	11	7	21963	21863	43826
15	4581	4611	65	139	10	14	1	2	58	77	13	9	1	1	4657	4766	9423
16	3899	3632	69	129	7	12	-	1	40	53	9	6	-	-	3975	3774	7749
17	3535	3471	83	113	17	12	-	1	29	58	5	11	-	1	3635	3597	7232
18	3605	3334	111	114	2	17	2	1	24	37	3	4	-	2	3720	3466	7186
19	3122	2818	104	117	4	12	1	5	18	29	-	4	1	-	3231	2952	6183
15-09	18742	17866	432	612	40	67	4	10	169	254	30	34	2	4	19218	18555	37773
10	3486	3064	91	91	13	11	1	-	26	45	1	4	-	1	3591	3166	6757
11	2706	2399	78	81	13	12	2	3	9	16	2	2	-	1	2799	2495	5294
12	3004	2592	117	121	20	15	3	4	22	52	1	3	-	-	3144	2732	5876
13	2430	2192	87	86	20	14	3	1	18	51	1	-	-	-	2540	2293	4833
14	2363	2196	98	100	28	8	3	-	21	54	2	5	-	1	2492	2304	4796
10-14	13989	12443	471	479	94	60	12	8	96	218	7	14	-	3	14566	12990	27556
15	2540	2557	141	243	51	20	2	3	34	111	1	-	-	2	2734	2823	5557
16	1772	2125	133	204	58	18	5	5	16	82	1	2	-	1	1968	2352	4320
17	1631	1982	140	223	75	12	2	2	18	106	1	1	-	2	1848	2219	4067
18	1601	2030	128	192	84	19	6	3	34	110	2	3	-	1	1819	2244	4063
19	1373	1488	135	129	104	8	6	2	29	100	3	1	-	1	1618	1627	3245
15-19	8917	10182	677	991	372	77	21	15	131	509	8	7	-	7	9987	11265	21252
20	1599	2483	144	172	155	21	9	-	41	138	2	15	1	4	1907	2676	4583
21	1035	1126	102	91	86	12	2	-	16	56	4	2	-	-	1225	1229	2454
22	1236	1622	109	112	99	19	5	2	21	89	3	13	-	1	1449	1755	3204
23	981	1290	94	74	90	7	1	-	14	43	2	11	-	2	1166	1371	2537
24	931	1225	93	55	60	7	2	-	22	34	3	9	1	-	1086	1287	2373
20-24	5782	7746	542	504	490	66	19	2	114	360	14	50	2	7	6833	8318	15151

TABLEAU P-2 : POPULATION SUIVANT LE SEXE, L'AGE ET LA SITUATION DE RESIDENCE  
( REGIONS T/R/U, CERCLES, COMMUNES)

AGE	POPULATION RECENSEE												POPULATION RESIDENTE				
	RES. PRES.		RESIDENTS ABSENTS						VISITEURS						HOM.	FEM.	ENS.
	HOM.	FEM.	RAI		RAE		RA		VI		VE		V				
			HOM.	FEM.	HOM.	FEM.	HOM.	FEM.	HOM.	FEM.	HOM.	FEM.	HOM.	FEM.			
CERCLE DE BOUGOUNI																	
25	1293	2463	114	115	94	18	4	-	48	79	8	12	2	3	1505	2596	4101
26	928	1305	74	61	72	7	2	2	20	38	8	4	-	-	1076	1375	2451
27	1016	1513	81	74	75	10	3	2	19	24	4	9	2	-	1175	1599	2774
28	928	1395	53	59	53	8	5	-	26	29	3	8	-	2	1039	1462	2501
29	763	971	50	48	46	5	4	1	11	18	1	4	1	-	863	1025	1888
25-29	4928	7647	372	357	340	48	18	5	124	188	24	37	5	5	5658	8057	13715
30	1446	2620	100	96	62	18	2	3	49	64	4	14	1	-	1610	2737	4347
31	722	893	35	29	25	7	-	1	17	11	2	2	-	-	782	930	1712
32	793	1077	52	29	17	6	2	1	13	27	3	5	-	-	864	1113	1977
33	653	809	35	28	22	3	1	1	9	12	3	1	-	1	711	841	1552
34	661	791	44	34	27	2	2	-	12	7	2	1	-	-	734	827	1561
30-34	4275	6190	266	216	153	36	7	6	100	121	14	23	1	1	4701	6448	11149
35	1044	1701	64	47	38	9	3	1	21	25	4	4	-	1	1149	1758	2907
36	629	885	42	38	19	4	1	-	7	8	3	2	1	-	691	927	1618
37	687	943	40	30	17	5	1	-	11	14	3	2	-	1	745	978	1723
38	741	905	32	32	25	3	-	-	14	15	4	7	1	-	798	940	1738
39	609	728	31	25	21	-	1	-	10	8	2	3	-	1	662	753	1415
35-39	3710	5162	209	172	120	21	6	1	63	70	16	18	2	3	4045	5356	9401
40	1202	2111	88	78	31	11	4	1	33	32	2	5	-	1	1325	2201	3526
41	596	647	27	23	11	2	1	-	10	4	2	-	1	-	635	672	1307
42	640	789	42	26	16	4	1	-	8	7	-	2	-	-	699	819	1518
43	542	612	20	25	15	2	1	1	6	7	2	1	-	-	578	640	1218
44	488	481	24	20	11	2	2	-	3	7	1	1	-	1	525	503	1028
40-44	3468	4640	201	172	84	21	9	2	60	57	7	8	2	1	3762	4835	8597
45	901	1234	46	32	28	4	3	1	20	22	3	3	1	1	978	1271	2249
46	506	494	18	24	11	3	-	-	5	5	-	1	-	-	535	521	1056
47	616	688	24	31	6	4	-	1	7	6	1	1	-	-	646	724	1370
48	586	642	23	22	8	3	1	-	9	1	1	1	-	1	618	667	1285
49	443	541	16	18	4	-	1	-	3	4	1	1	-	-	464	559	1023
45-49	3052	3599	127	127	57	14	5	2	44	38	6	7	1	2	3241	3742	6983
50	974	1642	53	46	24	8	-	-	23	28	2	2	1	-	1051	1696	2747
51	457	612	10	19	3	2	-	1	5	3	1	-	1	-	470	634	1104
52	544	657	20	15	7	3	1	-	6	6	-	-	-	-	572	675	1247
53	472	495	18	16	7	1	-	-	5	1	-	-	-	-	497	512	1009
54	435	473	14	16	4	5	-	-	6	4	-	1	1	-	453	494	947
50-54	2882	3879	115	112	45	19	1	1	45	42	3	3	3	-	3043	4011	7054
55	586	734	33	16	11	7	-	1	8	7	3	4	-	-	630	758	1388
56	407	430	12	6	4	1	-	-	2	6	-	1	-	-	423	437	860
57	530	664	29	12	9	1	-	-	5	2	3	-	-	-	568	677	1245
58	411	452	16	8	1	2	-	-	5	2	1	-	-	-	428	462	890
59	393	387	25	9	2	-	1	-	5	5	-	-	-	-	421	396	817
55-59	2327	2667	115	51	27	11	1	1	25	22	7	5	-	-	2470	2730	5200

TABLEAU P-2 : POPULATION SUIVANT LE SEXE, L'AGE ET LA SITUATION DE RESIDENCE  
( REGIONS T/R/U, CERCLES, COMMUNES)

AGE	POPULATION RECENSEE												POPULATION RESIDENTE				
	RES. PRES.		RESIDENTS ABSENTS						VISITEURS						HOM.	FEM.	ENS.
	HOM.	FEM.	RAI		RAE		RA		VI		VE		V				
			HOM.	FEM.	HOM.	FEM.	HOM.	FEM.	HOM.	FEM.	HOM.	FEM.	HOM.	FEM.			
CERCLE DE BOUGOUNI																	
60	965	1235	52	21	14	4	6	-	15	20	3	3	-	-	1037	1260	2297
61	388	315	19	7	2	1	1	-	-	1	2	-	2	-	410	323	733
62	490	465	16	13	5	1	-	-	2	3	1	2	-	1	511	479	990
63	454	285	18	11	5	-	-	-	5	-	-	-	-	1	477	296	773
64	325	220	10	7	3	4	-	-	-	-	-	-	-	-	338	231	569
60-64	2622	2520	115	59	29	10	7	-	22	24	6	5	2	2	2773	2589	5362
65	570	501	14	13	6	2	1	-	3	11	1	-	-	-	591	516	1107
66	251	201	10	5	2	1	1	-	3	1	-	-	-	-	264	207	471
67	469	471	12	6	4	2	-	-	4	2	-	-	-	-	485	479	964
68	285	234	9	4	4	4	-	-	1	2	-	-	-	-	298	242	540
69	252	223	5	6	3	-	-	-	1	-	-	-	-	-	260	229	489
65-69	327	1630	50	34	19	9	2	-	12	16	1	-	-	-	1898	1673	3571
70	502	687	10	13	4	1	-	-	6	12	1	1	-	-	516	701	1217
71	187	141	5	-	3	-	-	-	1	1	-	-	-	-	195	141	336
72	201	155	7	4	1	-	-	-	2	2	2	-	-	-	209	159	368
73	207	95	4	2	1	-	-	-	1	1	-	-	-	-	212	97	309
74	125	63	1	-	-	-	-	-	-	-	-	-	-	-	126	63	189
70-74	222	1141	27	19	9	1	-	-	10	16	3	1	-	-	1258	1161	2419
75	251	229	8	3	3	1	-	-	3	2	-	-	-	-	262	233	495
76	105	75	-	-	-	-	-	-	1	1	-	-	-	-	105	75	180
77	156	134	2	-	-	-	-	-	1	-	-	-	-	-	158	134	292
78	91	71	1	-	2	-	-	-	-	2	-	-	-	-	94	71	165
79	66	67	3	-	2	-	-	-	-	-	-	-	-	-	71	67	138
75-79	569	576	14	3	7	1	-	-	5	5	-	-	-	-	690	580	1270
80+	718	805	20	10	5	1	-	-	13	3	-	-	-	-	943	816	1759
ND	83	228	21	27	7	6	2	-	11	12	-	1	-	-	113	261	374
TOTAL	10 526	109929	4452	4704	1961	551	123	66	1428	2410	224	266	31	42	107162	115250	222412

TABLEAU P-2 : POPULATION SUIVANT LE SEXE, L'AGE ET LA SITUATION DE RESIDENCE  
( REGIONS T/R/U, CERCLES, COMMUNES)

AGE	POPULATION RECENSEE												POPULATION RESIDENTE				
	RES. PRES.		RESIDENTS ABSENTS						VISITEURS						HOM.	FEM.	ENS.
	RAI	RAE	RA	VI	VE	V	HOM.	FEM.	HOM.	FEM.	HOM.	FEM.					
													HOM.	FEM.	HOM.	FEM.	HOM.
COMMUNE DE BOUGOUNI																	
00 MOIS	19	25	1	-	-	-	-	3	2	-	-	-	-	20	25	45	
01	28	22	1	-	1	-	-	2	3	-	1	-	-	30	22	52	
02	24	30	1	-	-	-	-	1	1	-	-	-	-	25	30	55	
03	41	34	1	-	-	-	-	2	6	-	-	-	-	42	34	76	
04	29	32	4	3	-	-	-	1	1	-	-	-	-	33	35	68	
05	25	31	1	1	-	1	-	1	2	2	1	-	-	26	33	59	
06	30	31	3	-	-	-	-	1	1	-	2	-	-	33	31	64	
07	38	28	-	-	-	-	-	1	2	-	-	-	-	38	28	66	
08	31	41	1	-	2	-	-	-	1	-	-	-	-	34	41	75	
09	21	16	1	1	-	-	-	-	-	1	-	-	-	22	17	39	
10	13	21	1	2	-	-	-	1	-	-	-	-	-	14	23	37	
11	35	28	2	3	-	-	-	2	2	-	1	-	-	37	31	68	
00 ANS	334	339	17	10	3	1	-	15	21	3	5	-	-	354	350	704	
01	403	377	11	8	2	5	-	15	19	5	4	-	-	416	390	806	
02	377	366	9	11	1	2	-	18	27	3	1	-	1	387	379	766	
03	427	378	13	15	3	1	-	4	14	3	2	-	-	443	394	837	
04	380	369	6	7	1	3	-	4	15	2	-	1	-	387	379	766	
00-04	1921	1829	56	51	10	12	-	56	96	16	12	1	1	1987	1892	3879	
05	390	389	4	12	-	-	-	7	8	3	3	-	-	394	401	795	
06	352	320	4	15	-	4	-	11	7	1	-	-	-	356	339	695	
07	341	346	4	8	3	1	-	2	3	1	3	-	-	348	355	703	
08	374	307	5	7	-	4	-	1	1	-	-	-	-	379	318	697	
09	324	297	2	9	1	1	-	1	2	3	-	-	-	327	308	635	
05-09	1781	1659	19	51	4	10	-	1	23	22	5	6	-	1804	1721	3525	
10	330	329	2	6	2	-	-	4	1	-	-	-	-	334	335	669	
11	296	283	7	2	-	1	-	1	3	-	-	-	-	303	286	589	
12	315	294	6	6	2	4	-	2	5	-	-	-	-	323	304	627	
13	265	264	5	10	-	2	-	5	8	-	-	-	-	270	276	546	
14	278	278	4	5	2	1	-	2	3	1	1	-	1	284	284	568	
10-14	1484	1448	24	29	6	8	-	14	20	1	1	-	1	1514	1485	2999	
15	268	285	7	3	1	2	-	6	7	-	-	-	-	276	290	566	
16	242	246	11	7	1	1	-	2	5	-	-	-	-	254	254	508	
17	250	227	13	8	4	2	-	6	7	-	-	-	-	267	237	504	
18	265	223	9	8	3	-	-	7	9	-	-	-	-	277	231	508	
19	244	166	11	10	4	-	-	6	16	-	-	-	-	259	176	435	
15-19	1269	1147	51	36	13	5	-	27	44	-	-	-	-	1333	1188	2521	
20	267	188	12	12	5	-	1	12	20	-	5	-	1	285	200	485	
21	156	130	11	5	3	1	-	4	5	2	-	-	-	170	136	306	
22	206	184	8	9	1	3	1	6	11	-	2	-	-	216	196	412	
23	155	174	9	6	4	2	-	2	9	-	2	-	1	168	182	350	
24	132	149	17	2	-	1	-	8	13	-	2	-	-	149	152	301	
20-24	916	825	57	34	13	7	2	32	58	2	11	-	2	988	866	1854	

TABLEAU P-2 : POPULATION SUIVANT LE SEXE, L'AGE ET LA SITUATION DE RESIDENCE  
( REGIONS T/R/U, CERCLES, COMMUNES )

AGE	POPULATION RECENSEE												POPULATION RESIDENTE				
	RES. PRES.		RESIDENTS ABSENTS						VISITEURS						HOM.	FEM.	ENS.
	HOM.	FEM.	RAI		RAE		RA		VI		VE		V				
			HOM.	FEM.	HOM.	FEM.	HOM.	FEM.	HOM.	FEM.	HOM.	FEM.	HOM.	FEM.			
COMMUNE DE BOUGOUNI																	
5	139	189	13	8	2	2	-	-	10	17	2	2	-	-	154	199	353
6	83	149	8	6	3	2	-	-	7	11	1	1	-	-	94	157	251
7	109	150	4	6	1	1	-	-	2	6	-	1	-	-	114	157	271
8	99	126	1	3	2	3	-	-	5	7	1	1	-	-	102	132	234
9	94	96	3	4	-	-	-	-	4	5	1	2	-	-	97	100	197
10-29	524	710	29	27	8	8	-	-	28	46	5	7	-	-	561	745	1306
0	138	181	9	9	-	3	1	-	8	17	1	1	-	-	148	193	341
1	95	100	4	-	1	1	-	-	6	1	1	1	-	-	100	101	201
2	97	127	9	4	1	1	-	-	2	8	-	-	-	-	107	132	239
3	60	85	1	4	1	-	-	-	3	5	2	-	-	-	62	89	151
4	76	102	7	5	2	-	-	-	3	5	-	-	-	-	85	107	192
5-34	466	595	30	22	5	5	1	-	22	36	4	2	-	-	502	622	1124
5	89	145	8	6	3	2	-	-	4	6	1	1	-	-	100	153	253
6	75	87	4	3	-	1	-	-	3	1	-	-	-	-	79	91	170
7	88	111	5	3	1	2	-	-	2	4	1	1	-	-	94	116	210
8	76	105	7	6	-	-	-	-	2	4	-	2	1	-	83	111	194
9	60	77	4	3	-	-	-	-	2	1	-	-	-	-	64	80	144
10-39	388	525	28	21	4	5	-	-	13	16	2	4	1	-	420	551	971
0	110	155	10	8	1	1	-	-	1	7	-	-	-	-	121	164	285
1	68	77	3	2	1	1	-	-	2	1	2	-	1	-	72	80	152
2	74	99	5	3	-	2	-	-	2	3	-	1	-	-	79	104	183
3	43	61	1	2	1	-	-	-	2	-	-	-	-	-	45	63	108
4	62	44	1	3	2	1	-	-	-	3	-	-	1	-	65	48	113
5-44	357	436	20	18	5	5	-	-	7	14	2	1	2	-	382	459	841
5	83	123	5	6	3	1	-	-	3	5	2	-	-	-	91	130	221
6	55	60	3	7	-	1	-	-	-	-	-	-	-	-	58	68	126
7	51	84	1	2	2	1	-	-	1	3	1	1	-	-	54	87	141
8	56	60	1	3	1	-	-	-	1	-	-	-	-	1	58	63	121
9	55	62	1	2	-	-	-	-	1	-	-	-	-	-	56	64	120
10-49	300	389	11	20	6	3	-	-	5	9	3	1	-	1	317	412	729
0	87	141	10	5	2	-	-	-	4	5	1	1	-	-	99	146	245
1	53	59	2	1	-	1	-	-	2	-	-	-	-	-	55	61	116
2	51	63	2	2	-	-	1	-	2	3	-	-	-	-	54	65	119
3	46	48	2	1	-	-	-	-	4	-	-	-	-	-	48	49	97
4	45	55	1	2	-	-	-	-	2	-	-	-	-	-	46	57	103
5-54	282	366	17	11	2	1	1	-	14	8	1	1	-	-	302	378	680
5	56	91	7	1	-	1	-	-	-	-	-	1	-	-	63	93	156
6	46	38	1	-	1	-	-	-	3	-	1	-	-	-	48	38	86
7	56	65	5	2	2	-	-	-	1	-	-	-	-	-	63	67	130
8	47	38	-	-	-	-	-	-	1	1	-	-	-	-	47	38	85
9	39	38	1	1	-	-	-	-	1	3	-	-	-	-	40	39	79
55-59	244	270	14	4	3	1	-	-	2	8	-	2	-	-	261	275	536

TABLEAU P-2 : POPULATION SUIVANT LE SEXE, L'AGE ET LA SITUATION DE RESIDENCE  
( REGIONS T/R/U, CERCLES, COMMUNES)

AGE	POPULATION RECENSEE												POPULATION RESIDENTE				
	RES. PRES.		RESIDENTS ABSENTS						VISITEURS						HOM.	FEM.	ENS.
	HOM.	FEM.	RAI		RAE		RA		VI		VE		V				
			HOM.	FEM.	HOM.	FEM.	HOM.	FEM.	HOM.	FEM.	HOM.	FEM.	HOM.	FEM.			
COMMUNE DE BOUGOUNI																	
60	63	113	6	2	2	1	-	-	2	8	1	1	-	-	71	116	187
61	33	35	4	1	-	1	-	-	-	-	1	-	-	-	37	37	74
62	41	45	4	1	-	-	-	-	1	-	1	-	-	1	45	46	91
63	30	31	1	1	1	-	-	-	2	-	-	-	-	-	32	32	64
64	30	27	2	1	-	1	-	-	-	-	-	-	-	-	32	29	61
60-64	197	251	17	6	3	3	-	-	5	8	3	1	-	1	217	260	477
65	55	55	3	3	3	1	-	-	-	5	-	-	-	-	61	59	120
66	23	22	-	1	-	1	-	-	1	-	-	-	-	-	23	24	47
67	30	42	-	-	-	-	-	-	1	-	-	-	-	-	30	42	72
68	26	26	1	-	1	2	-	-	-	1	-	-	-	-	28	28	56
69	20	21	-	1	1	-	-	-	-	-	-	-	-	-	21	22	43
65-69	154	166	4	5	5	4	-	-	2	6	-	-	-	-	163	175	338
70	37	56	3	1	2	-	-	-	-	3	-	1	-	-	42	57	99
71	14	16	1	-	-	-	-	-	1	-	-	-	-	-	15	16	31
72	25	19	3	1	-	-	-	-	1	-	-	-	-	-	28	20	48
73	22	14	-	-	-	-	-	-	-	-	-	-	-	-	22	14	36
74	18	9	-	-	-	-	-	-	-	-	-	-	-	-	18	9	27
70-74	116	114	7	2	2	-	-	-	2	3	-	1	-	-	125	116	241
75	18	24	-	1	-	-	-	-	1	-	-	-	-	-	18	25	43
76	9	9	-	-	-	-	-	-	-	1	-	-	-	-	9	9	18
77	16	14	-	-	-	-	-	-	-	-	-	-	-	-	16	14	30
78	5	8	-	-	1	-	-	-	-	-	-	-	-	-	6	8	14
79	4	5	-	-	-	-	-	-	-	-	-	-	-	-	4	5	9
75-79	52	60	-	1	1	-	-	-	1	1	-	-	-	-	53	61	114
80+	60	85	4	2	1	-	-	-	1	-	-	-	-	-	65	87	152
ND	28	37	14	7	1	-	-	-	-	1	-	-	-	-	43	44	87
TOTAL	10539	10912	402	347	92	77	4	1	254	396	44	50	4	6	11037	11337	22374

TABLEAU P-2 : POPULATION SUIVANT LE SEXE, L'AGE ET LA SITUATION DE RESIDENCE  
( REGIONS T/R/U, CERCLES, COMMUNES)

AGE	POPULATION RECENSEE												POPULATION RESIDENTE				
	RES. PRES.		RESIDENTS ABSENTS						VISITEURS						HOM.	FEM.	ENS.
	HOM.	FEM.	RAI		RAE		RA		VI		VE		V				
			HOM.	FEM.	HOM.	FEM.	HOM.	FEM.	HOM.	FEM.	HOM.	FEM.	HOM.	FEM.			
CERCLE DE KADIOLO																	
00 MOIS	164	152	3	3	-	1	-	-	1	9	1	2	-	-	167	156	323
01	141	191	3	6	2	-	-	-	1	3	1	-	-	-	146	197	343
02	167	203	2	3	1	2	-	-	2	1	-	1	-	-	170	208	378
03	212	212	2	4	2	1	-	-	1	2	-	-	-	-	216	217	433
04	177	157	4	2	1	2	-	1	1	1	-	-	-	-	182	162	344
05	128	105	4	1	1	-	-	-	1	-	1	1	-	-	133	106	239
06	141	148	2	2	2	2	-	-	1	3	2	1	-	-	145	152	297
07	104	103	1	1	-	-	-	-	1	2	2	-	-	-	105	104	209
08	132	116	2	-	1	-	-	-	3	2	-	1	-	-	135	116	251
09	101	103	3	3	-	1	-	-	2	-	-	1	-	-	104	107	211
10	128	120	2	2	2	1	-	-	-	-	2	4	-	-	132	123	255
11	128	113	1	2	-	1	-	-	2	-	1	-	-	-	129	116	245
00 ANS	1723	1723	29	29	12	11	-	1	16	23	10	11	-	-	1764	1764	3528
01	1781	1786	32	35	11	8	-	-	22	18	19	21	2	-	1824	1829	3653
02	2208	2365	27	39	10	15	-	-	22	17	13	24	3	1	2245	2419	4664
03	2112	2278	22	31	7	17	1	1	16	16	14	11	-	-	2142	2327	4469
04	1953	2141	18	42	7	18	-	-	10	18	10	11	1	2	1978	2201	4179
00-04	9777	10293	128	176	47	69	1	2	86	92	66	78	6	3	9953	10540	20493
05	2100	2074	27	38	5	14	1	1	12	16	10	16	-	-	2133	2127	4260
06	1711	1741	21	25	3	13	-	-	4	7	1	8	2	-	1735	1779	3514
07	1716	1725	39	39	9	8	1	-	2	11	4	7	-	-	1765	1772	3537
08	1775	1620	72	33	5	12	1	-	4	10	1	4	-	3	1853	1665	3518
09	1364	1316	57	34	7	8	-	1	3	9	2	3	-	-	1428	1359	2787
05-09	8666	8476	216	169	29	55	3	2	25	53	18	38	2	3	8914	8702	17616
10	1581	1458	51	27	14	9	1	-	4	8	3	2	-	1	1647	1494	3141
11	1136	1025	37	33	5	5	1	1	4	4	-	1	-	-	1179	1064	2243
12	1237	1195	54	26	12	7	-	1	6	10	1	3	-	-	1303	1229	2532
13	1039	924	37	20	14	1	-	1	3	6	-	-	-	-	1090	946	2036
14	930	1019	36	14	16	4	-	-	3	9	2	4	-	-	982	1037	2019
10-14	5923	5621	215	120	61	26	2	3	20	37	6	10	-	1	6201	5770	11971
15	1069	897	44	31	26	8	-	-	7	12	2	8	-	-	1139	936	2075
16	748	952	26	18	30	7	-	1	5	13	2	6	-	-	804	978	1782
17	690	855	32	25	17	11	1	-	5	15	2	6	-	1	740	891	1631
18	782	1009	31	20	35	8	1	-	10	22	5	7	-	-	849	1037	1886
19	530	648	22	15	23	9	-	-	10	8	3	4	-	1	575	672	1247
15-19	3819	4361	155	109	131	43	2	1	37	70	14	31	-	2	4107	4514	8621
20	743	1115	47	28	35	9	1	-	11	31	8	20	1	-	826	1152	1978
21	435	563	17	17	21	8	1	1	9	8	6	4	-	1	474	589	1063
22	506	715	39	19	29	10	-	-	7	12	2	4	2	-	574	744	1318
23	473	472	20	14	18	7	-	-	6	17	3	8	-	-	511	493	1004
24	393	501	19	10	10	5	-	-	5	6	3	5	-	-	422	516	938
20-24	2550	3366	142	88	113	39	2	1	38	74	22	41	3	1	2807	3494	6301

TABLEAU P-2 : POPULATION SUIVANT LE SEXE, L'AGE ET LA SITUATION DE RESIDENCE  
( REGIONS T/R/U, CERCLES, COMMUNES)

AGE	POPULATION RECENSEE												POPULATION RESIDENTE				
	RES. PRES.		RESIDENTS ABSENTS						VISITEURS						HOM.	FEM.	ENS.
	RAI	RAE	RA		VI		VE		V								
			HOM.	FEM.	HOM.	FEM.	HOM.	FEM.	HOM.	FEM.	HOM.	FEM.					
CERCLE DE KADIOLO																	
25	590	1021	21	35	24	14	1	-	16	23	7	19	1	3	636	1070	1706
26	381	595	9	16	12	3	1	-	6	7	5	5	-	-	403	614	1017
27	423	622	14	21	18	3	-	-	7	5	4	6	-	-	455	646	1101
28	405	632	9	14	12	2	-	-	3	6	4	7	-	-	426	648	1074
29	281	405	13	9	7	2	-	-	7	7	5	5	1	-	301	416	717
25-29	2080	3275	66	95	73	24	2	-	39	48	25	42	2	3	2221	3394	5615
30	614	1277	26	18	23	8	-	-	18	21	5	16	-	-	663	1303	1966
31	295	367	8	9	5	3	-	-	4	2	7	6	1	-	308	379	687
32	368	530	12	17	3	1	-	1	6	5	9	7	1	-	383	549	932
33	311	377	6	10	8	2	-	1	9	1	4	1	-	-	325	390	715
34	284	395	10	9	9	3	-	-	4	3	4	3	-	-	303	407	710
30-34	1872	2946	62	63	48	17	-	2	41	32	29	33	2	-	1982	3028	5010
35	513	881	23	14	19	6	-	-	11	18	7	8	-	-	555	901	1456
36	287	410	13	13	11	1	-	1	7	3	3	2	-	-	311	425	736
37	312	355	7	7	6	2	-	-	5	4	4	8	-	-	325	364	689
38	302	401	12	8	6	1	-	-	4	5	2	4	-	-	320	410	730
39	239	278	6	7	3	3	-	-	2	2	1	4	-	-	248	288	536
35-39	1653	2325	61	49	45	13	-	1	29	32	17	26	-	-	1759	2388	4147
40	586	896	30	29	13	3	1	-	14	14	2	8	1	-	630	928	1558
41	244	290	9	10	2	-	1	-	2	1	4	3	-	-	256	300	556
42	324	378	6	9	3	1	-	-	2	4	5	1	-	-	333	388	721
43	257	255	6	5	2	1	-	-	4	-	-	1	-	-	265	261	526
44	236	189	1	2	4	-	-	-	3	2	2	1	-	-	241	191	432
40-44	1647	2008	52	55	24	5	2	-	25	21	13	14	1	-	1725	2068	3793
45	383	526	9	8	12	2	-	-	10	4	7	6	-	-	404	536	940
46	269	272	7	2	2	3	-	-	5	2	3	4	-	-	278	277	555
47	302	380	11	8	7	1	-	-	2	1	1	-	-	-	320	389	709
48	279	341	4	7	6	3	-	-	2	3	1	2	-	-	289	351	640
49	228	252	7	2	3	-	-	-	-	1	-	1	-	-	238	254	492
45-49	1461	1771	38	27	30	9	-	-	19	11	12	13	-	-	1529	1807	3336
50	468	755	34	13	15	1	-	-	10	5	3	5	-	1	517	769	1286
51	222	224	3	3	1	1	-	-	4	-	1	1	-	1	226	228	454
52	276	260	7	5	5	-	-	-	-	1	1	1	1	-	288	265	553
53	219	146	3	3	3	-	-	-	1	-	-	1	-	-	225	149	374
54	205	138	6	-	-	-	-	-	3	-	2	1	-	-	211	138	349
50-54	1390	1523	53	24	24	2	-	-	18	6	7	9	1	2	1467	1549	3016
55	368	277	8	6	2	4	1	-	3	1	3	2	-	-	379	287	666
56	302	191	4	3	1	1	1	-	3	-	4	-	-	-	308	195	503
57	340	213	9	5	2	-	-	-	1	1	3	-	-	-	351	218	569
58	202	166	-	2	1	1	-	-	1	4	3	1	-	-	203	169	372
59	131	96	1	2	1	1	-	-	-	-	1	1	-	-	133	99	232
55-59	1343	943	22	18	7	7	2	-	6	14	4	4	-	-	1374	968	2342



TABLEAU P-2 : POPULATION SUIVANT LE SEXE, L'AGE ET LA SITUATION DE RESIDENCE  
( REGIONS T/R/U, CERCLES, COMMUNES )

AGE	POPULATION RECENSEE												POPULATION RESIDENTE				
	RES. PRES.		RESIDENTS ABSENTS						VISITEURS						HOM.	FEM.	ENS.
	RAI	RAE	RA	VI	VE	V	HOM.	FEM.	HOM.	FEM.	HOM.	FEM.					
	HOM.	FEM.	HOM.	FEM.	HOM.	FEM.	HOM.	FEM.	HOM.	FEM.	HOM.	FEM.	HOM.	FEM.	ENS.		
CERCLE DE KADIOLO																	
50	398	561	13	11	6	4	-	-	6	9	4	1	1	-	417	576	993
51	137	151	-	2	1	1	-	-	-	-	-	2	-	-	138	154	292
52	242	217	1	4	2	1	-	-	1	-	2	-	-	-	245	222	467
53	95	76	-	2	-	-	-	-	3	1	1	-	-	-	95	78	173
54	109	86	1	-	2	-	-	-	-	-	-	1	-	-	112	86	198
55-64	981	1091	15	19	11	6	-	-	10	10	7	4	1	-	1007	1116	2123
65	239	202	5	3	2	1	-	-	4	1	3	1	1	-	246	206	452
66	163	121	2	3	-	-	-	-	-	-	-	1	-	-	165	124	289
67	272	222	1	6	4	2	1	-	1	1	-	-	-	-	278	230	508
68	107	84	3	-	-	-	-	-	-	1	-	-	-	-	110	84	194
69	102	90	-	1	1	-	-	-	1	-	-	-	-	-	103	91	194
70-69	883	719	11	13	7	3	1	-	6	3	3	2	1	-	902	735	1637
70	218	249	1	1	1	-	-	-	-	3	1	-	-	-	220	250	470
71	71	76	-	1	1	-	1	-	-	-	-	-	-	-	73	77	150
72	129	146	2	1	1	-	-	-	-	-	-	-	-	-	132	147	279
73	43	30	-	-	1	-	-	-	-	-	-	-	-	-	44	30	74
74	38	25	-	-	-	-	-	-	-	-	-	-	-	-	38	25	63
75-74	499	526	3	3	4	-	1	-	-	3	1	-	-	-	507	529	1036
75	117	95	1	-	1	-	-	-	-	-	-	-	-	-	119	95	214
76	62	53	-	-	-	-	-	-	-	1	-	-	-	-	62	53	115
77	97	88	-	-	-	-	-	-	1	-	-	-	-	-	97	88	185
78	52	28	-	-	-	-	-	-	-	1	1	-	-	-	52	28	80
79	31	19	-	-	-	-	-	-	-	-	-	-	-	-	31	19	50
75-79	359	283	1	-	1	-	-	-	1	2	1	-	-	-	361	283	644
80+	331	324	5	3	1	-	-	-	2	1	-	-	-	-	337	327	664
ND	71	108	7	6	4	-	-	-	2	6	1	-	-	-	82	114	196
TOTAL	45305	49959	1252	1037	660	318	18	12	406	507	256	345	19	15	47235	51326	98561

TABLEAU P-2 : POPULATION SUIVANT LE SEXE, L'AGE ET LA SITUATION DE RESIDENCE  
( REGIONS T/R/U, CERCLES, COMMUNES )

AGE	POPULATION RECENSEE												POPULATION RESIDENTE				
	RES. PRES.		RESIDENTS ABSENTS						VISITEURS						HOM.	FEM.	ENS.
	HOM.	FEM.	RAI		RAE		RA		VI		VE		V				
			HOM.	FEM.	HOM.	FEM.	HOM.	FEM.	HOM.	FEM.	HOM.	FEM.	HOM.	FEM.			
CERCLI DE KOLONDIÉBA																	
00 MOIS	131	140	1	1	-	-	-	-	4	3	-	-	-	-	132	141	273
01	143	127	4	2	-	1	-	-	5	2	-	-	-	-	147	130	277
02	150	164	5	8	1	2	1	-	4	4	-	-	-	1	157	174	331
03	172	199	7	10	1	1	-	-	5	5	1	2	-	1	180	210	390
04	137	142	4	4	-	2	-	-	2	4	-	1	-	-	141	148	289
05	100	111	4	4	1	-	-	-	4	2	2	2	-	-	105	115	220
06	131	136	8	1	-	-	-	-	5	6	-	2	-	-	139	137	276
07	107	118	7	-	1	-	-	-	2	3	1	2	-	1	115	118	233
08	128	152	2	5	-	3	-	-	1	3	2	1	-	-	130	160	290
09	99	123	3	4	-	-	-	-	2	1	1	-	-	-	102	127	229
10	99	99	6	1	-	1	-	-	2	1	1	-	-	-	105	101	206
11	110	83	1	6	-	2	-	1	5	3	-	1	-	-	111	92	203
00 ANS	1507	1594	52	46	4	12	1	1	41	37	8	11	-	3	1564	1653	3217
01	1670	1735	45	43	13	6	-	2	31	40	13	17	-	3	1728	1786	3514
02	2201	2197	60	56	16	20	4	2	33	43	10	9	1	1	2281	2275	4556
03	2203	2159	37	50	9	14	1	1	22	32	10	17	-	-	2250	2224	4474
04	2280	2213	22	38	9	11	-	-	21	30	5	12	1	1	2311	2262	4573
00-04	9861	9898	216	233	51	63	6	6	148	182	46	66	2	8	10134	10200	20334
05	2184	2190	12	49	8	9	-	1	19	37	9	7	1	-	2204	2249	4453
06	1898	1815	16	44	5	10	-	2	13	22	5	5	-	-	1919	1871	3790
07	1874	1837	23	39	4	7	-	1	19	24	6	6	-	-	1901	1884	3785
08	1831	1657	35	35	7	13	2	1	9	17	5	4	-	-	1875	1706	3581
09	1570	1415	22	30	4	8	1	3	6	21	2	6	-	1	1597	1456	3053
05-09	9357	8914	108	197	28	47	3	8	66	121	27	28	1	1	9496	9166	18662
10	1763	1553	32	39	9	7	-	-	7	25	4	3	1	-	1804	1599	3403
11	1298	1081	21	19	4	5	1	2	12	7	3	2	-	1	1324	1107	2431
12	1431	1264	24	29	24	3	1	-	14	14	1	3	-	-	1480	1296	2776
13	1275	1066	25	27	17	4	1	-	9	37	1	1	-	-	1318	1097	2415
14	1115	992	30	39	18	11	-	1	4	40	2	1	-	2	1163	1043	2206
10-14	6882	5956	132	153	72	30	3	3	46	123	11	10	1	3	7089	6142	13231
15	1164	1135	36	83	34	19	2	-	16	60	2	5	-	1	1236	1237	2473
16	767	853	26	65	31	16	2	1	7	55	1	2	-	-	826	935	1761
17	763	915	32	68	33	9	1	2	8	40	1	4	-	1	829	994	1823
18	615	925	48	76	45	20	2	2	9	40	3	4	-	1	710	1023	1733
19	571	753	39	42	52	11	2	1	4	34	4	6	-	1	664	807	1471
15-19	3880	4581	181	334	195	75	9	6	44	229	11	21	-	4	4265	4996	9261
20	723	1119	46	56	77	15	-	-	22	51	3	7	-	1	846	1190	2036
21	432	586	24	33	30	10	-	-	2	14	4	4	-	1	486	629	1115
22	471	755	25	33	47	10	2	2	15	26	7	9	1	1	545	800	1345
23	438	528	35	13	34	4	1	1	6	10	1	5	-	1	508	546	1054
24	357	427	21	21	33	4	-	-	11	14	-	2	-	1	411	452	863
20-24	2421	3415	151	156	221	43	3	3	56	115	15	27	1	5	2796	3617	6413

TABLEAU P-2 : POPULATION SUIVANT LE SEXE, L'AGE ET LA SITUATION DE RESIDENCE  
( REGIONS T/R/U, CERCLES, COMMUNES)

E	POPULATION RECENSEE												POPULATION RESIDENTE				
	RES. PRES.		RESIDENTS ABSENTS						VISITEURS								
	HOM.	FEM.	RAI		RAE		RA		VI		VE		V				
			HOM.	FEM.	HOM.	FEM.	HOM.	FEM.	HOM.	FEM.	HOM.	FEM.	HOM.	FEM.	ENS.		
	CERCLE DE KOLONDIÉBA																
	576	1032	31	43	32	12	4	-	19	31	3	17	-	-	643	1087	1730
	418	636	25	11	23	3	1	1	16	16	3	3	-	-	467	651	1118
	474	715	21	22	29	9	2	1	17	19	5	4	-	-	526	747	1273
	345	550	21	21	28	8	-	2	9	15	3	6	-	-	394	581	975
	322	490	14	12	19	1	-	1	6	8	5	4	-	-	355	504	859
25-29	2135	3423	112	109	131	33	7	5	67	89	19	34	-	-	2385	3570	5955
	596	1383	40	31	40	5	3	1	20	35	3	15	-	-	679	1420	2099
	285	451	19	11	8	4	1	-	6	2	1	2	-	-	313	466	779
	325	540	18	14	12	4	2	-	7	9	6	3	-	-	357	558	915
	293	341	8	8	13	6	-	-	6	4	2	4	-	1	314	355	669
	271	366	9	5	19	8	-	1	8	3	1	1	-	-	299	380	679
30-34	1770	3081	94	69	92	27	6	2	47	53	13	25	-	1	1962	3179	5141
	441	816	24	19	26	6	1	2	16	15	5	8	1	-	492	843	1335
	303	396	10	8	10	2	-	-	1	5	3	3	1	-	323	406	729
	353	541	8	4	11	1	1	-	8	3	2	-	-	-	373	546	919
	286	335	12	5	10	2	-	-	6	3	2	1	1	-	308	342	650
	246	304	12	8	12	1	-	-	7	3	-	2	-	-	270	313	583
35-39	1629	2392	66	44	69	12	2	2	38	29	12	14	3	-	1766	2450	4216
	547	1092	33	23	31	12	1	-	21	20	3	8	-	-	612	1127	1739
	251	313	9	6	9	2	-	-	3	3	1	1	-	-	269	321	590
	284	434	11	11	10	4	-	-	3	2	2	-	-	-	305	449	754
	240	293	9	4	6	1	-	-	2	3	5	-	-	-	255	298	593
	217	266	4	4	5	-	-	1	-	4	1	1	-	-	226	271	497
40-44	1539	2398	66	48	61	19	1	1	29	32	12	10	-	-	1667	2466	4133
	431	611	23	15	13	2	-	1	11	6	6	2	-	-	467	629	1096
	214	257	5	6	9	2	-	-	3	1	-	1	-	-	228	265	493
	345	522	11	12	9	-	-	-	4	3	5	2	-	-	365	534	899
	222	284	3	3	4	3	-	-	5	2	2	1	-	-	229	290	519
	233	250	2	5	6	1	-	-	1	-	1	2	-	-	241	256	497
45-49	1445	1924	44	41	41	8	-	1	24	12	14	8	-	-	1530	1974	3504
	506	841	22	10	16	9	-	1	18	10	3	5	-	-	544	861	1405
	229	313	7	5	3	-	-	-	1	-	2	-	-	-	239	318	557
	266	340	1	8	5	2	-	-	5	2	2	1	-	-	272	350	622
	238	244	8	4	7	2	1	-	-	2	-	-	-	-	254	250	504
	212	254	6	5	7	2	-	-	2	3	-	1	-	-	225	261	486
50-54	1451	1992	44	32	38	15	1	1	26	17	7	7	-	-	1534	2040	3574
	279	426	16	3	10	3	-	1	5	2	1	1	1	-	305	433	738
	213	244	10	5	5	2	-	-	1	-	2	-	-	-	228	251	479
	331	419	7	6	4	2	-	1	2	3	2	-	-	-	342	428	770
	198	248	7	4	5	3	-	-	-	2	1	-	-	-	210	255	465
	203	163	5	1	5	2	-	-	2	3	4	-	1	-	213	166	379
55-59	1224	1500	45	19	29	12	-	2	10	10	10	1	2	-	1298	1533	2831

TABLEAU P-2 : POPULATION SUIVANT LE SEXE, L'AGE ET LA SITUATION DE RESIDENCE  
( REGIONS T/R/U, CERCLES, COMMUNES)

AGE	POPULATION RECENSEE												POPULATION RESIDENTE				
	RES. PRES.		RESIDENTS ABSENTS						VISITEURS						HOM.	FEM.	ENS.
	RAI	RAE	RA	VI	VE	V	HOM.	FEM.	HOM.	FEM.	HOM.	FEM.					
	HOM.	FEM.	HOM.	FEM.	HOM.	FEM.	HOM.	FEM.	HOM.	FEM.	HOM.	FEM.	HOM.	FEM.	ENS.		
CERCLE DE KOLONDIÉBA																	
60	482	586	24	13	19	2	1	-	9	5	2	-	1	-	526	601	1127
61	207	154	4	2	3	1	-	1	-	-	-	-	-	-	214	157	371
62	217	196	5	2	2	2	1	-	1	1	1	-	-	-	225	200	425
63	184	117	2	1	4	-	-	-	3	3	-	-	-	-	190	118	308
64	159	89	4	2	3	1	-	-	-	-	-	-	-	-	166	92	258
60-64	1249	1142	39	20	31	6	2	-	14	9	3	-	1	-	1321	1168	2489
65	243	203	8	7	12	1	-	-	4	-	1	-	-	-	263	211	474
66	141	113	2	-	2	-	-	-	1	2	-	-	-	-	145	113	258
67	271	315	8	2	6	2	-	-	4	-	-	-	-	-	285	319	604
68	109	97	1	1	3	1	-	-	-	-	1	-	1	-	113	99	212
69	168	111	1	2	-	-	-	-	1	-	-	-	-	-	169	113	282
65-69	932	839	20	12	23	4	-	-	10	2	2	-	1	-	975	855	1830
70	224	302	8	2	2	-	1	-	1	2	1	-	-	-	235	304	539
71	95	65	-	-	-	-	-	-	1	-	-	-	-	-	95	65	160
72	97	82	2	-	1	1	-	-	-	-	-	-	-	-	100	83	183
73	82	39	-	-	-	-	-	-	-	-	-	-	1	-	82	39	121
74	55	17	-	1	-	-	-	-	-	-	-	-	-	-	55	18	73
70-74	553	505	10	3	3	1	1	-	2	2	1	-	1	-	567	509	1076
75	115	94	2	1	3	1	-	-	1	-	-	-	-	-	120	96	216
76	52	36	-	-	2	-	-	-	-	1	-	-	-	-	54	36	90
77	76	63	1	-	-	-	-	-	1	-	-	-	-	-	77	63	140
78	53	30	1	-	-	-	-	-	-	-	-	-	-	-	54	30	84
79	39	30	-	1	1	-	-	-	1	-	-	-	-	-	40	31	71
75-79	335	253	4	2	6	1	-	-	3	2	-	-	-	-	345	256	601
80+	479	424	8	3	4	3	-	-	5	3	1	1	-	-	491	430	921
ND	45	119	3	8	6	2	-	-	4	5	2	-	-	-	54	129	183
TOTAL	47187	52756	1343	1483	1101	401	44	40	639	1035	206	252	13	22	49675	54680	104355

TABLEAU P-2 : POPULATION SUIVANT LE SEXE, L'AGE ET LA SITUATION DE RESIDENCE  
( REGIONS T/R/U, CERCLES, COMMUNES )

AGE	POPULATION RECENSEE														POPULATION RESIDENTE		
	RES. PRES.		RESIDENTS ABSENTS						VISITEURS						HOM.	FEM.	ENS.
	HOM.	FEM.	RAI		RAE		RA		VI		VE		V				
			HOM.	FEM.	HOM.	FEM.	HOM.	FEM.	HOM.	FEM.	HOM.	FEM.	HOM.	FEM.			
CERCLE DE KOUTIALA																	
0 MOIS	505	479	17	12	-	-	-	-	9	11	2	-	-	-	522	491	1013
1	393	352	8	12	1	1	-	-	5	6	-	1	-	1	402	365	767
2	481	440	10	10	-	1	2	-	9	5	-	-	-	-	493	451	944
3	580	548	16	8	1	-	-	-	11	6	-	-	-	-	597	556	1153
4	556	557	18	18	-	-	-	-	8	2	-	-	-	-	574	575	1149
5	407	507	15	7	-	-	1	-	4	9	1	3	-	-	423	514	937
6	508	526	10	10	2	1	-	-	9	2	-	1	-	-	520	537	1057
7	427	396	8	9	1	-	-	-	6	7	-	1	-	-	436	405	841
8	439	442	12	16	1	-	-	-	12	6	1	1	-	-	452	458	910
9	328	319	5	11	1	-	-	-	4	9	-	-	-	-	334	330	664
10	298	304	8	8	1	2	-	1	6	7	-	-	-	-	307	315	622
11	302	313	10	7	-	-	-	-	6	3	-	1	-	-	312	320	632
12 MOIS	5224	5183	137	128	8	5	3	1	89	73	4	8	-	1	5372	5317	10689
13	4920	4941	112	122	11	11	2	2	67	85	1	7	-	1	5045	5076	10121
14	6412	6346	102	131	9	3	5	3	71	107	4	5	2	1	6528	6483	13011
15	5934	5851	96	124	6	10	1	6	46	70	2	6	1	1	6037	5991	12028
16	5697	5798	75	101	4	9	3	4	30	48	6	4	-	1	5779	5912	11691
17	28187	28119	522	606	38	38	14	16	303	383	17	30	3	5	28761	28779	57540
18	5772	5844	67	95	5	1	2	6	43	48	3	4	1	1	5846	5946	11792
19	4651	4680	77	78	6	8	1	2	20	39	1	4	2	-	4735	4768	9503
20	4824	4728	92	101	4	3	2	4	22	45	3	4	1	-	4922	4836	9758
21	4623	4438	81	93	1	5	2	5	23	53	1	-	-	-	4707	4541	9248
22	3784	3699	93	84	2	4	2	3	23	38	-	-	1	1	3881	3790	7671
23	23654	23389	410	451	18	21	9	20	131	223	8	12	5	2	24091	23881	47972
24	4182	3956	102	106	1	2	5	3	30	40	2	-	1	1	4290	4067	8357
25	3214	3065	74	46	8	3	1	-	20	37	-	-	-	1	3297	3114	6411
26	3647	3408	93	83	4	5	1	6	29	35	-	-	-	-	3745	3502	7247
27	3012	2949	89	58	7	4	3	3	29	44	-	1	-	1	3111	3014	6125
28	2904	2803	94	73	8	5	1	2	37	41	2	1	1	-	3007	2883	5890
29	16959	16181	452	366	28	19	11	14	145	197	4	2	2	3	17450	16580	34030
30	3165	3049	105	92	12	6	2	4	51	65	1	2	-	1	3284	3151	6435
31	2357	2604	94	79	12	5	3	1	28	63	1	1	1	1	2466	2689	5155
32	2222	2583	94	98	24	8	5	2	29	52	-	2	-	2	2345	2691	5036
33	2195	2702	97	116	35	7	2	-	56	90	2	6	2	1	2329	2825	5154
34	1996	2185	110	96	35	6	3	5	31	49	1	3	1	-	2144	2292	4436
35	11935	13123	500	481	118	32	15	12	195	319	5	14	4	5	12568	13648	26216
36	2340	3148	129	135	61	10	6	5	77	94	1	3	1	2	2536	3298	5834
37	1582	1840	69	64	51	5	6	-	24	36	1	2	-	-	1708	1909	3617
38	1713	2270	92	75	38	10	5	1	36	71	-	3	-	2	1848	2356	4204
39	1678	1875	87	70	42	4	2	1	42	47	2	4	2	1	1809	1950	3759
40	1546	1757	68	57	33	3	6	1	20	50	1	1	1	-	1653	1818	3471
41	8859	10890	445	401	225	32	25	8	199	298	5	13	4	5	9554	11331	20885

TABLEAU P-2 : POPULATION SUIVANT LE SEXE, L'AGE ET LA SITUATION DE RESIDENCE  
( REGIONS T/R/U, CERCLES, COMMUNES )

AGE	POPULATION RECENSEE												POPULATION RESIDENTE				
	RES. PRES.		RESIDENTS ABSENTS						VISITEURS						ENS.		
	HOM.	FEM.	RAI		RAE		RA		VI		VE		HOM.	FEM.			
			HOM.	FEM.	HOM.	FEM.	HOM.	FEM.	HOM.	FEM.	HOM.	FEM.					
CERCLE DE KOUTIALA																	
25	2242	3253	97	132	49	10	4	2	67	97	5	4	-	2	2392	3397	5789
26	1528	1725	69	57	31	4	2	5	32	47	2	-	-	-	1630	1791	3421
27	1688	2117	62	69	36	3	4	1	42	40	2	2	-	1	1790	2190	3980
28	1467	1810	69	57	27	2	2	-	31	43	1	2	-	1	1565	1869	3434
29	1173	1332	37	51	17	2	2	-	23	22	1	3	-	-	1229	1385	2614
25-29	8098	10237	334	366	160	21	14	8	195	249	11	11	-	4	8606	10632	19238
30	2167	3178	108	100	29	7	6	3	72	71	1	3	-	2	2310	3288	5598
31	1188	1164	28	21	16	5	-	1	17	14	1	-	-	-	1232	1191	2423
32	1356	1447	51	42	17	6	1	-	29	29	2	3	1	-	1425	1495	2920
33	1235	1123	43	22	11	1	1	2	12	22	-	1	-	-	1290	1148	2438
34	1053	975	36	23	11	1	1	-	13	9	1	1	3	-	1101	999	2100
30-34	6999	7887	266	208	84	20	9	6	143	145	5	8	4	2	7358	8121	15479
35	1931	2320	60	68	29	4	1	3	38	50	2	4	-	1	2021	2395	4416
36	1079	940	29	30	6	4	1	1	12	12	2	2	1	-	1115	975	2090
37	1305	1293	33	27	7	2	2	-	11	22	2	1	1	-	1347	1322	2669
38	1069	1012	25	21	6	-	-	-	10	11	-	1	-	-	1100	1033	2133
39	951	984	27	16	4	3	-	-	9	10	1	3	-	-	982	1003	1985
35-39	6335	6549	174	162	52	13	4	4	80	105	7	11	2	1	6565	6728	13293
40	1694	2304	60	64	14	3	1	-	37	47	1	-	1	-	1769	2371	4140
41	774	765	17	15	5	1	-	1	6	3	1	-	1	-	796	782	1578
42	956	957	23	19	5	2	4	-	12	7	1	1	-	-	988	978	1966
43	779	656	15	10	3	-	-	-	3	7	3	-	1	-	797	666	1463
44	627	490	13	21	3	1	1	-	5	7	2	-	-	-	644	512	1156
40-44	4830	5172	128	129	30	7	6	1	63	71	8	1	3	-	4994	5309	10303
45	1353	1273	42	28	6	2	2	2	23	26	1	5	-	2	1403	1305	2708
46	678	545	14	8	2	3	-	1	8	7	1	-	-	-	694	557	1251
47	891	952	9	12	4	1	-	-	9	7	2	-	-	-	904	965	1869
48	687	733	11	21	5	1	-	-	8	11	-	-	-	-	703	755	1458
49	645	650	17	11	1	-	1	-	4	9	2	-	-	-	664	661	1325
45-49	4254	4153	93	80	18	7	3	3	52	60	6	5	-	2	4368	4243	8611
50	1311	1706	50	38	10	1	-	1	26	27	-	1	-	-	1371	1746	3117
51	570	544	13	9	-	-	1	-	3	1	-	-	-	-	584	553	1137
52	647	687	14	15	1	-	-	1	8	14	-	1	-	-	662	703	1365
53	522	427	4	6	4	1	-	-	4	6	-	-	-	-	530	434	964
54	442	368	4	8	3	2	-	-	3	5	-	-	-	-	449	378	827
50-54	3492	3732	85	76	18	4	1	2	44	53	-	2	-	-	3596	3814	7410
55	860	826	34	13	5	-	2	1	10	14	-	-	-	-	901	840	1741
56	508	346	9	3	5	-	1	-	4	2	-	-	-	-	523	349	872
57	631	654	10	4	2	-	1	-	-	6	-	-	-	-	644	658	1302
58	501	454	12	4	-	-	-	-	6	5	-	-	-	-	513	458	971
59	402	437	8	7	2	-	-	-	2	2	-	-	-	-	412	444	856
55-59	2902	2717	73	31	14	-	4	1	22	29	-	-	-	-	2993	2749	5742

TABLEAU P-2 : POPULATION SUIVANT LE SEXE, L'AGE ET LA SITUATION DE RESIDENCE  
( REGIONS T/R/U, CERCLES, COMMUNES)

AGE	POPULATION RECENSEE												POPULATION RESIDENTE				
	RES. PRES.		RESIDENTS ABSENTS						VISITEURS						HOM.	FEM.	ENS.
	HOM.	FEM.	RAI		RAE		RA		VI		VE		V				
			HOM.	FEM.	HOM.	FEM.	HOM.	FEM.	HOM.	FEM.	HOM.	FEM.	HOM.	FEM.			
CERCLE DE KOUTIALA																	
60	1216	1347	33	33	6	1	-	-	15	30	-	-	1	-	1255	1381	2636
61	531	413	7	5	4	1	-	-	3	1	1	-	-	-	542	419	961
62	497	524	14	7	3	-	-	2	3	3	-	1	-	-	516	531	1047
63	429	340	5	4	-	-	-	-	3	3	1	-	-	-	434	344	778
64	306	208	3	3	-	-	-	-	2	-	-	1	-	-	309	211	520
60-64	2979	2832	62	52	13	2	-	25	37	2	2	1	-	-	3056	2886	5942
65	602	674	15	11	-	-	-	2	10	10	-	-	-	1	619	685	1304
66	311	196	1	1	-	-	-	-	2	2	1	-	-	-	312	197	509
67	488	540	7	5	1	1	-	-	4	3	-	-	-	-	496	546	1042
68	262	250	3	2	-	-	-	-	-	2	-	-	-	-	265	252	517
69	241	223	-	1	-	-	1	-	1	1	-	-	-	-	242	224	466
65-69	1904	1883	26	20	1	1	3	-	17	18	1	-	-	1	1934	1904	3838
70	547	590	18	13	-	-	-	-	7	6	1	-	1	-	565	603	1168
71	252	190	4	1	-	-	-	-	-	3	-	-	-	-	256	191	447
72	190	202	4	-	-	-	-	-	1	1	-	-	1	-	194	202	396
73	148	135	1	-	-	-	-	-	1	1	-	-	-	-	149	135	284
74	79	61	1	2	-	-	-	-	1	-	-	-	-	-	80	63	143
70-74	1216	1178	28	16	-	-	-	-	10	11	1	-	2	-	1244	1194	2438
75	222	225	5	-	1	-	-	-	-	2	-	-	-	-	228	225	453
76	93	75	2	2	-	-	-	-	1	1	-	-	-	-	95	77	172
77	128	203	1	-	-	-	-	-	-	-	-	-	-	-	129	203	332
78	92	96	-	1	-	-	-	-	1	-	-	-	-	-	92	97	189
79	64	69	-	-	-	-	-	-	1	-	-	-	-	-	64	69	133
75-79	599	668	8	3	1	-	-	-	3	3	-	-	-	-	608	671	1279
80+	795	827	11	3	2	-	-	-	5	6	-	-	-	-	808	830	1638
ND	229	220	8	10	3	1	2	1	2	7	-	-	1	-	242	232	474
TOTAL	134226	139757	3625	3461	823	218	122	96	1634	2214	80	111	31	30	138796	143532	282328

TABLEAU P-2 : POPULATION SUIVANT LE SEXE, L'AGE ET LA SITUATION DE RESIDENCE  
( REGIONS T/R/U, CERCLES, COMMUNES )

AGE	POPULATION RECENSEE												POPULATION RESIDENTE				
	RES. PRES.		RESIDENTS ABSENTS						VISITEURS								
			RA1		RAE		RA		VI		VE		V				
	HOM.	FEM.	HOM.	FEM.	HOM.	FEM.	HOM.	FEM.	HOM.	FEM.	HOM.	FEM.	HOM.	FEM.	HOM.	FEM.	ENS.
COMMUNE DE KOUITIALA																	
00 MOIS	94	88	1	-	-	-	-	-	1	2	-	-	-	95	88	183	
01	75	50	2	2	-	-	-	-	3	-	-	-	-	77	52	129	
02	77	65	-	1	-	-	-	-	3	2	-	-	-	77	66	143	
03	72	83	4	-	-	-	-	-	4	2	-	-	-	76	83	159	
04	93	67	3	4	-	-	-	-	2	-	-	-	-	96	71	167	
05	53	71	4	2	-	-	1	-	-	3	-	-	-	58	73	131	
06	94	87	3	1	1	-	-	-	2	-	-	-	-	98	88	186	
07	78	84	1	1	-	-	-	-	1	4	-	1	-	79	85	164	
08	94	83	2	3	-	-	-	-	3	-	1	-	-	96	86	182	
09	81	62	2	1	1	-	-	-	2	2	-	-	-	84	63	147	
10	51	60	2	2	1	1	-	-	4	4	-	-	-	54	63	117	
11	51	67	1	2	-	-	-	-	4	1	-	1	-	52	69	121	
00 ANS	913	867	25	19	3	1	1	-	29	20	1	2	-	942	887	1829	
01	835	771	15	18	5	5	1	2	17	18	1	3	-	856	796	1652	
02	1022	993	23	22	5	-	1	1	17	24	3	2	-	1051	1016	2067	
03	971	910	29	41	3	3	1	1	9	18	-	2	-	1004	955	1959	
04	856	882	26	36	3	5	3	3	10	7	1	2	-	888	926	1814	
00-04	4597	4423	118	136	19	14	7	7	82	87	6	11	-	4741	4580	9321	
05	825	855	20	24	5	1	-	3	8	4	1	-	-	850	883	1733	
06	820	815	32	17	3	3	-	1	3	9	-	-	-	855	836	1691	
07	772	765	36	20	2	1	-	2	3	11	-	1	-	810	788	1598	
08	744	743	16	25	-	-	1	4	3	9	1	-	-	761	772	1533	
09	573	532	16	25	-	3	-	-	4	5	-	-	-	589	560	1149	
05-09	3734	3710	120	111	10	8	1	10	21	38	2	1	-	3865	3839	7704	
10	630	662	23	20	-	-	1	1	6	8	-	-	-	654	683	1337	
11	474	503	11	8	3	-	-	-	3	6	-	-	-	488	511	999	
12	590	576	17	21	-	1	-	3	3	9	-	-	-	607	601	1208	
13	501	523	23	21	2	-	-	-	8	13	-	-	-	526	544	1070	
14	497	526	21	12	3	2	-	1	3	9	-	-	-	521	541	1062	
10-14	2692	2790	95	82	8	3	1	5	23	45	-	-	-	2796	2880	5676	
15	533	583	33	17	1	3	-	1	13	19	-	-	-	567	604	1171	
16	401	460	18	23	3	3	-	-	10	16	-	-	-	422	486	908	
17	405	445	21	10	7	4	2	2	6	12	-	1	-	435	461	896	
18	464	540	27	27	7	2	1	-	25	23	-	4	1	499	569	1068	
19	398	438	29	15	5	2	1	3	8	17	-	1	-	433	458	891	
15-19	2201	2466	128	92	23	14	4	6	62	87	-	6	1	3	2356	2578	4934
20	510	651	27	28	9	3	2	1	25	30	1	1	1	548	683	1231	
21	310	346	12	17	6	2	2	-	10	14	1	-	-	330	365	695	
22	365	442	24	12	8	4	3	-	12	17	-	1	-	400	458	858	
23	370	358	18	18	3	3	-	1	13	15	1	3	-	391	380	771	
24	286	302	23	16	3	1	-	1	10	14	-	1	1	312	320	632	
20-24	1841	2099	104	91	29	13	7	3	70	90	3	6	2	1981	2206	4187	



TABLEAU P-2 : POPULATION SUIVANT LE SEXE, L'AGE ET LA SITUATION DE RESIDENCE  
( REGIONS T/R/U, CERCLES, COMMUNES)

		POPULATION RECENSEE										POPULATION RESIDENTE						
		RES. PRES.		RESIDENTS ABSENTS				VISITEURS										
				RAI		RAE		RA		VI		VE		V				
		HOM.	FEM.	HOM.	FEM.	HOM.	FEM.	HOM.	FEM.	HOM.	FEM.	HOM.	FEM.	HOM.	FEM.	ENS.		
COMMUNE DE KOUTIALA																		
		527	706	23	29	10	4	-	1	25	22	4	-	-	2	560	740	1300
		303	347	18	13	6	2	1	3	16	10	1	-	-	-	328	365	693
		337	386	16	21	5	2	2	1	18	14	2	1	-	-	360	410	770
		327	358	20	9	7	2	1	-	14	15	-	1	-	1	355	369	724
		228	267	7	17	3	1	2	-	10	7	1	2	-	-	240	285	525
2	29	1722	2064	84	89	31	11	6	5	83	68	8	4	-	3	1843	2169	4012
		503	609	22	27	6	1	2	2	16	18	-	1	-	1	533	639	1172
		227	178	10	4	1	4	-	-	6	5	-	-	-	-	238	186	424
		316	284	13	14	5	2	-	-	10	8	-	1	1	-	334	300	634
		247	193	6	4	3	-	-	1	5	8	-	-	-	-	256	198	454
		171	184	5	5	6	1	-	-	3	2	-	1	2	-	182	190	372
3	34	1464	1448	56	54	21	8	2	3	40	41	-	3	3	1	1543	1513	3056
		533	443	20	18	9	2	-	2	14	13	-	1	-	-	562	465	1027
		217	173	7	6	1	1	-	-	5	2	-	1	-	-	225	180	405
		259	206	10	5	-	2	-	-	2	5	-	1	1	-	269	213	482
		202	167	8	3	2	-	-	-	5	6	-	-	-	-	212	170	382
		170	159	6	2	1	2	-	-	4	1	-	-	-	-	177	163	340
3	39	1131	1148	51	34	13	7	-	2	30	27	-	3	1	-	1445	1191	2636
		440	405	22	13	8	-	1	-	10	14	1	-	-	-	471	418	889
		125	114	6	5	1	1	-	-	2	1	-	-	1	-	132	120	252
		182	152	3	3	2	1	3	-	4	2	1	1	-	-	190	156	346
		164	94	4	-	-	-	-	-	1	1	2	-	-	-	168	94	262
		98	70	1	9	-	-	-	-	2	3	-	-	-	-	99	79	178
4	44	1009	835	36	30	11	2	4	-	19	21	4	1	1	-	1060	867	1927
		337	268	18	6	5	1	1	1	7	7	1	-	-	-	361	276	637
		118	75	5	3	1	-	-	1	4	1	-	-	-	-	124	79	203
		140	110	3	1	3	-	-	-	2	2	1	-	-	-	146	111	257
		126	84	2	5	2	-	-	-	2	2	-	-	-	-	130	89	219
		102	74	4	1	-	-	-	-	-	4	-	-	-	-	106	75	181
4	49	223	611	32	16	11	1	1	2	15	16	2	-	-	-	867	630	1497
		78	237	10	6	5	-	-	-	9	13	-	-	-	-	293	243	536
		87	67	3	3	-	-	-	-	2	-	-	-	-	-	90	70	160
		97	65	6	1	-	-	-	-	3	6	-	1	-	-	103	66	169
		71	63	3	2	2	-	-	-	2	4	-	-	-	-	76	65	141
		64	47	1	1	2	1	-	-	1	2	-	-	-	-	67	49	116
5	54	997	479	23	13	9	1	-	-	17	25	-	1	-	-	629	493	1122
		76	114	13	-	2	-	2	-	2	5	-	-	-	-	193	114	307
		75	44	2	-	2	-	-	-	1	-	-	-	-	-	79	44	123
		77	65	2	-	2	-	-	-	-	2	-	-	-	-	81	65	146
		80	41	1	1	-	-	-	-	4	1	-	-	-	-	81	42	123
		52	37	3	1	-	-	-	-	-	-	-	-	-	-	55	38	93
5	59	160	301	21	2	6	-	2	-	7	8	-	-	-	-	489	303	792

TABLEAU P-2 : POPULATION SUIVANT LE SEXE, L'AGE ET LA SITUATION DE RESIDENCE  
( REGIONS T/R/U, CERCLES, COMMUNES)

AGE	POPULATION RECENSEE												POPULATION RESIDENTE				
	RES. PRES.		RESIDENTS ABSENTS						VISITEURS						HOM.	FEM.	ENS.
	HOM.	FEM.	RAI		RAE		RA		VI		VE		V				
			HOM.	FEM.	HOM.	FEM.	HOM.	FEM.	HOM.	FEM.	HOM.	FEM.	HOM.	FEM.			
COMMUNE DE KOUTIALA																	
60	172	167	7	2	4	-	-	-	5	8	-	-	-	-	183	169	352
61	49	23	1	-	2	-	-	-	1	1	-	-	-	-	52	23	75
62	51	54	1	1	1	-	1	-	1	1	-	-	-	54	55	109	
63	59	41	3	-	-	-	-	-	2	1	-	-	-	62	41	103	
64	37	22	1	-	-	-	-	-	-	-	-	1	-	38	22	60	
60-64	368	307	13	3	7	-	1	-	9	11	-	1	-	389	310	699	
65	66	69	1	2	-	-	1	-	2	6	-	-	-	68	71	139	
66	33	15	-	-	-	-	-	-	1	1	1	-	-	33	15	48	
67	53	47	2	-	-	-	-	-	2	2	-	-	-	55	47	102	
68	30	15	-	1	-	-	-	-	-	-	-	-	-	30	16	46	
69	34	21	-	-	-	-	-	-	-	-	-	-	-	34	21	55	
65-69	216	167	3	3	-	-	1	-	5	9	1	-	-	220	170	390	
70	54	74	3	4	-	-	-	-	-	3	1	-	-	57	78	135	
71	25	21	-	1	-	-	-	-	-	-	-	-	-	25	22	47	
72	15	19	1	-	-	-	-	-	1	1	-	-	1	16	19	35	
73	19	15	-	-	-	-	-	-	-	-	-	-	-	19	15	34	
74	4	2	-	1	-	-	-	-	-	-	-	-	-	4	3	7	
70-74	117	131	4	6	-	-	-	-	1	4	1	-	1	121	137	258	
75	16	26	2	-	-	-	-	-	-	2	-	-	-	18	26	44	
76	10	11	1	-	-	-	-	-	-	-	-	-	-	11	11	22	
77	13	14	-	-	-	-	-	-	-	-	-	-	-	13	14	27	
78	12	4	-	-	-	-	-	-	1	-	-	-	-	12	4	16	
79	8	1	-	-	-	-	-	-	-	-	-	-	-	8	1	9	
75-79	59	56	3	-	-	-	-	-	1	2	-	-	-	62	56	118	
80+	74	94	1	-	-	-	-	-	3	1	-	-	-	75	94	169	
ND	142	51	4	2	1	-	-	-	1	-	-	-	-	147	53	200	
TOTAL	23497	23180	896	764	199	82	37	43	489	580	27	37	9	24629	24069	48698	

TABLEAU P-2 : POPULATION SUIVANT LE SEXE, L'AGE ET LA SITUATION DE RESIDENCE  
( REGIONS T/R/U, CERCLES, COMMUNES)

		POPULATION RECENSEE												POPULATION RESIDENTE				
		RES. PRES.		RESIDENTS ABSENTS						VISITEURS								
				RAI		RAE		RA		VI		VE		V				
		HOM.	FEM.	HOM.	FEM.	HOM.	FEM.	HOM.	FEM.	HOM.	FEM.	HOM.	FEM.	HOM.	FEM.	HOM.	FEM.	ENS.
CERCLE DE YANFOLILA																		
	MOIS	185	205	2	1	-	-	-	-	3	5	-	1	-	-	187	206	393
	01	175	183	5	7	2	-	-	-	2	2	-	-	-	-	182	190	372
	02	227	236	9	10	-	-	-	-	6	9	2	2	-	-	236	246	482
	03	238	242	5	16	1	2	1	2	7	7	-	1	-	-	245	262	507
	04	207	185	10	12	2	1	-	-	4	10	-	-	-	-	219	198	417
	05	160	177	3	5	1	1	-	-	1	2	-	-	-	-	164	183	347
	06	179	165	7	9	-	2	2	-	3	8	-	2	-	-	188	176	364
	07	149	151	9	7	1	3	-	-	4	9	1	1	-	-	159	161	320
	08	196	214	15	9	2	-	-	1	5	9	-	-	-	-	213	224	437
	09	154	155	10	7	-	2	-	-	5	3	1	1	-	-	164	164	328
	10	117	120	5	10	2	1	1	-	4	2	-	-	-	-	125	131	256
	11	138	107	6	10	1	1	-	1	-	2	2	-	-	-	145	119	264
	00 ANS	2125	2140	86	103	12	13	4	4	44	68	6	8	-	-	2227	2260	4487
	01	2032	2066	61	99	16	13	3	3	65	60	14	9	-	-	2112	2181	4293
	02	2634	2562	84	112	23	13	3	4	67	72	10	12	-	-	2744	2691	5435
	03	2705	2677	69	83	10	13	1	6	63	57	8	12	-	-	2785	2779	5564
	04	2539	2568	45	74	5	12	1	4	36	43	7	12	-	1	2590	2658	5248
	00-04	12035	12013	345	471	66	64	12	21	275	300	45	53	-	1	12458	12569	25027
	05	2544	2495	42	75	7	12	-	5	30	70	15	15	1	-	2593	2587	5180
	06	2003	1890	34	66	4	13	1	-	25	35	5	3	1	-	2042	1969	4011
	07	2121	2036	30	57	4	10	4	4	30	49	7	8	1	-	2159	2107	4266
	08	2001	1863	34	72	4	16	3	3	22	47	3	7	-	-	2042	1954	3996
	09	1739	1503	27	57	2	12	-	4	14	22	6	5	-	-	1768	1576	3344
	05-09	10408	9787	167	327	21	63	8	16	121	223	36	38	3	-	10604	10193	20797
	10	1963	1667	40	79	1	14	2	1	21	48	3	5	-	-	2006	1761	3767
	11	1492	1293	47	50	5	10	1	3	13	20	3	1	-	-	1545	1356	2901
	12	1678	1456	45	71	5	6	4	2	11	33	2	1	-	1	1732	1535	3267
	13	1330	1236	41	69	13	9	3	-	15	31	3	3	-	-	1387	1314	2701
	14	1300	1146	46	69	6	14	1	2	13	21	4	2	-	1	1353	1231	2584
	10-14	7763	6798	219	338	30	53	11	8	73	153	15	12	-	2	8023	7197	15220
	15	1267	1150	54	76	19	12	3	3	17	31	4	3	-	-	1343	1241	2584
	16	962	1094	50	84	15	13	5	3	8	31	2	3	-	-	1032	1194	2226
	17	883	1101	67	59	29	16	5	5	16	36	2	2	-	-	984	1181	2165
	18	899	1294	84	81	40	16	7	2	20	41	4	2	-	1	1030	1393	2423
	19	708	831	72	43	44	8	6	3	9	29	2	2	-	-	830	885	1715
	15-19	4719	5470	327	343	147	65	26	16	70	168	14	12	-	1	5219	5894	11113
	20	866	1352	75	79	47	20	5	1	48	57	4	4	1	2	993	1452	2445
	21	540	674	30	40	39	9	7	2	17	25	2	2	-	-	616	725	1341
	22	670	910	50	63	35	10	2	2	33	59	2	5	1	-	757	985	1742
	23	574	685	38	40	41	5	1	1	19	37	2	6	-	-	654	731	1385
	24	524	606	48	36	30	7	4	-	13	25	1	3	1	-	606	649	1255
	20-24	3174	4227	241	258	192	51	19	6	130	203	11	20	3	2	3626	4542	8168

TABLEAU P-2 : POPULATION SUIVANT LE SEXE, L'AGE ET LA SITUATION DE RESIDENCE  
( REGIONS T/R/U, CERCLES, COMMUNES )

AGE	POPULATION RECENSEE														POPULATION RESIDENTE		
	RES. PRES.		RESIDENTS ABSENTS						VISITEURS						HOM.	FEM.	ENS.
	HOM.	FEM.	RAI		RAE		RA		VI		VE		V				
			HOM.	FEM.	HOM.	FEM.	HOM.	FEM.	HOM.	FEM.	HOM.	FEM.	HOM.	FEM.			
CERCLE DE YANFOLILA																	
25	895	1359	70	83	42	18	4	3	47	47	7	11	1	2	1011	1463	2474
26	576	788	38	45	32	6	2	4	20	22	3	7	-	-	648	843	1491
27	668	863	37	53	45	6	1	1	25	24	3	5	-	1	751	923	1674
28	649	915	35	32	28	4	3	1	24	28	6	8	-	1	715	952	1667
29	488	558	24	27	21	3	-	1	10	12	4	4	-	-	533	589	1122
25-29	3276	4483	204	240	168	37	10	10	126	133	23	35	1	4	3658	4770	8428
30	844	1385	56	50	36	13	2	2	27	40	7	7	-	1	938	1450	2388
31	375	442	27	28	12	2	1	1	11	9	1	1	-	-	415	473	888
32	503	611	30	25	10	10	1	1	19	10	4	7	1	-	544	647	1191
33	475	480	24	9	11	2	-	4	9	11	-	1	-	1	510	495	1005
34	439	472	22	15	8	7	1	-	3	9	2	3	-	-	470	494	964
30-34	2636	3390	159	127	77	34	5	8	69	79	14	19	1	2	2877	3559	6436
35	769	900	41	35	12	11	2	-	22	20	2	5	2	1	824	946	1770
36	465	509	25	22	8	6	1	-	17	12	2	1	-	-	499	537	1036
37	492	567	24	27	11	6	-	1	6	8	2	1	1	-	527	601	1128
38	493	530	19	12	19	4	3	2	6	14	3	1	-	-	534	548	1082
39	382	371	13	16	11	3	1	-	6	2	2	4	-	-	407	390	797
35-39	2601	2877	122	112	61	30	7	3	57	56	11	12	3	1	2791	3022	5813
40	839	1049	46	57	12	11	6	2	29	34	5	8	1	-	903	1119	2022
41	291	338	9	7	11	1	1	-	9	5	1	-	-	-	312	346	658
42	381	449	18	21	5	2	-	-	7	11	1	5	2	-	404	472	876
43	348	442	18	16	11	4	3	-	10	6	1	-	-	1	380	462	842
44	315	303	10	12	3	6	-	1	7	6	2	1	1	-	328	322	650
40-44	2174	2581	101	113	42	24	10	3	62	62	10	14	4	1	2327	2721	5048
45	557	611	30	27	8	7	1	2	16	11	4	1	1	-	596	647	1243
46	313	226	13	13	9	1	-	-	7	4	1	1	-	1	335	240	575
47	382	406	16	20	5	5	-	1	7	6	1	-	-	-	403	432	835
48	331	337	14	13	5	3	3	1	9	5	-	-	-	-	353	354	707
49	270	276	12	15	4	2	-	-	6	4	-	2	-	-	286	293	579
45-49	1853	1856	85	88	31	18	4	4	45	30	6	4	1	1	1973	1966	3939
50	526	834	26	37	12	13	3	2	24	33	2	1	-	1	567	886	1453
51	242	199	10	9	3	3	-	-	7	3	2	-	-	-	255	211	466
52	242	278	14	7	4	1	-	-	8	3	-	-	-	-	260	286	546
53	218	216	10	9	3	1	-	-	4	3	-	-	-	-	231	226	457
54	180	202	3	8	2	1	-	-	7	4	1	2	-	-	185	211	396
50-54	1408	1729	63	70	24	19	3	2	50	46	5	3	-	1	1498	1820	3318
55	320	389	9	18	5	3	-	-	4	12	-	1	-	-	334	410	744
56	250	161	5	13	4	1	-	-	4	1	1	1	-	-	259	175	434
57	250	337	9	10	6	3	-	-	2	1	-	-	-	-	265	350	615
58	274	219	6	4	-	1	-	-	5	4	-	1	-	-	280	224	504
59	174	199	2	2	4	3	-	-	-	-	-	-	-	-	180	204	384
55-59	1268	1305	31	47	19	11	-	-	15	18	1	3	-	-	1318	1363	2681

TABLEAU P-2 : POPULATION SUIVANT LE SEXE, L'AGE ET LA SITUATION DE RESIDENCE  
( REGIONS T/R/U, CERCLES, COMMUNES )

	POPULATION RECENSEE												POPULATION RESIDENTE				
	RES. PRES.		RESIDENTS ABSENTS						VISITEURS						HOM.	FEM.	ENS.
	HOM.	FEM.	RAI		RAE		RA		VI		VE		V				
			HOM.	FEM.	HOM.	FEM.	HOM.	FEM.	HOM.	FEM.	HOM.	FEM.	HOM.	FEM.			
	CERCLE DE YANFOLILA																
0	434	663	23	24	5	3	2	-	12	22	4	1	-	-	464	690	1154
1	159	156	5	7	1	-	1	-	2	2	-	-	-	-	166	163	329
2	265	284	9	6	2	2	1	-	2	1	-	-	-	-	277	292	569
3	203	159	7	5	3	2	2	1	5	2	1	1	-	-	215	167	382
4	147	97	4	6	2	-	-	-	-	-	-	1	-	-	153	103	256
5	1208	1359	48	48	13	7	6	1	21	27	5	2	1	-	1275	1415	2690
6	266	287	12	5	2	2	-	2	2	3	1	-	1	-	280	296	576
7	116	96	1	4	-	1	-	-	2	-	-	-	-	-	117	101	218
8	235	218	4	9	1	4	1	-	3	1	-	-	-	-	241	231	472
9	106	108	4	3	-	1	-	-	2	6	-	-	-	-	110	112	222
10	107	106	5	3	-	-	-	-	1	2	-	-	-	-	112	109	221
11	830	815	26	24	3	8	1	2	10	12	1	-	1	-	860	849	1709
12	241	351	7	11	3	-	-	-	5	9	-	-	2	-	251	362	613
13	85	59	-	-	-	-	-	-	-	-	-	-	-	-	85	59	144
14	106	123	3	2	1	-	-	-	-	1	-	-	-	-	110	125	235
15	83	50	1	2	-	-	-	-	-	-	-	-	-	-	84	52	136
16	63	30	1	-	-	-	-	-	-	1	-	-	-	-	64	30	94
17	578	613	12	15	4	-	-	-	5	11	-	-	2	-	594	628	1222
18	116	137	6	1	2	-	-	-	3	1	-	1	-	-	124	138	262
19	48	33	1	1	-	1	1	-	-	-	-	-	-	-	50	35	85
20	73	101	-	3	-	-	-	-	-	-	1	-	-	-	73	104	177
21	57	51	1	2	-	-	-	-	1	1	-	-	-	-	58	53	111
22	25	27	-	1	-	-	1	-	1	-	-	-	-	-	26	28	54
23	319	349	8	8	2	1	2	-	5	2	1	1	-	-	331	358	689
24	449	462	5	3	-	1	3	-	4	11	1	1	-	-	457	466	923
25	75	183	30	17	2	2	4	1	17	13	3	2	-	1	111	203	314
TOTAL	56774	60297	2193	2649	902	488	131	101	1155	1547	202	231	20	17	60000	63535	123535

TABLEAU P-2 : POPULATION SUIVANT LE SEXE, L'AGE ET LA SITUATION DE RESIDENCE  
( REGIONS T/R/U, CERCLES, COMMUNES)

AGE	POPULATION RECENSEE												POPULATION RESIDENTE				
	RES. PRES.		RESIDENTS ABSENTS						VISITEURS						ENS.		
	HOM.	FEM.	RAI		RAE		RA		VI		VE		HOM.	FEM.			
			HOM.	FEM.	HOM.	FEM.	HOM.	FEM.	HOM.	FEM.	HOM.	FEM.					
CERCLE DE YOROSSO																	
00 MOIS	158	184	2	2	-	1	-	-	8	3	1	-	1	-	160	187	347
01	168	162	10	7	-	-	1	-	3	9	-	1	-	-	179	169	348
02	175	162	7	9	-	-	-	1	4	6	-	-	-	-	182	172	354
03	238	197	5	9	-	2	-	-	3	9	1	1	-	-	243	208	451
04	205	220	11	9	1	-	-	1	4	4	-	-	-	-	217	230	447
05	178	185	5	8	-	2	-	-	3	11	1	-	-	-	183	195	378
06	201	204	5	7	2	3	1	-	2	2	1	1	-	-	209	214	423
07	153	161	3	2	-	-	-	1	2	3	-	-	-	-	156	164	320
08	177	162	8	8	-	-	-	1	2	5	-	-	-	-	185	171	356
09	120	130	5	3	1	1	-	1	4	1	1	1	-	-	126	135	261
10	110	100	5	4	1	-	-	-	4	3	-	-	-	-	116	104	220
11	99	108	4	5	-	1	-	-	-	3	-	-	-	-	103	114	217
00 ANS	1982	1975	70	73	5	10	2	5	39	59	5	4	1	-	2059	2063	4122
01	1649	1617	58	57	8	4	1	7	28	43	6	3	-	-	1716	1685	3401
02	2492	2507	58	64	6	6	2	5	51	36	2	12	-	-	2558	2582	5140
03	2429	2447	38	67	8	11	3	4	31	20	3	7	-	-	2478	2529	5007
04	2349	2338	27	48	2	8	2	5	12	24	1	6	-	-	2380	2399	4779
00-04	10901	10884	251	309	29	39	10	26	161	182	17	32	1	-	11191	11258	22449
05	2395	2417	30	52	5	7	3	1	16	22	4	5	-	1	2433	2477	4910
06	1768	1721	7	29	4	2	-	2	15	15	2	3	-	-	1779	1754	3533
07	1764	1723	22	37	5	11	2	3	7	10	1	2	-	-	1793	1774	3567
08	1717	1633	34	38	3	2	1	5	12	14	-	1	-	-	1755	1678	3433
09	1352	1297	21	19	3	2	1	1	4	8	1	3	-	-	1377	1319	2696
05-09	8996	8791	114	175	20	24	7	12	54	69	8	14	-	1	9137	9002	18139
10	1571	1356	29	41	5	3	6	1	8	10	1	2	-	-	1611	1401	3012
11	1045	952	13	19	2	1	2	4	2	5	1	-	-	-	1062	976	2038
12	1306	1058	28	23	5	3	5	-	8	14	3	1	-	-	1344	1084	2428
13	919	883	21	15	4	1	-	1	4	6	-	-	-	-	944	900	1844
14	1016	939	25	23	2	5	-	1	10	19	1	-	-	-	1043	968	2011
10-14	5857	5188	116	121	18	13	13	7	32	54	6	3	-	-	6004	5329	11333
15	1200	968	38	21	10	5	3	3	12	19	1	5	-	-	1251	997	2248
16	860	927	21	28	9	2	2	-	5	26	-	-	-	-	892	957	1849
17	726	893	23	34	7	4	1	4	9	22	1	2	-	-	757	935	1692
18	828	1124	20	41	7	13	-	6	10	29	1	7	-	1	855	1184	2039
19	627	671	24	22	10	4	-	2	5	19	1	5	-	-	661	699	1360
15-19	4241	4583	126	146	43	28	6	15	41	115	4	19	-	1	4416	4772	9188
20	955	1359	34	83	14	12	1	5	16	58	5	5	-	-	1004	1459	2463
21	532	603	25	16	6	3	1	-	8	17	1	2	-	-	564	622	1186
22	674	835	33	29	17	4	4	2	9	24	3	2	1	1	728	870	1598
23	608	648	14	25	16	3	2	1	4	22	1	2	-	-	640	677	1317
24	474	530	12	22	6	-	1	2	3	12	2	2	-	-	493	554	1047
20-24	3243	3975	118	175	59	22	9	10	40	133	12	13	1	1	3429	4182	7611

TABLEAU P-2 : POPULATION SUIVANT LE SEXE, L'AGE ET LA SITUATION DE RESIDENCE  
( REGIONS T/R/U, CERCLES, COMMUNES )

		POPULATION RECENSEE												POPULATION RESIDENTE			
RES. PRES.		RESIDENTS						ABSENTS						VISITEURS			
		RAI		RAE		RA		VI		VE		V				ENS.	
HOM.	FEM.	HOM.	FEM.	HOM.	FEM.	HOM.	FEM.	HOM.	FEM.	HOM.	FEM.	HOM.	FEM.	HOM.	FEM.	ENS.	
CERCLE DE YOROSSO																	
	850	1301	34	57	17	9	3	5	24	28	1	4	-	-	904	1372	2276
	583	633	16	32	6	5	3	4	1	16	4	6	-	-	608	674	1282
	656	740	16	26	15	4	1	1	7	21	-	2	-	1	688	771	1459
	539	682	13	24	8	2	-	-	4	18	1	3	-	1	560	708	1268
	430	381	11	11	4	1	-	-	3	9	1	-	1	-	445	393	838
29	3058	3737	90	150	50	21	7	10	39	92	7	15	1	2	3205	3918	7123
	946	1441	17	63	15	6	7	5	12	35	1	9	-	-	985	1515	2500
	353	330	10	9	4	-	-	1	3	5	3	-	-	-	367	340	707
	507	548	19	21	8	-	3	2	12	12	1	-	-	-	537	571	1108
	389	320	8	10	1	-	2	1	8	5	-	-	-	-	400	331	731
	307	319	11	10	4	1	1	-	2	5	1	-	-	-	323	330	653
34	2502	2958	65	113	32	7	13	9	37	62	6	9	-	-	2612	3087	5699
	711	959	24	23	5	2	2	1	14	18	4	4	-	-	742	985	1727
	278	295	9	7	4	-	-	-	4	4	1	2	-	-	291	302	593
	382	425	7	17	1	2	-	-	8	5	1	1	-	-	390	444	834
	306	349	10	16	2	3	-	-	3	10	2	-	-	-	318	368	686
	350	301	6	7	-	3	-	-	1	1	1	1	-	-	356	311	667
39	2027	2329	56	70	12	10	2	1	30	38	9	8	-	-	2097	2410	4507
	713	996	26	26	5	5	2	3	13	22	5	3	-	-	746	1030	1776
	284	269	2	10	2	1	-	-	2	1	-	1	-	-	288	280	568
	312	314	6	9	-	2	2	-	3	3	-	-	-	-	320	325	645
	236	247	3	6	-	2	-	-	3	1	3	2	-	-	239	255	494
	200	134	4	6	1	1	-	-	3	1	-	-	-	-	205	141	346
44	1745	1960	41	57	8	11	4	3	24	28	8	6	-	-	1798	2031	3829
	564	646	14	13	9	1	-	2	10	8	2	-	-	-	587	662	1249
	261	216	4	4	1	2	1	-	3	4	1	-	-	-	267	222	489
	349	373	8	9	-	1	-	1	5	-	1	-	-	-	357	384	741
	276	257	4	5	1	-	-	1	5	2	1	-	-	-	281	263	544
	278	254	5	5	1	1	-	-	4	-	-	1	-	-	284	260	544
49	1728	1746	35	36	12	5	1	4	27	14	5	1	-	-	1776	1791	3567
	684	773	15	17	6	2	3	-	4	12	1	-	-	-	708	792	1500
	193	163	3	3	-	1	-	-	1	-	-	1	-	-	196	167	363
	258	249	8	7	3	-	1	-	6	3	1	1	-	1	270	256	526
	170	123	4	1	-	-	-	-	2	-	-	-	-	-	174	124	298
	168	124	4	1	-	-	-	-	-	2	1	-	-	-	172	125	297
54	1473	1432	34	29	9	3	4	-	13	17	3	2	-	1	1520	1464	2984
	417	394	8	7	1	-	2	2	6	4	1	1	-	-	428	403	831
	171	131	4	4	1	1	2	-	2	3	-	-	-	-	178	136	314
	272	228	4	5	-	2	1	-	-	-	1	1	-	-	277	235	512
	191	147	-	3	-	-	-	-	-	1	1	-	-	-	191	150	341
	171	127	1	1	-	-	-	-	-	-	-	-	-	-	172	128	300
59	1222	1027	17	20	2	3	5	2	9	8	2	2	-	-	1246	1052	2298

TABLEAU P-2 : POPULATION SUIVANT LE SEXE, L'AGE ET LA SITUATION DE RESIDENCE  
( REGIONS T/R/U, CERCLES, COMMUNES)

AGE	POPULATION RECENSEE												POPULATION RESIDENTE				
	RES. PRES.		RESIDENTS ABSENTS						VISITEURS				HOM.	FEM.	ENS.		
	HOM.	FEM.	RAI		RAE		RA		VI		VE					HOM.	FEM.
			HOM.	FEM.	HOM.	FEM.	HOM.	FEM.	HOM.	FEM.	HOM.	FEM.					
CERCLE DE YOROSSO																	
60	519	577	5	13	2	3	2	1	9	7	-	1	-	528	594	1122	
61	166	117	-	1	1	-	-	-	-	-	1	-	-	167	118	285	
62	204	216	3	3	2	-	-	-	2	2	-	-	-	209	219	428	
63	148	90	-	2	1	1	-	-	-	1	1	-	-	149	93	242	
64	103	65	-	-	-	-	-	-	1	1	-	-	-	103	65	168	
60-64	1140	1065	8	19	6	4	2	1	12	11	2	1	-	1156	1089	2245	
65	291	235	6	5	-	-	-	-	1	2	-	1	-	297	240	537	
66	84	50	2	1	-	-	-	-	1	1	-	-	-	86	51	137	
67	191	172	3	1	-	-	-	-	1	-	-	-	-	194	173	367	
68	100	57	-	1	-	-	-	-	1	2	-	-	-	100	58	158	
69	74	45	-	-	-	1	-	-	1	-	-	-	-	74	46	120	
65-69	740	559	11	8	-	1	-	-	5	5	-	1	-	751	568	1319	
70	291	238	3	3	3	-	1	-	1	1	-	-	-	298	241	539	
71	48	38	1	-	-	-	-	-	-	-	-	-	-	49	38	87	
72	78	53	1	1	-	-	-	-	-	1	-	-	-	79	54	133	
73	27	27	-	-	-	-	-	-	-	-	-	-	-	27	27	54	
74	30	10	1	-	-	-	-	-	1	-	-	-	-	31	10	41	
70-74	474	366	6	4	3	-	1	-	2	2	-	-	-	484	370	854	
75	91	90	4	-	1	-	-	-	-	1	-	-	-	96	90	186	
76	28	25	-	-	-	-	-	-	-	-	-	-	-	28	25	53	
77	37	27	-	-	-	-	-	-	-	-	-	-	-	37	27	64	
78	34	33	1	-	1	-	-	-	-	1	-	-	-	36	33	69	
79	36	21	1	-	-	-	-	-	-	-	-	-	-	37	21	58	
75-79	226	196	6	-	2	-	-	-	-	2	-	-	-	234	196	430	
80+	388	287	5	4	1	1	-	-	-	2	-	2	-	394	292	686	
ND	60	89	8	6	3	-	3	2	1	3	-	-	-	74	97	171	
TOTAL	50021	51172	1107	1442	309	192	87	102	527	837	89	128	3	7	51524	52908	104432



TABLEAU P-3 : POPULATION RESIDENTE SUIVANT LE SEXE, L'AGE, LE MODE DE VIE ET LA CONNAISSANCE DE LA DATE DE NAISSANCE  
( REGION S T/R/U, CERLES,ARRONDISSEMENTS)

AGE	SEDENTAIRES						NOMADES					
	HOMMES		FEMMES		ENSEMBLE		HOMMES		FEMMES		ENSEMBLE	
	OUI	NON	OUI	NON	OUI	NON	OUI	NON	OUI	NON	OUI	NON
	REGION DE SIKASSO											
0 MOIS	559	1385	549	1453	1108	2838	-	1	1	1	1	2
1	546	1441	509	1434	1055	2875	1	3	-	2	1	5
2	580	1789	564	1819	1144	3608	1	2	-	1	1	3
3	745	1956	704	1974	1449	3930	-	3	-	-	-	3
4	680	1607	609	1785	1289	3392	3	3	3	-	6	3
5	526	1197	525	1423	1051	2620	2	-	1	2	3	2
6	538	1572	503	1617	1041	3189	1	2	-	2	1	4
7	543	1190	495	1175	1038	2365	2	-	2	1	4	1
8	522	1476	535	1498	1057	2974	1	3	-	3	1	6
9	491	1043	455	1064	946	2107	-	-	-	1	-	1
10	429	968	430	999	859	1967	1	1	1	-	2	1
11	534	966	469	975	1003	1941	3	1	-	2	3	3
10 ANS	6693	16590	6347	17216	13040	33806	15	19	8	15	23	34
11	4357	19038	3826	19364	8183	38402	3	34	2	34	5	68
12	3966	25366	3427	26126	7393	51492	5	31	3	38	8	69
13	3800	24048	3340	24703	7140	48751	2	30	2	28	4	58
14	3467	23442	2985	24394	6452	47836	1	33	1	38	2	71
15-04	22283	108484	19925	111803	42208	220287	26	147	16	153	42	300
15	3155	23988	2765	24885	5920	48873	3	30	2	28	5	58
16	3253	19049	2624	19222	5877	38271	2	22	1	24	3	46
17	2685	19855	2343	19888	5028	39743	1	27	1	24	2	51
18	2494	19327	2108	18711	4602	38038	1	18	1	17	2	35
19	2326	16503	1919	15656	4245	32159	1	18	2	20	3	38
20-09	13913	98722	11759	98362	25672	197084	8	115	7	113	15	228
20	2262	18427	1861	16937	4123	35364	3	22	2	15	5	37
21	2092	14070	1782	13075	3874	27145	1	16	1	14	2	30
22	1776	15937	1496	14423	3272	30360	-	14	-	15	-	29
23	1646	13440	1389	12633	3035	26073	-	10	1	9	1	19
24	1437	12926	1171	12281	2608	25207	3	12	2	15	5	27
25-14	9213	74800	7699	69349	16912	144149	7	74	6	68	13	142
25	1217	14170	1049	13348	2266	27518	1	15	-	10	1	25
26	1274	10257	897	11915	2171	22172	1	13	1	11	2	24
27	977	9808	640	11835	1617	21643	1	5	-	13	1	18
28	835	9853	521	12998	1356	22851	-	11	1	18	1	29
29	747	8539	433	9820	1180	18359	1	8	-	12	1	20
30-19	5050	52627	3540	59916	8590	112543	4	52	2	64	6	116
20	649	10698	379	14997	1028	25695	-	15	1	21	1	36
21	552	6711	369	7977	921	14688	-	8	-	12	-	20
22	478	7820	313	10356	91	18174	2	11	-	15	2	26
23	490	7011	297	8006	787	15065	-	14	1	14	1	28
24	452	6285	278	7408	730	13693	-	8	-	15	-	23
25-24	2621	38525	1636	40791	4257	87315	2	56	2	77	4	133

TABLEAU P-3 : POPULATION RESIDENTE SUIVANT LE SEXE, L'AGE, LE MODE DE VIE ET LA CONNAISSANCE DE LA DATE DE NAISSANCE  
( REGIONES T/R/U, CERCLES, ARRONDISSEMENTS)

AGE	SEDENTAIRES						NOMADES					
	HOMMES		FEMMES		ENSEMBLE		HOMMES		FEMMES		ENSEMBLE	
	OUI	NON	OUI	NON	OUI	NON	OUI	NON	OUI	NON	OUI	NON
REGION DE SIKASSO												
25	377	9352	267	14567	644	23919	-	8	-	25	-	33
26	382	6372	226	8135	608	14507	1	10	-	9	1	19
27	311	7283	221	9421	532	16704	-	3	-	13	-	16
28	272	6474	181	8532	453	15006	-	9	-	10	-	19
29	226	5031	165	5961	391	10992	-	8	-	6	-	14
25-29	1568	34512	1060	46616	2628	81128	1	38	-	63	1	101
30	245	9266	167	15120	412	24386	1	8	-	21	1	29
31	226	4680	132	5407	358	10087	1	5	-	6	1	11
32	195	5594	150	6910	345	12504	-	9	-	7	-	16
33	164	4992	102	5143	266	10135	-	1	-	8	-	9
34	172	4568	113	4968	285	9536	-	5	-	5	-	10
30-34	1002	29100	664	37548	1666	66648	2	28	-	47	2	75
35	135	7705	92	10642	227	18347	-	10	-	13	-	23
36	139	4335	74	4881	213	9216	-	8	-	8	-	16
37	107	5108	60	6111	167	11219	-	4	-	5	-	9
38	106	4620	59	5124	165	9744	-	11	-	5	-	16
39	98	3996	37	4448	135	8444	-	11	-	4	-	15
35-39	585	25764	322	31206	907	56970	-	44	-	35	-	79
40	101	7962	51	11500	152	19462	-	8	-	8	-	16
41	83	3602	41	3912	124	7514	-	2	-	1	-	3
42	72	4175	40	4675	112	8850	-	8	-	2	-	10
43	51	3558	41	3674	92	7232	-	5	-	2	-	7
44	49	3147	23	2787	72	5934	-	2	-	2	-	4
40-44	356	22444	196	26548	552	48992	-	25	-	15	-	40
45	57	5926	35	6854	92	12780	-	8	-	2	-	10
46	45	3209	24	2920	69	6129	-	6	-	2	-	8
47	50	4244	23	5237	73	9481	-	5	-	3	-	8
48	54	3476	26	3912	80	7388	-	4	-	5	-	9
49	39	3100	18	3431	57	6531	-	1	-	6	-	7
45-49	245	19955	126	22354	371	42309	-	24	-	18	-	42
50	46	6260	28	8740	74	15000	-	2	-	5	-	7
51	33	2871	17	3194	50	6065	-	5	-	3	-	8
52	33	3482	25	3685	58	7167	-	8	-	5	-	13
53	28	2920	8	2359	36	5279	-	2	-	4	-	6
54	22	2610	16	2153	38	4763	-	5	-	1	-	6
50-54	162	18143	94	20131	256	38274	-	22	-	18	-	40
55	20	4262	18	4197	38	8459	1	3	-	2	1	5
56	24	2808	12	2184	36	4992	-	3	-	3	-	6
57	24	3799	17	3884	41	7683	-	1	-	1	-	2
58	17	2649	8	2236	25	4885	-	1	-	1	-	2
59	20	2350	12	1977	32	4327	-	3	-	1	-	4
55-59	105	15868	67	14478	172	30346	1	11	-	8	1	19

TABLEAU P-3 : POPULATION RESIDENTE SUIVANT LE SEXE, L'AGE, LE MODE DE VIE ET LA CONNAISSANCE DE LA DATE DE NAISSANCE  
( REGIONS T/R/U, CERCLES,ARRONDISSEMENTS)

AGE	SEDENTAIRES						NOMADES					
	HOMMES		FEMMES		ENSEMBLE		HOMMES		FEMMES		ENSEMBLE	
	OUI	NON	OUI	NON	OUI	NON	OUI	NON	OUI	NON	OUI	NON
REGION DE SIKASSO												
1	23	5424	18	6534	41	11958	-	8	-	3	-	11
2	14	2294	6	1868	20	4162	-	1	-	1	-	2
3	16	2900	9	3047	25	5947	-	-	-	2	-	2
4	7	2015	3	1422	10	3437	-	2	-	-	-	2
5	8	1538	3	1061	11	2599	-	2	-	2	-	4
6-64	68	14171	39	13932	107	28103	-	13	-	8	-	21
7	10	3011	10	2825	20	5836	-	2	-	1	-	3
8	10	1498	2	1125	12	2623	-	-	-	1	-	1
9	20	3048	10	3195	30	6243	-	1	-	-	-	1
10	12	1351	3	1103	15	2454	-	-	-	1	-	1
11-69	7	1519	3	1278	10	2797	-	1	-	-	-	1
12	59	10427	28	9526	87	19953	-	4	-	3	-	7
13	9	2642	8	3078	17	5720	-	3	-	6	-	9
14	6	1026	4	812	10	1838	-	-	-	1	-	1
15	10	1404	3	1492	13	2896	-	1	-	1	-	2
16	6	795	4	468	10	1263	-	-	-	-	-	-
17	4	531	1	289	5	820	-	-	-	2	-	2
18-74	35	6398	20	6139	55	12537	-	4	-	10	-	14
19	6	1300	7	1139	13	2439	-	1	-	-	-	1
20	4	554	3	415	7	969	-	-	-	1	-	1
21	6	1031	6	1147	12	2178	-	1	-	1	-	2
22	1	481	-	401	1	882	-	1	-	-	-	1
23	3	371	-	344	3	715	-	-	-	-	-	-
24-79	20	3737	16	3446	36	7183	-	3	-	2	-	5
25	20	4420	16	4067	36	8487	-	2	-	2	-	4
26	-	984	20	1533	20	2517	-	1	-	2	-	3
TOTAL	57305	579081	47227	625744	104532	1204825	51	663	33	706	84	1369

TABLEAU P-3 : POPULATION RESIDENTE SUIVANT LE SEXE, L'AGE, LE MODE DE VIE ET LA CONNAISSANCE DE LA DATE DE NAISSANCE  
( REGIONES T/R/U, CERCLES, ARRONDISSEMENTS)

AGE	SEDENTAIRES						NOMADES					
	HOMMES		FEMMES		ENSEMBLE		HOMMES		FEMMES		ENSEMBLE	
	OUI	NON	OUI	NON	OUI	NON	OUI	NON	OUI	NON	OUI	NON
REGION DE SIKASSO-URBAIN												
00 MOIS	88	170	84	179	172	349	-	-	-	-	-	-
01	123	167	106	149	229	316	-	-	-	1	-	1
02	110	177	103	169	213	346	-	-	-	-	-	-
03	147	188	122	190	269	378	-	-	-	-	-	-
04	140	195	104	174	244	369	-	-	1	-	1	-
05	104	135	120	155	224	290	-	-	-	-	-	-
06	119	195	104	199	223	394	-	-	-	-	-	-
07	118	180	95	188	213	368	1	-	-	-	1	-
08	104	212	122	198	226	410	-	-	-	-	-	-
09	87	170	95	151	182	321	-	-	-	-	-	-
10	101	143	87	167	188	310	1	-	-	-	1	-
11	108	135	102	170	210	305	-	-	-	1	-	1
00 ANS	1349	2067	1244	2089	2593	4156	2	-	1	2	3	2
01	1058	2478	927	2426	1985	4904	1	2	-	3	1	5
02	938	3074	870	3110	1808	6184	1	1	2	4	3	5
03	908	3017	795	3005	1703	6022	-	-	-	-	-	-
04	840	2695	754	2876	1594	5571	-	1	-	1	-	2
00-04	5093	13331	4590	13506	9683	26837	4	4	3	10	7	14
05	760	2819	707	2902	1467	5721	-	2	2	1	2	3
06	787	2410	674	2411	1461	4821	-	-	1	-	1	-
07	646	2637	667	2551	1313	5188	-	3	1	1	1	4
08	684	2327	612	2362	1296	4689	-	-	1	-	1	-
09	654	2090	558	1931	1212	4021	1	1	-	3	1	4
05-09	3531	12283	3218	12157	6749	24440	1	6	5	5	6	11
10	564	2236	526	2226	1090	4462	1	1	-	1	1	2
11	575	1822	509	1697	1084	3519	1	1	1	-	2	1
12	504	2080	455	1995	959	4075	-	2	-	1	-	3
13	506	1789	434	1880	940	3669	-	-	-	1	-	1
14	477	1785	387	1843	864	3628	2	1	1	3	3	4
10-14	2626	9712	2311	9641	4937	19353	4	5	2	6	6	11
15	402	1943	389	2002	791	3945	1	1	-	1	1	2
16	474	1632	345	1810	819	3442	-	1	-	2	-	3
17	374	1684	281	1606	655	3290	1	-	-	1	1	1
18	338	1812	273	1920	611	3732	-	1	1	1	1	2
19	315	1533	242	1476	557	3009	-	1	-	2	-	3
15-19	1903	8604	1530	8814	3433	17418	2	4	1	7	3	11
20	254	1922	194	2127	448	4049	-	-	1	1	1	1
21	238	1143	209	1214	447	2357	-	3	-	-	-	3
22	171	1485	168	1614	339	3099	2	1	-	-	2	1
23	195	1249	172	1293	367	2542	-	1	-	1	-	2
24	182	1012	173	1119	355	2131	-	2	-	2	-	4
20-24	1040	6811	916	7367	1956	14178	2	7	1	4	3	11

TABLEAU P-3 : POPULATION RESIDENTE SUIVANT LE SEXE, L'AGE, LE MODE DE VIE ET LA CONNAISSANCE DE LA DATE DE NAISSANCE  
( REGIONS T/R/U, CERCLES,ARRONDISSEMENTS)

AGE	SEDENTAIRES						NOMADES					
	HOMMES		FEMMES		ENSEMBLE		HOMMES		FEMMES		ENSEMBLE	
	OUI	NON	OUI	NON	OUI	NON	OUI	NON	OUI	NON	OUI	NON
REGION DE SIKASSO-URBAIN												
5	150	1652	156	2123	306	3775	-	-	-	-	1	-
6	143	1050	142	1263	285	2313	-	1	-	-	-	1
7	123	1155	126	1347	249	2502	-	-	-	-	-	-
8	119	1127	102	1286	221	2413	-	1	-	1	-	2
9	102	816	103	838	205	1654	-	-	-	-	-	-
7-29	637	5800	629	6857	1266	12657	-	2	-	2	-	4
0	108	1622	90	2016	198	3638	-	-	-	2	-	2
1	115	735	80	724	195	1459	-	-	-	-	-	-
2	107	1004	88	1032	195	2036	-	1	-	1	-	2
3	91	844	70	726	161	1570	-	-	-	2	-	2
4	86	702	63	735	149	1437	-	1	-	-	-	1
3-34	507	4907	391	5233	898	10140	-	2	-	5	-	7
5	72	1427	48	1565	120	2992	-	-	-	1	-	1
6	73	758	45	716	118	1474	-	1	-	-	-	1
7	56	891	37	877	93	1768	-	1	-	-	-	1
8	66	723	39	781	105	1504	-	-	-	1	-	1
9	54	610	20	661	74	1271	-	1	-	-	-	1
35-39	321	4409	189	4600	510	9009	-	3	-	2	-	5
10	61	1418	29	1522	90	2940	-	-	-	2	-	2
11	47	517	23	548	70	1065	-	-	-	-	-	-
12	40	669	22	636	62	1305	-	-	-	-	-	-
13	31	524	19	491	50	1015	-	-	-	-	-	-
14	24	424	11	375	35	799	-	-	-	-	-	-
40-44	203	3552	104	3572	307	7124	-	-	-	2	-	2
15	28	988	16	962	44	1950	-	1	-	-	-	1
16	21	508	14	395	35	903	-	-	-	-	-	-
17	26	613	11	583	37	1201	-	-	-	-	-	-
18	33	487	10	490	43	977	-	-	-	-	-	-
19	22	433	7	355	29	788	-	-	-	-	-	-
45-49	130	3029	58	2790	188	5819	-	1	-	-	-	1
20	22	945	11	1016	33	1961	-	-	-	-	-	-
21	16	421	10	361	26	782	-	-	-	-	-	-
22	21	458	7	401	28	859	-	1	-	-	-	1
23	9	326	4	268	13	594	-	-	-	1	-	1
24	8	333	5	266	13	599	-	-	-	-	-	-
50-54	76	2483	37	2312	113	4795	-	1	-	1	-	2
25	8	666	6	564	14	1230	-	1	-	-	-	1
26	9	360	2	277	11	637	-	2	-	-	-	2
27	6	447	3	438	9	885	-	1	-	-	-	1
28	7	305	1	219	8	524	-	-	-	-	-	-
29	7	262	5	180	12	442	-	-	-	-	-	-
55-59	37	2040	17	1678	54	3718	-	4	-	-	-	4

TABLEAU P-3 : POPULATION RESIDENTE SUIVANT LE SEXE, L'AGE, LE MODE DE VIE ET LA CONNAISSANCE DE LA DATE DE NAISSANCE  
( REGIONES T/R/U, CERCLES,ARRONDISSEMENTS)

AGE	SEDENTAIRES						NOMADES					
	HOMMES		FEMMES		ENSEMBLE		HOMMES		FEMMES		ENSEMBLE	
	OUI	NON	OUI	NON	OUI	NON	OUI	NON	OUI	NON	OUI	NON
REGION DE SIKASSO-URBAIN												
60	9	606	4	764	13	1370	-	-	-	-	-	-
61	3	265	2	204	5	469	-	-	-	-	-	-
62	5	303	5	356	10	659	-	-	-	-	-	-
63	1	225	1	172	2	397	-	1	-	-	-	1
64	3	199	-	134	3	333	-	-	-	1	-	1
60-64	21	1598	12	1630	33	3228	-	1	-	1	-	2
65	3	319	-	351	3	670	-	-	-	-	-	-
66	5	181	1	130	6	311	-	-	-	-	-	-
67	5	296	1	338	6	634	-	1	-	-	-	1
68	3	165	2	149	5	314	-	-	-	-	-	-
69	2	166	2	140	4	306	-	-	-	-	-	-
65-69	18	1127	6	1108	24	2235	-	1	-	-	-	1
70	3	240	4	385	7	625	-	-	-	-	-	-
71	1	115	2	115	3	230	-	-	-	-	-	-
72	-	141	1	170	1	311	-	-	-	-	-	-
73	2	102	-	65	2	167	-	-	-	-	-	-
74	1	60	1	35	2	95	-	-	-	-	-	-
70-74	7	658	8	770	15	1428	-	-	-	-	-	-
75	2	118	3	134	5	252	-	-	-	-	-	-
76	2	66	-	61	2	127	-	-	-	-	-	-
77	2	117	-	115	2	232	-	-	-	-	-	-
78	-	53	-	47	-	100	-	-	-	-	-	-
79	-	38	-	25	-	63	-	-	-	-	-	-
75-79	6	392	3	382	9	774	-	-	-	-	-	-
80+	6	382	5	517	11	899	-	-	-	-	-	-
ND	-	508	5	468	5	976	-	-	-	-	-	-
TOTAL	16162	81626	14029	83402	30191	165028	13	41	12	45	25	86

TABLEAU P-3 : POPULATION RESIDENTE SUIVANT LE SEXE, L'AGE, LE MODE DE VIE ET LA CONNAISSANCE DE LA DATE DE NAISSANCE  
( REGIONES T/R/U, CERCLES,ARRONDISSEMENTS)

AGE	SEDENTAIRES						NOMADES					
	HOMMES		FEMMES		ENSEMBLE		HOMMES		FEMMES		ENSEMBLE	
	OUI	NON	OUI	NON	OUI	NON	OUI	NON	OUI	NON	OUI	NON
	REGION DE SIKASSO-RURAL											
0 MOIS	471	1215	465	1274	936	2489	-	1	1	1	1	2
1	423	1274	403	1285	826	2559	1	3	-	1	1	4
2	470	1612	461	1650	931	3262	1	2	-	1	1	3
3	598	1768	582	1784	1180	3552	-	3	-	-	-	3
4	540	1412	505	1611	1045	3023	3	3	2	-	5	3
5	422	1062	405	1268	827	2330	2	-	1	2	3	2
6	419	1377	399	1418	818	2795	1	2	-	2	1	4
7	425	1010	400	987	825	1997	1	-	2	1	3	1
8	418	1264	413	1300	831	2564	1	3	-	3	1	6
9	404	873	360	913	764	1786	-	-	-	1	-	1
10	328	825	343	832	671	1657	-	1	1	-	1	1
11	426	831	367	805	793	1636	3	1	-	1	3	2
12 ANS	5344	14523	5103	15127	10447	29650	13	19	7	13	20	32
1	3299	16560	2899	16938	6198	33498	2	32	2	31	4	63
2	3028	22292	2557	23016	5585	45308	4	30	1	34	5	64
3	2892	21031	2545	21698	5437	42729	2	30	2	28	4	58
4	2627	20747	2231	21518	4858	42265	1	32	1	37	2	69
5	17190	95153	15335	98297	32525	193450	22	143	13	143	35	286
6	2395	21169	2058	21983	4453	43152	3	28	-	27	3	55
7	2466	16639	1950	16811	4416	33450	2	22	-	24	2	46
8	2039	17218	1676	17337	3715	34555	1	24	-	23	1	47
9	1810	17000	1496	16349	3306	33349	1	18	-	17	1	35
10	1672	14413	1361	13725	3033	28138	-	17	2	17	2	34
11	10382	86439	8541	86205	18923	172644	7	109	2	108	9	217
12	1698	16191	1335	14711	3033	30902	2	21	2	14	4	35
13	1517	12248	1273	11378	2790	23626	-	15	-	14	-	29
14	1272	13857	1041	12428	2313	26285	-	12	-	14	-	26
15	1140	11651	955	10753	2095	22404	-	10	1	8	1	18
16	960	11141	784	10438	1744	21579	1	11	1	12	2	23
17	6587	65088	5388	59708	11975	124796	3	69	4	62	7	131
18	815	12227	660	11346	1475	23573	-	14	-	9	-	23
19	800	8625	552	10105	1352	18730	1	12	1	9	2	21
20	603	8124	359	10229	962	18353	-	5	-	12	-	17
21	497	8041	248	11078	745	19119	-	10	-	17	-	27
22	432	7006	191	8344	623	15350	1	7	-	10	1	17
23	3147	44023	2010	51102	5157	95125	2	48	1	57	3	105
24	395	8776	185	12870	590	21646	-	15	-	20	-	35
25	314	5568	160	6763	474	12331	-	5	-	12	-	17
26	307	6335	145	8740	452	15075	-	10	-	15	-	25
27	295	5762	125	6761	420	12523	-	13	1	13	1	26
28	270	5273	105	6289	375	11562	-	6	-	13	-	19
29	1581	31714	720	41423	2301	73137	-	49	1	73	1	122

TABLEAU P-3 : POPULATION RESIDENTE SUIVANT LE SEXE, L'AGE, LE MODE DE VIE ET LA CONNAISSANCE DE LA DATE DE NAISSANCE  
( REGIONES T/R/U, CERCLES,ARRONDISSEMENTS)

AGE	SEDENTAIRES						NOMADES					
	HOMMES		FEMMES		ENSEMBLE		HOMMES		FEMMES		ENSEMBLE	
	OUI	NON	OUI	NON	OUI	NON	OUI	NON	OUI	NON	OUI	NON
REGION DE SIKASSO-RURAL												
25	227	7700	111	12444	338	20144	-	8	-	24	-	32
26	239	5322	84	6872	323	12194	1	9	-	9	1	18
27	188	6128	95	8074	283	14202	-	3	-	13	-	16
28	153	5347	79	7246	232	12593	-	8	-	9	-	17
29	124	4215	62	5123	186	9338	-	8	-	6	-	14
25-29	931	28712	431	39759	1362	68471	1	36	-	61	1	97
30	137	7644	77	13104	214	20748	1	8	-	19	1	27
31	111	3945	52	4683	163	8628	1	5	-	6	1	11
32	88	4590	62	5878	150	10468	-	8	-	6	-	14
33	73	4148	32	4417	105	8565	-	1	-	6	-	7
34	86	3866	50	4233	136	8099	-	4	-	5	-	9
30-34	495	24193	273	32315	768	56508	2	26	-	42	2	68
35	63	6278	44	9077	107	15355	-	10	-	12	-	22
36	66	3577	29	4165	95	7742	-	7	-	8	-	15
37	51	4217	23	5234	74	9451	-	3	-	5	-	8
38	40	3897	20	4343	60	8240	-	11	-	4	-	15
39	44	3386	17	3787	61	7173	-	10	-	4	-	14
35-39	264	21355	133	26606	397	47961	-	41	-	33	-	74
40	40	6544	22	9978	62	16522	-	8	-	6	-	14
41	36	3085	18	3364	54	6449	-	2	-	1	-	3
42	32	3506	18	4039	50	7545	-	8	-	2	-	10
43	20	3034	22	3183	42	6217	-	5	-	2	-	7
44	25	2723	12	2412	37	5135	-	2	-	2	-	4
40-44	153	18892	92	22976	245	41868	-	25	-	13	-	38
45	29	4938	19	5892	48	10830	-	7	-	2	-	9
46	24	2701	10	2525	34	5226	-	6	-	2	-	8
47	24	3631	12	4649	36	8280	-	5	-	3	-	8
48	21	2989	16	3422	37	6411	-	4	-	5	-	9
49	17	2667	11	3076	28	5743	-	1	-	6	-	7
45-49	115	16926	68	19564	183	36490	-	23	-	18	-	41
50	24	5315	17	7724	41	13039	-	2	-	5	-	7
51	17	2450	7	2833	24	5283	-	5	-	3	-	8
52	12	3024	18	3284	30	6308	-	7	-	5	-	12
53	19	2594	4	2091	23	4685	-	2	-	3	-	5
54	14	2277	11	1887	25	4164	-	5	-	1	-	6
50-54	86	15660	57	17819	143	33479	-	21	-	17	-	38
55	12	3596	12	3633	24	7229	1	2	-	2	1	4
56	15	2448	10	1907	25	4355	-	1	-	3	-	4
57	18	3352	14	3446	32	6798	-	-	-	1	-	1
58	10	2344	7	2017	17	4361	-	1	-	1	-	2
59	13	2088	7	1797	20	3885	-	3	-	1	-	4
55-59	68	13828	50	12800	118	26628	1	7	-	8	1	15



TABLI P-3 : POPULATION RESIDENTE SUIVANT LE SEXE, L'AGE, LE MODE DE VIE ET LA CONNAISSANCE DE LA DATE DE NAISSANCE  
( REGION S T/R/U, CERCLES,ARRONDISSEMENTS)

AC	SEDENTAIRES						NOMADES					
	HOMMES		FEMMES		ENSEMBLE		HOMMES		FEMMES		ENSEMBLE	
	OUI	NON	OUI	NON	OUI	NON	OUI	NON	OUI	NON	OUI	NON
	REGION DE SIKASSO-RURAL											
60	14	4818	14	5770	28	10588	-	8	-	3	-	11
61	11	2029	4	1664	15	3693	-	1	-	1	-	2
62	11	2597	4	2691	15	5288	-	-	-	2	-	2
63	6	1790	2	1250	8	3040	-	1	-	-	-	1
64	5	1339	3	927	8	2266	-	2	-	1	-	3
60-64	47	12573	27	12302	74	24875	-	12	-	7	-	19
65	7	2692	10	2474	17	5166	-	2	-	1	-	3
66	5	1317	1	995	6	2312	-	-	-	1	-	1
67	15	2752	9	2857	24	5609	-	-	-	-	-	-
68	9	1186	1	954	10	2140	-	-	-	1	-	1
69	5	1353	1	1138	6	2491	-	1	-	-	-	1
65-69	41	9300	22	8418	63	17718	-	3	-	3	-	6
70	6	2402	4	2693	10	5095	-	3	-	6	-	9
71	5	911	2	697	7	1608	-	-	-	1	-	1
72	10	1263	2	1322	12	2585	-	1	-	1	-	2
73	4	693	4	403	8	1096	-	-	-	-	-	-
74	3	471	-	254	3	725	-	-	-	2	-	2
70-74	28	5740	12	5369	40	11109	-	4	-	10	-	14
75	4	1182	4	1005	8	2187	-	1	-	-	-	1
76	2	488	3	354	5	842	-	-	-	1	-	1
77	4	914	6	1032	10	1946	-	1	-	1	-	2
78	1	428	-	354	1	782	-	1	-	-	-	1
79	3	333	-	319	3	652	-	-	-	-	-	-
75-79	14	3345	13	3064	27	6409	-	3	-	2	-	5
80+	14	4038	11	3550	25	7588	-	2	-	2	-	4
ND	-	476	15	1065	15	1541	-	1	-	2	-	3
TOTAL	41143	497455	33198	542342	74341	1039797	38	622	21	661	59	1283

TABLEAU P-3 : POPULATION RESIDENTE SUIVANT LE SEXE, L'AGE, LE MODE DE VIE ET LA CONNAISSANCE DE LA DATE DE NAISSANCE  
( REGIONS T/R/U, CERCLES,ARRONDISSEMENTS)

AGE	SEDENTAIRES						NOMADES					
	HOMMES		FEMMES		ENSEMBLE		HOMMES		FEMMES		ENSEMBLE	
	OUI	NON	OUI	NON	OUI	NON	OUI	NON	OUI	NON	OUI	NON
CERCLE DE SIKASSO												
00 MOIS	168	341	181	355	349	696	-	-	1	-	1	-
01	235	438	223	414	458	852	-	2	-	1	-	3
02	243	496	211	469	454	965	1	-	-	-	1	-
03	292	491	256	550	548	1041	-	-	-	-	-	-
04	245	386	226	441	471	827	2	2	1	-	3	2
05	184	280	181	358	365	638	-	-	-	1	-	1
06	201	378	187	377	388	755	1	1	-	1	1	2
07	199	274	196	267	395	541	-	-	1	-	1	-
08	190	361	193	377	383	738	-	-	-	1	-	1
09	170	287	176	254	346	541	-	-	-	-	-	-
10	162	217	179	244	341	461	1	1	1	-	2	1
11	211	251	183	262	394	513	-	-	-	-	-	-
00 ANS	2500	4200	2392	4368	4892	8568	5	6	4	4	9	10
01	1895	5198	1721	5216	3616	10414	-	8	-	8	-	16
02	1750	6362	1544	6665	3294	13027	1	11	-	16	1	27
03	1573	5836	1450	6078	3023	11914	1	7	1	7	2	14
04	1528	5590	1323	5882	2851	11472	-	9	-	9	-	18
00-04	9246	27186	8430	28209	17676	55395	7	41	5	44	12	85
05	1368	5930	1219	6295	2587	12225	1	11	1	13	2	24
06	1453	4682	1185	4764	2638	9446	-	6	1	6	1	12
07	1191	5190	1049	5229	2240	10419	-	12	-	8	-	20
08	1026	4857	943	4876	1969	9733	-	5	1	7	1	12
09	1011	4550	866	4272	1877	8822	-	5	-	7	-	12
05-09	6049	25209	5262	25436	11311	50645	1	39	3	41	4	80
10	966	4792	793	4530	1759	9322	1	6	-	4	1	10
11	888	4078	845	3911	1733	7989	1	6	1	3	2	9
12	781	4194	683	3870	1464	8064	-	4	-	3	-	7
13	785	3919	637	3829	1422	7748	-	2	-	2	-	4
14	672	3660	561	3433	1233	7093	1	5	1	8	2	13
10-14	4092	20643	3519	19573	7611	40216	3	23	2	20	5	43
15	592	3818	550	3471	1142	7289	-	6	-	1	-	7
16	648	2900	500	3217	1148	6117	-	9	-	2	-	11
17	504	2781	359	3211	863	5992	1	2	-	7	1	9
18	401	2701	272	3554	673	6255	-	5	-	6	-	11
19	368	2433	235	3043	603	5476	1	1	-	5	1	6
15-19	2513	14633	1916	16496	4429	31129	2	23	-	21	2	44
20	305	2941	193	3969	498	6910	-	4	1	8	1	12
21	259	1935	191	2463	450	4398	-	4	-	1	-	5
22	223	2183	164	3007	387	5190	1	3	-	1	1	4
23	233	1991	152	2437	385	4428	-	3	-	9	-	12
24	196	1874	143	2275	339	4149	-	4	-	7	-	11
20-24	1216	10924	843	14151	2059	25075	1	18	1	26	2	44

TABLI AU P-3 : POPULATION RESIDENTE SUIVANT LE SEXE, L'AGE, LE MODE DE VIE ET LA CONNAISSANCE DE LA DATE DE NAISSANCE  
( REGIONS T/R/U, CERCLES,ARRONDISSEMENTS)

AGE	SEDENTAIRES						NOMADES					
	HOMMES		FEMMES		ENSEMBLE		HOMMES		FEMMES		ENSEMBLE	
	OUI	NON	OUI	NON	OUI	NON	OUI	NON	OUI	NON	OUI	NON
	CERCLE DE SIKASSO											
5	182	2461	117	3751	299	6212	-	3	-	6	-	9
6	175	1755	89	2332	264	4087	-	3	-	1	-	4
7	131	2080	115	2660	246	4740	-	1	-	4	-	5
8	113	1938	87	2413	200	4351	-	5	-	3	-	8
9	87	1447	83	1733	170	3180	-	5	-	4	-	9
10-29	688	9681	491	12889	1179	22570	-	17	-	18	-	35
10	97	2235	74	3517	171	5752	-	3	-	4	-	7
11	89	1404	58	1708	147	3112	-	2	-	-	-	2
12	86	1601	79	2052	165	3653	-	1	-	3	-	4
13	66	1541	53	1637	119	3178	-	-	-	3	-	3
14	73	1439	50	1598	123	3037	-	3	-	1	-	4
15-34	411	8220	314	10512	725	18732	-	9	-	11	-	20
15	65	2000	36	2878	101	4878	-	2	-	5	-	7
16	57	1192	29	1360	86	2552	-	3	-	2	-	5
17	53	1458	32	1887	85	3345	-	1	-	2	-	3
18	42	1317	27	1519	69	2836	-	-	-	1	-	1
19	46	1130	19	1410	65	2540	-	4	-	2	-	6
20-39	263	7097	143	9054	406	16151	-	10	-	12	-	22
20	48	2034	30	2749	78	4783	-	4	-	4	-	8
21	39	1092	20	1233	59	2325	-	-	-	-	-	-
22	34	1167	12	1273	46	2440	-	5	-	1	-	6
23	22	1075	13	1121	35	2196	-	3	-	1	-	4
24	22	1007	12	860	34	1867	-	-	-	-	-	-
25-44	165	6375	87	7236	252	13611	-	12	-	6	-	18
25	23	1533	15	1826	38	3359	-	-	-	-	-	-
26	16	905	10	854	26	1759	-	2	-	-	-	2
27	26	1278	9	1825	35	3103	-	-	-	1	-	1
28	27	1032	15	1247	42	2279	-	2	-	1	-	3
29	19	943	6	1165	25	2108	-	1	-	1	-	2
30-49	111	5691	55	6917	166	12608	-	5	-	3	-	8
30	19	1530	13	2008	32	3538	-	1	-	2	-	3
31	11	928	10	1092	21	2020	-	-	-	1	-	1
32	15	1180	9	1169	24	2349	-	4	-	2	-	6
33	14	1024	2	671	16	1695	-	1	-	3	-	4
34	7	934	4	559	11	1493	-	1	-	-	-	1
35-54	66	5596	38	5499	104	11095	-	7	-	8	-	15
35	7	1302	5	1080	12	2382	-	-	-	1	-	1
36	11	903	6	650	17	1553	-	2	-	-	-	2
37	8	1368	10	1326	18	2694	-	1	-	-	-	1
38	6	836	3	523	9	1359	-	-	-	1	-	1
39	6	834	4	549	10	1383	-	2	-	-	-	2
40-59	38	5243	28	4128	66	9371	-	5	-	2	-	7

TABLEAU P-3 : POPULATION RESIDENTE SUIVANT LE SEXE, L'AGE, LE MODE DE VIE ET LA CONNAISSANCE DE LA DATE DE NAISSANCE  
( REGIONS T/R/U, CERCLES,ARRONDISSEMENTS)

AGE	SEDENTAIRES						NOMADES					
	HOMMES		FEMMES		ENSEMBLE		HOMMES		FEMMES		ENSEMBLE	
	OUI	NON	OUI	NON	OUI	NON	OUI	NON	OUI	NON	OUI	NON
CERCLE DE SIKASSO												
60	12	1215	9	1444	21	2659	-	1	-	-	-	1
61	5	667	2	538	7	1205	-	-	-	1	-	1
62	7	926	5	1108	12	2034	-	-	-	2	-	2
63	1	463	2	327	3	790	-	-	-	-	-	-
64	5	361	-	277	5	638	-	1	-	1	-	2
60-64	30	3632	18	3694	48	7326	-	2	-	4	-	6
65	4	723	3	679	7	1402	-	-	-	-	-	-
66	2	417	2	332	4	749	-	-	-	1	-	1
67	7	1083	3	1224	10	2307	-	-	-	-	-	-
68	2	365	1	259	3	624	-	-	-	-	-	-
69	2	565	3	466	5	1031	-	-	-	-	-	-
65-69	17	3153	12	2960	29	6113	-	-	-	1	-	1
70	4	564	3	627	7	1191	-	1	-	1	-	2
71	1	278	2	244	3	522	-	-	-	-	-	-
72	2	588	-	726	2	1314	-	1	-	-	-	1
73	3	200	-	92	3	292	-	-	-	-	-	-
74	1	140	1	82	2	222	-	-	-	-	-	-
70-74	11	1770	6	1771	17	3541	-	2	-	1	-	3
75	2	355	2	267	4	622	-	1	-	-	-	1
76	2	162	1	116	3	278	-	-	-	1	-	1
77	2	464	1	533	3	997	-	1	-	1	-	2
78	-	97	-	89	-	186	-	-	-	-	-	-
79	-	105	-	109	-	214	-	-	-	-	-	-
75-79	6	1183	4	1114	10	2297	-	2	-	2	-	4
80+	11	1001	7	917	18	1918	-	-	-	-	-	-
ND	-	308	7	510	7	818	-	1	-	2	-	3
TOTAL	24933	157545	21180	171066	46113	328611	14	216	11	222	25	438

TABLEAU P-3 : POPULATION RESIDENTE SUIVANT LE SEXE, L'AGE, LE MODE DE VIE ET LA CONNAISSANCE DE LA DATE DE NAISSANCE  
( REGIONS T/R/U, CERCLES,ARRONDISSEMENTS)

AGE	SEDENTAIRES						NOMADES					
	HOMMES		FEMMES		ENSEMBLE		HOMMES		FEMMES		ENSEMBLE	
	OUI	NON	OUI	NON	OUI	NON	OUI	NON	OUI	NON	OUI	NON
	COMMUNE DE SIKASSO											
10 MOIS	30	57	30	55	60	112	-	-	-	-	-	-
11	70	62	60	54	130	116	-	-	-	-	-	-
12	60	56	49	49	109	105	-	-	-	-	-	-
13	60	49	64	47	124	96	-	-	-	-	-	-
14	68	56	53	57	121	113	-	-	-	-	-	-
15	53	40	57	43	110	83	-	-	-	-	-	-
16	50	56	54	52	104	108	-	-	-	-	-	-
17	51	45	46	50	97	95	-	-	-	-	-	-
18	48	62	50	55	98	117	-	-	-	-	-	-
19	39	51	50	44	89	95	-	-	-	-	-	-
10	56	50	41	61	97	111	1	-	-	-	1	-
11	47	34	47	52	94	86	-	-	-	-	-	-
20 ANS	632	618	601	619	1233	1237	1	-	-	-	1	-
01	488	879	454	846	942	1725	-	-	-	-	-	-
02	503	1073	467	1080	970	2153	1	-	-	3	1	3
03	442	992	416	994	858	1986	-	-	-	-	-	-
04	434	876	407	975	841	1851	-	1	-	1	-	2
0-04	2499	4438	2345	4514	4844	8952	2	1	-	4	2	5
05	406	907	365	946	771	1853	-	1	1	-	1	1
06	397	769	366	749	763	1518	-	-	-	-	-	-
07	340	915	363	892	703	1807	-	1	-	-	-	1
08	342	745	350	768	692	1513	-	-	1	-	1	-
09	343	657	307	622	650	1279	-	-	-	1	-	1
5-09	1828	3993	1751	3977	3579	7970	-	2	2	1	2	3
10	302	715	280	745	582	1460	-	1	-	-	-	1
11	302	629	285	548	587	1177	1	-	-	-	1	-
12	265	684	253	648	518	1332	-	-	-	-	-	-
13	290	594	243	668	533	1262	-	-	-	1	-	1
14	273	595	213	657	486	1252	-	-	1	2	1	2
0-14	1432	3217	1274	3266	2706	6483	1	1	1	3	2	4
15	234	657	225	702	459	1359	-	-	-	-	-	-
16	269	553	206	709	475	1262	-	1	-	1	-	2
17	226	626	172	615	398	1241	1	-	-	-	1	-
18	197	681	165	747	362	1428	-	-	-	-	-	-
19	188	547	150	559	338	1106	-	1	-	1	-	2
5-19	1114	3064	918	3332	2032	6396	1	2	-	2	1	4
20	157	718	128	770	285	1488	-	-	1	1	1	1
21	129	457	136	503	265	960	-	1	-	-	-	1
22	105	605	109	580	214	1185	1	-	-	-	1	-
23	111	450	106	477	217	927	-	-	-	-	-	-
24	91	385	110	418	201	803	-	1	-	1	-	2
0-24	593	2615	589	2748	1182	5363	1	2	1	2	2	4

TABLEAU P-3 : POPULATION RESIDENTE SUIVANT LE SEXE, L'AGE, LE MODE DE VIE ET LA CONNAISSANCE DE LA DATE DE NAISSANCE  
( REGIONS T/R/U, CERCLES,ARRONDISSEMENTS)

AGE	SEDENTAIRES						NOMADES					
	HOMMES		FEMMES		ENSEMBLE		HOMMES		FEMMES		ENSEMBLE	
	OUI	NON	OUI	NON	OUI	NON	OUI	NON	OUI	NON	OUI	NON
COMMUNE DE SIKASSO												
25	97	575	88	765	185	1340	-	-	-	-	-	-
26	87	383	63	452	150	835	-	-	-	-	-	-
27	62	457	74	494	136	951	-	-	-	-	-	-
28	72	458	62	482	134	940	-	1	-	1	-	2
29	58	312	63	292	121	604	-	-	-	-	-	-
25-29	376	2185	350	2485	726	4670	-	1	-	1	-	2
30	57	631	59	725	116	1356	-	-	-	-	-	-
31	57	268	44	276	101	544	-	-	-	-	-	-
32	66	404	54	367	120	771	-	-	-	1	-	1
33	51	343	41	258	92	601	-	-	-	1	-	1
34	45	293	38	256	83	549	-	1	-	-	-	1
30-34	276	1939	236	1882	512	3821	-	1	-	2	-	3
35	44	509	27	575	71	1084	-	-	-	-	-	-
36	42	278	25	259	67	537	-	-	-	-	-	-
37	34	323	27	321	61	644	-	1	-	-	-	1
38	34	281	24	298	58	579	-	-	-	-	-	-
39	35	196	15	216	50	412	-	-	-	-	-	-
35-39	189	1587	118	1669	307	3256	-	1	-	-	-	1
40	38	517	22	473	60	990	-	-	-	1	-	1
41	27	183	16	189	43	372	-	-	-	-	-	-
42	27	249	10	200	37	449	-	-	-	-	-	-
43	16	195	10	161	26	356	-	-	-	-	-	-
44	12	152	11	140	23	292	-	-	-	-	-	-
40-44	120	1296	69	1163	189	2459	-	-	-	1	-	1
45	19	300	11	304	30	604	-	-	-	-	-	-
46	11	195	9	134	20	329	-	-	-	20	-	-
47	21	237	8	194	29	431	-	-	-	-	-	-
48	23	172	9	177	32	349	-	-	-	-	-	-
49	14	151	5	89	19	240	-	-	-	-	-	-
45-49	88	1055	42	898	130	1953	-	-	-	-	-	-
50	15	318	10	310	25	628	-	-	-	-	-	-
51	10	176	8	131	18	307	-	-	-	-	-	-
52	13	185	5	133	18	318	-	-	-	-	-	-
53	8	110	2	85	10	195	-	-	-	1	-	1
54	2	130	3	77	5	207	-	-	-	-	-	-
50-54	48	919	28	736	76	1655	-	-	-	1	-	1
55	4	222	4	171	8	393	-	-	-	-	-	-
56	6	126	2	91	8	217	-	2	-	-	-	2
57	3	187	3	152	6	339	-	1	-	-	-	1
58	4	91	1	63	5	154	-	-	-	-	-	-
59	6	77	3	40	9	117	-	-	-	-	-	-
55-59	23	703	13	517	36	1220	-	3	-	-	-	3

TABLEAU P-3 : POPULATION RESIDENTE SUIVANT LE SEXE, L'AGE, LE MODE DE VIE ET LA CONNAISSANCE DE LA DATE DE NAISSANCE  
( REGIONS T/R/U, CERCLES,ARRONDISSEMENTS)

AGE	SEDENTAIRES						NOMADES					
	HOMMES		FEMMES		ENSEMBLE		HOMMES		FEMMES		ENSEMBLE	
	OUI	NON	OUI	NON	OUI	NON	OUI	NON	OUI	NON	OUI	NON
COMMUNE DE SIKASSO												
	8	188	2	235	10	423	-	-	-	-	-	-
	3	72	2	64	5	136	-	-	-	-	-	-
	3	77	4	135	7	212	-	-	-	-	-	-
	-	49	1	39	1	88	-	-	-	-	-	-
	2	69	-	38	2	107	-	-	-	-	-	-
6 64	16	455	9	511	25	966	-	-	-	-	-	-
	1	80	-	91	1	171	-	-	-	-	-	-
	1	64	1	54	2	118	-	-	-	-	-	-
	3	115	-	128	3	243	-	-	-	-	-	-
	2	46	1	60	3	106	-	-	-	-	-	-
	2	66	2	52	4	118	-	-	-	-	-	-
6 69	9	371	4	385	13	756	-	-	-	-	-	-
	3	70	3	122	6	192	-	-	-	-	-	-
	1	34	2	48	3	82	-	-	-	-	-	-
	-	56	-	82	-	138	-	-	-	-	-	-
	1	40	-	17	1	57	-	-	-	-	-	-
	1	17	1	16	2	33	-	-	-	-	-	-
7 74	6	217	6	285	12	502	-	-	-	-	-	-
	1	44	2	41	3	85	-	-	-	-	-	-
	2	28	-	27	2	55	-	-	-	-	-	-
	1	49	-	46	1	95	-	-	-	-	-	-
	-	13	-	18	-	31	-	-	-	-	-	-
	-	15	-	10	-	25	-	-	-	-	-	-
7 79	4	149	2	142	6	291	-	-	-	-	-	-
+	6	110	3	161	9	271	-	-	-	-	-	-
	-	221	1	229	1	450	-	-	-	-	-	-
1 AL	8627	28534	7758	28900	16385	57434	5	14	4	17	9	31

TABLEAU P-3 : POPULATION RESIDENTE SUIVANT LE SEXE, L'AGE, LE MODE DE VIE ET LA CONNAISSANCE DE LA DATE DE NAISSANCE  
( REGIONS T/R/U, CERCLES,ARRONDISSEMENTS)

AGE	SEDENTAIRES						NOMADES					
	HOMMES		FEMMES		ENSEMBLE		HOMMES		FEMMES		ENSEMBLE	
	OUI	NON	OUI	NON	OUI	NON	OUI	NON	OUI	NON	OUI	NON
CERCLE DE BOUGOUNI												
00 MOIS	65	203	64	222	129	425	-	-	-	-	-	-
01	60	200	41	214	101	414	-	-	-	1	-	1
02	59	335	72	381	131	716	-	-	-	-	-	-
03	74	366	69	350	143	716	-	-	-	-	-	-
04	67	258	80	335	147	593	-	-	1	-	1	-
05	54	199	64	234	118	433	-	-	-	-	-	-
06	62	269	52	289	114	558	-	-	-	-	-	-
07	71	218	68	189	139	407	2	-	-	-	2	-
08	73	262	82	253	155	515	-	1	-	1	-	2
09	73	174	53	174	126	348	-	-	-	-	-	-
10	54	179	47	185	101	364	-	-	-	-	-	-
11	59	183	51	189	110	372	-	-	-	-	-	-
00 ANS	771	2846	743	3015	1514	5861	2	1	1	2	3	3
01	601	3296	502	3215	1103	6511	1	8	-	7	1	15
02	552	4334	501	4414	1053	8748	1	1	2	2	3	3
03	598	4169	504	4180	1102	8349	-	4	1	2	1	6
04	528	4245	435	4330	963	8575	-	5	1	6	1	11
00-04	3050	18890	2685	19154	5735	38044	4	19	5	19	9	38
05	479	4176	398	4364	877	8540	1	1	1	3	2	4
06	579	3393	432	3338	1011	6731	1	2	-	4	1	6
07	438	3194	375	3219	813	6413	1	2	-	3	1	5
08	413	3302	337	3127	750	6429	1	4	-	2	1	6
09	380	2849	309	2638	689	5487	-	2	1	4	1	6
05-09	2289	16914	1851	16686	4140	33600	4	11	2	16	6	27
10	391	3197	276	2887	667	6084	1	2	1	2	2	4
11	401	2396	315	2177	716	4573	-	2	-	3	-	5
12	304	2837	239	2491	543	5328	-	3	-	2	-	5
13	288	2250	247	2041	535	4291	-	2	1	4	1	6
14	253	2236	178	2125	431	4361	1	2	1	-	2	2
10-14	1637	12916	1255	11721	2892	24637	2	11	3	11	5	22
15	215	2516	169	2650	384	5166	1	2	-	4	1	6
16	195	1771	132	2216	327	3987	1	1	1	3	2	4
17	156	1691	88	2130	244	3821	-	1	-	1	-	2
18	144	1673	79	2158	223	3831	-	2	1	6	1	8
19	140	1477	70	1556	210	3033	-	1	-	1	-	2
15-19	850	9128	538	10710	1388	19838	2	7	2	15	4	22
20	133	1772	80	2592	213	4364	-	2	-	4	-	6
21	102	1122	74	1153	176	2275	-	1	-	2	-	3
22	87	1359	64	1691	151	3050	1	2	-	-	1	2
23	69	1093	55	1315	124	2408	-	4	1	-	1	4
24	81	1004	52	1235	133	2239	-	1	-	-	-	1
20-24	472	6350	325	7986	797	14336	1	10	1	6	2	16



TABLEAU P-3 : POPULATION RESIDENTE SUIVANT LE SEXE, L'AGE, LE MODE DE VIE ET LA CONNAISSANCE DE LA DATE DE NAISSANCE  
( REGIONS T/R/U, CERCLES,ARRONDISSEMENTS)

AGE	SEDENTAIRES						NOMADES					
	HOMMES		FEMMES		ENSEMBLE		HOMMES		FEMMES		ENSEMBLE	
	OUI	NON	OUI	NON	OUI	NON	OUI	NON	OUI	NON	OUI	NON
CERCLE DE BOUGOUNI												
	56	1447	51	2541	107	3988	-	2	-	4	-	6
	53	1021	45	1329	98	2350	-	2	-	1	-	3
	58	1117	33	1561	91	2678	-	-	-	5	-	5
	42	996	26	1436	68	2432	-	1	-	-	-	1
	25	838	22	1003	47	1841	-	-	-	-	-	-
29	234	5419	177	7870	411	13289	-	5	-	10	-	15
	40	1569	33	2700	73	4269	-	1	-	4	-	5
	38	744	23	905	61	1649	-	-	-	2	-	2
	32	831	30	1082	62	1913	-	1	-	1	-	2
	25	685	20	819	45	1504	-	1	-	2	-	3
	26	708	31	795	57	1503	-	-	-	1	-	1
34	161	4537	137	6301	298	10838	-	3	-	10	-	13
	25	1122	19	1739	44	2861	-	2	-	-	-	2
	18	673	17	909	35	1582	-	-	-	1	-	1
	23	721	13	964	36	1685	-	1	-	1	-	2
	19	777	14	925	33	1702	-	2	-	1	-	3
	20	639	9	744	29	1383	-	3	-	-	-	3
39	105	3932	72	5281	177	9213	-	8	-	3	-	11
	20	1305	15	2185	35	3490	-	-	-	1	-	1
	13	622	9	663	22	1285	-	-	-	-	-	-
	16	682	15	803	31	1485	-	1	-	1	-	2
	10	566	12	628	22	1194	-	2	-	-	-	2
	10	515	3	499	13	1014	-	-	-	1	-	1
44	69	3690	54	4778	123	8468	-	3	-	3	-	6
	15	963	9	1262	24	2225	-	-	-	-	-	-
	14	520	4	516	18	1036	-	1	-	1	-	2
	6	640	11	713	17	1353	-	-	-	-	-	-
	5	611	3	664	8	1275	-	2	-	-	-	2
	6	458	5	551	11	1009	-	-	-	3	-	3
49	46	3192	32	3706	78	6898	-	3	-	4	-	7
	11	1040	10	1685	21	2725	-	-	-	1	-	1
	5	464	4	629	9	1093	-	1	-	1	-	2
	5	567	11	662	16	1229	-	-	-	2	-	2
	1	495	5	507	6	1002	-	1	-	-	-	1
	8	444	6	488	14	932	-	1	-	-	-	1
54	30	3010	36	3971	66	6981	-	3	-	4	-	7
	5	624	7	751	12	1375	1	-	-	-	1	-
	5	418	5	431	10	849	-	-	-	1	-	1
	9	559	2	675	11	1234	-	-	-	-	-	-
	3	425	4	458	7	883	-	-	-	-	-	-
	8	413	3	393	11	806	-	-	-	-	-	-
59	30	2439	21	2708	51	5147	1	-	-	1	1	1

TABLEAU P-3 : POPULATION RESIDENTE SUIVANT LE SEXE, L'AGE, LE MODE DE VIE ET LA CONNAISSANCE DE LA DATE DE NAISSANCE  
( REGIONS T/R/U, CERCLES, ARRONDISSEMENTS)

AGE	SEDENTAIRES						NOMADES					
	HOMMES		FEMMES		ENSEMBLE		HOMMES		FEMMES		ENSEMBLE	
	OUI	NON	OUI	NON	OUI	NON	OUI	NON	OUI	NON	OUI	NON
CERCLE DE BOUGOUNI												
60	6	1028	5	1255	11	2283	-	3	-	-	-	3
61	5	404	3	320	8	724	-	1	-	-	-	1
62	3	508	3	476	6	984	-	-	-	-	-	-
63	5	471	1	295	6	766	-	1	-	-	-	1
64	3	334	1	230	4	564	-	1	-	-	-	1
60-64	22	2745	13	2576	35	5321	-	6	-	-	-	6
65	4	587	4	512	8	1099	-	-	-	-	-	-
66	5	259	-	207	5	466	-	-	-	-	-	-
67	5	480	3	476	8	956	-	-	-	-	-	-
68	5	293	-	242	5	535	-	-	-	-	-	-
69	3	257	-	229	3	486	-	-	-	-	-	-
65-69	22	1876	7	1666	29	3542	-	-	-	-	-	-
70	3	513	2	697	5	1210	-	-	-	2	-	2
71	3	192	2	139	5	331	-	-	-	-	-	-
72	4	205	3	156	7	361	-	-	-	-	-	-
73	3	209	3	94	6	303	-	-	-	-	-	-
74	2	124	-	63	2	187	-	-	-	-	-	-
70-74	15	1243	10	1149	25	2392	-	-	-	2	-	2
75	3	259	3	230	6	489	-	-	-	-	-	-
76	1	104	1	74	2	178	-	-	-	-	-	-
77	4	154	2	132	6	286	-	-	-	-	-	-
78	-	94	-	71	-	165	-	-	-	-	-	-
79	2	69	-	67	2	136	-	-	-	-	-	-
75-79	10	680	6	574	16	1254	-	-	-	-	-	-
80+	7	935	2	814	9	1749	-	1	-	-	-	1
ND	-	113	7	254	7	367	-	-	-	-	-	-
TOTAL	9049	98009	7228	107905	16277	205914	14	90	13	104	27	194

TABLEAU P-3 : POPULATION RESIDENTE SUIVANT LE SEXE, L'AGE, LE MODE DE VIE ET LA CONNAISSANCE DE LA DATE DE NAISSANCE  
( REGIONS T/R/U, CERCLES,ARRONDISSEMENTS)

AGE	SEDENTAIRES						NOMADES					
	HOMMES		FEMMES		ENSEMBLE		HOMMES		FEMMES		ENSEMBLE	
	OUI	NON	OUI	NON	OUI	NON	OUI	NON	OUI	NON	OUI	NON
COMMUNE DE BOUGOUNI												
00 MOIS	8	12	9	16	17	28	-	-	-	-	-	-
01	16	14	10	11	26	25	-	-	-	1	-	1
02	13	12	14	16	27	28	-	-	-	-	-	-
03	24	18	10	24	34	42	-	-	-	-	-	-
04	16	17	17	18	33	35	-	-	-	-	-	-
05	17	9	14	19	31	28	-	-	-	-	-	-
06	18	15	14	17	32	32	-	-	-	-	-	-
07	18	19	17	11	35	30	1	-	-	-	1	-
08	14	20	19	22	33	42	-	-	-	-	-	-
09	11	11	8	9	19	20	-	-	-	-	-	-
10	9	5	11	12	20	17	-	-	-	-	-	-
11	18	19	16	15	34	34	-	-	-	-	-	-
00 ANS	182	171	159	190	343	361	1	-	-	1	1	1
01	159	256	128	261	287	517	1	-	-	1	1	1
02	108	279	98	280	206	559	-	-	1	-	1	-
03	138	305	110	284	248	589	-	-	-	-	-	-
04	109	278	83	296	192	574	-	-	-	-	-	-
05-04	696	1289	578	1311	1274	2600	2	-	1	2	3	2
05	89	305	92	308	181	613	-	-	1	-	1	-
06	121	235	83	256	204	491	-	-	-	-	-	-
07	80	268	87	268	167	536	-	-	-	-	-	-
08	112	267	79	239	191	506	-	-	-	-	-	-
09	95	232	67	241	162	473	-	-	-	-	-	-
05-09	497	1307	408	1312	905	2619	-	-	1	-	1	-
10	86	247	66	269	152	516	1	-	-	-	1	-
11	89	214	64	222	153	436	-	-	-	-	-	-
12	79	244	61	243	140	487	-	-	-	-	-	-
13	59	211	68	208	127	419	-	-	-	-	-	-
14	76	207	62	222	138	429	-	1	-	-	-	1
10-14	389	1123	321	1164	710	2287	1	1	-	-	1	1
15	49	225	56	234	105	459	1	1	-	-	1	1
16	73	181	57	197	130	378	-	-	-	-	-	-
17	49	218	35	202	84	420	-	-	-	-	-	-
18	52	224	40	189	92	413	-	1	1	1	1	2
19	51	208	33	143	84	351	-	-	-	-	-	-
15-19	274	1056	221	965	495	2021	1	2	1	1	2	3
20	46	239	28	172	74	411	-	-	-	-	-	-
21	36	134	37	99	73	233	-	-	-	-	-	-
22	27	187	27	169	54	356	1	1	-	-	1	1
23	30	138	32	150	62	288	-	-	-	-	-	-
24	30	119	21	131	51	250	-	-	-	-	-	-
20-24	169	817	145	721	314	1538	1	1	-	-	1	1

TABLEAU P-3 : POPULATION RESIDENTE SUIVANT LE SEXE, L'AGE, LE MODE DE VIE ET LA CONNAISSANCE DE LA DATE DE NAISSANCE  
( REGIONS T/R/U, CERCLES,ARRONDISSEMENTS)

AGE	SEDENTAIRES						NOMADES					
	HOMMES		FEMMES		ENSEMBLE		HOMMES		FEMMES		ENSEMBLE	
	OUI	NON	OUI	NON	OUI	NON	OUI	NON	OUI	NON	OUI	NON
	COMMUNE DE BOUGOUNI											
25	16	138	23	176	39	314	-	-	-	-	-	-
26	16	78	25	132	41	210	-	-	-	-	-	-
27	25	89	14	143	39	232	-	-	-	-	-	-
28	13	89	11	121	24	210	-	-	-	-	-	-
29	10	87	13	87	23	174	-	-	-	-	-	-
25-29	80	481	86	659	166	1140	-	-	-	-	-	-
30	14	134	5	187	19	321	-	-	-	1	-	1
31	19	81	12	89	31	170	-	-	-	-	-	-
32	15	91	14	118	29	209	-	1	-	-	-	1
33	11	51	13	76	24	127	-	-	-	-	-	-
34	16	69	13	94	29	163	-	-	-	-	-	-
30-34	75	426	57	564	132	990	-	1	-	1	-	2
35	11	89	4	149	15	238	-	-	-	-	-	-
36	4	75	8	83	12	158	-	-	-	-	-	-
37	8	86	6	110	14	196	-	-	-	-	-	-
38	11	72	6	104	17	176	-	-	-	1	-	1
39	11	53	2	78	13	131	-	-	-	-	-	-
35-39	45	375	26	524	71	899	-	-	-	1	-	1
40	6	115	4	160	10	275	-	-	-	-	-	-
41	5	67	3	77	8	144	-	-	-	-	-	-
42	6	73	6	98	12	171	-	-	-	-	-	-
43	5	40	3	60	8	100	-	-	-	-	-	-
44	4	61	-	48	4	109	-	-	-	-	-	-
40-44	26	356	16	443	42	799	-	-	-	-	-	-
45	3	88	2	128	5	216	-	-	-	-	-	-
46	3	55	2	66	5	121	-	-	-	-	-	-
47	2	52	2	85	4	137	-	-	-	-	-	-
48	1	57	-	63	1	120	-	-	-	-	-	-
49	3	53	1	63	4	116	-	-	-	-	-	-
45-49	12	305	7	405	19	710	-	-	-	-	-	-
50	3	96	-	146	3	242	-	-	-	-	-	-
51	1	54	1	60	2	114	-	-	-	-	-	-
52	1	53	-	65	1	118	-	-	-	-	-	-
53	-	48	1	48	1	96	-	-	-	-	-	-
54	2	44	-	57	2	101	-	-	-	-	-	-
50-54	7	295	2	376	9	671	-	-	-	-	-	-
55	1	62	1	92	2	154	-	-	-	-	-	-
56	2	46	-	38	2	84	-	-	-	-	-	-
57	1	62	-	67	1	129	-	-	-	-	-	-
58	-	47	-	38	-	85	-	-	-	-	-	-
59	1	39	1	38	2	77	-	-	-	-	-	-
55-59	5	256	2	273	7	529	-	-	-	-	-	-

TABLEAU P-3 : POPULATION RESIDENTE SUIVANT LE SEXE, L'AGE, LE MODE DE VIE ET LA CONNAISSANCE DE LA DATE DE NAISSANCE  
( REGIONS T/R/U, CERCLES,ARRONDISSEMENTS)

AGE	SEDENTAIRES						NOMADES					
	HOMMES		FEMMES		ENSEMBLE		HOMMES		FEMMES		ENSEMBLE	
	OUI	NON	OUI	NON	OUI	NON	OUI	NON	OUI	NON	OUI	NON
	COMMUNE DE BOUGOUNI											
	-	71	-	116	-	187	-	-	-	-	-	-
	-	37	-	37	-	74	-	-	-	-	-	-
	1	44	-	46	1	90	-	-	-	-	-	-
	-	31	-	32	-	63	-	1	-	-	-	1
	-	32	-	29	-	61	-	-	-	-	-	-
64	1	215	-	260	1	475	-	1	-	-	-	1
	-	61	-	59	-	120	-	-	-	-	-	-
	1	22	-	24	1	46	-	-	-	-	-	-
	-	30	-	42	-	72	-	-	-	-	-	-
	1	27	-	28	1	55	-	-	-	-	-	-
	-	21	-	22	-	43	-	-	-	-	-	-
69	2	161	-	175	2	336	-	-	-	-	-	-
	-	42	-	57	-	99	-	-	-	-	-	-
	-	15	-	16	-	31	-	-	-	-	-	-
	-	28	1	19	1	47	-	-	-	-	-	-
	1	21	-	14	1	35	-	-	-	-	-	-
	-	18	-	9	-	27	-	-	-	-	-	-
74	1	124	1	115	2	239	-	-	-	-	-	-
	1	17	-	25	1	42	-	-	-	-	-	-
	-	9	-	9	-	18	-	-	-	-	-	-
	1	15	-	14	1	29	-	-	-	-	-	-
	-	6	-	8	-	14	-	-	-	-	-	-
	-	4	-	5	-	9	-	-	-	-	-	-
79	2	51	-	61	2	112	-	-	-	-	-	-
0+	-	65	-	87	-	152	-	-	-	-	-	-
	-	43	2	42	2	85	-	-	-	-	-	-
TOTAL	2281	8745	1872	9457	4153	18202	5	6	3	5	8	11

TABLEAU P-3 : POPULATION RESIDENTE SUIVANT LE SEXE, L'AGE, LE MODE DE VIE ET LA CONNAISSANCE DE LA DATE DE NAISSANCE  
( REGIONS T/R/U, CERCLES,ARRONDISSEMENTS)

AGE	SEDENTAIRES						NOMADES					
	HOMMES		FEMMES		ENSEMBLE		HOMMES		FEMMES		ENSEMBLE	
	OUI	NON	OUI	NON	OUI	NON	OUI	NON	OUI	NON	OUI	NON
CERCLE DE KADIOLO												
00 MOIS	41	126	31	124	72	250	-	-	-	1	-	1
01	39	107	34	163	73	270	-	-	-	-	-	-
02	27	143	41	167	68	310	-	-	-	-	-	-
03	55	161	76	141	131	302	-	-	-	-	-	-
04	39	142	24	138	63	280	-	1	-	-	-	1
05	40	93	30	76	70	169	-	-	-	-	-	-
06	29	116	37	115	66	231	-	-	-	-	-	-
07	27	78	20	83	47	161	-	-	1	-	1	-
08	21	114	21	95	42	209	-	-	-	-	-	-
09	32	72	34	73	66	145	-	-	-	-	-	-
10	35	97	34	89	69	186	-	-	-	-	-	-
11	44	84	31	85	75	169	1	-	-	-	1	-
00 ANS	429	1333	413	1349	842	2682	1	1	1	1	2	2
01	244	1578	221	1606	465	3184	1	1	1	1	2	2
02	234	2009	219	2198	453	4207	1	1	-	2	1	3
03	221	1919	209	2115	430	4034	-	2	-	3	-	5
04	195	1782	180	2018	375	3800	-	1	-	3	-	4
00-04	1323	8621	1242	9286	2565	17907	3	6	2	10	5	16
05	212	1917	174	1953	386	3870	-	4	-	-	-	4
06	171	1562	152	1624	323	3186	-	2	-	3	-	5
07	147	1616	144	1627	291	3243	-	2	-	1	-	3
08	162	1691	128	1536	290	3227	-	-	-	1	-	1
09	147	1281	122	1235	269	2516	-	-	1	1	1	1
05-09	839	8067	720	7975	1559	16042	-	8	1	6	1	14
10	168	1477	143	1350	311	2827	-	2	-	1	-	3
11	115	1062	97	966	212	2028	-	2	-	1	-	3
12	96	1207	85	1144	181	2351	-	-	-	-	-	-
13	100	988	88	858	188	1846	-	2	-	-	-	2
14	84	898	88	949	172	1847	-	-	-	-	-	-
10-14	563	5632	501	5267	1064	10899	-	6	-	2	-	8
15	52	1086	54	881	106	1967	-	1	-	1	-	2
16	64	740	55	922	119	1662	-	-	-	1	-	1
17	46	694	31	860	77	1554	-	-	-	-	-	-
18	40	808	21	1016	61	1824	-	1	-	-	-	1
19	25	550	14	656	39	1206	-	-	-	2	-	2
15-19	227	3878	175	4335	402	8213	-	2	-	4	-	6
20	24	798	14	1137	38	1935	-	4	-	1	-	5
21	14	460	14	575	28	1035	-	-	-	-	-	-
22	21	552	7	733	28	1285	-	1	-	4	-	5
23	25	486	11	481	36	967	-	-	-	1	-	1
24	20	401	12	504	32	905	-	1	-	-	-	1
20-24	104	2697	58	3430	162	6127	-	6	-	6	-	12

TABLEAU P-3 : POPULATION RESIDENTE SUIVANT LE SEXE, L'AGE, LE MODE DE VIE ET LA CONNAISSANCE DE LA DATE DE NAISSANCE  
( REGIONS T/R/U, CERCLES,ARRONDISSEMENTS)

AGE	SEDENTAIRES						NOMADES					
	HOMMES		FEMMES		ENSEMBLE		HOMMES		FEMMES		ENSEMBLE	
	OUI	NON	OUI	NON	OUI	NON	OUI	NON	OUI	NON	OUI	NON
	CERCLE DE KADIOLO											
	11	624	9	1060	20	1684	-	1	-	1	-	2
	19	382	13	600	32	982	1	1	-	1	1	2
	9	446	14	632	23	1078	-	-	-	-	-	-
	9	416	11	636	20	1052	-	1	-	1	-	2
	10	291	3	413	13	704	-	-	-	-	-	-
29	58	2159	50	3341	108	5500	1	3	-	3	1	6
	16	647	7	1294	23	1941	-	-	-	2	-	2
	3	304	7	372	10	676	1	-	-	-	1	-
	8	375	4	545	12	920	-	-	-	-	-	-
	8	317	8	382	16	699	-	-	-	-	-	-
	8	295	8	399	16	694	-	-	-	-	-	-
34	43	1938	34	2992	77	4930	1	-	-	2	1	2
	3	551	4	896	7	1447	-	1	-	1	-	2
	8	302	-	424	8	726	-	1	-	1	-	2
	5	320	-	364	5	684	-	-	-	-	-	-
	4	316	1	409	5	725	-	-	-	-	-	-
	4	244	-	288	4	532	-	-	-	-	-	-
39	24	1733	5	2381	29	4114	-	2	-	2	-	4
	3	627	-	928	3	1555	-	-	-	-	-	-
	1	255	2	298	3	553	-	-	-	-	-	-
	3	330	-	388	3	718	-	-	-	-	-	-
	1	264	-	261	1	525	-	-	-	-	-	-
	4	236	1	189	5	425	-	1	-	1	-	2
44	12	1712	3	2064	15	3776	-	1	-	1	-	2
	1	402	3	532	4	934	-	1	-	1	-	2
	1	277	2	275	3	552	-	-	-	-	-	-
	3	317	-	388	3	705	-	-	-	1	-	1
	3	286	1	349	4	635	-	-	-	1	-	1
	2	236	1	253	3	489	-	-	-	-	-	-
49	10	1518	7	1797	17	3315	-	1	-	3	-	4
	1	516	-	768	1	1284	-	-	-	1	-	1
	2	223	1	227	3	450	-	1	-	-	-	1
	2	285	1	263	3	548	-	1	-	1	-	2
	1	224	-	148	1	372	-	-	-	1	-	1
	1	210	1	136	2	346	-	-	-	1	-	1
54	7	1458	3	1542	10	3000	-	2	-	4	-	6
	1	378	1	286	2	664	-	-	-	-	-	-
	1	307	-	194	1	501	-	-	-	1	-	1
	-	351	-	218	-	569	-	-	-	-	-	-
	-	203	-	169	-	372	-	-	-	-	-	-
	-	133	-	98	-	231	-	-	-	1	-	1
59	2	1372	1	965	3	2337	-	-	-	2	-	2

TABLEAU P-3 : POPULATION RESIDENTE SUIVANT LE SEXE, L'AGE, LE MODE DE VIE ET LA CONNAISSANCE DE LA DATE DE NAISSANCE  
( REGIONS T/R/U, CERCLES,ARRONDISSEMENTS)

AGE	SEDENTAIRES						NOMADES					
	HOMMES		FEMMES		ENSEMBLE		HOMMES		FEMMES		ENSEMBLE	
	OUI	NON	OUI	NON	OUI	NON	OUI	NON	OUI	NON	OUI	NON
CERCLE DE KADIOLO												
60	1	415	-	575	1	990	-	1	-	1	-	2
61	-	138	-	154	-	292	-	-	-	-	-	-
62	-	245	-	222	-	467	-	-	-	-	-	-
63	-	95	-	78	-	173	-	-	-	-	-	-
64	-	112	-	86	-	198	-	-	-	-	-	-
60-64	1	1005	-	1115	1	2120	-	1	-	1	-	2
65	-	246	-	206	-	452	-	-	-	-	-	-
66	-	165	-	124	-	289	-	-	-	-	-	-
67	1	277	-	230	1	507	-	-	-	-	-	-
68	-	110	-	84	-	194	-	-	-	-	-	-
69	1	102	-	91	1	193	-	-	-	-	-	-
65-69	2	900	-	735	2	1635	-	-	-	-	-	-
70	1	218	-	250	1	468	-	1	-	-	-	1
71	-	73	-	77	-	150	-	-	-	-	-	-
72	-	132	-	146	-	278	-	-	-	1	-	1
73	-	44	-	30	-	74	-	-	-	-	-	-
74	-	38	-	24	-	62	-	-	-	1	-	1
70-74	1	505	-	527	1	1032	-	1	-	2	-	3
75	1	118	-	95	1	213	-	-	-	-	-	-
76	-	62	-	53	-	115	-	-	-	-	-	-
77	-	97	-	88	-	185	-	-	-	-	-	-
78	-	52	-	28	-	80	-	-	-	-	-	-
79	-	31	-	19	-	50	-	-	-	-	-	-
75-79	1	360	-	283	1	643	-	-	-	-	-	-
80+	-	336	-	327	-	663	-	1	-	-	-	1
ND	-	82	1	113	1	195	-	-	-	-	-	-
TOTAL	3217	43973	2800	48475	6017	92448	5	40	3	48	8	88





TABLEAU P-3 : POPULATION RESIDENTE SUIVANT LE SEXE, L'AGE, LE MODE DE VIE ET LA CONNAISSANCE DE LA DATE DE NAISSANCE  
( REGIONS T/R/U, CERCLES,ARRONDISSEMENTS)

AGE	SEDENTAIRES						NOMADES						
	HOMMES		FEMMES		ENSEMBLE		HOMMES		FEMMES		ENSEMBLE		
	OUI	NON	OUI	NON	OUI	NON	OUI	NON	OUI	NON	OUI	NON	
CERCLE DE KOLONDIÉBA													
25	11	632	18	1066	29	1698	-	-	-	-	3	-	3
26	18	448	11	639	29	1087	-	1	-	-	1	-	2
27	18	508	11	735	29	1243	-	-	-	-	1	-	1
28	11	383	5	576	16	959	-	-	-	-	-	-	-
29	10	344	9	495	19	839	-	1	-	-	-	-	1
25-29	68	2315	54	3511	122	5826	-	2	-	-	5	-	7
30	9	670	6	1412	15	2082	-	-	-	-	2	-	2
31	9	304	7	459	16	763	-	-	-	-	-	-	-
32	10	346	6	552	16	898	-	1	-	-	-	-	1
33	6	308	3	352	9	660	-	-	-	-	-	-	-
34	8	290	3	377	11	667	-	1	-	-	-	-	1
30-34	42	1918	25	3152	67	5070	-	2	-	-	2	-	4
35	3	488	3	839	6	1327	-	1	-	-	1	-	2
36	8	315	5	401	13	716	-	-	-	-	-	-	-
37	4	369	3	542	7	911	-	-	-	-	1	-	1
38	3	303	1	339	4	642	-	2	-	-	2	-	4
39	2	268	-	312	2	580	-	-	-	-	1	-	1
35-39	20	1743	12	2433	32	4176	-	3	-	-	5	-	8
40	4	607	-	1127	4	1734	-	1	-	-	-	-	1
41	6	263	4	317	10	580	-	-	-	-	-	-	-
42	3	301	1	448	4	749	-	1	-	-	-	-	1
43	5	250	6	292	11	542	-	-	-	-	-	-	-
44	1	225	2	269	3	494	-	-	-	-	-	-	-
40-44	19	1646	13	2453	32	4099	-	2	-	-	-	-	2
45	5	461	2	627	7	1088	-	1	-	-	-	-	1
46	3	224	1	263	4	487	-	1	-	-	1	-	2
47	2	362	1	533	3	895	-	1	-	-	-	-	1
48	1	228	2	287	3	515	-	-	-	-	1	-	1
49	2	239	2	254	4	493	-	-	-	-	-	-	-
45-49	13	1514	8	1964	21	3478	-	3	-	-	2	-	5
50	4	539	1	860	5	1399	-	1	-	-	-	-	1
51	1	238	1	317	2	555	-	-	-	-	-	-	-
52	-	271	1	349	1	620	-	1	-	-	-	-	1
53	3	251	-	250	3	501	-	-	-	-	-	-	-
54	1	223	-	261	1	484	-	1	-	-	-	-	1
50-54	9	1522	3	2037	12	3559	-	3	-	-	-	-	3
55	-	304	1	431	1	735	-	1	-	-	1	-	2
56	3	225	1	250	4	475	-	-	-	-	-	-	-
57	2	340	-	427	2	767	-	-	-	-	1	-	1
58	2	207	1	254	3	461	-	1	-	-	-	-	1
59	6	206	1	165	7	371	-	1	-	-	-	-	1
55-59	13	1282	4	1527	17	2809	-	3	-	-	2	-	5

TABLEAU P-3 : POPULATION RESIDENTE SUIVANT LE SEXE, L'AGE, LE MODE DE VIE ET LA CONNAISSANCE DE LA DATE DE NAISSANCE  
( REGIONS T/R/U, CERCLES,ARRONDISSEMENTS)

AGE	SEDENTAIRES						NOMADES					
	HOMMES		FEMMES		ENSEMBLE		HOMMES		FEMMES		ENSEMBLE	
	OUI	NON	OUI	NON	OUI	NON	OUI	NON	OUI	NON	OUI	NON
CERCLE DE KOLONDIÉBA												
60	2	524	-	601	2	1125	-	-	-	-	-	-
61	-	214	-	157	-	371	-	-	-	-	-	-
62	-	225	-	200	-	425	-	-	-	-	-	-
63	-	190	-	118	-	308	-	-	-	-	-	-
64	-	166	2	90	2	256	-	-	-	-	-	-
60-64	2	1319	2	1166	4	2485	-	-	-	-	-	-
65	-	263	-	211	-	474	-	-	-	-	-	-
66	-	145	-	113	-	258	-	-	-	-	-	-
67	2	283	2	317	4	600	-	-	-	-	-	-
68	2	111	1	98	3	209	-	-	-	-	-	-
69	1	168	-	113	1	281	-	-	-	-	-	-
65-69	5	970	3	852	8	1822	-	-	-	-	-	-
70	-	235	1	301	1	536	-	-	-	2	-	2
71	2	93	-	65	-	158	-	-	-	-	-	-
72	1	99	-	83	-	182	-	-	-	-	-	-
73	-	82	1	38	1	120	-	-	-	-	-	-
74	1	54	-	18	1	72	-	-	-	-	-	-
70-74	4	563	2	505	6	1068	-	-	-	2	-	2
75	-	120	-	96	-	216	-	-	-	-	-	-
76	-	54	1	35	1	89	-	-	-	-	-	-
77	-	77	1	62	1	139	-	-	-	-	-	-
78	-	54	-	30	-	84	-	-	-	-	-	-
79	-	40	-	31	-	71	-	-	-	-	-	-
75-79	-	345	2	254	2	599	-	-	-	-	-	-
80+	1	490	-	430	1	920	-	-	-	-	-	-
ND	-	54	1	128	1	182	-	-	-	-	-	-
TOT	2533	47082	1959	52676	4492	99758	1	59	-	45	1	104

TABLEAU P-3 : POPULATION RESIDENTE SUIVANT LE SEXE, L'AGE, LE MODE DE VIE ET LA CONNAISSANCE DE LA DATE DE NAISSANCE  
( REGIONS T/R/U, CERCLES,ARRONDISSEMENTS)

AGE	SEDENTAIRES						NOMADES					
	HOMMES		FEMMES		ENSEMBLE		HOMMES		FEMMES		ENSEMBLE	
	OUI	NON	OUI	NON	OUI	NON	OUI	NON	OUI	NON	OUI	NON
CERCLE DE KOUTIALA												
00 MOIS	133	389	117	374	250	763	-	-	-	-	-	-
01	91	311	102	263	193	574	-	-	-	-	-	-
02	120	373	113	338	233	711	-	-	-	-	-	-
03	163	434	140	416	303	850	-	-	-	-	-	-
04	171	403	146	429	317	832	-	-	-	-	-	-
05	118	305	136	378	254	683	-	-	-	-	-	-
06	134	386	124	413	258	799	-	-	-	-	-	-
07	136	300	104	300	240	600	-	-	-	1	-	1
08	124	328	113	344	237	672	-	-	-	1	-	1
09	96	238	87	243	183	481	-	-	-	-	-	-
10	91	216	85	230	176	446	-	-	-	-	-	-
11	120	191	104	215	224	406	1	-	-	1	1	1
00 ANS	1497	3874	1371	3943	2868	7817	1	-	-	3	1	3
01	853	4188	768	4306	1621	8494	-	4	-	2	-	6
02	773	5750	645	5832	1418	11582	-	5	1	5	1	10
03	718	5317	588	5400	1306	10717	1	1	-	3	1	4
04	639	5136	522	5386	1161	10522	-	4	-	4	-	4
00-04	4480	24265	3894	24867	8374	49132	2	14	1	17	3	17
05	552	5290	528	5417	1080	10707	-	4	-	1	-	3
06	519	4215	456	4310	975	8525	-	1	-	2	-	3
07	462	4457	403	4426	865	8883	-	3	1	6	1	4
08	445	4262	376	4164	821	8426	-	-	-	1	-	1
09	370	3509	301	3486	671	6995	1	1	-	3	1	4
05-09	2348	21733	2064	21803	4412	43536	1	9	1	13	2	13
10	372	3917	307	3759	679	7676	-	1	-	1	-	1
11	348	2949	285	2828	633	5777	-	-	-	1	-	1
12	302	3441	268	3231	570	6672	-	2	-	3	-	5
13	245	2866	215	2798	460	5664	-	-	-	1	-	1
14	189	2816	188	2694	377	5510	1	1	-	1	1	2
10-14	1456	15989	1263	15310	2719	31299	1	4	-	7	1	11
15	188	3096	137	3013	325	6109	-	-	-	1	-	1
16	163	2303	124	2565	287	4868	-	-	-	-	-	-
17	119	2226	70	2621	189	4847	-	-	-	-	-	-
18	123	2206	63	2761	186	4967	-	-	-	1	-	1
19	103	2041	58	2233	161	4274	-	-	-	1	-	1
15-19	696	11872	452	13193	1148	25065	-	-	-	3	-	3
20	89	2447	38	3260	127	5707	-	-	-	-	-	-
21	92	1616	36	1871	128	3487	-	-	-	2	-	2
22	69	1778	30	2324	99	4102	-	1	-	2	-	3
23	74	1734	35	1913	109	3647	-	1	-	2	-	3
24	70	1583	34	1782	104	3365	-	-	-	2	-	2
20-24	394	9158	173	11150	567	20308	-	2	-	8	-	10

TABLEAU P-3 : POPULATION RESIDENTE SUIVANT LE SEXE, L'AGE, LE MODE DE VIE ET LA CONNAISSANCE DE LA DATE DE NAISSANCE  
( REGIONS T/R/U, CERCLÉS, ARRONDISSEMENTS)

AGE	SEDENTAIRES						NOMADES					
	HOMMES		FEMMES		ENSEMBLE		HOMMES		FEMMES		ENSEMBLE	
	OUI	NON	OUI	NON	OUI	NON	OUI	NON	OUI	NON	OUI	NON
	CERCLE DE KOUTIALA											
25	65	2327	45	3350	110	5677	-	-	-	2	-	2
26	52	1575	37	1752	89	3327	-	3	-	2	-	5
27	52	1737	23	2166	75	3903	-	1	-	1	-	2
28	53	1511	31	1838	84	3349	-	1	-	-	-	4
29	47	1182	28	1357	75	2539	-	-	-	-	-	-
25-29	269	8332	164	10463	433	18795	-	5	-	5	-	10
30	41	2267	27	3258	68	5525	-	2	-	3	-	5
31	48	1184	22	1169	70	2353	-	-	-	-	-	-
32	37	1387	17	1477	54	2864	-	1	-	1	-	2
33	28	1262	12	1135	40	2397	-	-	-	1	-	1
34	31	1070	11	988	42	2058	-	-	-	-	-	-
30-34	185	7170	89	8027	274	15197	-	3	-	5	-	8
35	22	1999	19	2375	41	4374	-	-	-	1	-	1
36	25	1089	13	961	38	2050	-	1	-	1	-	2
37	11	1336	9	1312	20	2648	-	-	-	1	-	1
38	23	1075	7	1026	30	2101	-	2	-	-	-	2
39	16	964	4	999	20	1963	-	2	-	-	-	2
35-39	97	6463	52	6673	149	13136	-	5	-	3	-	8
40	19	1749	3	2367	22	4116	-	1	-	1	-	2
41	17	779	4	778	21	1557	-	-	-	-	-	-
42	9	979	7	971	16	1950	-	-	-	-	-	-
43	8	789	3	663	11	1452	-	-	-	-	-	-
44	7	637	1	511	8	1148	-	-	-	-	-	-
40-44	60	4933	18	5290	78	10223	-	1	-	1	-	2
45	6	1396	3	1302	9	2698	-	1	-	-	-	1
46	8	685	2	555	10	1240	-	1	-	-	-	1
47	3	900	1	964	4	1864	-	1	-	-	-	1
48	8	695	3	752	11	1447	-	-	-	-	-	-
49	6	658	1	660	7	1318	-	-	-	-	-	-
45-49	31	4334	10	4233	41	8567	-	3	-	-	-	3
50	4	1367	-	1746	4	3113	-	-	-	-	-	-
51	8	576	-	553	8	1129	-	-	-	-	-	-
52	9	652	1	702	10	1354	-	1	-	-	-	1
53	1	529	1	433	2	962	-	-	-	-	-	-
54	4	445	4	374	8	819	-	-	-	-	-	-
50-54	26	3569	6	3808	32	7377	-	1	-	-	-	1
55	4	896	2	838	6	1734	-	1	-	-	-	1
56	1	522	-	349	1	871	-	-	-	-	-	-
57	3	641	4	654	7	1295	-	-	-	-	-	-
58	5	508	-	458	5	966	-	-	-	-	-	-
59	-	412	1	443	1	855	-	-	-	-	-	-
55-59	13	2979	7	2747	20	5721	-	1	-	-	-	1

TABLEAU P-3 : POPULATION RESIDENTE SUIVANT LE SEXE, L'AGE, LE MODE DE VIE ET LA CONNAISSANCE DE LA DATE DE NAISSANCE  
( REGIONS T/R/U, CERCLES,ARRONDISSEMENTS)

AGE	SEDENTAIRES						NOMADES					
	HOMMES		FEMMES		ENSEMBLE		HOMMES		FEMMES		ENSEMBLE	
	OUI	NON	OUI	NON	OUI	NON	OUI	NON	OUI	NON	OUI	NON
	CERCLE DE KOUTIALA											
60	2	1252	3	1377	5	2629	-	1	-	1	-	2
61	3	539	1	418	4	957	-	-	-	-	-	-
62	3	513	1	530	4	1043	-	-	-	-	-	-
63	1	433	-	344	1	777	-	-	-	-	-	-
64	-	309	-	210	-	519	-	-	-	1	-	1
60-64	9	3046	5	2879	14	5925	-	1	-	2	-	3
65	1	618	1	684	2	1302	-	-	-	-	-	-
66	1	311	-	197	1	508	-	-	-	-	-	-
67	-	495	2	544	2	1039	-	1	-	-	-	1
68	2	263	1	251	3	514	-	-	-	-	-	-
69	-	241	-	224	-	465	-	1	-	-	-	1
65-69	4	1928	4	1900	8	3828	-	2	-	-	-	2
70	1	564	1	601	2	1165	-	-	-	1	-	1
71	-	256	-	190	-	446	-	-	-	1	-	1
72	2	192	-	202	2	394	-	-	-	-	-	-
73	-	149	-	135	-	284	-	-	-	-	-	-
74	-	80	-	63	-	143	-	-	-	-	-	-
70-74	3	1241	1	1191	4	2432	-	-	-	2	-	2
75	-	228	-	225	-	453	-	-	-	-	-	-
76	-	95	-	77	-	172	-	-	-	-	-	-
77	-	129	1	202	1	331	-	-	-	-	-	-
78	-	91	-	97	-	188	-	1	-	-	-	1
79	1	63	-	69	1	132	-	-	-	-	-	-
75-79	1	606	1	670	2	1276	-	1	-	-	-	1
80+	1	807	1	829	2	1636	-	-	-	-	-	-
ND	-	242	3	229	3	471	-	-	-	-	-	-
TOTAL	10073	128667	8207	135257	18280	263924	4	52	2	66	6	118

TABLEAU N°3 : POPULATION RESIDENTE SUIVANT LE SEXE, L'AGE, LE MODE DE VIE ET LA CONNAISSANCE DE LA DATE DE NAISSANCE  
( REGIONS T/R/U, CERCLES,ARRONDISSEMENTS)

AGE	SEDENTAIRES						NOMADES					
	HOMMES		FEMMES		ENSEMBLE		HOMMES		FEMMES		ENSEMBLE	
	OUI	NON	OUI	NON	OUI	NON	OUI	NON	OUI	NON	OUI	NON
COMMUNE DE KOUTIALA												
00 MOIS	20	75	18	70	38	145	-	-	-	-	-	-
01	15	62	13	39	28	101	-	-	-	-	-	-
02	14	63	15	51	29	114	-	-	-	-	-	-
03	20	56	18	65	38	121	-	-	-	-	-	-
04	26	70	11	60	37	130	-	-	-	-	-	-
05	13	45	16	57	29	102	-	-	-	-	-	-
06	23	75	13	75	36	150	-	-	-	-	-	-
07	17	62	12	73	29	135	-	-	-	-	-	-
08	18	78	22	64	40	142	-	-	-	-	-	-
09	16	68	9	54	25	122	-	-	-	-	-	-
10	12	42	15	48	27	90	-	-	-	-	-	-
11	19	33	12	57	31	90	-	-	-	-	-	-
00 ANS	213	729	174	713	387	1442	-	-	-	-	-	-
01	136	720	113	683	249	1403	-	-	-	-	-	-
02	111	940	101	913	212	1853	-	-	1	1	1	1
03	93	911	86	869	179	1780	-	-	-	-	-	-
04	82	806	74	852	156	1658	-	-	-	-	-	-
00-04	635	4106	548	4030	1183	8136	-	-	1	1	1	1
05	56	794	74	809	130	1603	-	-	-	-	-	-
06	76	779	76	760	152	1539	-	-	-	-	-	-
07	60	749	75	712	135	1461	-	1	1	-	1	1
08	69	692	73	699	142	1391	-	-	-	-	-	-
09	57	531	51	508	108	1039	1	-	-	1	1	1
05-09	318	3545	349	3488	667	7033	1	1	1	1	2	2
10	57	597	49	633	106	1230	-	-	-	1	-	1
11	52	436	52	459	104	895	-	-	-	-	-	-
12	55	551	39	561	94	1112	-	1	-	1	-	2
13	47	479	51	493	98	972	-	-	-	-	-	-
14	42	478	50	490	92	968	1	-	-	1	1	1
10-14	253	2541	241	2636	494	5177	1	1	-	3	1	4
15	48	519	43	561	91	1080	-	-	-	-	-	-
16	34	388	35	451	69	839	-	-	-	-	-	-
17	37	398	30	431	67	829	-	-	-	-	-	-
18	44	455	28	541	72	996	-	-	-	-	-	-
19	37	396	35	423	72	819	-	-	-	-	-	-
15-19	200	2156	171	2407	371	4563	-	-	-	-	-	-
20	25	523	17	666	42	1189	-	-	-	-	-	-
21	41	289	20	345	61	634	-	-	-	-	-	-
22	21	379	17	441	38	820	-	-	-	-	-	-
23	28	363	18	362	46	725	-	-	-	-	-	-
24	23	289	23	297	46	586	-	-	-	-	-	-
20-24	138	1843	95	2111	233	3954	-	-	-	-	-	-

TABLEAU P-3 : POPULATION RESIDENTE SUIVANT LE SEXE, L'AGE, LE MODE DE VIE ET LA CONNAISSANCE DE LA DATE DE NAISSANCE  
( REGIONS T/R/U, CERCLER,ARRONDISSEMENTS)

AGE	SEDENTAIRES						NOMADES					
	HOMMES		FEMMES		ENSEMBLE		HOMMES		FEMMES		ENSEMBLE	
	OUI	NON	OUI	NON	OUI	NON	OUI	NON	OUI	NON	OUI	NON
COMMUNE DE KOUTIALA												
25	18	542	25	715	43	1257	-	-	-	-	-	-
26	16	312	25	340	41	652	-	-	-	-	-	-
27	14	346	19	391	33	737	-	-	-	-	-	-
28	15	340	18	351	33	691	-	-	-	-	-	-
29	11	229	17	268	28	497	-	-	-	-	-	-
25-29	74	1769	104	2065	178	3834	-	-	-	-	-	-
30	11	522	11	627	22	1149	-	-	-	1	-	1
31	28	210	13	173	41	383	-	-	-	-	-	-
32	18	316	11	289	29	605	-	-	-	-	-	-
33	11	245	9	188	20	433	-	-	-	1	-	1
34	10	172	7	183	17	355	-	-	-	-	-	-
30-34	78	1465	51	1460	129	2925	-	-	-	2	-	2
35	10	552	12	453	22	1005	-	-	-	-	-	-
36	11	214	7	173	18	387	-	-	-	-	-	-
37	3	266	4	209	7	475	-	-	-	-	-	-
38	8	204	6	164	14	368	-	-	-	-	-	-
39	7	170	3	160	10	330	-	-	-	-	-	-
35-39	39	1406	32	1159	71	2565	-	-	-	-	-	-
40	14	457	1	417	15	874	-	-	-	-	-	-
41	13	119	3	117	16	236	-	-	-	-	-	-
42	5	185	4	152	9	337	-	-	-	-	-	-
43	6	162	1	93	7	255	-	-	-	-	-	-
44	6	93	-	79	6	172	-	-	-	-	-	-
40-44	44	1016	9	858	53	1874	-	-	-	-	-	-
45	4	356	2	274	6	630	-	1	-	-	-	1
46	6	118	1	78	7	196	-	-	-	-	-	-
47	-	146	-	111	-	257	-	-	-	-	-	-
48	5	125	1	88	6	213	-	-	-	-	-	-
49	4	102	1	74	5	176	-	-	-	-	-	-
45-49	19	847	5	625	24	1472	-	1	-	-	-	1
50	2	291	-	243	2	534	-	-	-	-	-	-
51	4	86	-	70	4	156	-	-	-	-	-	-
52	7	95	1	65	8	160	-	1	-	-	-	1
53	-	76	1	64	1	140	-	-	-	-	-	-
54	2	65	2	47	4	112	-	-	-	-	-	-
50-54	15	613	4	489	19	1102	-	1	-	-	-	1
55	2	190	1	113	3	303	-	1	-	-	-	1
56	-	79	-	44	-	123	-	-	-	-	-	-
57	1	80	-	65	1	145	-	-	-	-	-	-
58	2	79	-	42	2	121	-	-	-	-	-	-
59	-	55	1	37	1	92	-	-	-	-	-	-
55-59	5	483	2	301	7	784	-	1	-	-	-	1



TABLEAU P-3 : POPULATION RESIDENTE SUIVANT LE SEXE, L'AGE, LE MODE DE VIE ET LA CONNAISSANCE DE LA DATE DE NAISSANCE  
( REGIONS T/R/U, CERCLES,ARRONDISSEMENTS)

AGE	SEDENTAIRES						NOMADES					
	HOMMES		FEMMES		ENSEMBLE		HOMMES		FEMMES		ENSEMBLE	
	OUI	NON	OUI	NON	OUI	NON	OUI	NON	OUI	NON	OUI	NON
	COMMUNE DE KOUTIALA											
	1	182	1	168	2	350	-	-	-	-	-	-
	-	52	-	23	-	75	-	-	-	-	-	-
	1	53	1	54	2	107	-	-	-	-	-	-
	1	61	-	41	1	102	-	-	-	-	-	-
	-	38	-	22	-	60	-	-	-	-	-	-
64	3	386	2	308	5	694	-	-	-	-	-	-
	1	67	-	71	1	138	-	-	-	-	-	-
	1	32	-	15	1	47	-	-	-	-	-	-
	-	55	1	46	1	101	-	-	-	-	-	-
	-	30	1	15	1	45	-	-	-	-	-	-
	-	34	-	21	-	55	-	-	-	-	-	-
69	2	218	2	168	4	386	-	-	-	-	-	-
	-	57	1	77	1	134	-	-	-	-	-	-
	-	25	-	22	-	47	-	-	-	-	-	-
	-	16	-	19	-	35	-	-	-	-	-	-
	-	19	-	15	-	34	-	-	-	-	-	-
	-	4	-	3	-	7	-	-	-	-	-	-
74	-	121	1	136	1	257	-	-	-	-	-	-
	-	18	-	26	-	44	-	-	-	-	-	-
	-	11	-	11	-	22	-	-	-	-	-	-
	-	13	-	14	-	27	-	-	-	-	-	-
	-	12	-	4	-	16	-	-	-	-	-	-
	-	8	-	1	-	9	-	-	-	-	-	-
79	-	62	-	56	-	118	-	-	-	-	-	-
	-	75	-	94	-	169	-	-	-	-	-	-
	-	147	-	53	-	200	-	-	-	-	-	-
1 AL	1823	22799	1616	22444	3439	45243	2	5	2	7	4	12

TABLEAU P-3 : POPULATION RESIDENTE SUIVANT LE SEXE, L'AGE, LE MODE DE VIE ET LA CONNAISSANCE DE LA DATE DE NAISSANCE  
( REGIONS T/R/U, CERCLES,ARRONDISSEMENTS)

AGE	SEDENTAIRES						NOMADES					
	HOMMES		FEMMES		ENSEMBLE		HOMMES		FEMMES		ENSEMBLE	
	OUI	NON	OUI	NON	OUI	NON	OUI	NON	OUI	NON	OUI	NON
CERCLE DE YANFOLILA												
00 MOIS	52	134	71	135	123	269	-	1	-	-	-	1
01	52	129	53	137	105	266	1	-	-	-	1	-
02	62	172	53	192	115	364	-	2	-	1	-	3
03	66	178	67	195	133	373	-	1	-	-	-	1
04	80	138	46	151	126	289	1	-	1	-	2	-
05	45	117	40	141	85	258	2	-	1	1	3	1
06	36	152	40	135	76	287	-	-	-	1	-	1
07	43	116	44	117	87	233	-	-	-	-	-	-
08	51	162	45	179	96	341	-	-	-	-	-	-
09	57	107	55	108	112	215	-	-	-	1	-	1
10	47	78	46	85	93	163	-	-	-	-	-	-
11	52	91	41	77	93	168	1	1	-	1	1	2
00 ANS	643	1574	601	1652	1244	3226	5	5	2	5	7	10
01	360	1740	298	1870	658	3610	1	11	1	12	2	23
02	295	2441	223	2460	518	4901	2	6	-	8	2	14
03	347	2427	287	2482	634	4909	-	11	-	10	-	21
04	218	2362	245	2402	463	4764	1	9	-	11	1	20
00-04	1863	10544	1654	10866	3517	21410	9	42	3	46	12	88
05	223	2363	203	2377	426	4740	1	6	-	7	1	13
06	216	1819	165	1797	381	3616	1	6	-	7	1	13
07	204	1949	173	1929	377	3878	-	6	-	5	-	11
08	185	1853	136	1814	321	3667	-	4	-	4	-	8
09	195	1567	138	1434	333	3001	-	6	-	4	-	10
05-09	1023	9551	815	9351	1838	18902	2	28	-	27	2	55
10	146	1852	145	1609	291	3461	1	7	1	6	2	13
11	152	1388	113	1239	265	2627	-	5	-	4	-	9
12	139	1590	95	1436	234	3026	-	3	-	4	-	7
13	98	1285	100	1214	198	2499	-	4	-	-	-	4
14	126	1223	86	1142	212	2365	-	4	-	3	-	7
10-14	661	7338	539	6640	1200	13978	1	23	1	17	2	40
15	79	1259	67	1172	146	2431	-	5	-	2	-	7
16	109	922	38	1153	147	2075	-	1	-	3	-	4
17	81	902	52	1126	133	2028	-	1	-	3	-	4
18	77	952	44	1345	121	2297	-	1	-	4	-	5
19	59	768	29	855	88	1623	-	3	-	1	-	4
15-19	405	4803	230	5651	635	10454	-	11	-	13	-	24
20	50	941	28	1418	78	2359	-	2	-	6	-	8
21	53	562	31	690	84	1252	-	1	-	4	-	5
22	42	714	25	958	67	1672	-	1	-	2	-	3
23	42	609	23	708	65	1317	-	3	-	-	-	3
24	39	566	15	629	54	1195	-	1	-	5	-	6
20-24	226	3392	122	4403	348	7795	-	8	-	17	-	25

TABLEAU P-3 : POPULATION RESIDENTE SUIVANT LE SEXE, L'AGE, LE MODE DE VIE ET LA CONNAISSANCE DE LA DATE DE NAISSANCE  
( REGIONS T/R/U, CERCLES,ARRONDISSEMENTS)

AGE	SEDENTAIRES						NOMADES					
	HOMMES		FEMMES		ENSEMBLE		HOMMES		FEMMES		ENSEMBLE	
	OUI	NON	OUI	NON	OUI	NON	OUI	NON	OUI	NON	OUI	NON
	CERCLE DE YANFOLILA											
	30	979	19	1435	49	2414	-	2	-	9	-	11
	45	603	21	820	66	1423	-	-	-	2	-	2
	24	726	17	905	41	1631	-	1	-	1	-	2
	34	681	18	928	52	1609	-	-	-	6	-	6
	26	506	16	572	42	1078	-	1	-	1	-	2
29	159	3495	91	4660	250	8155	-	4	-	19	-	23
	22	913	13	1431	35	2344	1	2	-	6	1	8
	27	385	9	460	36	845	-	3	-	4	-	7
	15	526	9	636	24	1162	-	3	-	2	-	5
	19	491	5	488	24	979	-	-	-	2	-	2
	21	448	9	482	30	930	-	1	-	3	-	4
34	104	2763	45	3497	149	6260	1	9	-	17	1	26
	12	809	8	933	20	1742	-	3	-	5	-	8
	13	483	8	526	21	1009	-	3	-	3	-	6
	8	518	3	598	11	1116	-	1	-	-	-	1
	11	518	7	540	18	1058	-	5	-	1	-	6
	8	397	5	385	13	782	-	2	-	-	-	2
39	52	2725	31	2982	83	5707	-	14	-	9	-	23
	6	895	-	1118	6	2013	-	2	-	1	-	3
	7	303	2	343	9	646	-	2	-	1	-	3
	6	397	5	467	11	864	-	1	-	-	-	1
	4	376	5	456	9	832	-	-	-	1	-	1
	4	323	4	318	8	641	-	1	-	-	-	1
44	27	2294	16	2702	43	4996	-	6	-	3	-	9
	5	587	3	643	8	1230	-	4	-	1	-	5
	2	333	4	236	6	569	-	-	-	-	-	-
	8	392	1	431	9	823	-	3	-	-	-	3
	8	345	2	351	10	696	-	-	-	1	-	1
	4	282	2	290	6	572	-	-	-	1	-	1
49	27	1939	12	1951	39	3890	-	7	-	3	-	10
	5	562	3	882	8	1444	-	-	-	1	-	1
	5	248	1	210	6	458	-	2	-	-	-	2
	2	257	1	285	3	542	-	1	-	-	-	1
	6	225	-	226	6	451	-	-	-	-	-	-
	-	184	1	210	1	394	-	1	-	-	-	1
54	18	1476	6	1813	24	3289	-	4	-	1	-	5
	2	332	1	409	3	741	-	-	-	-	-	-
	3	255	-	174	3	429	-	1	-	1	-	2
	-	265	-	350	-	615	-	-	-	-	-	-
	1	279	-	224	1	503	-	-	-	-	-	-
	-	180	2	202	2	382	-	-	-	-	-	-
59	6	1311	3	1359	9	2670	-	1	-	1	-	2

TABLEAU P-3 : POPULATION RESIDENTE SUIVANT LE SEXE, L'AGE, LE MODE DE VIE ET LA CONNAISSANCE DE LA DATE DE NAISSANCE  
( REGIONS T/R/U, CERCLES,ARRONDISSEMENTS)

AGE	SEDENTAIRES						NOMADES					
	HOMMES		FEMMES		ENSEMBLE		HOMMES		FEMMES		ENSEMBLE	
	OUI	NON	OUI	NON	OUI	NON	OUI	NON	OUI	NON	OUI	NON
CERCLE DE YANFOLILA												
60	-	462	1	688	1	1150	-	2	-	1	-	3
61	1	165	-	163	1	328	-	-	-	-	-	-
62	1	276	-	292	1	568	-	-	-	-	-	-
63	-	215	-	167	-	382	-	-	-	-	-	-
64	-	153	-	103	-	256	-	-	-	-	-	-
60-64	2	1271	1	1413	3	2684	-	2	-	1	-	3
65	-	278	2	294	2	572	-	2	-	-	-	2
66	-	117	-	101	-	218	-	-	-	-	-	-
67	4	237	-	231	4	468	-	-	-	-	-	-
68	-	110	-	111	-	221	-	-	-	1	-	1
69	-	112	-	109	-	221	-	-	-	-	-	-
65-69	4	854	2	846	6	1700	-	2	-	1	-	3
70	-	250	1	361	1	611	-	1	-	-	-	1
71	-	85	-	59	-	144	-	-	-	-	-	-
72	1	109	-	125	1	234	-	-	-	-	-	-
73	-	84	-	52	-	136	-	-	-	-	-	-
74	-	64	-	29	-	93	-	-	-	1	-	1
70-74	1	592	1	626	2	1218	-	1	-	1	-	2
75	-	124	2	136	2	260	-	-	-	-	-	-
76	1	49	-	35	1	84	-	-	-	-	-	-
77	-	73	1	103	1	176	-	-	-	-	-	-
78	-	58	-	53	-	111	-	-	-	-	-	-
79	-	26	-	28	-	54	-	-	-	-	-	-
75-79	1	330	3	355	4	685	-	-	-	-	-	-
80+	-	457	3	461	3	918	-	-	-	2	-	2
ND	-	111	1	202	1	313	-	-	-	-	-	-
TOTAL	4579	55246	3575	59778	8154	115024	13	162	4	178	17	340

TABLEAU P-3 : POPULATION RESIDENTE SUIVANT LE SEXE, L'AGE, LE MODE DE VIE ET LA CONNAISSANCE DE LA DATE DE NAISSANCE  
( REGIONES T/R/U, CERCLES,ARRONDISSEMENTS)

AGE	SEDENTAIRES						NOMADES					
	HOMMES		FEMMES		ENSEMBLE		HOMMES		FEMMES		ENSEMBLE	
	OUI	NON	OUI	NON	OUI	NON	OUI	NON	OUI	NON	OUI	NON
	CERCLE DE YOROSSO											
MOIS	55	105	58	129	113	234	-	-	-	-	-	-
	31	147	28	141	59	288	-	1	-	-	-	1
	43	139	38	134	81	273	-	-	-	-	-	-
	57	185	55	153	112	338	-	1	-	-	-	1
	50	167	53	177	103	344	-	-	-	-	-	-
	57	126	48	147	105	273	-	-	-	-	-	-
	54	155	45	169	99	324	-	-	-	-	-	-
	39	117	39	125	78	242	-	-	-	-	-	-
	44	139	43	128	87	267	-	2	-	-	-	2
	34	92	31	104	65	196	-	-	-	-	-	-
21	95	19	85	40	180	-	-	-	-	-	-	
30	73	32	82	62	155	-	-	-	-	-	-	
ANS	515	1540	489	1574	1004	3114	-	4	-	-	-	4
	242	1472	172	1513	414	2985	-	2	-	-	-	2
	194	2360	173	2405	367	4765	-	4	-	4	-	8
	191	2285	157	2370	348	4655	-	2	-	2	-	4
	193	2185	156	2240	349	4425	-	2	-	3	-	5
	1335	9842	1147	10102	2482	19944	-	14	-	9	-	23
	174	2258	133	2343	307	4601	-	1	-	1	-	2
	162	1615	124	1629	286	3244	-	2	-	1	-	3
	130	1663	113	1660	243	3323	-	-	-	1	-	1
	136	1617	104	1572	240	3189	-	2	-	2	-	4
115	1261	106	1212	221	2473	-	1	-	1	-	2	
09	717	8414	580	8416	1297	16830	-	6	-	6	-	12
	115	1495	99	1302	214	2797	-	1	-	-	-	1
	89	973	78	897	167	1870	-	-	-	1	-	1
	73	1271	63	1020	136	2291	-	-	-	1	-	1
	53	891	51	848	104	1739	-	-	-	1	-	1
	51	992	30	937	81	1929	-	-	-	1	-	1
	381	5622	321	5004	702	10626	-	1	-	4	-	5
	43	1207	35	961	78	2168	-	1	-	1	-	2
	52	839	24	931	76	1770	-	1	-	2	-	3
	28	728	17	917	45	1645	-	1	-	1	-	2
30	824	21	1162	51	1986	-	1	-	1	-	2	
28	632	7	691	35	1323	-	1	-	1	-	2	
19	181	4230	104	4662	285	8892	-	5	-	6	-	11
	23	979	12	1445	35	2424	-	2	-	2	-	4
	20	543	12	609	32	1152	-	1	-	1	-	2
	19	708	8	859	27	1567	-	1	-	3	-	4
	20	618	7	668	27	1286	-	2	-	2	-	4
	25	468	12	542	37	1010	-	-	-	-	-	-
	107	3316	51	4123	158	7439	-	6	-	8	-	14

TABLEAU P-3 : POPULATION RESIDENTE SUIVANT LE SEXE, L'AGE, LE MODE DE VIE ET LA CONNAISSANCE DE LA DATE DE NAISSANCE  
( REGIONS T/R/U, CERCLES, ARRONDISSEMENTS)

AGE	SEDENTAIRES						NOMADES					
	HOMMES		FEMMES		ENSEMBLE		HOMMES		FEMMES		ENSEMBLE	
	OUI	NON	OUI	NON	OUI	NON	OUI	NON	OUI	NON	OUI	NON
	CERCLE DE YOROSSO											
25	22	882	8	1364	30	2246	-	-	-	-	-	-
26	20	588	10	663	30	1251	-	-	-	1	-	1
27	19	669	8	762	27	1431	-	-	-	1	-	1
28	10	549	3	705	13	1254	-	1	-	-	-	-
29	21	423	4	388	25	811	-	1	-	1	-	2
25-29	92	3111	33	3882	125	6993	-	2	-	3	-	5
30	20	965	7	1508	27	2473	-	-	-	-	-	-
31	12	355	6	334	18	689	-	-	-	-	-	-
32	7	528	5	566	12	1094	-	2	-	-	-	2
33	12	388	1	330	13	718	-	-	-	-	-	-
34	5	318	1	329	6	647	-	-	-	-	-	-
30-34	56	2554	20	3067	76	5621	-	2	-	-	-	2
35	5	736	3	982	8	1718	-	1	-	-	-	1
36	10	281	2	300	12	581	-	-	-	-	-	-
37	3	386	-	444	3	830	-	1	-	-	-	1
38	4	314	2	366	6	680	-	-	-	-	-	-
39	2	354	-	310	2	664	-	-	-	1	-	1
35-39	24	2071	7	2402	31	4473	-	2	-	1	-	3
40	1	745	3	1026	4	1771	-	-	-	1	-	1
41	-	288	-	280	-	568	-	-	-	-	-	-
42	1	319	-	325	1	644	-	-	-	-	-	-
43	1	238	2	253	3	491	-	-	-	-	-	-
44	1	204	-	141	1	345	-	-	-	-	-	-
40-44	4	1794	5	2025	9	3819	-	-	-	1	-	1
45	2	584	-	662	2	1246	-	1	-	-	-	1
46	1	265	1	221	2	486	-	1	-	-	-	1
47	2	355	-	383	2	738	-	-	-	1	-	1
48	2	279	-	262	2	541	-	-	-	1	-	1
49	-	284	1	258	1	542	-	-	-	1	-	1
45-49	7	1767	2	1786	9	3553	-	2	-	3	-	5
50	2	706	1	791	3	1497	-	-	-	-	-	-
51	1	194	-	166	1	360	-	1	-	1	-	2
52	-	270	1	255	1	525	-	-	-	-	-	-
53	2	172	-	124	2	296	-	-	-	-	-	-
54	1	170	-	125	1	295	-	1	-	-	-	1
50-54	6	1512	2	1461	8	2973	-	2	-	1	-	3
55	1	426	1	402	2	828	-	1	-	-	-	1
56	-	178	-	136	-	314	-	-	-	-	-	-
57	2	275	1	234	3	509	-	-	-	-	-	-
58	-	191	-	150	-	341	-	-	-	-	-	-
59	-	172	1	127	1	299	-	-	-	-	-	-
55-59	3	1242	3	1049	6	2291	-	1	-	-	-	1

TABLEAU P-3 : POPULATION RESIDENTE SUIVANT LE SEXE, L'AGE, LE MODE DE VIE ET LA CONNAISSANCE DE LA DATE DE NAISSANCE  
( REGIONS T/R/U, CERCLES,ARRONDISSEMENTS)

AGE	SEDENTAIRES						NOMADES					
	HOMMES		FEMMES		ENSEMBLE		HOMMES		FEMMES		ENSEMBLE	
	OUI	NON	OUI	NON	OUI	NON	OUI	NON	OUI	NON	OUI	NON
CERCLE DE YOROSSO												
	-	528	-	594	-	1122	-	-	-	-	-	-
	-	167	-	118	-	285	-	-	-	-	-	-
	2	207	-	219	2	426	-	-	-	-	-	-
	-	148	-	93	-	241	-	1	-	-	-	1
	-	103	-	65	-	168	-	-	-	-	-	-
6 64	2	1153	-	1089	2	2242	-	1	-	-	-	1
	1	296	-	239	1	535	-	-	-	1	-	1
	2	84	-	51	2	135	-	-	-	-	-	-
	1	193	-	173	1	366	-	-	-	-	-	-
	1	99	-	58	1	157	-	-	-	-	-	-
	-	74	-	46	-	120	-	-	-	-	-	-
6 69	5	746	-	567	5	1313	-	-	-	1	-	1
	-	298	-	241	-	539	-	-	-	-	-	-
	-	49	-	38	-	87	-	-	-	-	-	-
	-	79	-	54	-	133	-	-	-	-	-	-
	-	27	-	27	-	54	-	-	-	-	-	-
	-	31	-	10	-	41	-	-	-	-	-	-
7 74	-	484	-	370	-	854	-	-	-	-	-	-
	-	96	-	90	-	186	-	-	-	-	-	-
	-	28	-	25	-	53	-	-	-	-	-	-
	-	37	-	27	-	64	-	-	-	-	-	-
	1	35	-	33	1	68	-	-	-	-	-	-
	-	37	-	21	-	58	-	-	-	-	-	-
7 79	1	233	-	196	1	429	-	-	-	-	-	-
	-	394	3	289	3	683	-	-	-	-	-	-
	-	74	-	97	-	171	-	-	-	-	-	-
1 AL	2921	48559	2278	50587	5199	99146	-	44	-	43	-	87

TABLEAU P-4 : POPULATION RESIDENTE PAR SEXE ET MODE DE VIE EN FONCTION DE LA TAILLE DE VILLAGE OU DE QUARTIER DES COMMUNES  
( REGIONS )

: TAILLE DE VILLAGE : OU DE QUARTIER :	: NOMBRE DE : LOCALITE :	: SEDENTAIRE :			: NOMADE :		
		: HOMMES	: FEMMES	: ENSEMBLE	: HOMMES	: FEMMES	: ENSEMBLE
REGION DE SIKASSO							
- DE 100	63	1964	1967	3931	1	3	4
100 - 199	226	16754	17964	34718	24	24	48
200 - 499	718	116222	125009	241231	144	131	275
500 - 999	490	168040	181733	349773	215	236	451
1000 - 1999	225	149034	158276	307310	185	189	374
2000 - 2999	52	59851	63196	123047	31	43	74
3000 - 4999	30	54534	55594	110128	73	72	145
5000 - 9999	16	51032	50740	101772	37	36	73
10000 - 19999	3	18957	18492	37449	2	5	7
20000 - 29999	-	-	-	-	-	-	-
30000 - 49999	-	-	-	-	-	-	-
50000 - 99999	-	-	-	-	-	-	-
100000 ET +	-	-	-	-	-	-	-
TOTAL	1823	636388	672971	1309359	712	739	1451



TABLEAU D-1 : POULATION RESIDENTE SUIVANT LE SEXE L'AGE ET LE LIEU DE NAISSANCE  
( REGIONES T/U/R, COMMUNES )

CERCLE	HOMMES					FEMMES					ENSEMBLE				
	GROUPE D'AGES					GROUPE D'AGES					GROUPE D'AGES				
DE NAISSANCE	0-14	15-59	60 et+:	ND	TOTAL	0-14	15-59	60 et+:	ND	TOTAL	0-14	15-59	60 et+:	ND	TOTAL
REGION DE SIKASSO															
AYES	314	733	53	5	1105	294	605	58	5	962	608	1338	111	10	2067
FOULABE	66	184	20	2	272	58	161	14	-	233	124	345	34	2	505
EMA	9	41	1	-	51	13	40	1	-	54	22	81	2	-	105
ENIEBA	34	124	4	-	162	32	102	-	-	134	66	226	4	-	296
TA	133	533	23	2	691	138	408	28	1	575	271	941	51	3	1266
ORO	176	798	85	9	1068	204	758	50	7	1019	380	1556	135	16	2087
ELIMANE	10	49	4	-	63	16	51	5	-	72	26	100	9	-	135
KAYES	742	2462	190	18	3412	755	2125	156	13	3049	1497	4587	346	31	6461
DULIKORO	254	701	45	2	1002	255	523	34	5	817	509	1224	79	7	1819
ANAMBA	77	314	22	2	415	70	223	19	-	312	147	537	41	2	727
OTILA	572	1166	109	9	1856	560	1789	161	8	2518	1132	2955	270	17	4374
ANGABA	87	303	28	1	419	93	392	31	2	518	180	695	59	3	937
ATI	624	1290	95	7	2016	666	1634	126	5	2431	1290	2924	221	12	4447
DLOKANI	98	311	13	1	423	123	240	15	1	379	221	551	28	2	802
ARA	63	230	17	2	312	70	154	13	-	237	133	384	30	2	549
KLKORO	1775	4315	329	24	6443	1837	4955	399	21	7212	3612	9270	728	45	13655
IKASSO	86732	66596	10050	168	163546	84787	80272	10052	383	175494	171519	146868	20102	551	339040
DJIGOUNI	52206	39535	7110	76	98927	50211	50371	6321	209	107112	102417	89906	13431	285	206039
ADILO	22684	15682	2852	37	41255	22808	19622	2724	84	45238	45492	35304	5576	121	86493
DJONDIEBA	25016	17438	3520	37	46011	23978	23645	3012	111	50746	48994	41083	6532	148	96757
DUTIALA	66405	50746	6902	104	124157	65317	56124	6743	195	128379	131722	106870	13645	299	252536
ANFOLILA	27816	20855	3220	58	51949	26926	25765	3464	170	56325	54742	46620	6684	228	108274
DROSSO	23562	17593	2451	25	43631	23000	19523	2094	64	44681	46562	37116	4545	89	88312
IKASSO	304421	228445	36105	505	569476	297027	275322	34410	1216	607975	601448	503767	70515	1721	1177451
EGOU	1337	3528	243	19	5127	1381	2500	154	17	4052	2718	6028	397	36	9179
ARAQUELI	146	534	54	5	739	136	409	36	1	582	282	943	90	6	1321
LA	464	1453	137	1	2055	450	2311	243	8	3012	914	3764	380	9	5067
YCINA	337	835	49	3	1224	301	696	23	3	1023	638	1531	72	6	2247
ONO	231	476	13	-	720	254	417	8	-	679	485	893	21	-	1399
AN	1531	6224	588	40	8383	1833	6523	518	29	8903	3364	12747	1106	69	17286
OMINIAN	795	2005	151	13	2964	755	2091	98	8	2952	1550	4096	249	21	5916
SEGOU	4841	15055	1235	81	21212	5110	14947	1080	66	21203	9951	30002	2315	147	42415
DPTI	888	1883	126	21	2918	858	1574	77	15	2524	1746	3457	203	36	5442
ANDIAGARA	493	1353	118	8	1972	451	1091	66	7	1615	944	2444	184	15	3587
ANKASS	272	922	106	6	1306	258	836	65	1	1160	530	1758	171	7	2466
JENNE	360	1004	68	7	1439	396	832	43	3	1274	756	1836	111	10	2713
DJENTZA	94	313	24	1	432	92	225	10	3	330	186	538	34	4	762
ORO	307	651	52	5	1015	268	588	22	5	883	575	1239	74	10	1898
ENKOU	92	228	14	4	338	89	189	4	-	282	181	417	18	4	620
DJVAROU	97	357	25	3	482	99	262	13	6	380	196	619	38	9	862
MOPTI	2603	6711	533	55	9902	2511	5597	300	40	8448	5114	12308	833	95	18350

TABLEAU D-1 : POULATION RESIDENTE SUIVANT LE SEXE L'AGE ET LE LIEU DE NAISSANCE  
( REGIONS T/U/R, COMMUNES )

CERCLE	HOMMES					FEMMES					ENSEMBLE				
	GROUPE D'AGES					GROUPE D'AGES					GROUPE D'AGES				
DE	0-14	15-59	60 et+	ND	TOTAL	0-14	15-59	60 et+	ND	TOTAL	0-14	15-59	60 et+	ND	TOTAL
REGION DE SIKASSO															
TOMBOUCTOU	101	276	18	2	397	111	257	19	1	388	212	533	37	3	785
DIRE	101	266	6	2	375	81	240	9	-	330	182	506	15	2	705
GOUNDAM	60	228	18	1	307	71	185	10	-	266	131	413	28	1	573
G. RHAROUS	50	135	3	-	188	39	93	3	-	135	89	228	6	-	323
NIJAFUNKE	190	712	63	9	974	182	572	17	4	775	372	1284	80	13	1749
*R. TOMBOUC	502	1617	108	14	2241	484	1347	58	5	1894	986	2964	166	19	4135
GAO	163	437	7	4	611	144	348	16	4	512	307	785	23	8	1123
ANSONGO	32	118	1	-	151	35	75	2	1	113	67	193	3	1	264
BOUREM	21	103	1	-	125	32	86	4	-	122	53	189	5	-	247
KIDAL	30	19	-	-	49	29	52	1	-	82	59	71	1	-	131
MENAKA	6	15	-	-	21	8	21	1	1	31	14	36	1	1	52
*R. GAO	252	692	9	4	957	248	582	24	6	860	500	1274	33	10	1817
* DIST. BKO	2907	2603	104	12	5626	2735	2566	71	16	5388	5642	5169	175	28	11014
GUINEE	113	537	153	12	815	133	918	159	9	1219	246	1455	312	21	2034
R.C.I.	8190	3740	133	16	12079	7049	3725	186	38	10998	15239	7465	319	54	23077
BURKINA	862	1647	373	11	2893	874	2488	314	7	3683	1736	4135	687	18	6576
NIGER	36	54	10	-	100	41	46	3	-	90	77	100	13	-	190
MAURITANIE	20	121	19	1	161	14	48	10	-	72	34	169	29	1	233
ALGERIE	3	4	-	-	7	3	6	-	-	9	6	10	-	-	16
SENEGAL	64	393	21	1	479	70	361	29	3	463	134	754	50	4	942
GHANA	16	57	8	-	81	14	139	4	-	157	30	196	12	-	238
AUT. AFRIC	79	71	10	-	160	82	78	6	-	166	161	149	16	-	326
FRANCE	17	28	3	1	49	12	24	6	-	42	29	52	9	1	91
U.S.A.	-	8	-	-	8	-	8	2	-	10	-	16	2	-	18
CHINE	5	20	-	32	57	1	10	-	1	12	6	30	-	33	69
U.R.S.S.	4	74	1	1	80	3	58	-	-	61	7	132	1	1	141
AUT. MONOE	25	38	5	-	68	23	30	1	-	54	48	68	6	-	122
ND	315	250	32	197	794	234	261	36	114	645	549	511	68	311	1439
*ENSEMBLE	327792	268942	39381	985	637100	319260	315641	37254	1555	673710	647052	584583	76635	2540	1310810

TABLEAU D-1 : POULATION RESIDENTE SUIVANT LE SEXE L'AGE ET LE LIEU DE NAISSANCE  
( REGIONS T/U/R, COMMUNES )

CIRCONSCRIPTION	HOMMES					FEMMES					ENSEMBLE				
	GROUPE D'AGES					GROUPE D'AGES					GROUPE D'AGES				
NAISSANCE	0-14	15-59	60 et+:	ND	TOTAL	0-14	15-59	60 et+:	ND	TOTAL	0-14	15-59	60 et+:	ND	TOTAL
REGION DE SIKASSO-URBAIN															
YES	195	473	35	5	708	184	434	33	5	656	379	907	68	10	1364
BOULABE	31	113	13	2	159	33	118	9	-	160	64	231	22	2	319
DEMA	4	25	1	-	30	6	20	-	-	26	10	45	1	-	56
NGIEBA	20	77	2	-	99	15	74	-	-	89	35	151	2	-	188
ATA	71	308	13	2	394	76	269	18	1	364	147	577	31	3	758
NDRO	108	531	46	6	691	136	546	39	5	726	244	1077	85	11	1417
ELIMANE	6	40	2	-	48	11	31	5	-	47	17	71	7	-	95
KAYES	435	1567	112	15	2129	461	1492	104	11	2068	896	3059	216	26	4197
OULIKORO	110	281	17	1	409	105	226	14	2	347	215	507	31	3	756
NAMBA	49	213	11	1	274	47	147	11	-	205	96	360	22	1	479
OTLA	146	483	42	7	678	155	455	21	3	634	301	938	63	10	1312
NGABA	35	134	9	-	178	34	121	7	2	164	69	255	16	2	342
TI	170	524	21	6	721	225	470	20	1	716	395	994	41	7	1437
LOKANI	45	162	7	1	215	39	122	10	-	171	84	284	17	1	386
ARA	41	143	6	1	191	42	98	8	-	148	83	241	14	1	339
KLKORO	596	1940	113	17	2666	647	1639	91	8	2385	1243	3579	204	25	5051
KASSO	16017	11688	1103	99	28907	15306	12272	1515	124	29217	31323	23960	2618	223	58124
UGOUNI	4453	3746	499	25	8723	4244	4164	525	29	8962	8697	7910	1024	54	17685
DILO	1439	1114	119	11	2683	1367	1097	137	27	2628	2806	2211	256	38	5311
BLONDIEBA	1327	1065	165	2	2559	1295	1216	119	15	2645	2622	2281	284	17	5204
UTIALA	11672	7753	836	19	20280	11454	8241	835	44	20574	23126	15994	1671	63	40854
INFOLILA	993	1166	164	9	2332	1017	1413	168	13	2611	2010	2579	332	22	4943
DROSSO	3090	2767	345	11	6213	2862	2964	365	20	6211	5952	5731	710	31	12424
SIKASSO	38991	29299	3231	176	71697	37545	31367	3664	272	72848	76536	60666	6895	448	144545
GOU	547	1577	79	15	2218	579	1074	69	7	1729	1126	2651	148	22	3947
RAQUELI	32	184	14	3	233	37	133	5	1	176	69	317	19	4	409
SA	150	563	53	-	766	189	592	54	-	835	339	1155	107	-	1601
CINA	65	230	14	2	311	73	188	9	2	272	138	418	23	4	583
DNO	104	216	7	-	327	117	190	1	-	308	221	406	8	-	635
N	567	2328	117	26	3038	830	2311	88	20	3249	1397	4639	205	46	6287
MINIAN	146	581	24	11	762	152	562	16	4	734	298	1143	40	15	1496
SEGOU	1611	5679	308	57	7655	1977	5050	242	34	7303	3588	10729	550	91	14958
PTI	406	841	33	13	1293	397	755	31	9	1192	803	1596	64	22	2485
NDIAGARA	123	625	34	7	789	129	505	22	4	660	252	1130	56	11	1449
ANKASS	61	274	14	3	352	75	233	7	-	315	136	507	21	3	667
JENNE	94	325	30	5	454	112	272	18	3	405	206	597	48	8	859
KJENTZA	46	180	13	1	240	53	137	4	3	197	99	317	17	4	437
RO	77	222	12	4	315	79	184	4	5	272	156	406	16	9	587
ENKOU	19	81	5	1	106	21	73	2	-	96	40	154	7	1	202
BJVAROU	45	193	12	3	253	55	149	8	6	218	100	342	20	9	471
MOPTI	871	2741	153	37	3802	921	2308	96	30	3355	1792	5049	249	67	7157

TABLEAU D-1 : POULATION RESIDENTE SUIVANT LE SEXE L'AGE ET LE LIEU DE NAISSANCE  
( REGIONS T/U/R, COMMUNES )

: CERCLE : DE : NAISSANCE :	HOMMES					FEMMES					ENSEMBLE				
	0-14	15-59	60 et+:	ND	TOTAL	0-14	15-59	60 et+:	ND	TOTAL	0-14	15-59	60 et+:	ND	TOTAL
REGION DE SIKASSO-URBAIN															
TOMBOUCTOU	76	197	10	2	285	82	176	13	1	272	158	373	23	3	557
OIRE	79	182	2	2	265	57	175	7	-	239	136	357	9	2	504
GOUDAM	28	135	9	1	173	33	113	6	-	152	61	248	15	1	325
G. RHAROUS	31	91	1	-	123	26	72	3	-	101	57	163	4	-	224
NIAFUNKE	106	357	34	9	506	92	307	11	3	413	198	664	45	12	919
*R. TOMBOUC	320	962	56	14	1352	290	843	40	4	1177	610	1805	96	18	2529
GAO	122	349	6	4	481	104	258	10	4	376	226	607	16	8	857
ANSONGO	26	87	-	-	113	20	51	1	1	73	46	138	1	1	186
BOUREM	15	71	1	-	87	26	60	4	-	90	41	131	5	-	177
KIDAL	22	14	-	-	36	18	39	1	-	58	40	53	1	-	94
MENAKA	3	7	-	-	10	7	13	1	1	22	10	20	1	1	32
*R. GAO	188	528	7	4	727	175	421	17	6	619	363	949	24	10	1346
* DIST. BKO	1510	1489	51	9	3059	1454	1584	32	10	3080	2964	3073	83	19	6139
GUINEE	19	180	38	5	242	36	155	39	1	231	55	335	77	6	473
R.C.I.	1501	1049	27	5	2582	1401	1022	28	16	2467	2902	2071	55	21	5049
BURKINA	341	627	83	9	1060	365	738	50	7	1160	706	1365	133	16	2220
NIGER	21	33	5	-	59	27	29	-	-	56	48	62	5	-	115
MAURITANIE	5	34	4	-	43	2	22	4	-	28	7	56	8	-	71
ALGERIE	2	3	-	-	5	-	5	-	-	5	2	8	-	-	10
SENEGAL	25	141	9	1	176	24	157	13	1	195	49	298	22	2	371
GHANA	13	32	2	-	47	10	109	4	-	123	23	141	6	-	170
AUT. AFRIC	41	49	3	-	93	39	54	3	-	96	80	103	6	-	189
FRANCE	9	19	2	1	31	8	18	5	-	31	17	37	7	1	62
U.S.A.	-	5	-	-	5	-	4	2	-	6	-	9	2	-	11
CHINE	2	20	-	32	54	1	10	-	1	12	3	30	-	33	66
U.R.S.S.	2	-	1	-	3	-	-	-	-	-	2	-	1	-	3
AUT. MONDE	12	29	5	-	46	13	17	1	-	31	25	46	6	-	77
ND	85	91	7	126	309	58	75	7	72	212	143	166	14	198	521
*ENSEMBLE	46600	46517	4217	508	97842	45454	47119	4442	473	97488	92054	93636	8659	981	195330

TABLEAU D-1 : POULATION RESIDENTE SUIVANT LE SEXE L'AGE ET LE LIEU DE NAISSANCE  
( REGIONS T/U/R, COMMUNES )

CERCLE	HOMMES					FEMMES					ENSEMBLE				
	GROUPE D'AGES					GROUPE D'AGES					GROUPE D'AGES				
DE	0-14	15-59	60 et+	ND	TOTAL	0-14	15-59	60 et+	ND	TOTAL	0-14	15-59	60 et+	ND	TOTAL
NAISSANCE	0-14	15-59	60 et+	ND	TOTAL	0-14	15-59	60 et+	ND	TOTAL	0-14	15-59	60 et+	ND	TOTAL
REGION DE SIKASSO-RURAL															
KAYES	119	260	18	-	397	110	171	25	-	306	229	431	43	-	703
BAFOULABE	35	71	7	-	113	25	43	5	-	73	60	114	12	-	186
DIEMA	5	16	-	-	21	7	20	1	-	28	12	36	1	-	49
KENIEBA	14	47	2	-	63	17	28	-	-	45	31	75	2	-	108
KITA	62	225	10	-	297	62	139	10	-	211	124	364	20	-	508
NIORO	68	267	39	3	377	68	212	11	2	293	136	479	50	5	670
YELIMANE	4	9	2	-	15	5	20	-	-	25	9	29	2	-	40
*R. KAYES	307	895	78	3	1283	294	633	52	2	981	601	1528	130	5	2264
KOULIKORO	144	420	28	1	593	150	297	20	3	470	294	717	48	4	1063
BANAMBA	28	101	11	1	141	23	76	8	-	107	51	177	19	1	248
DIOTLA	426	683	67	2	1178	405	1334	140	5	1884	831	2017	207	7	3062
KANGABA	52	169	19	1	241	59	271	24	-	354	111	440	43	1	595
KATI	454	766	74	1	1295	441	1164	106	4	1715	895	1930	180	5	3010
KOLOKANI	53	149	6	-	208	84	118	5	1	208	137	267	11	1	416
NARA	22	87	11	1	121	28	56	5	-	89	50	143	16	1	210
*R. KIKORO	1179	2375	216	7	3777	1190	3316	308	13	4827	2369	5691	524	20	8604
SIKASSO	70715	54908	8947	69	134639	69481	68000	8537	259	146277	140196	122908	17484	328	280916
BOUGOUNI	47753	35789	6611	51	90204	45967	46207	5796	180	98150	93720	81996	12407	231	188354
KADILO	21245	14568	2733	26	38572	21441	18525	2587	57	42610	42686	33093	5320	83	81182
KOLONDIEBA	23689	16373	3355	35	43452	22683	22429	2893	96	48101	46372	38802	6248	131	91553
KOUTIALA	54733	42993	6066	85	103877	53863	47883	5908	151	107805	108596	90876	11974	236	211682
YANFOLILA	26823	19689	3056	49	49617	25909	24352	3296	157	53714	52732	44041	6352	206	103331
YOROSSO	20472	14826	2106	14	37418	20138	16559	1729	44	38470	40610	31385	3835	58	75888
*R. SIKASSO	265430	199146	32874	329	497779	259482	243955	30746	944	535127	524912	443101	63620	1273	1032906
SEGOU	790	1951	164	4	2909	802	1426	85	10	2323	1592	3377	249	14	5232
BARAQUELI	114	350	40	2	506	99	276	31	-	406	213	626	71	2	912
BLA	314	890	84	1	1289	261	1719	189	8	2177	575	2609	273	9	3466
MADINA	272	605	35	1	913	228	508	14	1	751	500	1113	49	2	1664
NIENO	127	260	6	-	393	137	227	7	-	371	264	487	13	-	764
SAN	964	3896	471	14	5345	1003	4212	430	9	5654	1967	8108	901	23	10999
TOMINTAN	649	1424	127	2	2202	603	1529	82	4	2218	1252	2953	209	6	4420
*R. SEGOU	3230	9376	927	24	13557	3133	9897	838	32	13900	6363	19273	1765	56	27457
MOPTI	482	1042	93	8	1625	461	819	46	6	1332	943	1861	139	14	2957
BANDIAGARA	370	728	84	1	1183	322	586	44	3	955	692	1314	128	4	2138
BANKASS	211	648	92	3	954	183	603	58	1	845	394	1251	150	4	1799
DJENNE	266	679	38	2	985	284	560	25	-	869	550	1239	63	2	1854
DOUENTZA	48	133	11	-	192	39	88	6	-	133	87	221	17	-	325
KORO	230	429	40	1	700	189	404	18	-	611	419	833	58	1	1311
TENENKOU	73	147	9	3	232	68	116	2	-	186	141	263	11	3	418
YOUVAROU	52	164	13	-	229	44	113	5	-	162	96	277	18	-	391
*R. MOPTI	1732	3970	380	18	6100	1590	3289	204	10	5093	3322	7259	584	28	11193

TABLEAU D-1 : POULATION RESIDENTE SUIVANT LE SEXE L'AGE ET LE LIEU DE NAISSANCE  
( REGIONS T/U/R, COMMUNES )

CERCLE	HOMMES					FEMMES					ENSEMBLE				
	GROUPE D'AGES					GROUPE D'AGES					GROUPE D'AGES				
DE	0-14	15-59	60 et+	ND	TOTAL	0-14	15-59	60 et+	ND	TOTAL	0-14	15-59	60 et+	ND	TOTAL
REGION DE SIKASSO-RURAL															
TOMBOUCTOU	25	79	8	-	112	29	81	6	-	116	54	160	14	-	228
DIRE	22	84	4	-	110	24	65	2	-	91	46	149	6	-	201
GOUNDAM	32	93	9	-	134	38	72	4	-	114	70	165	13	-	248
G. RHAROUS	19	44	2	-	65	13	21	-	-	34	32	65	2	-	99
NIAFUNKE	84	355	29	-	468	90	265	6	1	362	174	620	35	1	830
*R. TOMBOUC	182	655	52	-	889	194	504	18	1	717	376	1159	70	1	1606
GAO	41	88	1	-	130	40	90	6	-	136	81	178	7	-	266
ANSONGO	6	31	1	-	38	15	24	1	-	40	21	55	2	-	78
BOUREM	6	32	-	-	38	6	26	-	-	32	12	58	-	-	70
KIDAL	8	5	-	-	13	11	13	-	-	24	19	18	-	-	37
MENAKA	3	8	-	-	11	1	8	-	-	9	4	16	-	-	20
*R. GAO	64	164	2	-	230	73	161	7	-	241	137	325	9	-	471
* DIST. BKO	1397	1114	53	3	2567	1281	982	39	6	2308	2678	2096	92	9	4875
GUINEE	94	357	115	7	573	97	763	120	8	988	191	1120	235	15	1561
R.C.I.	6689	2691	106	11	9497	5648	2703	158	22	8531	12337	5394	264	33	18028
BURKINA	521	1020	290	2	1833	509	1750	264	-	2523	1030	2770	554	2	4356
NIGER	15	21	5	-	41	14	17	3	-	34	29	38	8	-	75
MAURITANIE	15	87	15	1	118	12	26	6	-	44	27	113	21	1	162
ALGERIE	1	1	-	-	2	3	1	-	-	4	4	2	-	-	6
SENEGAL	39	252	12	-	303	46	204	16	2	268	85	456	28	2	571
GHANA	3	25	6	-	34	4	30	-	-	34	7	55	6	-	68
AUT. AFRIC	38	22	7	-	67	43	24	3	-	70	81	46	10	-	137
FRANCE	8	9	1	-	18	4	6	1	-	11	12	15	2	-	29
U.S.A.	-	3	-	-	3	-	4	-	-	4	-	7	-	-	7
CHINE	3	-	-	-	3	-	-	-	-	-	3	-	-	-	3
U.R.S.S.	2	74	-	1	77	3	58	-	-	61	5	132	-	1	138
AUT. MONDE	13	9	-	-	22	10	13	-	-	23	23	22	-	-	45
ND	230	159	25	71	485	176	186	29	42	433	406	345	54	113	918
*ENSEMBLE	281192	222425	35164	477	539258	273806	268522	32812	1082	576222	554998	490947	67976	1559	1115480

TABLEAU D-1 : POULATION RESIDENTE SUIVANT LE SEXE L'AGE ET LE LIEU DE NAISSANCE  
( REGIONS T/U/R, COMMUNES )

CERCLE	HOMMES					FEMMES					ENSEMBLE				
	GROUPE D'AGES					GROUPE D'AGES					GROUPE D'AGES				
DE NAISSANCE	0-14	15-59	60 et+	ND	TOTAL	0-14	15-59	60 et+	ND	TOTAL	0-14	15-59	60 et+	ND	TOTAL
COMMUNE DE SIKASSO															
YES	87	239	10	1	337	99	191	19	1	310	186	430	29	2	647
BOULABE	12	44	5	1	62	9	56	3	-	68	21	100	8	1	130
EMA	2	7	-	-	9	1	2	-	-	3	3	9	-	-	12
NIEBA	12	33	1	-	46	7	39	-	-	46	19	72	1	-	92
TA	30	150	7	1	188	38	127	8	1	174	68	277	15	2	362
ORO	31	196	13	3	243	37	178	8	1	224	68	374	21	4	467
LIMANE	1	4	-	-	5	4	4	2	-	10	5	8	2	-	15
KAYES	175	673	36	6	890	195	597	40	3	835	370	1270	76	9	1725
ULIKORO	28	91	7	-	126	24	61	6	1	92	52	152	13	1	218
NAMBA	17	117	4	1	139	22	71	4	-	97	39	188	8	1	236
OILA	46	175	14	3	238	56	162	5	3	226	102	337	19	6	464
NGABA	16	64	3	-	83	17	56	3	2	78	33	120	6	2	161
TI	56	198	5	5	264	68	165	5	1	239	124	363	10	6	503
LOKANI	10	65	1	-	76	11	44	1	-	56	21	109	2	-	132
RA	18	74	5	-	97	14	44	4	-	62	32	118	9	-	159
KLKORO	191	784	39	9	1023	212	603	28	7	850	403	1387	67	16	1873
KASSO	14281	9873	944	87	25185	13714	10488	1238	115	25555	27995	20361	2182	202	50740
JUGDUNI	92	378	23	4	497	122	361	11	-	494	214	739	34	4	991
DIDLO	72	306	26	5	409	76	269	23	2	370	148	575	49	7	779
LONGIEBA	40	141	15	-	196	38	121	4	-	163	78	262	19	-	359
UTIALA	168	546	37	8	759	180	411	19	5	615	348	957	56	13	1374
INFOLILA	31	126	6	1	164	26	104	4	-	134	57	230	10	1	298
ROSSO	21	129	-	1	151	37	97	-	1	135	58	226	-	2	286
SIKASSO	14705	11499	1051	106	27361	14193	11851	1299	123	27466	28898	23350	2350	229	54827
GOU	180	531	12	3	726	189	320	21	4	534	369	851	33	7	1260
RAOUELI	2	42	2	1	47	3	17	2	-	22	5	59	4	1	69
A	25	80	1	-	106	37	72	-	-	109	62	152	1	-	215
CINA	23	76	3	1	103	25	53	-	2	80	48	129	3	3	183
ONO	28	52	2	-	82	22	41	-	-	63	50	93	2	-	145
N	169	988	33	17	1207	341	969	15	12	1337	510	1957	48	29	2544
MINIAN	35	222	7	9	273	49	225	7	3	284	84	447	14	12	557
SEGOU	462	1991	60	31	2544	666	1697	45	21	2429	1128	3688	105	52	4973
PTI	157	361	16	5	539	160	344	12	2	518	317	705	28	7	1057
NDIAGARA	31	217	9	1	258	23	155	9	2	189	54	372	18	3	447
NKASS	10	92	1	1	104	23	69	-	-	92	33	161	1	1	196
ENNE	30	123	10	2	165	42	114	1	1	158	72	237	11	3	323
UENTZA	15	79	5	-	99	20	57	2	-	79	35	136	7	-	178
JRO	17	80	2	-	99	23	57	-	-	80	40	137	2	-	179
NENKOU	4	14	-	-	18	6	15	-	-	21	10	29	-	-	39
UIVAROU	11	47	6	1	65	9	27	3	5	44	20	74	9	6	109
MOPTI	275	1013	49	10	1347	306	838	27	10	1181	581	1851	76	20	2528

TABLEAU D-1 : POULATION RESIDENTE SUIVANT LE SEXE L'AGE ET LE LIEU DE NAISSANCE  
( REGIONS T/U/R, COMMUNES )

CERCLE DE NAISSANCE	HOMMES					FEMMES					ENSEMBLE				
	GROUPE D'AGES					GROUPE D'AGES					GROUPES D'AGES				
	0-14	15-59	60 et+:	ND	TOTAL	0-14	15-59	60 et+:	ND	TOTAL	0-14	15-59	60 et+:	ND	TOTAL
COMMUNE DE SIKASSO															
TOMBOUCTOU	34	76	1	-	111	41	75	3	-	119	75	151	4	-	230
DIRE	24	66	1	-	91	26	58	3	-	87	50	124	4	-	178
GOUNDAM	10	49	5	-	64	9	45	1	-	55	19	94	6	-	119
G. RHAROUS	13	46	1	-	60	12	33	2	-	47	25	79	3	-	107
NIAFUNKE	28	132	13	2	175	31	114	2	2	149	59	246	15	4	324
*R. TOMBOUC	109	369	21	2	501	119	325	11	2	457	228	694	32	4	958
GAO	61	198	3	3	265	52	131	-	3	186	113	329	3	6	451
ANSONGO	18	58	-	-	76	12	35	-	-	47	30	93	-	-	123
BOUREM	7	35	-	-	42	19	29	2	-	50	26	64	2	-	92
KIDAL	14	4	-	-	18	12	18	1	-	31	26	22	1	-	49
MENAKA	3	1	-	-	4	3	8	-	-	11	6	9	-	-	15
*R. GAO	103	296	3	3	405	98	221	3	3	325	201	517	6	6	730
* DIST. BKO	574	501	16	6	1197	613	679	11	7	1310	1187	1280	27	13	2507
GUINEE	4	57	7	1	69	7	37	3	-	47	11	94	10	1	115
R.C.I.	608	171	12	1	1092	534	430	7	10	981	1142	901	19	11	2073
BURKINA	107	258	34	4	403	126	328	17	4	475	233	586	51	8	878
NIGER	10	13	2	-	25	8	7	-	-	15	18	20	2	-	40
MAURITANIE	4	10	2	-	16	-	4	2	-	6	4	14	4	-	22
ALGERIE	1	1	-	-	2	-	2	-	-	2	1	3	-	-	4
SENEGAL	12	52	2	1	67	9	63	4	-	76	21	115	6	1	143
GHANA	4	10	1	-	15	3	34	3	-	40	7	44	4	-	55
AUT. AFRIC	20	24	-	-	44	18	22	-	-	40	38	46	-	-	84
FRANCE	4	6	1	1	12	3	10	5	-	18	7	16	6	1	30
U.S.A.	-	4	-	-	4	-	2	-	-	2	-	6	-	-	6
CHINE	-	16	-	-	16	-	5	-	1	6	-	21	-	1	22
U.R.S.S.	1	-	1	-	2	-	-	-	-	-	1	-	1	-	2
AUT. MONDE	5	19	2	-	26	5	11	-	-	16	10	30	2	-	42
ND	40	35	4	40	119	23	37	3	39	102	63	72	7	79	221
*ENSEMBLE	17414	18102	1343	221	37180	17138	17803	1508	230	36679	34552	36005	2851	451	73859



TABLEAU D-1 : POULATION RESIDENTE SUIVANT LE SEXE L'AGE ET LE LIEU DE NAISSANCE  
( REGIONS T/J/R, COMMUNES )

CIRCLE	HOMMES					FEMMES					ENSEMBLE				
	GROUPE D'AGES					GROUPE D'AGES					GROUPE D'AGES				
DE	0-14	15-59	60 et+:	ND	TOTAL	0-14	15-59	60 et+:	ND	TOTAL	0-14	15-59	60 et+:	ND	TOTAL
COMMUNE DE BOUGOUNI															
KAYES	30	46	6	-	82	20	62	4	2	88	50	108	10	2	170
FOULABE	8	21	1	-	30	11	21	-	-	32	19	42	1	-	62
MEHA	2	4	-	-	6	1	7	-	-	8	3	11	-	-	14
NIEBA	3	18	1	-	22	2	19	-	-	21	5	37	1	-	43
TA	15	48	3	-	66	13	48	4	-	65	28	96	7	-	131
ORO	17	70	9	-	96	18	68	4	-	90	35	138	13	-	186
LIMANE	1	-	-	-	1	1	4	-	-	5	2	4	-	-	6
KAYES	76	207	20	-	303	66	229	12	2	309	142	436	32	2	612
KULIKORO	20	42	5	1	68	23	35	-	-	58	43	77	5	1	126
NAMBA	1	10	1	-	12	2	10	5	-	17	3	20	6	-	29
TOILA	20	47	3	1	71	15	49	4	-	68	35	96	7	1	139
NGABA	6	17	-	-	23	4	14	-	-	18	10	31	-	-	41
NTI	46	110	4	1	161	62	117	8	-	187	108	227	12	1	348
LOKANI	12	25	2	-	39	10	19	3	-	32	22	44	5	-	71
ARA	5	8	-	-	13	5	9	2	-	16	10	17	2	-	29
KLKORO	110	259	15	3	387	121	253	22	-	396	231	512	37	3	783
KASSO	85	139	12	2	238	81	135	15	1	232	166	274	27	3	470
BOUGOUNI	4183	2981	434	17	7615	3966	3435	494	24	7919	8149	6416	928	41	15534
ADIOLO	10	15	1	-	26	8	13	-	-	21	18	28	1	-	47
OLONDIEBA	41	114	24	-	179	44	117	12	1	174	85	231	36	1	353
OUTIALA	22	40	1	-	63	22	33	5	-	60	44	73	6	-	123
ANFOLILA	61	276	47	2	386	66	377	66	1	510	127	653	113	3	896
DROSSO	2	11	-	-	13	8	6	-	-	14	10	17	-	-	27
SIKASSO	4404	3576	519	21	8520	4195	4116	592	27	8930	8599	7692	1111	48	17450
TOGO	58	113	7	-	178	56	72	8	1	137	114	185	15	1	315
ARAQUELI	7	24	2	-	33	7	10	-	-	17	14	34	2	-	50
IA	1	6	-	-	7	7	9	-	-	16	8	15	-	-	23
ACINA	4	16	1	-	21	7	10	2	-	19	11	26	3	-	40
EDNO	8	20	-	-	28	7	6	-	-	13	15	26	-	-	41
AN	7	49	2	-	58	16	18	1	-	35	23	67	3	-	93
OMINIAN	3	23	-	-	26	1	13	1	-	15	4	36	1	-	41
SEGOU	88	251	12	-	351	101	138	12	1	252	189	389	24	1	603
OPTI	21	39	4	-	64	33	34	1	-	68	54	73	5	-	132
ANDIAGARA	2	17	1	-	20	4	15	1	-	20	6	32	2	-	40
ANKASS	-	8	1	-	9	2	4	-	-	6	2	12	1	-	15
ENNE	-	11	1	-	12	2	6	1	-	9	2	17	2	-	21
BJENTZA	1	16	-	-	17	4	11	1	-	16	5	27	1	-	33
ORO	4	10	-	-	14	6	10	-	-	16	10	20	-	-	30
ENENKOU	1	5	-	-	6	-	3	-	-	3	1	8	-	-	9
OUVAROU	1	-	1	-	2	1	4	-	-	5	2	4	1	-	7
MOPTI	30	106	8	-	144	52	87	4	-	143	82	193	12	-	287

TABLEAU D-1 : POULATION RESIDENTE SUIVANT LE SEXE L'AGE ET LE LIEU DE NAISSANCE  
( REGIONS T/U/R, COMMUNES )

CERCLE DE	HOMMES					FEMMES					ENSEMBLE				
	GROUPE D'AGES					GROUPE D'AGES					GROUPE D'AGES				
NAISSANCE	0-14	15-59	60 et+	ND	TOTAL	0-14	15-59	60 et+	ND	TOTAL	0-14	15-59	60 et+	ND	TOTAL
COMMUNE DE BOUGOUNI															
TOMBOUCTOU	7	19	1	-	27	8	19	-	1	28	15	38	1	1	55
DIRE	7	19	-	-	26	7	17	2	-	26	14	36	2	-	52
GOUNDAM	1	19	1	-	21	1	14	5	-	20	2	33	6	-	41
G. RHAROUS	-	1	-	-	1	2	1	-	-	3	2	2	-	-	4
NIAFUNKE	6	21	2	1	30	5	16	1	-	22	11	37	3	1	52
*R. TOMBOUC	21	79	4	1	105	23	67	8	1	99	44	146	12	2	204
GAO	10	29	1	-	40	9	18	2	-	29	19	47	3	-	69
ANSONGO	-	6	-	-	6	-	-	-	-	-	-	6	-	-	6
BOUREM	3	9	-	-	12	3	17	-	-	20	6	26	-	-	32
KIDAL	3	2	-	-	5	5	3	-	-	8	8	5	-	-	13
MENAKA	-	1	-	-	1	1	1	-	1	3	1	2	-	1	4
*R. GAO	16	47	1	-	64	18	39	2	1	60	34	86	3	1	124
* DIST. BKO	311	255	14	1	581	252	272	9	3	536	563	527	23	4	1117
GUINEE	5	56	12	-	73	12	64	20	-	96	17	120	32	-	169
R.C.I.	222	147	5	3	377	225	136	6	2	369	447	283	11	5	746
BURKINA	9	32	6	-	47	9	25	5	-	39	18	57	11	-	86
NIGER	1	6	2	-	9	4	7	-	-	11	5	13	2	-	20
MAURITANIE	1	4	-	-	5	1	9	-	-	10	2	13	-	-	15
ALGERIE	-	1	-	-	1	-	1	-	-	1	-	2	-	-	2
SENEGAL	4	27	3	-	34	4	25	4	1	34	8	52	7	1	68
GHANA	-	1	-	-	1	1	13	-	-	14	1	14	-	-	15
AUT. AFRIC	1	4	-	-	5	2	9	2	-	13	3	13	2	-	18
FRANCE	-	1	-	-	1	1	1	-	-	2	1	2	-	-	3
U.S.A.	-	-	-	-	-	-	-	-	-	-	-	-	-	-	-
CHINE	-	-	-	-	-	1	1	-	-	2	1	1	-	-	2
U.R.S.S.	-	-	-	-	-	-	-	-	-	-	-	-	-	-	-
AUT. MONDE	2	3	2	-	7	3	-	-	-	3	5	3	2	-	10
ND	4	4	-	14	22	7	4	1	6	18	11	8	1	20	40
*ENSEMBLE	5305	5066	623	43	11037	5098	5496	699	44	11337	10403	10562	1322	87	22374

TABLEAU D-1 : POULATION RESIDENTE SUIVANT LE SEXE L'AGE ET LE LIEU DE NAISSANCE  
( REGIONS T/U/R, COMMUNES )

REGION	HOMMES					FEMMES					ENSEMBLE				
	GROUPE D'AGES					GROUPE D'AGES					GROUPE D'AGES				
DE NAISSANCE :	0-14	15-59	60 et+:	ND	TOTAL	0-14	15-59	60 et+:	ND	TOTAL	0-14	15-59	60 et+:	ND	TOTAL
COMMUNE DE KOUTIALA															
YES	54	141	14	2	211	38	125	6	2	171	92	266	20	4	382
FOULABE	5	28	4	1	38	5	28	5	-	38	10	56	9	1	76
EMA	-	5	-	-	5	1	5	-	-	6	1	10	-	-	11
ENIEBA	-	13	-	-	13	4	8	-	-	12	4	21	-	-	25
TA	14	68	3	-	85	14	58	1	-	73	28	126	4	-	158
ORO	33	160	16	2	211	48	182	22	3	255	81	342	38	5	466
LIMANE	3	27	2	-	32	3	16	2	-	21	6	43	4	-	53
KAYES	109	442	39	5	595	113	422	36	5	576	222	864	75	10	1171
MULIKORO	48	114	3	-	165	48	95	7	-	150	96	209	10	-	315
ANAMBA	25	70	5	-	100	18	58	1	-	77	43	128	6	-	177
DIOLA	59	157	13	1	230	58	176	5	-	239	117	333	18	1	469
NGABA	7	36	3	-	46	4	33	4	-	41	11	69	7	-	87
ITI	42	142	6	-	190	58	114	5	-	177	100	256	11	-	367
DLOKANI	13	38	1	1	53	9	35	3	-	47	22	73	4	1	100
ARA	12	36	1	1	50	18	32	2	-	52	30	68	3	1	102
KLKORO	206	593	32	3	834	213	543	27	-	783	419	1136	59	3	1617
KASSO	213	465	23	5	706	231	413	23	-	667	444	878	46	5	1373
DJGOUNI	41	160	12	-	213	50	119	1	-	170	91	279	13	-	383
DILOLO	16	54	1	-	71	15	32	-	1	48	31	86	1	1	119
DLONDIEBA	10	36	-	-	46	14	21	2	-	37	24	57	2	-	83
KOUTIALA	8567	4842	442	7	13858	8302	5172	431	24	13929	16869	10014	873	31	27787
ANFOLILA	11	39	-	1	51	12	26	2	-	40	23	65	2	1	91
DROSSO	48	196	33	1	278	80	225	17	-	322	128	421	50	1	600
SIKASSO	8906	5792	511	14	15223	8704	6008	476	25	15213	17610	11800	987	39	30436
SEGOU	228	753	34	8	1023	247	532	24	-	803	475	1285	58	8	1826
BARAQUELI	21	100	7	1	129	22	87	1	-	110	43	187	8	1	239
BA	104	405	43	-	552	120	414	42	-	576	224	819	85	-	1128
ACINA	30	105	8	1	144	35	100	6	-	141	65	205	14	1	285
DONO	43	104	5	-	152	70	111	1	-	182	113	215	6	-	334
DAN	279	996	55	3	1333	359	1063	48	2	1472	638	2059	103	5	2805
DOMINIAN	52	214	8	1	275	58	214	4	-	276	110	428	12	1	551
SEGOU	757	2677	160	14	3608	911	2521	126	2	3560	1668	5198	286	16	7168
DPTI	178	343	8	4	533	148	290	13	3	454	326	633	21	7	987
DINDIAGARA	51	289	14	6	360	52	251	9	2	313	103	539	23	8	673
DINKASS	19	103	3	-	125	25	75	-	-	100	44	178	3	-	225
DJENNE	47	144	12	2	205	44	109	16	-	169	91	253	28	2	374
DJENTZA	17	47	3	-	67	14	39	-	-	53	31	86	3	-	120
DORO	16	67	4	-	87	18	51	1	-	70	34	118	5	-	157
DJENKOU	10	42	3	1	56	11	45	1	-	57	21	87	4	1	113
DJIVAROU	28	120	5	2	155	36	98	4	1	139	64	218	9	3	294
DMDPTI	366	1155	52	15	1588	348	957	44	6	1355	714	2112	96	21	2943

TABLEAU D-1 : POULATION RESIDENTE SUIVANT LE SEXE L'AGE ET LE LIEU DE NAISSANCE  
( REGIONS T/U/R, COMMUNES )

: CERCLE :	: HOMMES :					: FEMMES :					: ENSEMBLE :					
	: DE :	: GROUPE D'AGES :				: TOTAL :	: GROUPE D'AGES :				: TOTAL :	: GROUPE D'AGES :				: TOTAL :
		NAISSANCE :	0-14 :	15-59 :	60 et+ :		ND :	0-14 :	15-59 :	60 et+ :		ND :	0-14 :	15-59 :	60 et+ :	
COMMUNE DE KOUTIALA																
TOMBOUCTOU	25	80	5	2	112	25	57	8	-	90	50	137	13	2	202	
DIRE	45	83	1	1	130	21	79	2	-	102	66	162	3	1	232	
GCUNDAM	11	45	3	1	60	11	34	-	-	45	22	79	3	1	105	
G. RHAROUS	15	33	-	-	48	12	27	1	-	40	27	60	1	-	88	
NIAFUNKE	58	139	14	-	211	40	120	3	-	163	98	259	17	-	374	
*R. TOMBOUC	154	380	23	4	561	109	317	14	-	440	263	697	37	4	1001	
GAO	32	90	-	1	123	32	85	5	1	123	64	175	5	2	246	
ANSONGO	5	17	-	-	22	5	10	1	-	16	10	27	1	-	38	
BOUREM	3	18	1	-	22	1	10	1	-	12	4	28	2	-	34	
KIDAL	3	6	-	-	9	-	12	-	-	12	3	18	-	-	21	
MENAKA	-	3	-	-	3	3	4	1	-	8	3	7	1	-	11	
*R. GAO	43	134	1	1	179	41	121	8	1	171	84	255	9	2	350	
* DIST. BKO	379	419	15	1	814	373	417	8	-	798	752	836	23	1	1612	
GUINEE	6	40	5	1	52	11	25	6	-	42	17	65	11	1	94	
R.C.I.	260	211	4	1	476	261	216	2	-	479	521	427	6	1	955	
BURKINA	144	216	15	1	376	141	241	11	1	394	285	457	26	2	770	
NIGER	8	10	1	-	19	11	11	-	-	22	19	21	1	-	41	
MAURITANIE	-	7	-	-	7	1	7	1	-	9	1	14	1	-	16	
ALGERIE	1	-	-	-	1	-	1	-	-	1	1	1	-	-	2	
SENEGAL	4	44	3	-	51	7	46	3	-	56	11	90	6	-	107	
GHANA	3	16	1	-	20	4	41	1	-	46	7	57	2	-	66	
AUT. AFRIC	14	17	3	-	34	15	16	-	-	31	29	33	3	-	65	
FRANCE	4	10	1	-	15	4	5	-	-	9	8	15	1	-	24	
U.S.A.	-	-	-	-	-	-	2	2	-	4	-	2	2	-	4	
CHINE	2	4	-	32	38	-	4	-	-	4	2	8	-	32	42	
U.R.S.S.	-	-	-	-	-	-	-	-	-	-	-	-	-	-	-	
AUT. MONDE	3	7	1	-	11	5	6	1	-	12	8	13	2	-	23	
ND	33	39	-	55	127	27	23	1	13	64	60	62	1	68	191	
*ENSEMBLE	11402	12213	867	147	24629	11299	11950	767	53	24069	22701	24163	1634	200	48698	

TABLEAU D-2 : POPULATION RESIDENTE SELON LA DUREE DE RESIDENCE DANS LE CERCLE ET LE SEXE  
( CERCLES )

CERCLE DE RESIDENCE	HOMMES				FEMMES					
	DUREE DE RESIDENCE				DUREE DE RESIDENCE					
	Non Dep:	< 5 ans:	5-10 :	10 et+:	ND	Non Dep:	< 5 ans:	5-10 :	10 et+:	ND
CERCLE DE SIKASSO	133249	22841	8079	15626	2913	152064	18167	6835	12245	3166
CERCLE DE BOUGOUNI	77304	12784	4621	10376	2077	84731	10562	4733	12587	2637
CERCLE DE KADIOLO	34295	5581	1982	3599	1778	39363	4774	1851	3341	1997
CERCLE DE KOLONDIÉBA	37915	4921	1770	3481	1588	40556	4378	2021	5713	2012
CERCLE DE KOUTIALA	107429	13510	4954	8743	4160	111375	12164	5256	9727	5010
CERCLE DE YANFOLILA	39312	10076	3582	5206	1824	45605	8316	3079	4601	1934
CERCLE DE YOROSSO	38573	5374	2505	3496	1576	38673	5848	2744	3776	1867

TABLEAU D-3 : POPULATION RESIDENTE SELON L'AGE ET LA SURVIE DES PARENTS  
( REGIONS T/U/R )

AGES	SURVIE DE LA MERE				SURVIE DU PERE			
	OUI	NON	ND	TOTAL	OUI	NON	ND	TOTAL
REGION DE SIKASSO								
00 ANS	46660	143	100	46903	46436	439	28	46903
01	46310	213	135	46658	45943	666	49	46658
02	58439	413	110	58962	57736	1187	39	58962
03	55231	637	85	55953	54469	1444	40	55953
04	53380	897	84	54361	52479	1845	37	54361
00-04	260020	2303	514	262837	257063	5581	193	262837
05	53463	1255	138	54856	52366	2407	83	54856
05	42884	1273	40	44197	42005	2167	25	44197
07	43361	1422	41	44824	42183	2611	30	44824
08	41014	1613	50	42677	39735	2905	37	42677
07	34900	1513	32	36445	33787	2631	27	36445
05-09	215622	7076	301	222999	210076	12721	202	222999
10	37519	1961	49	39529	36071	3419	39	39529
11	29485	1509	57	31051	28304	2691	56	31051
12	31589	2023	49	33661	30187	3448	26	33661
13	27191	1898	39	29128	25782	3313	33	29128
14	25804	2004	39	27847	24364	3451	32	27847
10-14	151588	9395	233	161216	144708	16322	186	161216
15	27191	2574	45	29810	25326	4437	47	29810
16	21975	2353	41	24369	20239	4090	40	24369
17	20864	2365	50	23279	18845	4387	47	23279
18	21253	2927	57	24237	18816	5361	60	24237
19	17197	2323	40	19560	15257	4264	39	19560
15-19	108480	12542	233	121255	98483	22539	233	121255
20	22374	4324	62	26760	19029	7655	76	26760
21	13265	2327	37	15629	11362	4234	33	15629
22	15792	3149	52	18993	13049	5875	69	18993
23	13046	2807	28	15881	10657	5187	37	15881
24	11726	2690	30	14446	9496	4903	47	14446
20-24	76203	15297	209	91709	63593	27854	262	91709
25	18976	5539	81	24596	14680	9820	96	24596
26	11749	3351	35	15135	8923	6166	46	15135
27	13053	4154	45	17252	9821	7375	56	17252
28	11450	3990	38	15478	8194	7231	53	15478
29	8426	2944	27	11397	5840	5529	28	11397
25-29	63654	19978	226	83858	47458	36121	279	83858
30	16095	8638	95	24828	10848	13859	121	24828
31	7286	3144	27	10457	4772	5650	35	10457
32	8454	4374	37	12865	5321	7497	47	12865
33	6722	3651	37	10410	4173	6196	41	10410
34	6288	3521	22	9831	3706	6095	30	9831
30-34	44845	23328	218	68391	28820	39297	274	68391

TABLEAU D-3 : POPULATION RESIDENTE SELON L'AGE ET LA SURVIE DES PARENTS  
( REGIONES T/U/R )

AGES	SURVIE DE LA MERE				SURVIE DU PERE			
	OUI	NON	ND	TOTAL	OUI	NON	ND	TOTAL
REGION DE SIKASSO								
35	10488	8049	60	18597	6144	12379	74	18597
36	5538	3872	35	9445	3102	6299	44	9445
37	6347	5019	29	11395	3387	7967	41	11395
38	5263	4623	39	9925	2735	7130	60	9925
39	4292	4286	16	8594	2210	6360	24	8594
35-39	31928	25849	179	57956	17578	40135	243	57956
40	7911	11628	91	19630	3742	15775	113	19630
41	3422	4185	34	7641	1595	6002	44	7641
42	3686	5253	33	8972	1630	7304	38	8972
43	3040	4267	24	7331	1244	6057	30	7331
44	2344	3647	19	6010	962	5015	33	6010
40-44	20403	28980	201	49584	9173	40153	258	49584
45	4109	8726	47	12882	1643	11169	70	12882
46	2021	4161	24	6206	774	5405	27	6206
47	2907	6623	32	9562	1004	8516	42	9562
48	2024	5424	29	7477	723	6714	40	7477
49	1752	4821	22	6595	623	5951	21	6595
45-49	12813	29755	154	42722	4767	37755	200	42722
50	2954	12060	67	15081	1067	13933	81	15081
51	1258	4840	25	6123	400	5698	25	6123
52	1389	5819	30	7238	406	6800	32	7238
53	944	4343	34	5321	286	4998	37	5321
54	822	3960	25	4807	232	4551	24	4807
50-54	7367	31022	181	38570	2391	35980	199	38570
55	1241	7232	30	8503	369	8104	30	8503
56	709	4297	28	5034	191	4813	30	5034
57	976	6707	43	7726	304	7377	45	7726
58	540	4355	17	4912	157	4737	18	4912
59	435	3910	18	4363	140	4204	19	4363
55-59	3901	26501	136	30538	1161	29235	142	30538
60	918	11040	52	12010	329	11630	51	12010
61	304	3854	26	4184	109	4049	26	4184
62	392	5554	28	5974	140	5807	27	5974
63	232	3196	21	3449	82	3346	21	3449
64	151	2445	18	2614	48	2549	17	2614
60-64	1997	26089	145	28231	708	27381	142	28231
65	324	5514	21	5859	140	5693	26	5859
66	142	2477	17	2636	59	2560	17	2636
67	286	5955	33	6274	128	6115	31	6274
68	135	2323	12	2470	59	2398	13	2470
69	128	2653	27	2808	60	2720	28	2808
65-69	1015	18922	110	20047	446	19486	115	20047

TABLEAU D-3 : POPULATION RESIDENTE SELON L'AGE ET LA SURVIE DES PARENTS  
( REGIONS T/U/R )

AGES	SURVIE DE LA MERE				SURVIE DU PERE			
	OUI	NON	ND	TOTAL	OUI	NON	ND	TOTAL
REGION DE SIKASSO								
70	234	5489	23	5746	139	5584	23	5746
71	72	1764	13	1849	44	1794	11	1849
72	103	2792	16	2911	78	2817	16	2911
73	61	1202	10	1273	33	1229	11	1273
74	29	794	4	827	22	801	4	827
70-74	499	12041	66	12606	316	12225	65	12606
75	102	2342	9	2453	61	2383	9	2453
76	33	936	8	977	20	948	9	977
77	101	2082	9	2192	68	2117	7	2192
78	58	824	2	884	26	857	1	884
79	43	673	2	718	28	688	2	718
75-79	337	6857	30	7224	203	6993	28	7224
80+	425	8055	47	8527	272	8203	52	8527
ND	1320	915	305	2540	1100	1165	275	2540
TOTAL	1002417	304905	3488	1310810	888316	419146	3348	1310810



TABLEAU D-3 : POPULATION RESIDENTE SELON L'AGE ET LA SURVIE DES PARENTS  
( REGIONS T/U/R )

AGES	SURVIE DE LA MERE				SURVIE DU PERE			
	OUI	NON	ND	TOTAL	OUI	NON	ND	TOTAL
REGION DE SIKASSO-URBAIN								
00 ANS	6721	11	22	6754	6695	49	10	6754
01	6856	19	20	6895	6828	60	7	6895
02	7922	48	30	8000	7886	103	11	8000
03	7672	38	15	7725	7581	132	12	7725
04	7087	71	9	7167	6961	201	5	7167
00-04	36258	187	96	36541	35951	545	45	36541
05	7089	82	22	7193	6936	234	23	7193
06	6176	100	7	6283	6035	241	7	6283
07	6356	140	10	6506	6168	331	7	6506
08	5844	130	12	5986	5636	343	7	5986
09	5105	126	7	5238	4940	291	7	5238
05-09	30570	578	58	31206	29715	1440	51	31206
10	5384	161	10	5555	5135	414	6	5555
11	4452	141	13	4606	4265	325	16	4606
12	4854	177	6	5037	4604	425	8	5037
13	4412	185	13	4610	4160	438	12	4610
14	4288	202	9	4499	3991	496	12	4499
10-14	23390	866	51	24307	22155	2098	54	24307
15	4471	260	8	4739	4077	648	14	4739
16	4003	243	18	4264	3641	605	18	4264
17	3669	263	15	3947	3326	609	12	3947
18	3973	353	20	4346	3518	807	21	4346
19	3259	298	12	3569	2894	660	15	3569
15-19	19375	1417	73	20865	17456	3329	80	20865
20	3994	488	17	4499	3412	1067	20	4499
21	2542	257	8	2807	2192	606	9	2807
22	2992	433	16	3441	2555	862	24	3441
23	2500	402	9	2911	2084	808	19	2911
24	2129	350	11	2490	1774	702	14	2490
20-24	14157	1930	61	16148	12017	4045	86	16148
25	3358	689	35	4082	2637	1403	42	4082
26	2135	450	14	2599	1650	931	18	2599
27	2204	530	17	2751	1735	997	19	2751
28	2077	548	11	2636	1507	1112	17	2636
29	1456	397	6	1859	1047	803	9	1859
25-29	11230	2614	83	13927	8576	5246	105	13927
30	2724	1072	42	3838	1869	1916	53	3838
31	1240	409	5	1654	869	778	7	1654
32	1592	630	11	2233	1013	1202	18	2233
33	1202	524	7	1733	752	970	11	1733
34	1110	470	7	1587	641	936	10	1587
30-34	7868	3105	72	11045	5144	5802	99	11045

TABLEAU D-3 : POPULATION RESIDENTE SELON L'AGE ET LA SURVIE DES PARENTS  
( REGIONS T/U/R )

AGES	SURVIE DE LA MERE				SURVIE DU PERE			
	OUI	NON	ND	TOTAL	OUI	NON	ND	TOTAL
REGION DE SIKASSO-URBAIN								
5	1895	1195	23	3113	1130	1951	32	3113
6	1006	572	15	1593	598	977	18	1593
7	1112	737	13	1862	598	1251	13	1862
8	909	683	18	1610	473	1107	30	1610
9	741	596	9	1346	394	942	10	1346
35-39	5663	3783	78	9524	3193	6228	103	9524
40	1336	1661	35	3032	639	2344	49	3032
41	570	557	8	1135	268	855	12	1135
42	626	731	10	1367	289	1062	16	1367
43	474	584	7	1065	210	845	10	1065
44	373	454	7	834	150	670	14	834
40-44	3379	3987	67	7433	1556	5776	101	7433
45	678	1300	17	1995	285	1683	27	1995
46	346	585	7	938	141	789	8	938
47	397	831	10	1238	130	1096	12	1238
48	337	670	13	1020	121	883	16	1020
49	260	552	5	817	102	711	4	817
45-49	2018	3938	52	6008	779	5162	67	6008
50	445	1524	25	1994	167	1793	34	1994
51	202	603	3	808	62	743	3	808
52	200	680	8	888	60	820	8	888
53	121	477	10	608	45	553	10	608
54	129	477	6	612	43	562	7	612
50-54	1097	3761	52	4910	377	4471	62	4910
55	226	1007	12	1245	55	1177	13	1245
56	133	510	7	650	31	611	8	650
57	124	758	13	895	40	842	13	895
58	73	455	4	532	22	505	5	532
59	67	383	4	454	23	426	5	454
55-59	623	3113	40	3776	171	3561	44	3776
60	138	1226	19	1383	43	1321	19	1383
61	37	431	6	474	16	452	6	474
62	71	594	4	669	21	644	4	669
63	31	361	8	400	14	378	8	400
64	16	313	8	337	6	324	7	337
60-64	293	2925	45	3263	100	3119	44	3263
65	39	624	10	673	19	644	10	673
66	21	293	3	317	13	302	2	317
67	44	590	7	641	19	615	7	641
68	18	298	3	319	9	307	3	319
69	13	292	5	310	9	295	6	310
65-69	135	2097	28	2260	69	2163	28	2260

TABLEAU D-3 : POPULATION RESIDENTE SELON L'AGE ET LA SURVIE DES PARENTS  
( REGIONS T/U/R )

AGES	SURVIE DE LA MERE				SURVIE DU PERE			
	OUI	NON	ND	TOTAL	OUI	NON	ND	TOTAL
REGION DE SIKASSO-URBAIN								
70	24	600	8	632	22	602	8	632
71	11	220	2	233	9	222	2	233
72	12	296	4	312	12	296	4	312
73	4	163	2	169	3	164	2	169
74	6	91	-	97	5	92	-	97
70-74	57	1370	16	1443	51	1376	16	1443
75	14	240	3	257	12	242	3	257
76	6	122	1	129	2	126	1	129
77	12	220	2	234	5	227	2	234
78	6	93	1	100	2	98	-	100
79	5	58	-	63	3	60	-	63
75-79	43	733	7	783	24	753	6	783
80+	66	833	11	910	44	855	11	910
ND	509	282	190	981	408	405	168	981
TOTAL	156731	37519	1080	195330	137786	56374	1170	195330

TABLEAU D-3 : POPULATION RESIDENTE SELON L'AGE ET LA SURVIE DES PARENTS  
( REGIONS T/U/R )

AGES	SURVIE DE LA MERE				SURVIE DU PERE			
	OUI	NON	ND	TOTAL	OUI	NON	ND	TOTAL
REGION DE SIKASSO-RURAL								
00 ANS	39939	132	78	40149	39741	390	18	40149
01	39454	194	115	39763	39115	606	42	39763
02	50517	365	80	50962	49850	1084	28	50962
03	47559	599	70	48228	46888	1312	28	48228
04	46293	826	75	47194	45518	1644	32	47194
00-04	223762	2116	418	226296	221112	5036	148	226296
05	46374	1173	116	47663	45430	2173	60	47663
06	36708	1173	33	37914	35970	1926	18	37914
07	37005	1282	31	38318	36015	2280	23	38318
08	35170	1483	38	36691	34099	2562	30	36691
09	29795	1387	25	31207	28847	2340	20	31207
05-09	185052	6498	243	191793	180361	11281	151	191793
10	32135	1800	39	33974	30936	3005	33	33974
11	25033	1368	44	26445	24039	2366	40	26445
12	26735	1846	43	28624	25583	3023	18	28624
13	22779	1713	26	24518	21622	2875	21	24518
14	21516	1802	30	23348	20373	2955	20	23348
10-14	128198	8529	182	136909	122553	14224	132	136909
15	22720	2314	37	25071	21249	3789	33	25071
16	17972	2110	23	20105	16598	3485	22	20105
17	17195	2102	35	19332	15519	3778	35	19332
18	17280	2574	37	19891	15298	4554	39	19891
19	13938	2025	28	15991	12363	3604	24	15991
15-19	89105	11125	160	100390	81027	19210	153	100390
20	18380	3836	45	22261	15617	6588	56	22261
21	10723	2070	29	12822	9170	3628	24	12822
22	12800	2716	36	15552	10494	5013	45	15552
23	10546	2405	19	12970	8573	4379	18	12970
24	9597	2340	19	11956	7722	4201	33	11956
20-24	62046	13367	148	75561	51576	23809	176	75561
25	15618	4850	46	20514	12043	8417	54	20514
26	9614	2901	21	12536	7273	5235	28	12536
27	10849	3624	28	14501	8086	6378	37	14501
28	9373	3442	27	12842	6687	6119	36	12842
29	6970	2547	21	9538	4793	4726	19	9538
25-29	52424	17364	143	69931	38882	30875	174	69931
30	13371	7566	53	20990	8979	11943	68	20990
31	6046	2735	22	8803	3903	4872	28	8803
32	6862	3744	26	10632	4308	6295	29	10632
33	5520	3127	30	8677	3421	5226	30	8677
34	5178	3051	15	8244	3065	5159	20	8244
31-34	36977	20223	146	57346	23676	33495	175	57346

TABLEAU D-3 : POPULATION RESIDENTE SELON L'AGE ET LA SURVIE DES PARENTS  
( REGIONS T/U/R )

AGES	SURVIE DE LA MERE				SURVIE DU PERE			
	OUI	NON	ND	TOTAL	OUI	NON	ND	TOTAL
REGION DE SIKASSO-RURAL								
35	8593	6854	37	15484	5014	10428	42	15484
36	4532	3300	20	7852	2504	5322	26	7852
37	5235	4282	16	9533	2789	6716	28	9533
38	4354	3940	21	8315	2262	6023	30	8315
39	3551	3690	7	7248	1816	5418	14	7248
35-39	26265	22066	101	48432	14385	33907	140	48432
40	6575	9967	56	16598	3103	13431	64	16598
41	2852	3628	26	6506	1327	5147	32	6506
42	3060	4522	23	7605	1341	6242	22	7605
43	2566	3683	17	6266	1034	5212	20	6266
44	1971	3193	12	5176	812	4345	19	5176
40-44	17024	24993	134	42151	7617	34377	157	42151
45	3431	7426	30	10887	1358	9486	43	10887
46	1675	3576	17	5268	633	4616	19	5268
47	2510	5792	22	8324	874	7420	30	8324
48	1687	4754	16	6457	602	5831	24	6457
49	1492	4269	17	5778	521	5240	17	5778
45-49	10795	25817	102	36714	3988	32593	133	36714
50	2509	10536	42	13087	900	12140	47	13087
51	1056	4237	22	5315	338	4955	22	5315
52	1189	5139	22	6350	346	5980	24	6350
53	823	3866	24	4713	241	4445	27	4713
54	693	3483	19	4195	189	3989	17	4195
50-54	6270	27261	129	33660	2014	31509	137	33660
55	1015	6225	18	7258	314	6927	17	7258
56	576	3787	21	4384	160	4202	22	4384
57	852	5949	30	6831	264	6535	32	6831
58	467	3900	13	4380	135	4232	13	4380
59	368	3527	14	3909	117	3778	14	3909
55-59	3278	23388	96	26762	990	25674	98	26762
60	780	9814	33	10627	286	10309	32	10627
61	267	3423	20	3710	93	3597	20	3710
62	321	4960	24	5305	119	5163	23	5305
63	201	2835	13	3049	68	2968	13	3049
64	135	2132	10	2277	42	2225	10	2277
60-64	1704	23164	100	24968	608	24262	98	24968
65	285	4890	11	5186	121	5049	16	5186
66	121	2184	14	2319	46	2258	15	2319
67	242	5365	26	5633	109	5500	24	5633
68	117	2025	9	2151	50	2091	10	2151
69	115	2361	22	2498	51	2425	22	2498
65-69	880	16825	82	17787	377	17323	87	17787

TABLEAU D-3 : POPULATION RESIDENTE SELON L'AGE ET LA SURVIE DES PARENTS  
( REGIONS T/U/R )

AGES	SURVIE DE LA MERE				SURVIE DU PERE			
	OUI	NON	ND	TOTAL	OUI	NON	ND	TOTAL
REGION DE SIKASSO-RURAL								
70	210	4889	15	5114	117	4982	15	5114
71	61	1544	11	1616	35	1572	9	1616
72	91	2496	12	2599	66	2521	12	2599
73	57	1039	8	1104	30	1065	9	1104
74	23	703	4	730	17	709	4	730
70-74	442	10671	50	11163	265	10849	49	11163
75	88	2102	6	2196	49	2141	6	2196
76	27	814	7	848	18	822	8	848
77	89	1862	7	1958	63	1890	5	1958
78	52	731	1	784	24	759	1	784
79	38	615	2	655	25	628	2	655
75-79	294	6124	23	6441	179	6240	22	6441
80+	359	7222	36	7617	228	7348	41	7617
ND	811	633	115	1559	692	760	107	1559
TOTAL	845686	267386	2408	1115480	750530	362772	2178	1115480

TABLEAU 0-4 : POPULATION DU SEXE FEMININ DE 12 ANS ET PLUS SELON L'AGE ET LE NOMBRE D'ENFANTS NES VIVANTS  
( REGION T/U/R, COMMUNES )

AGE DE LA MERE	NOMBRE D'ENFANTS NES VIVANTS										ND	TOTAL
	0	1	2	3	4	5	6	7	8 et+			
REGION DE SIKASSO												
12-14 ans	43125	240	67	-	-	-	-	-	-	-	3	43435
15-19	41542	14112	5367	1572	518	205	120	47	-	-	39	63522
20-24	5458	10925	14564	9810	4408	1702	738	312	337	2251	50505	
25-29	1861	3606	6245	9150	10418	7668	4092	1788	1358	1553	47739	
30-34	848	1603	2311	3203	4918	6562	6780	5096	5837	1101	38259	
35-39	593	1102	1345	1778	2555	3416	4095	4624	11118	937	31563	
40-44	630	884	1106	1280	1858	2205	2486	3013	12295	1002	26759	
45-49	563	788	918	1065	1500	1784	2056	2365	10526	933	22498	
50-54	595	885	1075	1085	1401	1622	1821	1945	8633	1181	20243	
55-59	474	687	785	841	1021	1165	1290	1462	5794	1034	14553	
60 ans et +	1353	2180	2311	2458	2880	3029	3176	3316	11893	4658	37254	
ND	118	105	124	113	102	74	86	63	204	566	1555	
TOTAL	97160	37117	36218	32355	31579	29432	26740	24031	67995	15258	397885	
REGION DE SIKASSO-URBAIN												
12-14 ans	6965	22	13	-	-	-	-	-	-	-	-	7000
15-19	7749	1723	622	168	48	21	11	7	-	3	10352	
20-24	1749	1888	2032	1269	541	219	87	35	42	426	8288	
25-29	584	784	1148	1360	1343	1026	550	205	162	326	7488	
30-34	214	272	427	532	718	882	873	728	789	194	5629	
35-39	141	184	262	275	410	485	552	671	1640	171	4791	
40-44	105	126	162	177	260	297	291	349	1763	148	3678	
45-49	92	111	124	114	212	197	245	289	1350	114	2848	
50-54	76	115	136	119	168	162	210	221	1022	121	2350	
55-59	61	106	109	111	115	132	139	128	667	127	1695	
60 ans et +	194	325	338	329	357	338	359	330	1291	581	4442	
ND	49	32	46	45	30	28	21	17	66	139	473	
TOTAL	17979	5688	5419	4499	4202	3787	3338	2980	8792	2350	59034	
REGION DE SIKASSO-RURAL												
12-14 ans	36160	218	54	-	-	-	-	-	-	-	3	36435
15-19	33793	12389	4745	1404	470	184	109	40	-	36	53170	
20-24	3709	9037	12532	8541	3867	1483	651	277	295	1825	42217	
25-29	1277	2822	5097	7790	9075	6642	3542	1583	1196	1227	40251	
30-34	634	1331	1884	2671	4200	5680	5907	4368	5043	907	32630	
35-39	452	918	1083	1503	2145	2931	3543	3953	9478	766	26772	
40-44	525	758	944	1103	1598	1908	2195	2664	10532	854	23081	
45-49	471	677	794	951	1288	1587	1811	2076	9176	819	19650	
50-54	519	770	939	966	1233	1460	1611	1724	7611	1060	17893	
55-59	413	581	676	730	906	1033	1151	1334	5127	907	12858	
60 ans et +	1159	1855	1973	2129	2523	2691	2817	2986	10602	4077	32812	
ND	69	73	78	68	72	46	65	46	133	427	1082	
TOTAL	79181	31429	30799	27856	27377	25645	23402	21051	59205	12908	338851	

TABLEAU 0-4 : POPULATION DU SEXE FEMININ DE 12 ANS ET PLUS SELON L'AGE ET LE NOMBRE D'ENFANTS NES VIVANTS  
( REGION T/U/R, COMMUNES )

AGE DE LA MERE	NOMBRE D'ENFANTS NES VIVANTS										NO	TOTAL
	0	1	2	3	4	5	6	7	8 et +			
COMMUNE DE SIKASSO												
12-14 ans	2672	11	3	-	-	-	-	-	-	-	-	2686
15-19	3328	639	192	59	16	5	6	6	-	-	1	4252
20-24	825	787	770	438	193	70	27	16	16	198	3340	
25-29	252	312	467	517	513	331	193	67	53	131	2836	
30-34	78	113	183	220	288	304	304	266	276	88	2120	
35-39	48	67	107	106	153	210	207	241	569	79	1787	
40-44	41	43	50	58	92	84	105	115	593	52	1233	
45-49	29	33	42	36	70	66	88	105	429	42	940	
50-54	22	40	48	31	52	58	67	74	325	48	765	
55-59	20	36	37	40	39	33	48	46	187	44	530	
60 ans et +	69	120	107	113	124	111	117	112	423	212	1508	
ND	26	12	22	23	12	12	10	7	25	81	230	
TOTAL	7410	2213	2028	1641	1552	1284	1172	1055	2896	976	22227	
COMMUNE DE BOUGOUNI												
12-14 ans	861	1	2	-	-	-	-	-	-	-	-	864
15-19	897	205	64	12	4	3	2	1	-	-	-	1188
20-24	170	215	219	127	61	22	3	3	5	41	866	
25-29	45	77	109	128	139	110	52	28	13	44	745	
30-34	20	29	45	54	81	106	98	83	93	13	622	
35-39	9	22	27	31	46	53	60	89	204	10	551	
40-44	5	13	18	14	28	48	40	55	230	8	459	
45-49	7	11	13	17	30	28	40	40	215	11	412	
50-54	11	15	23	17	28	25	34	32	180	13	378	
55-59	9	16	16	20	14	33	25	16	116	10	275	
60 ans et +	26	54	65	45	55	53	55	55	233	58	699	
ND	2	3	2	2	3	3	2	2	12	13	44	
TOTAL	2062	661	603	467	489	484	411	404	1301	221	7103	
COMMUNE DE KOUTIALA												
12-14 ans	1677	5	4	-	-	-	-	-	-	-	-	1686
15-19	1923	397	186	45	15	10	1	-	-	1	2578	
20-24	538	468	504	325	149	63	32	7	13	107	2206	
25-29	200	240	330	375	347	306	162	65	54	90	2169	
30-34	70	88	113	140	169	240	231	181	220	61	1513	
35-39	52	46	61	71	112	104	129	161	412	43	1191	
40-44	29	37	42	56	58	61	67	80	396	41	867	
45-49	39	26	27	25	37	47	52	65	276	36	630	
50-54	21	23	32	22	29	33	31	42	223	37	493	
55-59	10	19	22	19	19	25	24	18	116	31	303	
60 ans et +	41	48	66	51	56	56	53	46	184	166	767	
NO	3	4	6	11	5	4	2	2	3	13	53	
TOTAL	4603	1401	1393	1140	996	949	784	667	1897	626	14456	



TABLEAU D-5 : POPULATION DU SEXE FEMININ DE 12 ANS ET PLUS SELON L'AGE ET LE NOMBRE D'ENFANTS SURVIVANTS  
( REGION T/U/R, COMMUNES )

AGE DE LA MERE	NOMBRE D'ENFANTS SURVIVANTS										ND	TOTAL
	0	1	2	3	4	5	6	7	8 et +			
REGION DE SIKASSO												
12-14 ans	43148	228	48	-	-	-	-	-	-	-	11	43435
15-19	43440	14716	3883	847	255	84	34	16	-	247	63522	
20-24	7163	15640	15101	6847	2240	704	238	75	55	2441	50505	
25-29	2713	6341	10236	11930	8874	4045	1340	436	151	1673	47739	
30-34	1368	2743	4306	6249	8159	7237	4248	1871	875	1202	38259	
35-39	983	1983	2548	3583	5224	5717	4900	3170	2468	987	31563	
40-44	1067	1660	2165	2846	3674	4187	3823	3025	3270	1042	26759	
45-49	954	1478	1980	2471	3259	3388	2932	2401	2665	970	22498	
50-54	1097	1716	2069	2511	2857	2907	2346	1643	1853	1239	20243	
55-59	847	1271	1661	1875	2163	1964	1595	1071	1039	1067	14553	
60 ans et +	2712	4486	4987	5301	5198	4166	2786	1552	1317	4749	37254	
ND	139	165	168	158	115	93	70	38	45	564	1555	
TOTAL	105631	52427	49152	44618	42018	34492	24312	15298	13745	16192	397885	
REGION DE SIKASSO-URBAIN												
12-14 ans	6966	23	10	-	-	-	-	-	-	1	7000	
15-19	7935	1758	508	79	29	9	7	3	-	24	10352	
20-24	1992	2402	2020	957	323	99	28	12	8	447	8288	
25-29	743	1158	1549	1565	1226	590	230	61	24	342	7488	
30-34	298	439	645	852	998	957	660	378	195	207	5629	
35-39	216	290	406	462	708	751	693	526	566	173	4791	
40-44	167	223	267	340	402	452	497	432	751	147	3678	
45-49	145	189	228	260	348	357	325	342	542	112	2848	
50-54	149	208	215	232	271	318	242	216	373	126	2350	
55-59	121	185	173	186	192	176	189	138	205	130	1695	
60 ans et +	410	574	598	539	545	431	323	194	221	607	4442	
ND	59	47	62	52	29	26	24	12	22	140	473	
TOTAL	19201	7496	6681	5524	5071	4166	3218	2314	2907	2456	59034	
REGION DE SIKASSO-RURAL												
12-14 ans	36182	205	38	-	-	-	-	-	-	10	36435	
15-19	35505	12958	3375	768	226	75	27	13	-	223	53170	
20-24	5171	13238	13081	5890	1917	605	210	63	48	1994	42217	
25-29	1970	5183	8687	10365	7648	3455	1110	375	127	1331	40251	
30-34	1070	2304	3661	5397	7161	6280	3588	1493	661	995	32630	
35-39	767	1693	2142	3121	4516	4966	4207	2644	1902	814	26772	
40-44	900	1437	1898	2506	3272	3735	3326	2593	2519	895	23081	
45-49	809	1289	1752	2211	2911	3031	2607	2059	2123	858	19650	
50-54	948	1508	1854	2279	2586	2589	2104	1427	1485	1113	17893	
55-59	726	1086	1488	1689	1971	1788	1406	933	834	937	12858	
60 ans et +	2302	3912	4389	4762	4653	3735	2463	1358	1096	4142	32812	
ND	80	118	106	106	86	67	46	26	73	424	1082	
TOTAL	86430	44931	42471	39094	36947	30326	21094	12984	10878	13736	338851	

TABLEAU 0-5 : POPULATION DU SEXE FEMININ DE 12 ANS ET PLUS SELON L'AGE ET LE NOMBRE D'ENFANTS SURVIVANTS  
( REGION T/U/R, COMMUNES )

AGE DE LA PERE	NOMBRE D'ENFANTS SURVIVANTS										ND	TOTAL
	0	1	2	3	4	5	6	7	8 et+			
COMMUNE DE SIKASSO												
12-14 ans	2672	11	2	-	-	-	-	-	-	-	1	2686
15-19	3384	637	160	40	12	3	5	3	-	-	8	4252
20-24	907	945	730	359	129	43	11	9	3	204	3340	
25-29	305	404	581	589	466	223	93	29	10	136	2836	
30-34	100	166	256	289	347	359	258	159	95	91	2120	
35-39	70	100	139	168	249	271	246	204	257	83	1787	
40-44	54	63	78	107	113	138	165	144	320	51	1233	
45-49	40	50	66	84	102	109	107	125	216	41	940	
50-54	37	60	69	76	77	88	82	79	147	50	765	
55-59	43	57	41	49	60	62	56	45	72	45	530	
60 ans et +	125	178	169	180	182	139	133	76	106	220	1508	
ND	28	15	33	21	13	11	9	6	12	82	230	
TOTAL	7765	2686	2324	1962	1750	1446	1165	879	1238	1012	22227	
COMMUNE DE BOUGOUNI												
12-14 ans	861	2	1	-	-	-	-	-	-	-	-	864
15-19	919	201	54	5	3	1	1	-	-	4	1188	
20-24	196	255	219	96	37	11	3	1	-	48	866	
25-29	55	106	158	143	140	64	21	4	3	51	745	
30-34	32	49	60	98	106	125	70	42	23	17	622	
35-39	16	25	51	53	79	95	94	61	66	11	551	
40-44	15	24	21	40	50	73	67	63	92	14	459	
45-49	15	24	24	34	59	64	50	50	82	10	412	
50-54	20	35	34	29	45	71	38	30	60	16	378	
55-59	15	27	33	27	30	29	37	32	33	12	275	
60 ans et +	53	96	105	83	98	71	58	24	42	69	699	
ND	3	4	1	8	4	5	3	1	2	13	44	
TOTAL	2200	848	761	616	651	609	442	308	403	265	7103	
COMMUNE DE KOUTIALA												
12-14 ans	1678	5	3	-	-	-	-	-	-	-	-	1686
15-19	1986	410	144	19	7	5	1	-	-	6	2578	
20-24	619	633	508	223	80	19	9	1	3	111	2206	
25-29	267	365	446	432	324	163	59	17	5	91	2169	
30-34	105	135	180	238	262	244	161	83	40	65	1513	
35-39	79	77	107	117	194	168	167	135	106	41	1191	
40-44	55	63	64	75	92	100	115	104	162	37	867	
45-49	54	41	53	48	76	79	67	65	111	36	630	
50-54	40	45	44	37	54	55	52	47	84	35	493	
55-59	21	30	31	43	19	32	26	26	43	32	303	
60 ans et +	87	91	104	75	75	71	37	33	28	166	767	
ND	5	9	9	6	4	4	1	-	1	14	53	
TOTAL	4996	1904	1693	1313	1187	940	695	511	583	634	14456	

TABLEAU D-6 : POPULATION DU SEXE FEMININ DE 12 ANS ET PLUS SELON L'AGE ET LE NOMBRE D'ENFANTS NES VIVANTS  
ET L'APTITUDE A LIRE ET ECRIRE  
( REGION T/U/R, COMMUNES )

: APTITUDE A LIRE ET ECRIRE :	NOMBRE D'ENFANTS NES VIVANTS										
	: 0 :	: 1 :	: 2 :	: 3 :	: 4 :	: 5 :	: 6 :	: 7 :	: 8 et+ :	ND :	TOTAL :
REGION DE SIKASSO											
NON	80492	33060	32667	29592	29087	27374	25003	22598	64821	13506	358200
FRANCAIS	11777	2635	2126	1575	1327	1041	826	637	974	557	23475
ARABE	1174	137	121	87	75	53	39	32	59	39	1816
CORAN	673	155	146	135	142	106	82	71	207	58	1775
LANGUE NATIONALE	124	37	28	19	21	17	14	14	20	59	353
LANGUE NAT. + FRANCAIS	84	17	22	12	6	5	7	4	10	1	168
AUTRES LANGUES	91	49	38	18	9	5	3	2	6	9	230
NON DECLAREES	2745	1027	1070	917	912	831	766	673	1898	1029	11868
TOTAL	97160	37117	36218	32355	31579	29432	26740	24031	67995	15258	397885
REGION DE SIKASSO-URBAIN											
NON	9256	3906	4004	3431	3270	3072	2759	2494	7677	1751	41620
FRANCAIS	6840	1376	979	745	642	461	373	307	600	341	12670
ARABE	912	92	98	55	46	33	27	14	30	25	1332
CORAN	252	53	63	49	48	35	29	32	71	19	653
LANGUE NATIONALE	11	11	9	3	5	1	2	1	1	-	44
LANGUE NAT. + FRANCAIS	40	8	13	6	2	2	3	2	7	1	84
AUTRES LANGUES	73	24	13	10	7	5	2	1	6	5	146
NON DECLAREES	595	218	240	200	182	178	143	129	392	208	2485
TOTAL	17979	5688	5419	4499	4202	3787	3338	2980	8792	2350	59034
REGION DE SIKASSO-RURAL											
NON	71236	29154	28663	26161	25817	24302	22244	20104	57141	11755	316580
FRANCAIS	4937	1259	1147	830	685	580	453	330	363	216	10805
ARABE	262	45	23	32	29	20	12	18	27	14	484
CORAN	421	102	83	86	94	71	53	39	131	39	1122
LANGUE NATIONALE	113	26	19	16	16	16	12	13	17	59	309
LANGUE NAT. + FRANCAIS	44	9	9	6	4	3	4	2	4	-	84
AUTRES LANGUES	18	25	25	8	2	-	1	1	-	4	84
NON DECLAREES	2150	809	830	717	730	653	623	544	1505	821	9383
TOTAL	79181	31429	30799	27856	27377	25645	23402	21051	59205	12908	338851

TABLEAU D-É : POPULATION DU SEXE FEMININ DE 12 ANS ET PLUS SELON L'AGE ET LE NOMBRE D'ENFANTS NES VIVANTS  
ET L'APTITUDE A LIRE ET ECRIRE  
( REGION T/U/R, COMMUNES )

: APTITUDE A LIRE ET ECRIRE :	NOMBRE D'ENFANTS NES VIVANTS :										
	: 0 :	: 1 :	: 2 :	: 3 :	: 4 :	: 5 :	: 6 :	: 7 :	: 8 et+ :	: ND :	: TOTAL :
COMMUNE DE SIKASSO											
NON	3510	1519	1474	1244	1211	1065	990	889	2557	735	15194
FRANCAIS	3146	595	441	313	261	171	137	136	228	153	5581
ARABE	580	49	49	34	31	21	16	6	18	14	818
CORAN	71	11	21	14	18	10	11	8	27	6	197
LANGUE NATIONALE	1	1	-	-	2	-	-	1	-	-	5
LANGUE NAT. + FRANCAIS	-	-	-	-	-	-	-	-	1	-	1
AUTRES LANGUES	31	9	6	3	3	3	-	-	3	2	60
NON DECLAREES	71	29	37	33	26	14	18	15	62	66	371
TOTAL	7410	2213	2028	1641	1552	1284	1172	1055	2896	976	22227
COMMUNE DE BOUGOUNI											
NON	933	441	470	355	386	404	343	357	1195	182	5066
FRANCAIS	982	202	114	104	91	75	59	42	94	36	1799
ARABE	108	11	11	4	2	2	4	1	1	1	145
CORAN	20	4	4	2	8	2	2	2	5	1	50
LANGUE NATIONALE	1	-	1	-	-	-	-	-	-	-	2
LANGUE NAT. + FRANCAIS	1	-	1	1	-	-	1	1	1	-	6
AUTRES LANGUES	14	3	1	1	1	-	-	-	2	1	23
NON DECLAREES	3	-	1	-	1	1	2	1	3	-	12
TOTAL	2062	661	603	467	489	484	411	404	1301	221	7103
COMMUNE DE KOUTIALA											
NON	2033	817	904	760	684	659	558	482	1417	387	8701
FRANCAIS	1808	364	261	196	174	129	110	80	167	106	3395
ARABE	172	23	33	16	9	9	3	7	10	9	291
CORAN	118	25	29	24	16	17	9	13	20	5	276
LANGUE NATIONALE	4	2	2	1	1	-	2	-	1	-	13
LANGUE NAT. + FRANCAIS	38	8	12	4	2	2	2	1	4	1	74
AUTRES LANGUES	16	8	3	5	3	2	1	1	1	-	40
NON DECLAREES	414	154	149	134	107	131	99	83	277	118	1666
TOTAL	4603	1401	1393	1140	996	949	784	667	1897	626	14456

TABLEAU D-7 : POPULATION DU SEXE FEMININ DE 12 ANS ET PLUS SELON L'AGE ET LE NOMBRE D'ENFANTS NES VIVANTS  
ET LA DERNIERE CLASSE FREQUENTEE  
( REGION T/U/R, COMMUNES )

: DERNIERE CLASSE FREQUENTEE	: NOMBRE D'ENFANTS NES VIVANTS										: NO	: TOTAL
	: 0	: 1	: 2	: 3	: 4	: 5	: 6	: 7	: 8 et+			
REGION DE SIKASSO												
NEANT	81262	33340	32907	29842	29361	27566	25179	22760	65304	13732	361253	
FONDAMENTALE 1er CYCLE	9994	1700	1458	1134	970	826	657	487	773	305	18309	
FONDAMENTALE 2er CYCLE	2685	909	674	439	325	229	184	147	187	180	5959	
SECONDAIRE	211	74	57	27	28	17	8	9	14	30	475	
PROFESSIONNELLE	223	151	120	84	68	35	29	22	47	53	832	
SUPERIEURE	49	27	25	16	11	3	5	1	5	13	153	
DIPLOME OU TITRE	5	4	2	1	2	2	2	-	-	3	21	
1 CAMP. D'ALPHABETISATION	11	3	3	2	1	2	-	-	1	-	23	
>1 CAMP. D'ALPHABETISAT.	41	9	13	6	5	8	6	5	3	6	107	
NON DECLAREE	2679	900	959	804	808	744	670	600	1653	936	10753	
TOTAL	97160	37117	36218	32355	31579	29432	26740	24031	67995	15258	397885	
REGION DE SIKASSO-URBAIN												
NEANT	9446	3962	4058	3501	3325	3116	2792	2531	7743	1769	42243	
FONDAMENTALE 1er CYCLE	5301	698	511	426	376	296	232	190	452	148	8630	
FONDAMENTALE 2er CYCLE	2075	608	428	272	213	145	119	97	123	125	4205	
SECONDAIRE	179	52	34	21	23	12	6	8	10	24	369	
PROFESSIONNELLE	202	111	95	65	61	25	27	20	43	45	694	
SUPERIEURE	34	14	10	15	6	2	5	1	3	10	100	
DIPLOME OU TITRE	5	2	2	1	2	1	2	-	-	3	18	
1 CAMP. D'ALPHABETISATION	2	-	-	-	-	-	-	-	-	-	2	
>1 CAMP. D'ALPHABETISAT.	5	3	2	1	-	-	1	-	1	-	13	
NON DECLAREE	730	238	279	197	196	190	154	133	417	226	2760	
TOTAL	17979	5688	5419	4499	4202	3787	3338	2980	8792	2350	59034	
REGION DE SIKASSO-RURAL												
NEANT	71816	29378	28849	26341	26036	24450	22387	20229	57561	11963	319010	
FONDAMENTALE 1er CYCLE	4693	1002	947	708	594	530	425	297	326	157	9679	
FONDAMENTALE 2er CYCLE	610	301	246	167	112	84	65	50	64	55	1754	
SECONDAIRE	32	22	27	6	5	5	2	1	4	6	106	
PROFESSIONNELLE	21	40	29	19	7	10	2	2	4	8	138	
SUPERIEURE	15	13	15	1	5	1	-	-	-	3	53	
DIPLOME OU TITRE	-	2	-	-	-	1	-	-	-	-	3	
1 CAMP. D'ALPHABETISATION	9	3	3	2	1	2	-	-	1	-	21	
>1 CAMP. D'ALPHABETISAT.	36	6	11	5	5	8	5	5	7	6	94	
NON DECLAREE	1949	662	680	607	612	554	516	467	1236	710	7993	
TOTAL	79181	31429	30799	27856	27377	25645	23402	21051	59203	12908	338851	

TABLEAU D-7 : POPULATION DU SEXE FEMININ DE 12 ANS ET PLUS SELON L'AGE ET LE NOMBRE D'ENFANTS NES VIVANTS  
ET LA DERNIERE CLASSE FREQUENTEE  
( REGION T/U/R, COMMUNES )

:DERNIERE CLASSE FREQUENTEE	NOMBRE D'ENFANTS NES VIVANTS										: TOTAL :
	: 0 :	1 :	2 :	3 :	4 :	5 :	6 :	7 :	8 et+ :	ND :	
COMMUNE DE SIKASSO											
NEANT	3543	1528	1493	1263	1235	1078	1007	905	2582	739	15373
FONDAMENTALE 1er CYCLE	2358	259	199	157	139	92	76	76	164	67	3587
FONDAMENTALE 2er CYCLE	1058	284	200	121	87	72	49	48	58	52	2029
SECONDAIRE	107	25	18	16	17	7	3	5	5	13	216
PROFESSIONNELLE	130	66	56	40	39	12	11	11	20	26	411
SUPERIEURE	22	11	9	13	3	1	4	1	2	9	75
DIPLOME OU TITRE	4	-	1	-	-	-	-	-	-	-	5
1 CAMP. D'ALPHABETISATION	-	-	-	-	-	-	-	-	-	-	-
>1 CAMP. D'ALPHABETISAT.	-	1	-	-	-	-	-	-	-	-	1
NON DECLAREE	188	39	52	31	32	22	22	9	65	70	530
TOTAL	7410	2213	2028	1641	1552	1284	1172	1055	2896	976	22227
COMMUNE DE BOUGOUNI											
NEANT	931	442	471	356	395	403	346	358	1203	183	5088
FONDAMENTALE 1er CYCLE	844	108	53	62	48	50	31	29	59	14	1298
FONDAMENTALE 2er CYCLE	234	80	60	39	33	24	19	9	22	16	536
SECONDAIRE	26	10	3	-	1	1	1	1	-	1	44
PROFESSIONNELLE	16	17	14	7	7	3	10	4	11	5	94
SUPERIEURE	3	2	-	1	1	-	1	-	-	1	9
DIPLOME OU TITRE	-	1	-	-	-	1	1	-	-	-	3
1 CAMP. D'ALPHABETISATION	-	-	-	-	-	-	-	-	-	-	-
>1 CAMP. D'ALPHABETISAT.	1	-	1	-	-	-	-	-	-	-	2
NON DECLAREE	7	1	1	2	4	2	2	3	6	1	29
TOTAL	2062	661	603	467	489	484	411	404	1301	221	7103
COMMUNE DE KOUTIALA											
NEANT	2194	865	948	804	714	690	574	503	1457	399	9148
FONDAMENTALE 1er CYCLE	1359	201	150	126	109	90	72	53	131	49	2340
FONDAMENTALE 2er CYCLE	564	153	119	72	57	33	30	25	29	35	1117
SECONDAIRE	40	13	7	3	5	2	1	1	4	7	83
PROFESSIONNELLE	38	14	13	7	8	5	2	4	8	8	107
SUPERIEURE	7	1	1	1	2	1	-	-	1	-	14
DIPLOME OU TITRE	1	1	1	-	1	-	1	-	-	3	8
1 CAMP. D'ALPHABETISATION	1	-	-	-	-	-	-	-	-	-	1
>1 CAMP. D'ALPHABETISAT.	2	-	-	1	-	-	1	-	-	-	4
NON DECLAREE	397	153	154	126	100	128	103	81	267	125	1634
TOTAL	4603	1401	1393	1140	996	949	784	667	1897	626	14456

TABLEAU D-8 : POPULATION DU SEXE FEMININ DE 12 ANS ET PLUS SELON L'AGE ET LE NOMBRE D'ENFANTS SURVIVANTS  
ET L'APTITUDE A LIRE ET ECRIRE  
( REGION T/U/R, COMMUNES )

APTITUDE A LIRE ET ECRIRE	NOMBRE D'ENFANTS SURVIVANTS										ND	TOTAL
	0	1	2	3	4	5	6	7	8 et+			
REGION DE SIKASSO												
NO	88443	47384	45001	41394	39221	32442	22818	14382	12732	14383	358200	
FRANCAIS	12067	3109	2312	1641	1383	918	656	401	398	590	23475	
AFRIQUE	1193	158	136	91	72	50	27	19	22	48	1816	
COBAN	698	229	196	170	137	113	52	53	66	61	1775	
LANGUE NATIONALE	129	42	28	28	19	15	10	6	10	66	353	
LANGUE NAT. + FRANCAIS	86	20	21	12	7	5	6	5	4	2	168	
AUTRES LANGUES	92	52	41	15	11	4	3	1	2	9	230	
NO DECLAREES	2923	1433	1417	1267	1168	945	740	431	511	1033	11868	
TOTAL	105631	52427	49152	44618	42018	34492	24312	15298	13745	16192	397885	
REGION DE SIKASSO-URBAIN												
NO	10279	5387	5152	4377	4102	3490	2654	1921	2420	1838	41620	
FRANCAIS	6961	1574	1018	782	651	427	366	250	291	350	12670	
AFRIQUE	925	104	98	56	47	30	17	9	14	32	1332	
COBAN	259	84	71	62	52	35	21	22	27	20	653	
LANGUE NATIONALE	14	12	9	2	4	1	1	1	-	-	44	
LANGUE NAT. + FRANCAIS	41	9	11	5	4	2	4	3	3	2	84	
AUTRES LANGUES	74	26	14	9	9	4	2	1	2	5	146	
NO DECLAREES	648	300	308	231	202	177	153	107	150	209	2485	
TOTAL	19201	7496	6681	5524	5071	4166	3218	2314	2907	2456	59034	
REGION DE SIKASSO-RURAL												
NO	78164	41997	39849	37017	35119	28952	20164	12461	10312	12545	316580	
FRANCAIS	5106	1535	1294	859	732	491	290	151	107	240	10805	
AFRIQUE	268	54	38	35	25	20	10	10	3	16	484	
COBAN	439	145	125	108	85	78	31	31	39	41	1122	
LANGUE NATIONALE	115	30	19	26	15	14	9	5	10	66	309	
LANGUE NAT. + FRANCAIS	45	11	10	7	3	3	2	2	1	-	84	
AUTRES LANGUES	18	26	27	6	2	-	1	-	-	4	84	
NO DECLAREES	2275	1133	1109	1036	966	768	587	324	361	824	9383	
TOTAL	86430	44931	42471	39094	36947	30326	21094	12984	10838	13736	338851	

TABLEAU D-8 : POPULATION DU SEXE FEMININ DE 12 ANS ET PLUS SELON L'AGE ET LE NOMBRE D'ENFANTS SURVIVANTS  
ET L'APTITUDE A LIRE ET ECRIRE  
( REGION T/U/R, COMMUNES )

: APTITUDE A LIRE ET ECRIRE :	: NOMBRE D'ENFANTS SURVIVANTS :										
	: 0 :	: 1 :	: 2 :	: 3 :	: 4 :	: 5 :	: 6 :	: 7 :	: 8 et+ :	: ND :	: TOTAL :
COMMUNE DE SIKASSO											
NON	3804	1907	1750	1544	1423	1234	970	740	1059	763	15194
FRANCAIS	3192	651	454	322	247	169	153	105	129	159	5581
ARABE	587	53	53	34	32	19	8	6	10	16	818
CORAN	71	19	24	20	21	10	6	9	10	7	197
LANGUE NATIONALE	1	3	-	-	1	-	-	-	-	-	5
LANGUE NAT. + FRANCAIS	-	-	-	-	1	-	-	-	-	-	1
AUTRES LANGUES	31	11	4	3	4	2	1	1	1	2	60
NON DECLAREES	79	42	39	39	21	12	27	18	29	65	371
TOTAL	7765	2686	2324	1962	1750	1446	1165	879	1238	1012	22227
COMMUNE DE BOUGOUNI											
NON	1053	607	618	490	545	520	391	270	356	216	5066
FRANCAIS	998	221	124	112	97	84	46	34	42	41	1799
ARABE	108	12	7	6	2	2	2	1	-	5	145
CORAN	21	6	7	7	5	-	1	1	1	1	50
LANGUE NATIONALE	1	-	1	-	-	-	-	-	-	-	2
LANGUE NAT. + FRANCAIS	1	-	1	1	-	-	1	1	1	-	6
AUTRES LANGUES	15	2	2	-	1	1	-	-	1	1	23
NON DECLAREES	3	-	1	-	1	2	1	1	2	1	12
TOTAL	2200	848	761	616	651	609	442	308	403	265	7103
COMMUNE DE KOUTIALA											
NON	2331	1166	1124	916	821	685	484	368	415	391	8701
FRANCAIS	1849	435	278	191	203	96	103	69	65	106	3395
ARABE	177	28	34	13	10	8	5	2	4	10	291
CORAN	122	43	31	24	16	18	6	3	7	6	276
LANGUE NATIONALE	4	2	2	1	2	-	1	1	-	-	13
LANGUE NAT. + FRANCAIS	39	9	10	3	3	2	2	2	2	2	74
AUTRES LANGUES	16	9	4	6	3	1	1	-	-	-	40
NON DECLAREES	458	212	210	159	129	130	93	66	90	119	1666
TOTAL	4996	1904	1693	1313	1187	940	695	511	583	634	14456



TABLEAU D-9 : POPULATION DU SEXE FEMININ DE 12 ANS ET PLUS SELON L'AGE ET LE NOMBRE D'ENFANTS SURVIVANTS  
ET LA DERNIERE CLASSE FREQUENTEE  
( REGION T/U/R, COMMUNES )

:DERNIERE CLASSE FREQUENTEE	NOMBRE D'ENFANTS SURVIVANTS										
	: 0	: 1	: 2	: 3	: 4	: 5	: 6	: 7	: 8 et+	: ND	: TOTAL
REGION DE SIKASSO											
NEANT	89242	47749	45322	41725	39517	32711	23004	14505	12882	14596	361253
FONDAMENTALE 1er CYCLE	10228	2065	1682	1182	1055	712	465	278	304	338	18309
FONDAMENTALE 2er CYCLE	2758	1044	666	436	311	202	171	115	70	186	5959
SECONDAIRE	216	80	56	31	21	16	13	4	7	31	475
PROFESSIONNELLE	230	162	123	87	65	31	29	17	33	55	832
SUPERIEURE	49	30	23	19	10	-	6	1	2	13	153
DIPLOME OU TITRE	5	4	2	3	3	-	1	-	-	3	21
1 CAMP. D'ALPHABETISATION	11	4	2	5	-	-	-	-	1	-	23
>1 CAMP. D'ALPHABETISAT.	44	14	9	9	6	8	5	2	4	6	107
NON DECLAREE	2848	1275	1267	1121	1030	812	618	376	442	964	10753
TOTAL	105631	52427	49152	44618	42018	34492	24312	15298	13745	16192	397885
REGION DE SIKASSO-URBAIN											
NEANT	10476	5475	5215	4448	4149	3539	2679	1956	2451	1855	42243
FONDAMENTALE 1er CYCLE	5378	819	564	442	401	269	225	153	218	161	8630
FONDAMENTALE 2er CYCLE	2121	686	414	284	205	136	107	78	47	127	4205
SECONDAIRE	183	56	35	23	19	9	12	2	5	25	369
PROFESSIONNELLE	207	123	95	68	57	26	27	16	30	45	694
SUPERIEURE	34	15	9	17	6	-	6	1	2	10	100
DIPLOME OU TITRE	5	2	2	3	2	-	1	-	-	3	18
1 CAMP. D'ALPHABETISATION	2	-	-	-	-	-	-	-	-	-	2
>1 CAMP. D'ALPHABETISAT.	7	2	2	1	1	-	-	-	-	-	13
NON DECLAREE	788	318	345	238	231	187	161	108	154	230	2760
TOTAL	19201	7496	6681	5524	5071	4166	3218	2314	2907	2456	59034
REGION DE SIKASSO-RURAL											
NEANT	78766	42274	40107	37277	35368	29172	20325	12549	10431	12741	319010
FONDAMENTALE 1er CYCLE	4850	1246	1118	740	654	443	240	125	85	177	9679
FONDAMENTALE 2er CYCLE	637	358	252	152	106	66	64	37	23	59	1754
SECONDAIRE	33	24	21	8	2	7	1	2	2	6	106
PROFESSIONNELLE	23	39	28	19	8	5	2	1	3	10	138
SUPERIEURE	15	15	14	2	4	-	-	-	-	3	53
DIPLOME OU TITRE	-	2	-	-	1	-	-	-	-	-	3
1 CAMP. D'ALPHABETISATION	9	4	2	5	-	-	-	-	1	-	21
>1 CAMP. D'ALPHABETISAT.	37	12	7	8	5	8	5	2	4	6	94
NON DECLAREE	2060	957	922	883	799	625	457	268	288	734	7993
TOTAL	86430	44931	42471	39094	36947	30326	21094	12984	10838	13736	338851

TABLEAU D-9 : POPULATION DU SEXE FEMININ DE 12 ANS ET PLUS SELON L'AGE ET LE NOMBRE D'ENFANTS SURVIVANTS  
ET LA DERNIERE CLASSE FREQUENTEE  
( REGION T/U/R, COMMUNES )

DERNIERE CLASSE FREQUENTEE	NOMBRE D'ENFANTS SURVIVANTS										
	0	1	2	3	4	5	6	7	8 et+	ND	TOTAL
COMMUNE DE SIKASSO											
NEANT	3838	1929	1768	1576	1446	1247	980	757	1066	766	15373
FONDAMENTALE 1er CYCLE	2385	289	219	150	132	96	85	64	96	71	3587
FONDAMENTALE 2er CYCLE	1075	315	194	126	90	65	47	38	24	55	2029
SECONDAIRE	109	26	21	18	12	5	8	1	2	14	216
PROFESSIONNELLE	134	70	58	42	33	12	14	9	13	26	411
SUPERIEURE	22	11	9	14	3	-	5	1	1	9	75
DIPLOME OU TITRE	4	-	1	-	-	-	-	-	-	-	5
1 CAMP. D'ALPHABETISATION	-	-	-	-	-	-	-	-	-	-	-
>1 CAMP. D'ALPHABETISAT.	-	1	-	-	-	-	-	-	-	-	1
NON DECLAREE	198	45	54	36	34	21	26	9	36	71	530
TOTAL	7765	2686	2324	1962	1750	1446	1165	879	1238	1012	22227
COMMUNE DE BOUGOUNI											
NEANT	1052	610	620	493	551	521	393	274	356	218	5088
FONDAMENTALE 1er CYCLE	856	111	68	69	54	49	27	19	24	21	1298
FONDAMENTALE 2er CYCLE	238	95	53	41	33	28	10	11	9	18	536
SECONDAIRE	26	10	3	1	-	2	1	-	-	1	44
PROFESSIONNELLE	16	18	14	6	9	6	9	1	10	5	94
SUPERIEURE	3	2	-	2	-	-	1	-	-	1	9
DIPLOME OU TITRE	-	1	-	1	1	-	-	-	-	-	3
1 CAMP. D'ALPHABETISATION	-	-	-	-	-	-	-	-	-	-	-
>1 CAMP. D'ALPHABETISAT.	1	-	1	-	-	-	-	-	-	-	2
NON DECLAREE	8	1	2	3	3	3	1	3	4	1	29
TOTAL	2200	848	761	616	651	609	442	308	403	265	7103
COMMUNE DE KOUTIALA											
NEANT	2500	1234	1186	955	849	717	498	375	430	404	9148
FONDAMENTALE 1er CYCLE	1386	249	167	119	142	67	68	39	52	51	2340
FONDAMENTALE 2er CYCLE	582	175	120	69	51	26	32	21	7	34	1117
SECONDAIRE	42	13	7	3	6	1	1	1	2	7	83
PROFESSIONNELLE	38	19	10	10	8	3	1	5	5	8	107
SUPERIEURE	7	2	-	1	3	-	-	-	1	-	14
DIPLOME OU TITRE	1	1	1	-	1	-	1	-	-	3	8
1 CAMP. D'ALPHABETISATION	1	-	-	-	-	-	-	-	-	-	1
>1 CAMP. D'ALPHABETISAT.	2	-	-	1	1	-	-	-	-	-	4
NON DECLAREE	437	211	202	155	126	126	94	70	86	127	1634
TOTAL	4996	1904	1693	1313	1187	940	695	511	583	634	14456

TABLEAU D-10 : POPULATION DU SEXE FEMININ DE 12 ANS ET PLUS SELON LA PROFESSION ET LE NOMBRE D'ENFANTS NES VIVANTS  
( REGION T/U/R, COMMUNES )

S/GROUPE PROFESSION	NOMBRE D'ENFANTS NES VIVANTS										TOTAL
	0	1	2	3	4	5	6	7	8 et+	ND	
REGION DE SIKASSO											
01	1	1	-	-	1	-	-	-	-	-	3
02	1	3	1	-	1	-	1	-	-	1	8
03	6	4	1	6	1	-	-	-	-	-	18
04	-	-	-	-	-	-	-	-	-	1	1
05	3	3	2	-	2	1	-	-	1	2	14
06	5	4	8	4	3	2	-	1	4	2	33
07	39	44	56	40	32	51	33	47	79	22	443
08	-	-	-	-	-	-	-	-	-	-	-
09	2	-	1	1	-	-	-	-	-	-	4
11	9	6	6	11	6	4	1	2	8	6	59
12	1	2	-	-	-	-	-	-	1	-	4
13	67	72	65	58	52	37	32	22	52	26	483
14	5	1	-	1	-	-	-	1	3	-	11
15	1	-	-	1	-	-	-	-	-	-	2
16	2	-	-	1	-	-	-	2	1	-	6
17	1	2	-	2	1	3	1	2	1	1	14
18	-	-	-	-	-	-	-	-	-	-	-
19	8	2	3	1	3	4	1	3	6	1	32
20	-	1	-	-	-	-	-	-	-	-	1
21	1	2	2	2	-	1	2	-	1	1	12
30	-	-	-	-	-	-	-	-	-	-	-
31	6	8	6	5	8	7	4	6	9	1	60
32	44	44	46	34	34	21	13	14	16	14	280
33	5	14	10	8	6	5	6	5	2	4	65
34	-	-	-	-	-	-	-	-	1	-	1
35	-	1	1	2	1	-	1	1	-	-	7
36	-	-	-	-	-	-	-	-	-	1	1
37	-	-	1	-	3	-	2	-	1	-	7
38	2	-	1	-	1	1	2	-	-	1	8
39	4	2	3	2	1	3	2	2	-	-	19
40	-	-	-	-	-	-	-	-	-	-	-
41	5	1	3	-	3	2	3	2	1	-	26
42	1	1	-	1	1	1	-	1	-	1	7

TABLEAU D-10 : POPULATION DU SEXE FEMININ DE 12 ANS ET PLUS SELON LA PROFESSION ET LE NOMBRE D'ENFANTS NES VIVANTS  
( REGION T/U/R, COMMUNES )

S/GROUPE PROFESSION	NOMBRE D'ENFANTS NES VIVANTS										ND	TOTAL
	0	1	2	3	4	5	6	7	8 et+			
REGION DE SIKASSO												
43	-	-	-	1	-	-	-	2	-	-	-	3
44	-	-	-	-	2	-	1	-	-	1	-	4
45	1499	856	786	771	771	710	674	567	1630	287	-	8551
49	1484	825	805	739	671	599	579	519	1454	220	-	7895
50	-	-	-	-	1	1	-	-	-	-	-	2
51	15	12	6	16	15	11	6	20	31	5	-	137
52	-	-	-	2	-	1	-	-	1	-	-	4
53	5	1	-	1	1	2	1	1	4	-	-	16
54	900	82	59	38	23	15	10	7	22	30	-	1186
55	1	1	-	-	-	-	-	-	2	-	-	4
56	-	-	1	1	-	-	-	1	2	-	-	5
57	45	22	21	26	13	9	4	8	24	9	-	181
58	-	-	1	-	-	-	-	-	-	-	-	1
59	3	-	1	-	-	1	-	-	-	2	-	7
60	-	-	-	-	-	-	-	-	-	-	-	-
61	51944	21095	21035	18796	18363	17348	15792	14078	38538	6480	-	223469
62	99	9	8	6	9	2	7	1	12	6	-	159
63	2	1	-	-	-	-	-	1	1	-	-	5
64	50	22	23	30	36	21	22	19	46	8	-	277
65	4	9	4	2	2	1	1	2	4	3	-	32
70	-	1	-	-	-	-	-	-	-	-	-	1
71	43	21	9	23	14	14	17	12	50	1	-	204
72	1	-	-	-	-	-	-	-	-	1	-	2
73	-	-	-	-	-	-	-	1	-	-	-	1
74	-	-	-	-	-	-	-	-	-	-	-	-
75	20	34	33	23	23	31	28	28	98	8	-	326
76	-	-	-	-	-	-	-	-	-	-	-	-
77	24	14	1	11	20	17	15	7	46	4	-	159
78	-	-	-	-	-	-	-	-	-	-	-	-
79	87	36	38	34	34	29	31	30	38	21	-	378
80	4	2	2	1	1	2	-	2	1	-	-	15
81	1	1	-	-	1	1	-	-	-	-	-	4
82	-	-	-	1	-	-	-	-	-	-	-	1
83	122	47	39	32	34	20	30	25	83	22	-	454
84	15	2	-	4	-	-	1	5	5	1	-	33

TABLEAU D-10 : POPULATION DU SEXE FEMININ DE 12 ANS ET PLUS SELON LA PROFESSION ET LE NOMBRE D'ENFANTS NES VIVANTS  
( REGION T/U/R, COMMUNES )

S/GROUPE PROFESSION	NOMBRE D'ENFANTS NES VIVANTS										ND	TOTAL
	0	1	2	3	4	5	6	7	8 et+			
REGION DE SIKASSO												
85	2	-	-	1	-	1	-	-	-	-	-	4
86	-	-	-	-	-	1	-	-	-	-	-	1
87	4	2	2	3	2	-	1	-	6	2	22	
88	-	-	-	-	-	-	-	-	-	-	-	
89	354	138	142	120	161	156	142	133	380	55	1781	
90	-	-	-	-	-	-	-	-	-	-	-	
91	-	-	-	-	-	-	-	-	-	-	-	
92	-	-	-	-	-	-	-	-	-	-	-	
93	-	-	-	-	-	-	-	-	-	-	-	
94	58	35	21	32	23	25	28	34	44	6	306	
95	6	-	1	-	-	-	-	-	-	-	7	
96	-	-	-	-	-	-	-	-	-	-	-	
97	-	1	1	-	1	-	-	-	-	-	3	
98	3	1	1	-	2	-	-	1	-	1	9	
99	-	1	-	-	-	-	-	-	-	-	1	
X1	-	-	-	-	-	-	-	-	-	-	-	
X2	48	18	20	14	19	21	27	17	46	39	269	
X3	762	127	116	132	105	105	90	72	282	312	2103	
X4	8143	192	54	17	22	14	12	4	21	66	8545	
X5	24873	12138	11678	10225	9812	8926	7898	7139	21198	5243	119130	
X6	1	2	5	2	4	5	6	6	14	4	49	
X7	1	1	-	1	2	-	-	1	2	-	8	
X9	6318	1150	1089	1070	1232	1200	1213	1177	3717	2336	20502	
TOTAL	97160	37117	36218	32355	31579	29432	26740	24031	67995	15258	397885	

TABLEAU D-10 : POPULATION DU SEXE FEMININ DE 12 ANS ET PLUS SELON LA PROFESSION ET LE NOMBRE D'ENFANTS NES VIVANTS  
( REGION T/U/R, COMMUNES )

S/GROUPE PROFESSION	NOMBRE D'ENFANTS NES VIVANTS										TOTAL	
	0	1	2	3	4	5	6	7	8 et+	ND		
REGION DE SIKASSO-URBAIN												
01	-	1	-	-	-	-	-	-	-	-	-	1
02	1	2	-	-	-	-	1	-	-	-	1	5
03	2	2	1	2	1	-	-	-	-	-	-	8
04	-	-	-	-	-	-	-	-	-	-	-	-
05	3	2	1	-	2	-	-	-	1	1	10	
06	3	4	7	3	3	1	-	1	3	1	26	
07	27	21	22	17	16	22	13	20	43	11	212	
08	-	-	-	-	-	-	-	-	-	-	-	
09	2	-	1	1	-	-	-	-	-	-	4	
11	8	3	6	9	6	3	1	1	-	4	41	
12	1	-	-	-	-	-	-	-	1	-	2	
13	53	55	55	47	45	29	27	22	42	21	396	
14	-	1	-	1	-	-	-	-	3	-	5	
15	-	-	-	1	-	-	-	-	-	-	1	
16	-	-	-	-	-	-	-	-	-	-	-	
17	1	2	-	-	-	3	1	1	1	1	10	
18	-	-	-	-	-	-	-	-	-	-	-	
19	6	2	1	1	3	4	1	2	4	1	25	
20	-	1	-	-	-	-	-	-	-	-	1	
21	1	2	2	2	-	1	2	-	-	-	10	
30	-	-	-	-	-	-	-	-	-	-	-	
31	4	6	5	4	5	3	3	4	8	1	43	
32	43	38	37	24	30	17	12	14	14	12	241	
33	5	13	10	8	6	5	5	4	2	4	62	
34	-	-	-	-	-	-	-	-	1	-	1	
35	-	1	1	2	1	-	1	1	-	-	7	
36	-	-	-	-	-	-	-	-	-	1	1	
37	-	-	1	-	3	-	2	-	1	-	7	
38	2	-	1	-	1	1	2	-	-	1	8	
39	4	2	3	2	1	3	2	2	-	-	19	
40	-	-	-	-	-	-	-	-	-	-	-	
41	5	1	3	-	3	2	3	2	7	-	26	
42	1	1	-	-	-	1	-	1	-	1	5	

TABLEAU D-10 : POPULATION DU SEXE FEMININ DE 12 ANS ET PLUS SELON LA PROFESSION ET LE NOMBRE D'ENFANTS NES VIVANTS  
( REGION T/U/R, COMMUNES )

S/GROUPE PROFESSION	NOMBRE D'ENFANTS NES VIVANTS										TOTAL
	0	1	2	3	4	5	6	7	8 et+	ND	
REGION DE SIKASSO-URBAIN											
43	-	-	-	-	-	-	-	1	-	-	1
44	-	-	-	-	1	-	1	-	-	-	3
45	502	315	293	292	312	277	271	255	742	104	3363
49	292	245	237	204	164	148	162	158	447	73	2130
50	-	-	-	-	1	-	-	-	-	-	1
51	10	4	4	11	6	6	3	10	17	2	73
52	-	-	-	2	-	1	-	-	1	-	4
53	4	1	-	1	1	1	1	1	2	-	12
54	771	78	56	34	23	15	9	6	21	28	1041
55	-	1	-	-	-	-	-	-	1	-	2
56	-	-	1	1	-	-	-	1	2	-	5
57	30	15	14	19	10	4	2	7	15	5	122
58	-	-	1	-	-	-	-	-	-	-	1
59	1	-	1	-	-	1	-	-	-	2	5
60	-	-	-	-	-	-	-	-	-	-	-
61	1438	590	660	580	596	532	469	464	145	196	6981
62	2	1	1	-	-	-	-	-	1	-	5
63	1	1	-	-	-	-	-	1	1	-	4
64	-	-	-	-	-	-	-	-	1	-	1
65	1	6	1	-	1	-	1	2	2	2	16
70	-	1	-	-	-	-	-	-	-	-	1
71	4	1	-	-	-	-	1	1	4	1	12
72	-	-	-	-	-	-	-	-	-	-	-
73	-	-	-	-	-	-	-	1	-	-	1
74	-	-	-	-	-	-	-	-	-	-	-
75	11	18	13	9	9	8	6	5	15	2	96
76	-	-	-	-	-	-	-	-	-	-	-
77	2	3	-	1	1	1	-	2	3	3	16
78	-	-	-	-	-	-	-	-	-	-	-
79	79	34	34	26	30	26	27	22	31	17	326
80	1	1	-	-	1	-	-	-	-	-	3
81	-	1	-	-	1	-	-	-	-	-	2
82	-	-	-	-	-	-	-	-	-	-	-
83	4	1	1	1	-	-	-	-	3	1	11
84	10	1	-	4	-	-	1	-	-	1	17

TABLEAU D-10 : POPULATION DU SEXE FEMININ DE 12 ANS ET PLUS SELON LA PROFESSION ET LE NOMBRE D'ENFANTS NES VIVANTS  
( REGION T/U/R, COMMUNES )

GROUPE PROFESSION	NOMBRE D'ENFANTS NES VIVANTS										
	0	1	2	3	4	5	6	7	8 et+	ND	TOTAL
REGION DE SIKASSO-URBAIN											
85	1	-	-	1	-	-	-	-	-	-	2
86	-	-	-	-	-	1	-	-	-	-	1
87	3	-	-	1	-	-	-	-	1	-	5
88	-	-	-	-	-	-	-	-	-	-	-
89	23	12	11	9	15	20	8	7	20	8	133
90	-	-	-	-	-	-	-	-	-	-	-
91	-	-	-	-	-	-	-	-	-	-	-
92	-	-	-	-	-	-	-	-	-	-	-
93	-	-	-	-	-	-	-	-	-	-	-
94	8	1	7	4	3	2	5	3	6	1	40
95	3	-	1	-	-	-	-	-	-	-	4
96	-	-	-	-	-	-	-	-	-	-	-
97	-	1	-	-	1	-	-	-	-	-	2
98	2	-	-	-	-	-	-	-	-	1	3
99	-	-	-	-	-	-	-	-	-	-	-
X1	-	-	-	-	-	-	-	-	-	-	-
X2	21	4	3	4	2	5	2	7	15	22	85
X3	82	10	12	9	9	11	6	3	31	88	261
X4	5430	155	43	11	11	8	9	3	12	53	5735
X5	7621	3791	3687	3025	2747	2505	2167	1869	5509	1409	34330
X6	-	-	2	1	1	1	1	1	3	2	12
X7	1	1	-	-	1	-	-	1	1	-	5
X9	1449	235	179	125	129	119	110	74	297	267	2984
TOTAL	17979	5688	5419	4499	4202	3787	3338	2980	8792	2350	59034



TABIEAU D-10 : POPULATION DU SEXE FEMININ DE 12 ANS ET PLUS SELON LA PROFESSION ET LE NOMBRE D'ENFANTS NES VIVANTS  
( REGION T/U/R, COMMUNES )

S/GROUPE PROFESSION	NOMBRE D'ENFANTS NES VIVANTS										
	0	1	2	3	4	5	6	7	8 et+	ND	TOTAL
REGION DE SIKASSO-RURAL											
01	1	-	-	-	1	-	-	-	-	-	2
02	-	1	1	-	1	-	-	-	-	-	3
03	4	2	-	4	-	-	-	-	-	-	10
04	-	-	-	-	-	-	-	-	-	1	1
05	-	1	1	-	-	1	-	-	-	1	4
06	2	-	1	1	-	1	-	-	1	1	7
07	12	23	34	23	16	29	20	27	36	11	231
08	-	-	-	-	-	-	-	-	-	-	-
09	-	-	-	-	-	-	-	-	-	-	-
11	1	3	-	2	-	1	-	1	8	2	18
12	-	2	-	-	-	-	-	-	-	-	2
13	14	17	10	11	7	8	5	-	10	5	87
14	5	-	-	-	-	-	-	1	-	-	6
15	1	-	-	-	-	-	-	-	-	-	1
16	2	-	-	1	-	-	-	2	1	-	6
17	-	-	-	2	1	-	-	1	-	-	4
18	-	-	-	-	-	-	-	-	-	-	-
19	2	-	2	-	-	-	-	1	2	-	7
20	-	-	-	-	-	-	-	-	-	-	-
21	-	-	-	-	-	-	-	-	1	1	2
30	-	-	-	-	-	-	-	-	-	-	-
31	2	2	1	1	3	4	1	2	1	-	17
32	1	6	9	10	4	4	1	-	2	2	39
33	-	1	-	-	-	-	1	1	-	-	3
34	-	-	-	-	-	-	-	-	-	-	-
35	-	-	-	-	-	-	-	-	-	-	-
36	-	-	-	-	-	-	-	-	-	-	-
37	-	-	-	-	-	-	-	-	-	-	-
38	-	-	-	-	-	-	-	-	-	-	-
39	-	-	-	-	-	-	-	-	-	-	-
40	-	-	-	-	-	-	-	-	-	-	-
41	-	-	-	-	-	-	-	-	-	-	-
42	-	-	-	1	1	-	-	-	-	-	2

TABLEAU D-10 : POPULATION DU SEXE FEMININ DE 12 ANS ET PLUS SELON LA PROFESSION ET LE NOMBRE D'ENFANTS NES VIVANTS  
( REGION T/U/R, COMMUNES )

S/GROUPE PROFESSION	NOMBRE D'ENFANTS NES VIVANTS										ND	TOTAL
	0	1	2	3	4	5	6	7	8 et+			
REGION DE SIKASSO-RURAL												
43	-	-	-	1	-	-	-	1	-	-	-	2
44	-	-	-	-	1	-	-	-	-	-	-	1
45	997	541	493	479	459	433	403	312	888	183	-	5188
49	1192	580	568	535	507	451	417	361	1007	147	-	5765
50	-	-	-	-	-	1	-	-	-	-	-	1
51	5	8	2	5	9	5	3	10	14	3	-	64
52	-	-	-	-	-	-	-	-	-	-	-	-
53	1	-	-	-	-	1	-	-	2	-	-	4
54	129	4	3	4	-	-	1	1	1	2	-	145
55	1	-	-	-	-	-	-	-	1	-	-	2
56	-	-	-	-	-	-	-	-	-	-	-	-
57	15	7	7	7	3	5	2	1	8	4	-	59
58	-	-	-	-	-	-	-	-	-	-	-	-
59	2	-	-	-	-	-	-	-	-	-	-	2
60	-	-	-	-	-	-	-	-	-	-	-	-
61	50506	20505	20375	18216	17767	16816	15323	13614	37082	6284	-	216488
62	97	8	7	6	9	2	7	1	11	6	-	154
63	1	-	-	-	-	-	-	-	-	-	-	1
64	50	22	23	30	36	21	22	19	45	8	-	276
65	3	3	3	2	1	1	-	-	2	1	-	16
70	-	-	-	-	-	-	-	-	-	-	-	-
71	39	20	9	23	14	14	16	11	46	-	-	192
72	1	-	-	-	-	-	-	-	-	1	-	2
73	-	-	-	-	-	-	-	-	-	-	-	-
74	-	-	-	-	-	-	-	-	-	-	-	-
75	9	16	20	14	14	23	22	23	83	6	-	230
76	-	-	-	-	-	-	-	-	-	-	-	-
77	22	11	1	10	19	16	15	5	43	1	-	143
78	-	-	-	-	-	-	-	-	-	-	-	-
79	8	2	4	8	4	3	4	8	7	4	-	52
80	3	1	2	1	-	2	-	2	1	-	-	12
81	1	-	-	-	-	1	-	-	-	-	-	2
82	-	-	-	1	-	-	-	-	-	-	-	1
83	118	46	38	31	34	20	30	25	80	21	-	443
84	5	1	-	-	-	-	-	5	5	-	-	16

TABLEAU D-10 : POPULATION DU SEXE FEMININ DE 12 ANS ET PLUS SELON LA PROFESSION ET LE NOMBRE D'ENFANTS NES VIVANTS  
( REGION /U/R, COMMUNES )

GROUPE PROFESSION	NOMBRE D'ENFANTS NES VIVANTS										TOTAL
	0	1	2	3	4	5	6	7	8 et +	ND	
REGION DE SIKASSO-RURAL											
85	1	-	-	-	-	1	-	-	-	-	2
86	-	-	-	-	-	-	-	-	-	-	-
87	1	2	2	2	2	-	1	-	5	2	17
88	-	-	-	-	-	-	-	-	-	-	-
89	331	126	131	111	146	136	134	126	360	47	1648
90	-	-	-	-	-	-	-	-	-	-	-
91	-	-	-	-	-	-	-	-	-	-	-
92	-	-	-	-	-	-	-	-	-	-	-
93	-	-	-	-	-	-	-	-	-	-	-
94	50	34	14	28	20	23	23	31	33	5	266
95	3	-	-	-	-	-	-	-	-	-	3
96	-	-	-	-	-	-	-	-	-	-	-
97	-	-	1	-	-	-	-	-	-	-	1
98	1	1	1	-	2	-	-	1	-	-	6
99	-	1	-	-	-	-	-	-	-	-	1
X1	-	-	-	-	-	-	-	-	-	-	-
X2	27	14	17	10	17	16	25	10	31	17	184
X3	680	117	104	123	96	94	84	69	251	224	1842
X4	2713	37	11	6	11	6	3	1	2	13	2810
X5	17252	8347	7991	7200	7065	6421	5731	5270	15682	3834	84800
X6	1	2	3	1	3	4	5	5	11	2	37
X7	-	-	-	1	1	-	-	-	1	-	3
X9	4869	915	910	945	1103	1081	1103	1103	3420	2069	17518
TOTAL	79181	31429	30799	27856	27377	25645	23402	21051	59203	12908	338851

TABLEAU D-10 : POPULATION DU SEXE FEMININ DE 12 ANS ET PLUS SELON LA PROFESSION ET LE NOMBRE D'ENFANTS NES VIVANTS  
( REGION T/U/R, COMMUNES )

S/GROUPE PROFESSION	NOMBRE D'ENFANTS NES VIVANTS										TOTAL	
	0	1	2	3	4	5	6	7	8 et+	ND		
COMMUNE DE SIKASSO												
01	-	1	-	-	-	-	-	-	-	-	-	1
02	-	2	-	-	-	-	1	-	-	-	1	4
03	1	-	-	2	-	-	-	-	-	-	-	3
04	-	-	-	-	-	-	-	-	-	-	-	-
05	2	2	-	-	2	-	-	-	1	-	1	8
06	-	2	5	1	3	-	-	-	3	-	-	14
07	8	13	8	7	7	12	3	10	14	5	-	87
08	-	-	-	-	-	-	-	-	-	-	-	-
09	2	-	1	1	-	-	-	-	-	-	-	4
10	4	3	2	6	3	-	1	1	-	3	-	23
11	-	-	-	-	-	-	-	-	-	-	-	-
12	-	-	-	-	-	-	-	-	-	-	-	-
13	27	28	32	29	29	15	13	13	19	12	-	217
14	-	1	-	-	-	-	-	-	1	-	-	2
15	-	-	-	1	-	-	-	-	-	-	-	1
16	-	-	-	-	-	-	-	-	-	-	-	-
17	-	-	-	-	-	1	1	1	-	-	-	3
18	-	-	-	-	-	-	-	-	-	-	-	-
19	4	1	-	1	2	4	-	-	3	-	-	15
20	-	1	-	-	-	-	-	-	-	-	-	1
21	1	-	1	-	-	-	1	-	-	-	-	3
22	-	-	-	-	-	-	-	-	-	-	-	-
23	1	4	3	2	2	1	-	1	4	-	-	18
24	22	18	19	13	13	8	6	9	9	3	-	120
25	2	7	3	5	3	3	-	3	1	3	-	30
26	-	-	-	-	-	-	-	-	-	-	-	-
27	-	-	-	2	-	-	-	-	-	-	-	2
28	-	-	-	-	-	-	-	-	-	-	-	-
29	-	-	-	-	1	-	-	-	-	-	-	1
30	2	-	1	-	1	1	-	-	-	1	-	6
31	1	1	3	1	1	3	2	2	-	-	-	14
32	-	-	-	-	-	-	-	-	-	-	-	-
33	4	1	2	-	3	2	2	1	5	-	-	20
34	1	1	-	-	-	1	-	-	-	-	-	3

TABLEAU D-10 : POPULATION DU SEXE FEMININ DE 12 ANS ET PLUS SELON LA PROFESSION ET LE NOMBRE D'ENFANTS NES VIVANTS  
( REGION T/U/R, COMMUNES )

S/GROUPE PROFESSION	NOMBRE D'ENFANTS NES VIVANTS										NO	TOTAL
	0	1	2	3	4	5	6	7	8 et+			
COMMUNE DE SIKASSO												
43	-	-	-	-	-	-	-	-	-	-	-	-
44	-	-	-	-	1	-	-	-	-	-	1	2
45	285	155	158	138	157	131	129	113	301	58	1625	
49	174	140	120	105	89	72	95	80	223	43	1146	
50	-	-	-	-	-	-	-	-	-	-	-	
51	3	2	2	4	2	1	2	3	9	-	28	
52	-	-	-	2	-	1	-	-	1	-	4	
53	-	1	-	-	-	1	-	-	1	-	3	
54	495	43	22	19	9	9	4	3	15	19	636	
55	-	1	-	-	-	-	-	-	-	-	1	
56	-	-	1	1	-	-	-	-	1	-	3	
57	17	8	10	10	5	3	1	4	2	3	70	
58	-	-	-	-	-	-	-	-	-	-	-	
59	-	-	1	-	-	-	-	-	-	-	1	
60	-	-	-	-	-	-	-	-	-	-	-	
61	266	100	102	74	101	67	87	84	245	26	1150	
62	1	-	-	-	-	-	-	-	-	-	1	
63	1	1	-	-	-	-	-	1	1	-	4	
64	-	-	-	-	-	-	-	-	-	-	-	
65	-	1	1	-	-	-	-	1	1	1	5	
70	-	1	-	-	-	-	-	-	-	-	1	
71	-	-	-	-	-	-	-	-	-	1	1	
72	-	-	-	-	-	-	-	-	-	-	-	
73	-	-	-	-	-	-	-	1	-	-	1	
74	-	-	-	-	-	-	-	-	-	-	-	
75	3	8	5	4	3	-	3	2	3	2	38	
76	-	-	-	-	-	-	-	-	-	-	-	
77	1	1	-	1	-	-	-	-	1	-	4	
78	-	-	-	-	-	-	-	-	-	-	-	
79	60	23	23	20	19	18	16	14	20	13	226	
80	-	-	-	-	-	-	-	-	-	-	-	
81	-	1	-	-	1	-	-	-	-	-	2	
82	-	-	-	-	-	-	-	-	-	-	-	
83	2	-	-	-	-	-	-	-	-	1	3	
84	5	1	-	3	-	-	-	-	-	1	10	

TABLEAU D-10 : POPULATION DU SEXE FEMININ DE 12 ANS ET PLUS SELON LA PROFESSION ET LE NOMBRE D'ENFANTS NES VIVANTS  
( REGION T/U/R, COMMUNES )

S/GROUPE PROFESSION	NOMERE D'ENFANTS NES VIVANTS										ND	TOTAL
	0	1	2	3	4	5	6	7	8 et+			
COMMUNE DE SIKASSO												
85	1	-	-	-	-	-	-	-	-	-	-	1
86	-	-	-	-	-	-	-	-	-	-	-	-
87	1	-	-	-	-	-	-	-	-	-	-	1
88	-	-	-	-	-	-	-	-	-	-	-	-
89	2	2	1	3	1	3	-	-	3	1	16	
90	-	-	-	-	-	-	-	-	-	-	-	-
91	-	-	-	-	-	-	-	-	-	-	-	-
92	-	-	-	-	-	-	-	-	-	-	-	-
93	-	-	-	-	-	-	-	-	-	-	-	-
94	4	-	4	2	1	1	2	2	1	-	17	
95	3	-	-	-	-	-	-	-	-	-	3	
96	-	-	-	-	-	-	-	-	-	-	-	
97	-	1	-	-	1	-	-	-	-	-	2	
98	2	-	-	-	-	-	-	-	-	-	2	
99	-	-	-	-	-	-	-	-	-	-	-	
01	-	-	-	-	-	-	-	-	-	-	-	
02	12	3	-	1	-	2	2	1	5	12	38	
03	36	3	8	4	4	5	1	2	11	59	133	
04	2724	85	23	4	6	4	5	1	5	30	2887	
05	2756	1482	1415	1154	1049	893	780	685	1921	613	12748	
06	-	-	1	-	1	1	-	-	1	-	4	
07	1	1	-	-	1	-	-	1	-	-	4	
09	473	63	51	21	31	21	15	16	52	63	806	
TOTAL	7410	2213	2028	1641	1552	1284	1172	1055	2896	976	22227	

TABLEAU D-10 : POPULATION DU SEXE FEMININ DE 12 ANS ET PLUS SELON LA PROFESSION ET LE NOMBRE D ENFANTS NES VIVANTS  
( REGION 1/U/R, COMMUNES )

S/GROUPE PROFESSION	NOMBRE D'ENFANTS NES VIVANTS										ND	TOTAL
	0	1	2	3	4	5	6	7	8 et+			
COMMUNE DE BOUGOINTI												
01	-	-	-	-	-	-	-	-	-	-	-	-
02	-	-	-	-	-	-	-	-	-	-	-	-
03	-	-	-	-	-	-	-	-	-	-	-	-
04	-	-	-	-	-	-	-	-	-	-	-	-
05	1	-	-	-	-	-	-	-	-	-	-	1
06	-	-	-	1	-	-	-	-	-	-	-	1
07	1	4	2	2	1	2	4	4	-	1	28	
08	-	-	-	-	-	-	-	-	-	-	-	-
09	-	-	-	-	-	-	-	-	-	-	-	-
11	1	-	1	2	2	2	-	-	-	1	9	
12	-	-	-	-	-	-	-	-	-	-	-	-
13	7	6	9	4	6	4	7	1	10	2	56	
14	-	-	-	1	-	-	-	-	1	-	2	
15	-	-	-	-	-	-	-	-	-	-	-	-
16	-	-	-	-	-	-	-	-	-	-	-	-
17	1	-	-	-	-	-	-	-	-	-	1	
18	-	-	-	-	-	-	-	-	-	-	-	-
19	1	1	-	-	-	-	-	-	-	-	2	
20	-	-	-	-	-	-	-	-	-	-	-	-
21	-	1	-	-	-	-	1	-	-	-	2	
30	-	-	-	-	-	-	-	-	-	-	-	-
31	-	-	-	-	1	1	2	1	2	-	7	
32	4	6	7	-	7	4	3	1	2	2	36	
33	1	3	3	1	1	-	-	-	-	-	9	
34	-	-	-	-	-	-	-	-	-	-	-	-
35	-	-	-	-	-	-	-	1	-	-	1	
36	-	-	-	-	-	-	-	-	-	-	-	-
37	-	-	-	-	-	-	-	-	-	-	-	-
38	-	-	-	-	-	-	1	-	-	-	1	
39	2	1	-	1	-	-	-	-	-	-	4	
40	-	-	-	-	-	-	-	-	-	-	-	-
41	-	-	-	-	-	-	1	1	1	-	3	
42	-	-	-	-	-	-	-	1	-	-	1	

TABLEAU D-10 : POPULATION DU SEXE FEMININ DE 12 ANS ET PLUS SELON LA PROFESSION ET LE NOMBRE D'ENFANTS NES VIVANTS  
( REGION T/U/R, COMMUNES )

S/GROUPE PROFESSION	NOMBRE D'ENFANTS NES VIVANTS										
	0	1	2	3	4	5	6	7	8 et+	ND	TOTAL
COMMUNE DE BOUGOUNI											
43	-	-	-	-	-	-	-	-	-	-	-
44	-	-	-	-	-	-	-	-	-	-	-
45	82	75	54	55	63	67	52	56	189	18	711
49	54	40	52	41	34	39	31	36	111	16	454
50	-	-	-	-	-	-	-	-	-	-	-
51	4	1	-	2	1	1	-	1	2	-	12
52	-	-	-	-	-	-	-	-	-	-	-
53	4	-	-	-	-	-	-	1	-	-	5
54	33	6	5	5	1	-	2	3	4	-	59
55	-	-	-	-	-	-	-	-	-	-	-
56	-	-	-	-	-	-	-	1	1	-	2
57	2	1	1	1	1	-	-	-	2	1	9
58	-	-	-	-	-	-	-	-	-	-	-
59	-	-	-	-	-	1	-	-	-	-	1
60	-	-	-	-	-	-	-	-	-	-	-
61	94	58	73	61	83	79	70	85	298	15	916
62	-	-	-	-	-	-	-	-	-	-	-
63	-	-	-	-	-	-	-	-	-	-	-
64	-	-	-	-	-	-	-	-	1	-	1
65	-	-	-	-	-	-	-	-	-	1	1
70	-	-	-	-	-	-	-	-	-	-	-
71	-	-	-	-	-	-	-	-	-	-	-
72	-	-	-	-	-	-	-	-	-	-	-
73	-	-	-	-	-	-	-	-	-	-	-
74	-	-	-	-	-	-	-	-	-	-	-
75	1	-	-	-	1	4	1	1	2	-	10
76	-	-	-	-	-	-	-	-	-	-	-
77	-	-	-	-	-	1	-	-	1	2	4
78	-	-	-	-	-	-	-	-	-	-	-
79	6	5	5	2	5	2	4	4	5	3	41
80	-	-	-	-	-	-	-	-	-	-	-
81	-	-	-	-	-	-	-	-	-	-	-
82	-	-	-	-	-	-	-	-	-	-	-
83	-	-	-	-	-	-	-	-	2	-	2
84	-	-	-	1	-	-	-	-	-	-	1



TABLEAU D-10 : POPULATION DU SEXE FEMININ DE 12 ANS ET PLUS SELON LA PROFESSION ET LE NOMBRE D'ENFANTS NES VIVANTS  
( REGION T/U/R, COMMUNES )

S/GROUPE PROFESSION	NOMBRE D'ENFANTS NES VIVANTS										ND	TOTAL
	0	1	2	3	4	5	6	7	8 et+			
COMMUNE DE BOUGOUNI												
85	-	-	-	1	-	-	-	-	-	-	-	1
86	-	-	-	-	-	-	-	-	-	-	-	-
87	-	-	-	-	-	-	-	-	-	-	-	-
88	-	-	-	-	-	-	-	-	-	-	-	-
89	5	3	4	-	4	2	1	1	-	-	-	27
90	-	-	-	-	-	-	-	-	-	-	-	-
91	-	-	-	-	-	-	-	-	-	-	-	-
92	-	-	-	-	-	-	-	-	-	-	-	-
93	-	-	-	-	-	-	-	-	-	-	-	-
94	-	-	1	-	1	1	1	-	5	1	-	8
95	-	-	-	-	-	-	-	-	-	-	-	-
96	-	-	-	-	-	-	-	-	-	-	-	-
97	-	-	-	-	-	-	-	-	-	-	-	-
98	-	-	-	-	-	-	-	-	-	-	-	-
99	-	-	-	-	-	-	-	-	-	-	-	-
X1	-	-	-	-	-	-	-	-	-	-	-	-
X2	4	-	-	1	1	-	-	1	1	5	-	14
X3	5	1	-	-	-	1	2	-	5	2	-	14
X4	691	29	6	-	1	-	1	-	1	1	-	730
X5	869	389	351	267	256	256	210	193	59	120	-	3508
X6	-	-	-	-	-	-	1	1	-	1	-	3
X7	-	-	-	-	-	-	-	-	1	-	-	1
X9	189	31	29	18	19	17	16	10	45	29	-	404
TOTAL	2062	661	603	467	489	484	411	404	1301	221	-	7103

TABLEAU D-1) : POPULATION DU SEXE FEMININ DE 12 ANS ET PLUS SELON LA PROFESSION ET LE NOMBRE D'ENFANTS NES VIVANTS  
( REGION T/U/R, COMMUNES )

S/GROUPE PROFESSION	NOMBRE D'ENFANTS NES VIVANTS										TOTAL	
	0	1	2	3	4	5	6	7	8 et+	ND		
COMMUNE DE KOUTIALA												
01	-	-	-	-	-	-	-	-	-	-	-	-
02	1	-	-	-	-	-	-	-	-	-	-	1
03	1	-	1	-	1	-	-	-	-	-	-	3
04	-	-	-	-	-	-	-	-	-	-	-	-
05	-	-	1	-	-	-	-	-	-	-	-	1
06	2	2	1	-	-	1	-	1	-	-	-	7
07	8	3	8	3	5	6	3	3	10	3	-	52
08	-	-	-	-	-	-	-	-	-	-	-	-
09	-	-	-	-	-	-	-	-	-	-	-	-
11	3	-	3	-	1	1	-	-	-	-	-	8
12	1	-	-	-	-	-	-	-	1	-	-	2
13	12	12	8	6	8	7	5	7	8	6	-	79
14	-	-	-	-	-	-	-	-	1	-	-	1
15	-	-	-	-	-	-	-	-	-	-	-	-
16	-	-	-	-	-	-	-	-	-	-	-	-
17	-	2	-	-	-	2	-	-	1	1	-	6
18	-	-	-	-	-	-	-	-	-	-	-	-
19	1	-	-	-	-	-	-	2	1	1	-	5
20	-	-	-	-	-	-	-	-	-	-	-	-
21	-	1	-	2	-	-	-	-	-	-	-	3
30	-	-	-	-	-	-	-	-	-	-	-	-
31	1	2	1	1	2	1	1	2	2	1	-	14
32	13	10	9	9	7	2	3	2	2	7	-	64
33	1	2	4	1	1	2	3	1	1	-	-	16
34	-	-	-	-	-	-	-	-	-	-	-	-
35	-	1	1	-	1	-	1	-	-	-	-	4
36	-	-	-	-	-	-	-	-	-	1	-	1
37	-	-	1	-	2	-	1	-	1	-	-	5
38	-	-	-	-	-	-	1	-	-	-	-	1
39	1	-	-	-	-	-	-	-	-	-	-	1
40	-	-	-	-	-	-	-	-	-	-	-	-
41	1	-	1	-	-	-	-	-	1	-	-	3
42	-	-	-	-	-	-	-	-	-	1	-	1

TABLEAU D-10 : POPULATION DU SEXE FEMININ DE 12 ANS ET PLUS SELON LA PROFESSION ET LE NOMBRE D ENFANTS NES VIVANTS  
( REGION /U/R, COMMUNES )

S/GR TYPE PROFESSION	NOMBRE D'ENFANTS NES VIVANTS										ND	TOTAL
	0	1	2	3	4	5	6	7	8 et +			
COMMUNE DE KOUTIALA												
43	-	-	-	-	-	-	-	-	-	-	-	-
44	-	-	-	-	-	-	1	-	-	-	-	1
45	75	49	48	57	46	49	57	52	156	15	604	
49	18	31	27	19	12	10	10	16	40	5	188	
50	-	-	-	-	-	-	-	-	-	-	-	
51	2	-	-	4	1	1	-	1	2	2	13	
52	-	-	-	-	-	-	-	-	-	-	-	
53	-	-	-	-	-	-	-	-	-	-	-	
54	222	25	24	8	12	2	3	-	4	9	309	
55	-	-	-	-	-	-	-	-	1	-	1	
56	-	-	-	-	-	-	-	-	-	-	-	
57	6	5	1	4	2	1	-	1	4	1	25	
58	-	-	1	-	-	-	-	-	-	-	1	
59	1	-	-	-	-	-	-	-	-	1	2	
60	-	-	-	-	-	-	-	-	-	-	-	
61	31	6	5	5	6	8	7	1	25	4	99	
62	-	-	-	-	-	-	-	-	-	-	-	
63	-	-	-	-	-	-	-	-	-	-	-	
64	-	-	-	-	-	-	-	-	-	-	-	
65	1	4	-	-	1	-	-	-	1	-	7	
70	-	-	-	-	-	-	-	-	-	-	-	
71	-	-	-	-	-	-	-	-	-	-	-	
72	-	-	-	-	-	-	-	-	-	-	-	
73	-	-	-	-	-	-	-	-	-	-	-	
74	-	-	-	-	-	-	-	-	-	-	-	
75	3	5	1	2	3	4	1	1	5	-	25	
76	-	-	-	-	-	-	-	-	-	-	-	
77	1	1	-	-	-	-	-	1	-	-	3	
78	-	-	-	-	-	-	-	-	-	-	-	
79	11	4	5	3	3	5	3	3	4	-	41	
80	-	-	-	-	1	-	-	-	-	-	1	
81	-	-	-	-	-	-	-	-	-	-	-	
82	-	-	-	-	-	-	-	-	-	-	-	
83	2	-	1	1	-	-	-	-	-	-	4	
84	5	-	-	-	-	-	1	-	-	-	6	

TABLEAU D-10 : POPULATION DU SEXE FEMININ DE 12 ANS ET PLUS SELON LA PROFESSION ET LE NOMBRE D'ENFANTS NES VIVANTS  
( REGION T/U/R, COMMUNES )

S/GROUPE PROFESSION	NOMBRE D'ENFANTS NES VIVANTS										ND	TOTAL
	0	1	2	3	4	5	6	7	8 et+			
COMMUNE DE KOUTIALA												
85	-	-	-	-	-	-	-	-	-	-	-	-
86	-	-	-	-	-	1	-	-	-	-	-	1
87	2	-	-	1	-	-	-	-	-	1	-	4
88	-	-	-	-	-	-	-	-	-	-	-	-
89	-	-	1	-	-	-	-	-	-	-	-	1
90	-	-	-	-	-	-	-	-	-	-	-	-
91	-	-	-	-	-	-	-	-	-	-	-	-
92	-	-	-	-	-	-	-	-	-	-	-	-
93	-	-	-	-	-	-	-	-	-	-	-	-
94	1	1	1	1	-	-	-	-	-	2	-	6
95	-	-	1	-	-	-	-	-	-	-	-	1
96	-	-	-	-	-	-	-	-	-	-	-	-
97	-	-	-	-	-	-	-	-	-	-	-	-
98	-	-	-	-	-	-	-	-	-	-	1	1
99	-	-	-	-	-	-	-	-	-	-	-	-
X1	-	-	-	-	-	-	-	-	-	-	-	-
X2	2	-	2	1	1	2	-	4	4	4	3	19
X3	29	2	2	5	4	2	2	-	8	19	19	73
X4	1340	25	12	4	4	4	1	1	4	16	16	1411
X5	2273	1137	1177	969	852	810	655	556	1546	439	1	10414
X6	-	-	-	1	-	-	-	-	2	1	-	4
X7	-	-	-	-	-	-	-	-	-	-	-	-
X8	532	71	45	33	20	28	25	12	58	89	89	913
TOTAL	4603	1401	1393	1140	996	949	784	667	1897	626	626	14456

TABLEAU D-1. : POPULATION RESIDENTE FEMININE DE 12 ANS ET + SELON LE NOMBRE D'ENFANTS NES VIVANTS ET LA SITUATION MATRIMONIALE  
( REGIONS T/U/R, COMMUNES )

: NOMBRE DE MARIAGES CONTRACTES :	: NOMBRE D'ENFANTS SURVIVANTS :										: ND :	: TOTAL :
	: 0 :	: 1 :	: 2 :	: 3 :	: 4 :	: 5 :	: 6 :	: 7 :	: 8 et+ :	: ND :		
REGION DE SIKASSO												
CEL.	74426	1987	610	218	117	76	60	46	136	466	78142	
MA1	18175	28811	28499	25001	23790	21726	19393	17100	48321	6915	237731	
MA2	2153	3851	4455	4231	4337	4117	3778	3450	8949	1869	41190	
MA3	285	405	414	462	339	382	300	246	731	316	3884	
MA4 et +	90	110	94	81	82	95	60	61	133	92	903	
VEU.	910	1659	1896	2139	2725	2878	3024	3017	9295	3346	30890	
DIV.	137	177	173	133	101	75	54	49	113	122	1134	
ND	984	117	77	90	88	83	71	62	307	2132	4011	
TOTAL	97160	37117	36218	32355	31579	29432	26740	24031	67995	15258	397885	
REGION DE SIKASSO-URBAIN												
CEL.	15128	1125	399	126	53	26	14	6	24	185	17086	
MA1	2199	3649	4016	3442	3148	2859	2509	2194	6293	1093	31402	
MA2	270	470	536	496	526	461	402	385	1129	215	4890	
MA3	45	48	56	62	39	43	41	30	87	24	475	
MA4 et +	6	8	19	7	7	16	4	7	17	12	103	
VEU.	118	278	289	282	349	324	339	325	1131	462	3897	
DIV.	42	74	79	60	48	41	12	22	45	38	462	
ND	171	36	25	24	32	17	17	11	65	321	719	
TOTAL	17979	5688	5419	4499	4202	3787	3338	2980	8792	2350	59034	
REGION DE SIKASSO-RURAL												
CEL.	59298	862	211	92	64	50	46	40	112	281	61056	
MA1	15976	25162	24483	21559	20642	18867	16884	14906	42023	5822	206329	
MA2	1883	3381	3919	3735	3811	3656	3376	3065	7820	1654	36300	
MA3	240	357	358	400	300	339	259	216	643	292	3409	
MA4 et +	84	102	75	74	75	79	56	54	121	80	800	
VEU.	792	1381	1607	1857	2376	2554	2685	2692	8165	2884	26993	
DIV.	95	103	94	73	53	34	42	27	67	84	672	
ND	813	81	52	66	56	66	54	51	242	1811	3292	
TOTAL	79181	31429	30799	27856	27377	25645	23402	21051	59203	12908	338851	
COMMUNE DE SIKASSO												
CEL.	6462	492	191	39	18	9	6	3	5	83	7309	
MA1	804	1447	1518	1352	1201	1015	929	826	2163	499	11759	
MA2	70	121	158	119	144	114	106	99	291	64	1286	
MA3	5	11	15	10	10	6	6	4	15	4	86	
MA4 et +	-	2	5	1	3	6	6	2	1	1	22	
VEU.	35	100	110	94	135	112	114	109	379	169	1357	
DIV.	12	26	21	16	22	14	3	7	13	20	154	
ND	22	14	10	10	19	8	7	5	23	136	254	
TOTAL	7410	2213	2028	1641	1552	1284	1172	1055	2895	976	22227	

TABLEAU D-11 : POPULATION RESIDENTE FEMININE DE 12 ANS ET + SELON LE NOMBRE D'ENFANTS NES VIVANTS ET LA SITUATION MATRIMONIALE  
( REGIONS T/U/R, COMMUNES )

	NOMBRE D'ENFANTS SURVIVANTS											TOTAL
	0	1	2	3	4	5	6	7	8 et +	ND		
COMMUNE DE BOUGOUNI												
CEL.	1817	177	54	20	12	6	1	2	4	10	2103	
MA1	167	341	391	307	322	324	274	267	839	114	3346	
MA2	23	74	85	73	96	82	63	82	236	32	846	
MA3	7	8	9	9	9	13	11	6	19	2	93	
MA4 et +	3	1	4	1	1	5	1	-	6	3	25	
VEU.	23	43	40	41	35	42	58	45	183	24	534	
DIV.	11	13	18	14	9	8	2	2	11	6	94	
ND	11	4	2	2	5	4	1	-	3	30	62	
TOTAL	2062	661	603	467	489	484	411	404	1301	221	7103	
COMMUNE DE KOUTIALA												
CEL.	3773	292	104	49	11	7	6	1	9	78	4330	
MA1	624	911	1055	870	792	753	619	512	1417	232	7785	
MA2	99	123	132	133	113	106	95	86	241	65	1193	
MA3	13	7	13	11	7	10	6	7	22	7	103	
MA4 et +	1	1	3	3	-	2	1	2	3	2	18	
VEU.	20	42	63	47	59	57	51	53	188	159	739	
DIV.	12	19	19	22	8	11	3	5	8	8	115	
ND	61	6	4	5	6	3	3	1	9	75	173	
TOTAL	4603	1401	1393	1140	996	949	784	667	1897	626	14456	

TABLEAU D-12 : NAISSANCES ET DECES DES 12 DERNIERS MOIS SUIVANT LE SEXE  
( REGIONES T/U/R, COMMUNES )

NAISSANCES ET DECES	SEXE		
	MASCULIN	FEMININ	ENSEMBLE
REGION DE SIKASSO			
NAISSANCES	35657	34465	70122
DECES	8763	7828	16591
REGION DE SIKASSO-URBAIN			
NAISSANCES	4981	4618	9599
DECES	988	838	1826
REGION DE SIKASSO-RURAL			
NAISSANCES	30676	29847	60523
DECES	7775	6990	14765
CERCLE DE SIKASSO			
NAISSANCES	9982	9559	19541
DECES	2204	1939	4143
COMMUNE DE SIKASSO			
NAISSANCES	1836	1696	3532
DECES	297	251	548
CERCLE DE BOUGOUNI			
NAISSANCES	5778	5621	11399
DECES	1572	1464	3036
COMMUNE DE BOUGOUNI			
NAISSANCES	523	474	997
DECES	101	92	193
CERCLE DE KADIOLO			
NAISSANCES	2698	2583	5281
DECES	637	567	1204
CERCLE DE KOLONDIÉBA			
NAISSANCES	2441	2476	4917
DECES	820	718	1538

TABLEAU D-12 : NAISSANCES ET DECES DES 12 DERNIERS MOIS SUIVANT LE SEXE  
( REGIONS T/U/R, COMMUNES )

NAISSANCES ET DECES	SEXE		
	MASCULIN	FEMININ	ENSEMBLE
CERCLE DE KOUTIALA			
NAISSANCES	8163	7765	15928
DECES	1975	1771	3746
COMMUNE DE KOUTIALA			
NAISSANCES	1391	1236	2627
DECES	255	223	478
CERCLE DE YANFOLILA			
NAISSANCES	3394	3362	6756
DECES	889	768	1657
CERCLE DE YOROSSO			
NAISSANCES	3201	3099	6300
DECES	666	601	1267



TABLEAU D-13: NAISSANCES DES 12 DERNIERS MOIS SELON LE SEXE ET L'AGE  
DE LA MERE A L'ACCOUCHEMENT  
( REGIONS T/U/R, COMMUNES )

SEXE DE L'ENFANT	AGE DE LA MERE A L'ACCOUCHEMENT										ND	TOTAL
	12-14	15-19	20-24	25-29	30-34	35-39	40-44	45-49	50 et+			
REGION ( SIKASSO												
MASCULIN	134	6021	8963	8103	5717	3700	1479	463	81	996	35657	
FEMININ	115	6064	8521	7939	5363	3634	1488	404	79	858	34465	
ENSEMBLE	249	12085	17484	16042	11080	7334	2967	867	160	1854	70122	
REGION ( SIKASSO-URBAIN												
MASCULIN	15	736	1272	1229	794	514	181	54	6	180	4981	
FEMININ	8	714	1171	1115	756	450	190	46	8	160	4618	
ENSEMBLE	23	1450	2443	2344	1550	964	371	100	14	340	9599	
REGION ( SIKASSO-RURAL												
MASCULIN	119	5285	7691	6874	4923	3186	1298	409	75	816	30676	
FEMININ	107	5350	7350	6824	4607	3184	1298	358	71	698	29847	
ENSEMBLE	226	10635	15041	13698	9530	6370	2596	767	146	1514	60523	
COMMUNE ( SIKASSO												
MASCULIN	5	235	484	466	302	197	63	17	3	64	1836	
FEMININ	2	256	459	399	276	174	62	10	5	53	1696	
ENSEMBLE	7	491	943	865	578	371	125	27	8	117	3532	
COMMUNE ( BOUGOUNI												
MASCULIN	3	72	140	108	93	54	21	6	1	25	523	
FEMININ	1	73	109	100	82	55	25	5	1	23	474	
ENSEMBLE	4	145	249	208	175	109	46	11	2	48	997	
COMMUNE ( KOUTIALA												
MASCULIN	6	206	345	378	226	119	47	14	1	49	1391	
FEMININ	2	184	304	338	205	110	48	12	1	32	1236	
ENSEMBLE	8	390	649	716	431	229	95	26	2	81	2627	

TABLEAU D-14 : DECES DES DOUZE DERNIERS MOIS SUIVANT LE SEXE ET L'AGE  
( REGIONS T/U/R, COMMUNES )

AGE	SEXE		ENSEMBLE
	MASCULIN	FEMININ	
REGION DE SIKASSO			
00-04	5382	4669	10051
05-09	415	371	786
10-14	161	126	287
15-19	177	183	360
20-24	177	167	344
25-29	163	193	356
30-34	162	155	317
35-39	120	153	273
40-44	144	157	301
45-49	124	122	246
50-54	154	153	307
55-59	181	133	314
60-64	295	201	496
65-69	224	185	409
70-74	244	243	487
75-78	185	129	314
80 et +	338	371	709
ND	117	117	234
TOTAL	8763	7828	16591
REGION DE SIKASSO-URBAIN			
00-04	585	480	1065
05-09	60	58	118
10-14	17	13	30
15-19	29	19	48
20-24	23	20	43
25-29	17	9	26
30-34	20	18	38
35-39	11	18	29
40-44	11	11	22
45-49	17	15	32
50-54	21	17	38
55-59	21	16	37
60-64	31	16	47
65-69	21	18	39
70-74	30	18	48
75-78	13	26	39
80 et +	37	49	86
ND	24	17	41
TOTAL	988	838	1826

TABLEAU D-14 : DECES DES DOUZE DERNIERS MOIS SUIVANT LE SEXE ET L'AGE  
( REGIONS T/U/R, COMMUNES )

AGE	SEXE		ENSEMBLE
	MASCULIN	FEMININ	
REGION DE SIKASSO-RURAL			
00-04	4797	4189	8986
05-09	355	313	668
10-14	144	113	257
15-19	148	164	312
20-24	154	147	301
25-29	146	184	330
30-34	142	137	279
35-39	109	135	244
40-44	133	146	279
45-49	107	107	214
50-54	133	136	269
55-59	160	117	277
60-64	264	185	449
65-69	203	167	370
70-74	214	225	439
75-78	172	103	275
80 et +	301	322	623
ND	93	100	193
TOTAL	7775	6990	14765
COMMUNE DE SIKASSO			
00-04	165	118	283
05-09	15	21	36
10-14	4	3	7
15-19	10	5	15
20-24	4	9	13
25-29	9	3	12
30-34	7	6	13
35-39	3	3	6
40-44	6	1	7
45-49	5	4	9
50-54	9	7	16
55-59	7	5	12
60-64	8	5	13
65-69	4	6	10
70-74	12	9	21
75-78	6	14	20
80 et +	13	24	37
ND	10	8	18
TOTAL	297	251	548

TABLEAU D-14 : DECES DES DOUZE DERNIERS MOIS SUIVANT LE SEXE ET L'AGE  
( REGIONS T/U/R, COMMUNES )

AGE	SEXE		ENSEMBLE
	MASCULIN	FEMININ	
COMMUNE DE BOUGOUNI			
00-04	49	35	84
05-09	5	8	13
10-14	4	2	6
15-19	1	4	5
20-24	5	1	6
25-29	1	-	1
30-34	2	2	4
35-39	1	3	4
40-44	1	2	3
45-49	5	1	6
50-54	3	5	8
55-59	4	2	6
60-64	3	2	5
65-69	6	5	11
70-74	4	4	8
75-78	3	2	5
80 et +	4	12	16
ND	-	2	2
TOTAL	101	92	193
COMMUNE DE KOUTIALA			
00-04	165	151	316
05-09	12	13	25
10-14	3	4	7
15-19	7	2	9
20-24	6	7	13
25-29	5	2	7
30-34	4	3	7
35-39	3	7	10
40-44	2	4	6
45-49	6	2	8
50-54	1	2	3
55-59	6	-	6
60-64	9	4	13
65-69	6	3	9
70-74	6	1	7
75-78	2	5	7
80 et +	4	8	12
ND	8	5	13
TOTAL	255	223	478

TABLEAU D-15 : DECES DE MOINS D'UN AN SUIVANT LE SEXE ET L'AGE ( REGIONS T/U/R, COMMUNES )

AGE	SEXE		
	MASCULIN	FEMININ	ENSEMBLE
REGION DE SIKASSO			
00	1488	1035	2523
01	256	183	439
02	163	139	302
03	160	139	299
04	119	91	210
05	90	76	166
06	134	107	241
07	84	64	148
08	103	100	203
09	79	57	136
10	59	56	115
11	42	43	85
ND	196	186	382
TOTAL	2973	2276	5249
REGION DE SIKASSO-URBAIN			
00	122	93	215
01	18	15	33
02	16	12	28
03	15	14	29
04	18	12	30
05	16	6	22
06	9	9	18
07	7	7	14
08	18	12	30
09	8	5	13
10	8	6	14
11	6	4	10
ND	10	16	26
TOTAL	271	211	482
REGION DE SIKASSO-RURAL			
00	1366	942	2308
01	238	168	406
02	147	127	274
03	145	125	270
04	101	79	180
05	74	70	144
06	125	98	223
07	77	57	134
08	85	88	173
09	71	52	123
10	51	50	101
11	36	39	75
ND	186	170	356
TOTAL	2702	2065	4767

TABLEAU D-15 : DECES DE MOINS D'UN AN SUIVANT LE SEXE ET L'AGE ( REGIONS T/U/R, COMMUNES )

AGE	SEXE		
	MASCULIN	FEMININ	ENSEMBLE
COMMUNE DE SIKASSO			
00	33	27	60
01	5	1	6
02	3	1	4
03	2	4	6
04	2	5	7
05	4	-	4
06	-	4	4
07	2	2	4
08	5	2	7
09	2	-	2
10	3	5	8
11	2	2	4
ND	5	6	11
TOTAL	68	59	127
COMMUNE DE BOUGOUNI			
00	10	10	20
01	3	1	4
02	3	1	4
03	1	1	2
04	3	1	4
05	1	-	1
06	1	-	1
07	1	-	1
08	-	1	1
09	1	-	1
10	-	-	-
11	-	-	-
ND	1	-	1
TOTAL	25	15	40
COMMUNE DE KOUTIALA			
00	36	31	67
01	5	8	13
02	4	2	6
03	9	2	11
04	5	2	7
05	2	1	3
06	4	1	5
07	2	1	3
08	6	7	13
09	2	3	5
10	3	1	4
11	1	2	3
ND	2	5	7
TOTAL	81	66	147

TABLEAU S-1 : POPULATION RESIDENTE SELON LA NATIONALITE, LES GRANDS GROUPES D'AGE ET LE SEXE  
( REGIONS T/U/R, COMMUNES )

NATIONALITE	MASCULIN				FEMININ				ENSEMBLE						
	<15ans:	15-54 :	55 et+:	ND	TOTAL	<15ans:	15-54 :	55 et+:	ND	TOTAL	<15ans:	15-54 :	55 et+:	ND	TOTAL
REGION DE SIKASSO															
ALI	326913	251574	55068	873	634428	318487	299085	51474	1496	670542	645400	550659	106542	2369	1304970
SENEGAL	131	308	79	8	526	127	382	73	5	587	258	690	152	13	1113
C.I.	199	171	40	2	412	166	399	84	5	654	365	570	124	7	1066
MALI	333	495	124	3	955	310	826	133	2	1271	643	1321	257	5	2226
IGER	22	18	7	-	47	16	16	2	-	34	38	34	9	-	81
MURIT.	30	78	13	-	121	20	28	3	-	51	50	106	16	-	172
GERIE	-	4	-	-	4	1	3	1	-	5	1	7	1	-	9
SENEGAL	20	38	4	1	63	13	34	4	2	53	33	72	8	3	116
HANA	12	33	5	-	50	15	115	6	-	136	27	148	11	-	186
UT. AFR	25	49	1	-	75	26	51	1	-	78	51	100	2	-	153
RANCE	3	20	8	2	33	6	15	8	1	30	9	35	16	3	63
S.A.	5	9	-	-	14	3	11	2	-	16	8	20	2	-	30
INE	2	19	-	32	53	1	7	-	-	8	3	26	-	32	61
R.S.S	-	70	1	-	71	-	57	1	-	58	-	127	2	-	129
IT. M.	5	30	6	-	41	7	24	2	-	33	12	54	8	-	74
D)	92	41	10	64	207	62	35	13	44	154	154	76	23	108	361
TOTAL	527792	252957	55366	985	637100	319260	301088	51807	1555	673710	647052	554045	107173	2540	1310810
REGION DE SIKASSO-URBAIN															
ALI	46380	43984	6223	443	97030	45262	44952	6076	442	96732	91642	88936	12299	885	193762
SENEGAL	29	102	16	4	151	32	68	14	1	115	61	170	30	5	266
C.I.	32	41	10	-	83	17	41	7	2	67	49	82	17	2	150
MALI	61	110	27	2	200	61	121	21	2	205	122	231	48	4	405
IGER	17	15	4	-	36	10	10	1	-	21	27	25	5	-	57
MURIT.	4	19	1	-	24	3	6	3	-	12	7	25	4	-	36
GERIE	-	-	-	-	-	-	1	-	-	1	-	1	-	-	1
SENEGAL	19	27	4	1	51	12	27	1	1	41	31	54	5	2	92
HANA	11	25	2	-	38	12	101	4	-	117	23	126	6	-	155
UT. AFR	18	37	-	-	55	19	44	-	-	63	37	81	-	-	118
RANCE	2	15	6	1	24	5	12	6	-	23	7	27	12	1	47
S.A.	3	6	-	-	9	2	7	2	-	11	5	13	2	-	20
INE	2	19	-	32	53	1	7	-	-	8	3	26	-	32	61
R.S.S	-	-	-	-	-	-	-	-	-	-	-	-	-	-	-
IT. M.	5	23	5	-	33	7	16	1	-	24	12	39	6	-	57
D)	17	13	-	25	55	11	11	1	25	48	28	24	1	50	103
TOTAL	46600	44436	6298	508	97842	45454	45424	6137	473	97488	92054	89860	12435	981	195330

TABLEAU S-1 : POPULATION RESIDENTE SELON LA NATIONALITE, LES GRANDS GROUPES D'AGE ET LE SEXE  
( REGIONS T/U/R, COMMUNES )

: NATIONAL :	: MASCULIN :				: FEMININ :				: ENSEMBLE :						
	<15ans:	15-54 :	55 et+:	ND :	TOTAL :	<15ans:	15-54 :	55 et+:	ND :	TOTAL :	<15ans:	15-54 :	55 et+:	ND :	TOTAL :
REGION DE SIKASSO-RURAL															
MALI	280533	207590	48845	430	537398	273225	254133	45398	1054	573810	553758	461723	94243	1484	1111208
GUINEE	102	206	63	4	375	95	314	59	4	472	197	520	122	8	847
R.C.I.	167	130	30	2	329	149	358	77	3	587	316	488	107	5	916
BURKINA	272	385	97	1	755	249	705	112	-	1066	521	1090	209	1	1821
NIGER	5	3	3	-	11	6	6	1	-	13	11	9	4	-	24
MAURIT.	26	59	12	-	97	17	22	-	-	39	43	81	12	-	136
ALGERIE	-	4	-	-	4	1	2	1	-	4	1	6	1	-	8
SENEGAL	1	11	-	-	12	1	7	3	1	12	2	18	3	1	24
GHANA	1	8	3	-	12	3	14	2	-	19	4	22	5	-	31
AUT. AFR	7	12	1	-	20	7	7	1	-	15	14	19	2	-	35
FRANCE	1	5	2	1	9	1	3	2	1	7	2	8	4	2	16
U.S.A.	2	3	-	-	5	1	4	-	-	5	3	7	-	-	10
CHINE	-	-	-	-	-	-	-	-	-	-	-	-	-	-	-
U.R.S.S	-	70	1	-	71	-	57	1	-	58	-	127	2	-	129
AUT. M.	-	7	1	-	8	-	8	1	-	9	-	15	2	-	17
ND	75	28	10	39	152	51	24	12	19	106	126	52	22	58	258
TOTAL	281192	208521	49068	477	539258	273806	255664	45670	1082	576222	554998	464185	94738	1559	1115480
COMMUNE DE SIKASSO															
MALI	17327	17298	2045	204	36874	17071	17103	2020	207	36401	34398	34401	4065	411	73275
GUINEE	12	31	2	-	45	4	21	1	-	26	16	52	3	-	71
R.C.I.	12	14	1	-	27	8	11	1	1	21	20	25	2	1	48
BURKINA	15	33	13	-	61	18	40	6	-	64	33	73	19	-	125
NIGER	6	9	1	-	16	-	4	-	-	4	6	13	1	-	20
MAURIT.	1	2	1	-	4	1	-	-	-	1	2	2	1	-	5
ALGERIE	-	-	-	-	-	-	-	-	-	-	-	-	-	-	-
SENEGAL	7	8	1	1	17	2	10	-	-	12	9	18	1	1	29
GHANA	4	11	1	-	16	4	33	3	-	40	8	44	4	-	56
AUT. AFR	11	18	-	-	29	9	18	-	-	27	20	36	-	-	56
FRANCE	-	4	3	1	8	4	6	6	-	16	4	10	9	1	24
U.S.A.	3	5	-	-	8	2	4	-	-	6	5	9	-	-	14
CHINE	-	15	-	-	15	-	4	-	-	4	-	19	-	-	19
U.R.S.S	-	-	-	-	-	-	-	-	-	-	-	-	-	-	-
AUT. M.	3	16	4	-	23	6	10	-	-	16	9	26	4	-	39
ND	13	9	-	15	37	9	9	1	22	41	22	18	1	37	78
TOTAL	17414	17473	2072	221	37180	17138	17273	2038	230	36679	34552	34746	4110	451	73859



TABLEAU S-1 : POPULATION RESIDENTE SELON LA NATIONALITE, LES GRANDS GROUPES D'AGE ET LE SEXE  
( REGIONS T/U/R, COMMUNES )

NATIONALITE	MASCULIN				FEMININ				ENSEMBLE						
	<15ans	15-54	55 et+	ND	TOTAL	<15ans	15-54	55 et+	ND	TOTAL	<15ans	15-54	55 et+	ND	TOTAL
COMMUNE DE BOUGOUMI															
ALI	5274	4746	866	37	10923	5063	5161	960	42	11226	10337	9907	1826	79	22149
GINEE	5	35	10	1	51	14	28	10	-	52	19	63	20	1	103
C.I.	4	3	1	-	8	3	4	-	1	8	7	7	1	1	16
URKINA	4	8	2	-	14	-	4	2	-	6	4	12	4	-	20
GER	10	5	3	-	18	7	1	1	-	9	17	6	4	-	27
MURIT.	1	2	-	-	3	1	4	1	-	6	2	6	1	-	9
GERIE	-	-	-	-	-	-	1	-	-	1	-	1	-	-	1
NEGAL	3	1	1	-	5	4	2	-	1	7	7	3	1	1	12
HANA	-	1	-	-	1	2	12	-	-	14	2	13	-	-	15
JT. AFR	1	-	-	-	1	2	2	-	-	4	3	2	-	-	5
RANCE	-	-	-	-	-	-	-	-	-	-	-	-	-	-	-
S.A.	-	-	-	-	-	-	1	-	-	1	-	1	-	-	1
HINE	-	-	-	-	-	-	-	-	-	-	-	-	-	-	-
R.S.S	-	-	-	-	-	-	-	-	-	-	-	-	-	-	-
JT. M.	-	2	1	-	3	-	-	-	-	-	-	2	1	-	3
TOTAL	3	2	-	5	10	2	1	-	-	3	5	5	-	5	13
TOTAL	5305	4805	884	43	11037	5098	5221	974	44	11337	10403	10026	1858	87	22374
COMMUNE DE KOUTIALA															
ALI	11353	11601	1344	114	24412	11264	11504	1058	53	23879	22617	23105	2402	167	48291
GINEE	3	20	1	1	25	4	6	-	-	10	7	26	1	1	35
C.I.	5	6	-	-	11	1	9	-	-	10	6	15	-	-	21
URKINA	25	39	6	-	70	14	40	7	-	61	39	79	13	-	131
GER	1	1	-	-	2	2	4	-	-	6	3	5	-	-	8
MURIT.	-	3	-	-	3	-	2	1	-	3	-	5	1	-	6
GERIE	-	-	-	-	-	-	-	-	-	-	-	-	-	-	-
NEGAL	-	13	1	-	14	1	10	-	-	11	1	23	1	-	25
HANA	3	9	1	-	13	4	37	1	-	42	7	46	2	-	55
JT. AFR	6	14	-	-	20	6	18	-	-	24	12	32	-	-	44
RANCE	2	8	3	-	13	1	5	-	-	6	3	13	3	-	19
S.A.	-	-	-	-	-	-	2	2	-	4	-	2	2	-	4
HINE	2	4	-	32	38	1	3	-	-	4	3	7	-	32	42
R.S.S	-	-	-	-	-	-	-	-	-	-	-	-	-	-	-
JT. M.	2	5	-	-	7	1	6	1	-	8	3	11	1	-	15
TOTAL	-	1	-	-	1	-	1	-	-	1	-	2	-	-	2
TOTAL	11402	11724	1356	147	24629	11299	11647	1070	53	24069	22701	23371	2426	200	48698

TABLEAU S-2 : POPULATION RESIDENTE SUIVANT LE SEXE, L'AGE ET LE HANDICAP  
( REGIONS, CERCLES, COMMUNES )

AGE ET SEXE	HANDICAP									
	CECITE	LEPRE	TRYPANO	TUBERCUL.	FOLIE	ONCHO	SOURD MUET	INFIRME	AUTRES	TOTAL
							SOURD, MUET	DE MEMBRE		
REGION DE SIKASSO										
*** MASCULIN ***										
00-04 ans	38	65	2	4	4	10	41	149	307	620
05-09	42	71	4	15	18	23	171	289	488	1121
10-14	96	61	6	13	31	22	150	269	456	1104
15-19	60	51	7	7	38	28	123	177	367	858
20-24	60	49	9	8	78	30	85	149	331	799
25-29	62	71	12	11	106	33	89	128	365	877
30-34	104	74	16	10	143	86	85	107	382	1007
35-39	125	115	11	13	106	125	89	110	457	1151
40-44	180	152	12	21	94	174	91	111	514	1349
45-49	235	212	20	23	101	216	82	125	525	1539
50-54	337	255	22	41	82	241	73	118	623	1792
55-59	392	229	38	27	81	272	61	127	634	1861
60-64	497	208	25	37	52	332	63	155	772	2141
65-69	459	167	28	36	39	262	57	118	598	1764
70-74	395	99	14	29	24	182	56	82	463	1344
75-79	261	51	5	18	15	121	47	51	258	827
80 A et+	374	58	17	21	11	157	57	69	388	1152
ND	4	1	-	-	8	4	4	1	49	71
TOTAL	3721	1989	248	334	1031	2318	1424	2335	7977	21377
*** FEMININ ***										
00-04 ans	33	51	-	4	2	7	38	106	250	491
05-09	49	55	3	14	16	16	132	217	374	876
10-14	41	59	4	7	25	19	93	203	372	823
15-19	55	70	3	8	37	35	89	186	416	899
20-24	57	69	4	14	43	37	74	133	424	855
25-29	80	100	5	16	84	68	80	137	488	1058
30-34	111	149	16	28	116	119	83	150	532	1304
35-39	123	181	18	27	114	129	72	134	545	1343
40-44	156	256	24	38	110	179	86	139	627	1615
45-49	161	212	26	35	139	199	43	153	634	1602
50-54	251	255	34	49	129	282	53	150	749	1952
55-59	254	198	14	27	111	227	35	130	577	1573
60-64	323	180	28	41	94	283	43	151	626	1769
65-69	290	120	13	18	54	187	39	104	519	1344
70-74	252	97	14	17	48	133	20	83	342	1006
75-79	153	40	4	4	18	69	16	26	207	537
80 A et+	254	46	6	1	19	85	34	38	278	761
ND	10	7	1	2	8	8	4	11	63	114
TOTAL	2653	2145	217	350	1167	2082	1034	2251	8023	19922

TABLEAU S-2 : POPULATION RESIDENTE SUIVANT LE SEXE, L'AGE ET LE HANDICAP  
( REGIONS, CERCLES, COMMUNES )

AGE ET SEXE	HANDICAP									TOTAL
	CECITE	LEPRE	TRYPANO	TUBERCUL.	FOLIE	ONCHO	SOJRD MUET	INFIRME	AUTRES	
							SOJRD, MUET	DE MEMBRE		
REGION DE SIKASSO										
*** ENSEMBLE ***										
-04 ans	71	116	2	8	6	17	79	255	557	1111
-09	91	126	7	29	34	39	303	506	862	1997
-14	137	120	10	20	56	41	243	472	828	1927
-19	115	121	10	15	75	63	212	363	783	1757
-24	117	118	13	22	121	67	159	282	755	1654
-29	142	171	17	27	190	101	169	265	853	1935
-34	215	223	32	38	259	205	168	257	914	2311
-39	248	296	29	40	220	254	161	244	1002	2494
-44	336	408	36	59	204	353	177	250	1141	2964
-49	396	424	46	58	240	415	125	278	1159	3141
-54	588	510	56	90	211	523	126	268	1372	3744
-59	646	427	52	54	192	499	96	257	1211	3434
-64	820	388	53	78	146	615	106	306	1398	3910
-69	749	287	41	54	93	449	96	222	1117	3108
-74	647	196	28	46	72	315	76	165	805	2350
-79	414	91	9	22	33	190	63	77	465	1364
A et+	628	104	23	22	30	242	91	107	666	1913
IAL	14	8	1	2	16	12	8	12	112	185
	6374	4134	465	684	2198	4400	2458	4586	16000	41299

TABLEAU S-2 : POPULATION RESIDENTE SUIVANT LE SEXE, L'AGE ET LE HANDICAP  
( REGIONS, CERCLES, COMMUNES )

AGE ET SEXE	HANDICAP									TOTAL
	CECITEI	LEPRE	TRYPANO	TUBERCUL.	FOLIE	ONCHO	SOURD MUET	INFIRME	AUTRES	
							SOURD, MUET	DE MEMBRE		
CERCLE DE SIKASSO										
*** MASCULIN ***										
00-04 ans	15	20	-	1	-	-	11	54	60	161
05-09	11	15	1	5	8	1	42	84	118	285
10-14	30	18	1	1	11	5	49	85	111	311
15-19	20	11	2	1	9	3	29	57	76	208
20-24	15	8	2	-	25	4	26	42	66	188
25-29	18	9	1	1	31	2	23	31	85	201
30-34	22	15	3	2	35	13	18	28	73	209
35-39	25	19	-	4	17	12	18	26	76	197
40-44	30	34	2	6	22	15	30	29	90	258
45-49	39	52	6	5	27	23	17	37	96	302
50-54	73	52	4	14	29	45	24	29	148	418
55-59	90	64	15	13	26	49	22	52	159	490
60-64	118	40	4	8	13	42	10	39	150	424
65-69	110	42	9	11	12	39	12	31	169	435
70-74	89	15	4	9	5	28	15	18	111	294
75-79	71	10	2	5	8	20	11	16	70	213
80 A et+	73	7	-	1	3	24	7	14	85	214
ND	2	-	-	-	2	-	-	-	11	15
TOTAL	851	431	56	87	283	325	364	672	1754	4823
*** FEMININ ***										
00-04 ans	11	4	-	-	1	-	13	38	44	111
05-09	17	17	1	2	8	3	42	71	90	251
10-14	10	15	1	1	10	3	35	63	107	245
15-19	20	16	-	2	8	3	22	62	89	222
20-24	24	14	1	5	11	8	15	32	78	188
25-29	14	22	1	1	20	10	19	31	83	201
30-34	26	21	5	4	26	8	17	33	82	222
35-39	26	38	3	7	27	10	17	31	99	258
40-44	29	30	6	8	23	20	26	31	110	283
45-49	51	43	6	9	39	38	10	49	148	393
50-54	56	51	4	15	27	47	10	48	156	414
55-59	62	29	2	11	38	40	7	35	123	347
60-64	72	43	5	12	19	40	8	34	152	385
65-69	81	27	3	4	14	31	10	36	141	347
70-74	71	23	3	7	18	18	3	23	90	256
75-79	54	7	2	2	6	10	6	9	74	170
80 A et+	56	13	1	-	3	11	7	11	54	156
ND	2	2	-	-	3	1	2	7	21	38
TOTAL	682	415	44	90	301	301	269	644	1741	4487

TABLEAU S-2 : POPULATION RESIDENTE SUIVANT LE SEXE, L'AGE ET LE HANDICAP  
( REGIONS, CERCLES, COMMUNES )

AGE ET :	HANDICAP									TOTAL
	CECITE :	LEPRE :	TRYPANO :	TUBERCUL. :	FOLIE :	ONCHO :	SOURD MUET :	INFIRME :	AUTRES :	
							SOURD, MUET :	DE MEMBRE :		
CERCLE DE SIKASSO										
*** ENSEMBLE ***										
0-04 ans	26	24	-	1	1	-	24	92	104	272
5-09	28	32	2	7	16	4	84	155	208	536
10-14	40	33	2	2	21	8	84	148	218	556
15-19	40	27	2	3	17	6	51	119	165	430
20-24	39	22	3	5	36	12	41	74	144	376
25-29	32	31	2	2	51	12	42	62	168	402
30-34	48	36	8	6	61	21	35	61	155	431
35-39	51	57	3	11	44	22	35	57	175	455
40-44	59	64	8	14	45	35	56	60	200	541
45-49	90	95	12	14	66	61	27	86	244	695
50-54	129	103	8	29	56	92	34	77	304	832
55-59	152	93	17	24	64	89	29	87	282	837
60-64	190	83	9	20	32	82	18	73	302	809
65-69	191	69	12	15	26	70	22	67	310	782
70-74	160	38	7	16	23	46	18	41	201	550
75-79	125	17	4	7	14	30	17	25	144	383
80 A et +	129	20	1	1	6	35	14	25	139	370
TOTAL	4	2	-	-	5	1	2	7	32	53
TOTAL	1533	846	100	177	584	626	633	1316	3495	9310

TABLEAU S-2 : POPULATION RESIDENTE SUIVANT LE SEXE, L'AGE ET LE HANDICAP  
( REGIONS, CERCLES, COMMUNES )

AGE ET SEXE	HANDICAP									TOTAL
	CECITE'	LEPRE	TRYPANO	TUBERCUL.	FOLIE	ONCHO	SOURD MUET	INFIRME	AUTRES	
							SOURD,MUET	DE MEMBRE		
COMMUNE DE SIKASSO										
*** MASCULIN ***										
00-04 ans	5	-	-	-	-	-	-	9	22	36
05-09	-	-	-	-	-	-	3	15	16	34
10-14	12	3	-	-	1	-	7	13	17	53
15-19	7	-	-	-	1	-	4	17	13	42
20-24	3	2	-	-	8	1	5	14	9	42
25-29	5	1	1	-	5	-	2	6	13	33
30-34	3	4	2	1	7	1	2	5	8	33
35-39	3	2	-	-	6	1	1	5	8	26
40-44	5	8	-	4	2	2	5	2	7	35
45-49	1	6	-	2	3	1	1	1	11	26
50-54	9	7	-	4	9	2	1	5	16	53
55-59	4	4	-	3	2	5	2	6	21	47
60-64	15	5	-	2	1	7	1	4	17	52
65-69	8	2	-	1	1	1	-	3	9	25
70-74	8	4	1	-	-	1	-	-	11	25
75-79	7	-	-	-	-	1	2	4	9	23
80 A et+	8	-	-	1	-	1	-	-	16	26
ND	1	-	-	-	-	-	-	-	8	9
TOTAL	104	48	4	18	46	24	36	109	231	620
*** FEMININ ***										
00-04 ans	1	1	-	-	1	-	4	4	10	21
05-09	4	1	-	-	1	-	3	13	8	30
10-14	3	1	-	1	-	-	6	11	11	33
15-19	5	1	-	-	2	-	5	12	19	44
20-24	6	4	-	1	2	1	2	8	15	39
25-29	2	2	-	1	4	1	4	8	16	38
30-34	2	-	-	-	6	-	3	2	9	22
35-39	2	1	-	2	2	-	3	2	21	33
40-44	3	2	-	-	1	-	2	1	5	14
45-49	2	1	-	-	4	3	1	2	15	28
50-54	6	4	-	1	2	2	1	2	16	34
55-59	3	-	-	1	1	1	2	1	7	16
60-64	4	1	-	1	3	2	2	3	10	26
65-69	3	1	-	1	-	-	3	-	15	23
70-74	8	-	-	-	1	-	1	3	7	20
75-79	6	-	-	-	-	-	-	-	8	14
80 A et+	6	2	-	-	-	-	1	2	9	20
ND	-	-	-	-	-	-	-	1	14	16
TOTAL	66	22	-	9	30	10	44	75	215	471

TABLEAU S-2 : POPULATION RESIDENTE SUIVANT LE SEXE, L'AGE ET LE HANDICAP  
( REGIONS, CERCLES, COMMUNES )

AGE ET SEXE	HANDICAP									TOTAL
	CECITE	LEPRE	TRYPANO	TUBERCUL.	FOLIE	ONCHO	SOURD MUET	INFIRME	AUTRES	
							SOURD, MUET	DE MEMBRE		
COMMUNE DE SIKASSO										
*** ENSEMBLE ***										
0-04 ans	6	1	-	-	1	-	4	13	32	57
5-09	4	1	-	-	1	-	6	28	24	64
10-14	15	4	-	1	1	-	13	24	28	86
15-19	12	1	-	-	3	-	9	29	32	86
20-24	9	6	-	1	10	2	7	22	24	81
25-29	7	3	1	1	9	1	6	14	29	71
30-34	5	4	2	1	13	1	5	7	17	55
35-39	5	3	-	2	8	1	4	7	29	59
40-44	8	10	-	4	3	2	7	3	12	49
45-49	3	7	-	2	7	4	2	3	26	54
50-54	15	11	-	5	11	4	2	7	32	87
55-59	7	4	-	4	3	6	4	7	28	63
60-64	19	6	-	3	4	9	3	7	27	78
65-69	11	3	-	2	1	1	3	3	24	48
70-74	16	4	1	-	1	1	1	3	18	45
75-79	13	-	-	-	-	1	2	4	17	37
80 A et+	14	2	-	1	-	1	1	2	25	46
TOTAL	170	70	4	27	76	34	80	184	446	1091

TABLEAU S-2 : POPULATION RESIDENTE SUIVANT LE SEXE, L'AGE ET LE HANDICAP  
( REGIONS, CERCLES, COMMUNES )

AGE ET SEXE	HANDICAP									TOTAL
	CECITE <sub>1</sub>	LEPRE	TRYPANO	TUBERCUL.	FOLIE	ONCHO	SOURD MUET	INT. DE	AUTRES	
							SOURD, MUET DE MEMBRE:			
CERCLE DE BOUGOUNI										
*** MASCULIN ***										
00-04 ans	9	14	1	1	-	3	6	37	62	133
05-09	13	20	1	5	-	8	36	68	102	253
10-14	20	11	1	6	4	5	36	72	90	245
15-19	11	10	1	-	12	8	28	32	98	200
20-24	11	22	2	1	16	7	16	26	95	196
25-29	12	16	3	4	17	18	21	30	82	203
30-34	25	18	5	2	34	25	23	21	81	234
35-39	34	21	9	3	23	30	23	28	117	288
40-44	56	36	5	8	26	56	18	28	118	351
45-49	81	40	11	5	26	56	17	26	131	393
50-54	104	71	9	9	17	76	12	29	133	460
55-59	106	51	9	6	16	76	13	26	123	426
60-64	160	51	9	11	10	101	17	39	190	588
65-69	138	34	11	8	8	74	14	34	133	454
70-74	114	33	7	6	3	51	12	17	119	362
75-79	68	12	1	5	4	28	14	14	56	202
80 A et+	107	16	14	8	3	46	24	24	101	343
ND	-	-	-	-	1	1	1	1	6	10
TOTAL	1069	476	99	88	220	669	331	552	1837	5341
*** FEMININ ***										
00-04 ans	7	14	-	2	1	2	12	19	59	116
05-09	16	11	-	2	-	2	18	46	77	172
10-14	11	11	-	3	4	6	13	43	82	173
15-19	9	20	1	1	8	6	21	44	101	211
20-24	11	15	2	3	7	11	20	35	97	201
25-29	23	25	-	5	21	24	19	37	111	265
30-34	31	43	5	8	23	31	23	54	135	353
35-39	29	50	6	6	27	33	15	29	139	334
40-44	60	84	7	7	31	49	20	34	159	451
45-49	44	52	7	7	27	48	8	29	154	376
50-54	67	68	17	10	27	66	20	39	193	507
55-59	60	61	11	4	23	51	8	37	163	418
60-64	79	56	13	10	23	86	12	44	125	448
65-69	72	31	7	5	11	55	13	29	142	365
70-74	54	30	5	5	5	39	8	26	77	249
75-79	29	15	1	-	1	18	3	5	50	122
80 A et+	76	11	4	-	7	24	8	11	85	226
ND	6	-	1	1	3	1	1	2	7	22
TOTAL	684	597	87	79	249	552	242	563	1956	5009



TABLEAU S-2 : POPULATION RESIDENTE SUIVANT LE SEXE, L'AGE ET LE HANDICAP  
( REGIONS, CERCLES, COMMUNES )

AGE ET SEXE	HANDICAP									TOTAL
	CECITE	LEPRE	TRYPANO	TUBERCUL.	FOLIE	ONCHO	SOURD MUET	INFIRME	AUTRES	
							SOURD, MUET	DE MEMBRE		
CERCLE DE BOUGOUNI										
*** ENSEMBLE ***										
0-04 ans	16	28	1	3	1	5	18	56	121	249
5-09	29	31	1	7	-	10	54	114	179	425
10-14	31	22	1	9	8	11	49	115	172	418
15-19	20	30	2	1	20	14	49	76	199	411
20-24	22	37	4	4	23	18	36	61	192	397
25-29	35	41	3	9	38	42	40	67	193	468
30-34	56	61	10	10	57	56	46	75	216	587
35-39	63	71	15	9	50	63	38	57	256	622
40-44	116	120	12	15	57	105	38	62	277	802
45-49	125	92	18	12	53	104	25	55	285	769
50-54	171	139	26	19	44	142	32	68	326	967
55-59	166	112	20	10	39	127	21	63	286	844
60-64	239	107	22	21	33	187	29	83	315	1036
65-69	210	65	18	13	19	129	27	63	275	819
70-74	168	63	12	11	8	90	20	43	196	611
75-79	97	27	2	5	5	46	17	19	106	324
80 A et+	183	27	18	8	10	70	32	35	186	569
TOTAL	6	-	1	1	4	2	2	3	13	32
TOTAL	1753	1073	186	167	469	1221	573	1115	3793	10350

TABLEAU S-2 : POPULATION RESIDENTE SUIVANT LE SEXE, L'AGE ET LE HANDICAP  
( REGIONS, CERCLES, COMMUNES )

AGE ET SEXE	HANDICAP									TOTAL
	CECITE	LEPRE	TRYPANO	TUBERCUL.	FOLIE	ONCHO	SOURD MUET	INFIRME	AUTRES	
							SOURD,MUET	DE MEMBRE		
COMMUNE DE BOUGOUNI										
*** MASCULIN ***										
00-04 ans	-	2	-	-	-	-	-	4	3	9
05-09	-	2	-	-	-	-	2	10	9	23
10-14	6	1	-	-	-	-	3	11	11	32
15-19	-	1	-	-	2	-	2	6	15	26
20-24	2	2	1	-	3	-	1	6	14	29
25-29	2	1	-	2	4	-	2	8	9	28
30-34	1	2	1	-	6	-	2	2	7	21
35-39	1	3	3	-	4	2	2	4	6	25
40-44	6	4	3	1	4	2	1	1	9	31
45-49	2	7	-	-	7	2	-	4	8	30
50-54	11	5	1	1	-	3	-	5	7	33
55-59	15	8	1	1	1	5	2	-	5	38
60-64	13	7	2	2	1	9	-	2	10	46
65-69	13	2	2	1	1	-	1	3	4	27
70-74	11	5	1	1	1	2	1	1	12	35
75-79	4	1	-	-	2	1	1	-	2	11
80 A et+	8	-	2	-	2	1	1	1	5	20
ND	-	-	-	-	1	-	-	1	6	8
TOTAL	95	53	17	9	39	27	21	69	142	472
*** FEMININ ***										
00-04 ans	-	1	-	-	-	-	-	4	4	9
05-09	1	-	-	-	-	-	3	7	6	17
10-14	3	1	-	-	-	-	2	3	8	17
15-19	2	-	-	-	-	-	-	9	5	16
20-24	-	1	1	-	1	-	2	6	11	22
25-29	-	2	-	-	4	2	2	6	9	25
30-34	2	2	1	-	2	1	2	4	6	20
35-39	-	5	2	-	2	1	-	2	13	25
40-44	1	5	3	-	3	1	2	2	6	23
45-49	4	6	2	-	2	1	-	3	11	29
50-54	2	8	3	-	4	1	-	2	21	41
55-59	6	5	4	-	-	1	-	4	14	34
60-64	2	5	4	-	4	-	1	5	8	29
65-69	3	2	-	-	3	3	-	3	8	22
70-74	6	-	1	-	1	1	1	3	6	19
75-79	2	1	-	-	-	1	-	-	4	8
80 A et+	7	2	1	-	-	1	1	1	8	21
ND	-	-	1	-	-	-	-	-	2	3
TOTAL	41	46	23	-	26	14	16	64	150	380

TABLEAU S-2 : POPULATION RESIDENTE SUIVANT LE SEXE, L'AGE ET LE HANDICAP  
( REGIONS, CERCLES, COMMUNES )

AGE ET SEXE	HANDICAP									TOTAL
	CECITE	LEPRE	TRYPANO	TUBERCUL.	FOLIE	ONCHO	SOURD MUET	INFIRME	AUTRES	
							SOURD, MUET	DE MEMBRE		
COMMUNE DE BOUGOUNI										
*** ENSEMBLE ***										
-04 ans	-	3	-	-	-	-	-	8	7	18
5-09	1	2	-	-	-	-	5	17	15	40
10-14	9	2	-	-	-	-	5	14	19	49
15-19	2	1	-	-	2	-	2	15	20	42
20-24	2	3	2	-	4	-	3	12	25	51
25-29	2	3	-	2	8	2	4	14	18	53
30-34	3	4	2	-	8	1	4	6	13	41
35-39	1	8	5	-	6	3	2	6	19	50
40-44	7	9	6	1	7	3	3	3	15	54
45-49	6	13	2	-	9	3	-	7	19	59
50-54	13	13	4	1	4	4	-	7	28	74
55-59	21	13	5	1	1	6	2	4	19	72
60-64	15	12	6	2	5	9	1	7	18	75
65-69	16	4	2	1	4	3	1	6	12	49
70-74	17	5	2	1	2	3	2	4	18	54
75-79	6	2	-	-	2	2	1	-	6	19
80 A et+	15	2	3	-	2	2	2	2	13	41
TOTAL	136	99	40	9	65	41	37	133	292	852

TABLEAU S-2 : POPULATION RESIDENTE SUIVANT LE SEXE, L'AGE ET LE HANDICAP  
( REGIONS, CERCLES, COMMUNES )

AGE ET SEXE	HANDICAP									TOTAL
	CECITE'	LEPRE	TRYPAND	TUBERCUL.	FOLIE	ONCHO	SOURD MUET	INFIRME	AUTRES	
							SOURD, MUET	DE MEMBRE:		
CERCLE DE KADIOLO										
*** MASCULIN ***										
00-04 ans	2	-	-	-	-	1	4	7	10	24
05-09	4	1	-	-	3	1	10	19	26	64
10-14	7	2	-	-	2	-	8	24	18	61
15-19	5	2	1	1	2	1	9	6	25	52
20-24	4	3	2	-	6	3	6	16	13	53
25-29	7	7	2	1	8	1	4	13	8	51
30-34	7	6	1	-	8	3	6	5	9	45
35-39	6	6	1	-	7	7	4	7	19	57
40-44	10	13	3	-	4	4	7	6	15	62
45-49	10	17	1	-	4	10	4	7	23	76
50-54	12	27	4	2	2	7	4	7	21	86
55-59	25	22	4	2	4	9	2	7	45	120
60-64	20	15	2	2	3	7	3	14	40	106
65-69	28	19	2	1	4	16	6	13	41	130
70-74	22	11	-	2	1	8	3	12	25	84
75-79	22	8	1	-	1	9	4	7	25	77
80 A et+	19	9	1	2	1	3	3	3	16	57
ND	-	-	-	-	-	-	1	-	5	6
TOTAL	210	168	25	13	60	90	88	173	384	1211
*** FEMININ ***										
00-04 ans	2	-	-	-	-	-	1	7	8	18
05-09	3	1	1	-	1	-	5	17	14	42
10-14	1	3	3	1	1	-	4	9	18	40
15-19	6	4	-	1	4	5	6	13	15	54
20-24	4	4	-	-	1	4	5	6	18	42
25-29	4	2	1	1	2	3	5	9	17	44
30-34	6	11	-	3	9	8	6	10	21	74
35-39	8	8	1	2	11	9	5	12	23	79
40-44	5	26	5	2	6	8	3	15	24	94
45-49	12	14	6	2	12	6	3	8	19	82
50-54	10	24	5	5	11	17	1	5	32	110
55-59	16	18	-	1	2	17	1	6	18	79
60-64	21	10	2	4	5	8	2	11	35	98
65-69	16	12	-	2	3	18	3	5	30	89
70-74	15	7	1	1	1	8	-	13	24	70
75-79	15	3	-	-	3	5	-	1	17	44
80 A et+	20	1	-	-	2	6	3	-	16	48
ND	1	-	-	-	-	1	-	-	4	6
TOTAL	165	148	25	25	74	123	53	147	353	1113

TABLEAU S-2 : POPULATION RESIDENTE SUIVANT LE SEXE, L'AGE ET LE HANDICAP  
( REGIONS, CERCLES, COMMUNES )

AGE ET SEXE	HANDICAP									TOTAL
	CECITE	LEPRE	TRYPANO	TUBERCUL.	FOLIE	ONCHO	SOURD MUET	INFIRME	AUTRES	
							SOURD, MUET	DE MEMBRE		
CERCLE DE KADIOLO										
*** ENSEMBLE ***										
0-04 ans	4	-	-	-	-	1	5	14	18	42
5-09	7	2	1	-	4	1	15	36	40	106
10-14	8	5	3	1	3	-	12	33	36	101
15-19	11	6	1	2	6	6	15	19	40	106
20-24	8	7	2	-	7	7	11	22	31	95
25-29	11	9	3	2	10	4	9	22	25	95
30-34	13	17	1	3	17	11	12	15	30	119
35-39	14	14	2	2	18	16	9	19	42	136
40-44	15	39	8	2	10	12	10	21	39	156
45-49	22	31	7	2	16	16	7	15	42	158
50-54	22	51	9	7	13	24	5	12	53	196
55-59	41	40	4	3	6	26	3	13	63	199
60-64	41	25	4	6	8	15	5	25	75	204
65-69	44	31	2	3	7	34	9	18	71	219
70-74	37	18	1	3	2	16	3	25	49	154
75-79	37	11	1	-	4	14	4	8	42	121
80 A et+	39	10	1	2	3	9	6	3	32	105
ND	1	-	-	-	-	1	1	-	9	12
TOTAL	375	316	50	38	134	213	141	320	737	2324

TABLEAU S-2 : POPULATION RESIDENTE SUIVANT LE SEXE, L'AGE ET LE HANDICAP  
( REGIONS, CERCLES, COMMUNES )

AGE ET SEXE	HANDICAP									
	CECITE	LEPRE	TRYPANO	TUBERCUL.	FOLIE	ONCHO	SOURD MUET	INFIRME	AUTRES	TOTAL
							SOURD,MUET	DE MEMBRE:		
CERCLE DE KOLON DIEBA										
*** MASCULIN ***										
00-04 ans	3	5	-	-	-	1	5	12	24	50
05-09	3	6	1	-	-	-	12	30	50	102
10-14	5	9	1	1	3	3	9	12	33	76
15-19	4	3	-	2	5	3	9	24	24	74
20-24	8	3	1	2	10	5	5	18	26	78
25-29	4	9	1	2	15	2	6	8	31	78
30-34	11	8	3	1	14	12	8	14	38	109
35-39	16	14	1	1	18	24	7	12	43	136
40-44	23	7	1	1	10	24	5	9	40	120
45-49	18	21	-	5	10	26	7	16	50	153
50-54	47	19	3	5	8	31	8	12	70	203
55-59	41	23	4	1	6	41	6	9	55	186
60-64	46	23	5	6	5	49	10	11	89	244
65-69	38	20	2	6	1	33	5	13	62	180
70-74	38	6	3	2	-	25	3	10	42	129
75-79	36	4	-	4	-	14	5	7	21	91
80 A et+	46	6	1	5	-	21	6	10	40	135
ND	-	-	-	-	1	-	-	-	3	4
TOTAL	387	186	27	44	106	314	116	227	741	2148
*** FEMININ ***										
00-04 ans	1	7	-	-	-	-	-	12	22	42
05-09	1	1	-	3	1	1	13	14	41	75
10-14	3	7	-	1	2	1	7	19	32	72
15-19	2	8	-	1	9	5	6	20	36	87
20-24	5	4	-	1	3	3	4	19	33	72
25-29	11	10	2	3	12	9	10	16	49	122
30-34	16	23	1	2	12	20	9	17	62	162
35-39	11	27	3	2	8	22	9	13	65	160
40-44	9	27	1	7	10	23	7	20	72	176
45-49	13	32	2	5	8	41	8	15	77	201
50-54	30	42	3	4	16	41	6	17	79	238
55-59	38	36	1	3	12	33	10	19	72	224
60-64	31	23	3	3	5	39	6	12	62	184
65-69	32	13	1	3	6	23	-	10	65	153
70-74	21	8	2	1	6	21	5	5	35	104
75-79	10	4	-	-	2	8	2	5	9	40
80 A et+	25	4	1	1	4	15	7	7	18	82
ND	-	1	-	1	-	-	-	-	5	7
TOTAL	259	277	20	41	116	305	109	240	834	2201

TABLEAU S-2 : POPULATION RESIDENTE SUIVANT LE SEXE, L'AGE ET LE HANDICAP  
( REGIONS, CERCLES, COMMUNES )

AGE ET SEXE	HANDICAP									TOTAL
	CECITE	LEPRE	TRYPANO	TUBERCUL.	FOLIE	ONCHO	SOURD MUET	INFIRME	AUTRES	
							SOURD, MUET DE MEMBRE:			
CERCLE DE KOLONDIÉBA										
*** ENSEMBLE ***										
00-04 ans	4	12	-	-	-	1	5	24	46	92
05-09	4	7	1	3	1	1	25	44	91	177
10-14	8	16	1	2	5	4	16	31	65	148
15-19	6	11	-	3	14	8	15	44	60	161
20-24	13	7	1	3	13	8	9	37	59	150
25-29	15	19	3	5	27	11	16	24	80	200
30-34	27	31	4	3	26	32	17	31	100	271
35-39	27	41	4	3	26	46	16	25	108	296
40-44	32	34	2	8	20	47	12	29	112	296
45-49	31	53	2	10	18	67	15	31	127	354
50-54	77	61	6	9	24	72	14	29	149	441
55-59	79	59	5	4	18	74	16	28	127	410
60-64	77	46	8	9	10	88	16	23	151	428
65-69	70	33	3	9	7	56	5	23	127	333
70-74	59	14	5	3	6	46	8	15	77	233
75-79	46	8	-	4	2	22	7	12	30	131
80 A et+	71	10	2	6	4	36	13	17	58	217
ND	-	1	-	1	1	-	-	-	8	11
TOTAL	646	463	47	85	222	619	225	467	1575	4349

TABLEAU S-2 : POPULATION RESIDENTE SUIVANT LE SEXE, L'AGE ET LE HANDICAP  
( REGIONS, CERCLES, COMMUNES )

AGE ET SEXE	HANDICAP									TOTAL
	CECITE	LEPRE	TRYPANO	TUBERCUL.	FOLIE	ONCHO	SOURD MUET	INFIRME	AUTRES	
							SOURD, MUET	DE MEMBRE		
CERCLE DE KOUTIALA										
*** MASCULIN ***										
00-04 ans	6	3	-	1	2	2	9	19	95	137
05-09	5	7	1	1	2	3	40	53	86	198
10-14	17	10	2	1	6	3	29	38	96	202
15-19	10	12	2	-	7	5	33	33	70	172
20-24	15	4	1	1	12	1	16	21	50	121
25-29	9	12	3	1	15	2	23	19	66	150
30-34	16	11	1	3	18	15	14	21	85	184
35-39	14	25	-	1	19	17	20	20	102	218
40-44	17	25	1	2	14	19	18	20	104	220
45-49	28	30	1	6	18	26	23	18	95	245
50-54	39	32	2	7	16	24	15	19	115	269
55-59	37	33	5	3	20	33	13	21	115	280
60-64	53	32	2	4	10	46	13	26	152	338
65-69	53	24	1	4	8	30	10	16	75	221
70-74	52	17	-	3	4	21	11	11	59	178
75-79	28	8	1	2	2	14	3	2	34	94
80 A et+	47	7	1	3	3	23	5	11	59	159
ND	1	1	-	-	1	1	1	-	5	10
TOTAL	447	293	24	43	177	285	296	368	1463	3396
*** FEMININ ***										
00-04 ans	6	6	-	-	-	2	5	18	65	102
05-09	7	8	1	2	4	6	33	39	72	172
10-14	10	6	-	-	2	5	19	44	55	141
15-19	15	7	1	1	3	3	23	22	93	168
20-24	6	7	-	4	13	4	21	17	85	157
25-29	10	12	1	-	16	9	15	18	93	174
30-34	9	25	1	6	23	15	15	15	94	203
35-39	21	19	4	7	22	23	11	21	86	214
40-44	12	31	1	6	20	27	14	17	127	255
45-49	12	21	5	4	33	20	11	25	94	225
50-54	26	23	2	7	18	36	9	19	135	275
55-59	31	15	-	3	15	26	2	18	72	182
60-64	39	19	3	4	25	33	9	20	90	242
65-69	33	13	1	3	11	18	5	7	46	137
70-74	32	9	3	3	8	17	1	8	46	127
75-79	15	3	-	1	4	10	2	1	18	54
80 A et+	36	9	-	-	1	11	-	2	38	97
ND	-	4	-	-	1	1	-	-	16	22
TOTAL	320	237	23	51	219	266	195	311	1325	2947



TABLEAU S-2 : POPULATION RESIDENTE SUIVANT LE SEXE, L'AGE ET LE HANDICAP  
( REGIONS, CERCLES, COMMUNES )

AGE ET SEXE	HANDICAP									TOTAL
	CECITE	LEPRE	TRYPANO	TUBERCUL.	FOLIE	ONCHO	SOURD MUET	INFIRME	AUTRES	
							SOURD, MUET DE MEMBRE			
CERCLE DE KOUTIALA										
*** ENSEMBLE ***										
00-04 ans	12	9	-	1	2	4	14	37	160	239
05-09	12	15	2	3	6	9	73	92	158	370
10-14	27	16	2	1	8	8	48	82	151	343
15-19	25	19	3	1	10	8	56	55	163	340
20-24	21	11	1	5	25	5	37	38	135	278
25-29	19	24	4	1	31	11	38	37	159	324
30-34	25	36	2	9	41	30	29	36	179	387
35-39	35	44	4	8	41	40	31	41	188	432
40-44	29	56	2	8	34	46	32	37	231	475
45-49	40	51	6	10	51	46	34	43	189	470
50-54	65	55	4	14	34	60	24	38	250	544
55-59	68	48	5	6	35	59	15	39	187	462
60-64	92	51	5	8	35	79	22	46	242	580
65-69	86	37	2	7	19	48	15	23	121	358
70-74	84	26	3	6	12	38	12	19	105	305
75-79	43	11	1	3	6	24	5	3	52	148
80 A et+	83	16	1	3	4	34	5	13	97	256
ND	1	5	-	-	2	2	1	-	21	32
TOTAL	767	530	47	94	396	551	491	679	2788	6343

TABLEAU S-2 : POPULATION RESIDENTE SUIVANT LE SEXE, L'AGE ET LE HANDICAP  
( REGIONS, CERCLES, COMMUNES )

AGE ET SEXE	HANDICAP									TOTAL
	CECITE'	LEPRE	TRYPANO	TUBERCUL.	FOLIE	ONCHO	SOURD MUET :SOURD,MUET:	INFIRME : DE MEMBRE:	AUTRES	
COMMUNE DE KOUTIALA										
*** MASCULIN ***										
00-04 ans	1	1	-	-	-	-	-	4	9	15
05-09	1	3	-	-	-	1	2	7	3	17
10-14	5	-	-	-	-	2	-	8	10	25
15-19	3	3	-	-	2	1	4	6	14	33
20-24	6	3	-	-	2	-	3	4	5	23
25-29	2	6	1	-	3	-	2	5	5	24
30-34	3	-	-	1	5	2	2	1	3	17
35-39	4	4	-	1	1	1	1	1	5	18
40-44	3	3	-	-	1	3	-	8	6	24
45-49	5	5	-	2	1	1	2	5	9	30
50-54	8	9	-	2	1	3	3	4	3	33
55-59	4	1	-	1	1	-	-	1	11	19
60-64	4	7	-	1	1	2	1	2	10	28
65-69	9	5	-	1	3	2	-	2	4	26
70-74	6	-	-	-	-	1	-	-	4	11
75-79	4	-	-	-	-	-	-	-	3	7
80 A et+	6	1	-	-	-	-	-	-	1	8
ND	1	-	-	-	1	-	-	-	4	6
TOTAL	75	51	1	9	22	19	20	58	109	364
*** FEMININ ***										
00-04 ans	1	-	-	-	-	-	-	-	5	6
05-09	2	-	-	-	1	1	3	5	9	21
10-14	2	1	-	-	1	-	1	10	7	22
15-19	2	1	-	-	1	-	4	3	4	15
20-24	-	-	-	-	2	-	2	3	8	15
25-29	4	3	-	-	3	1	3	3	7	24
30-34	2	1	-	-	4	1	1	-	2	11
35-39	8	2	-	-	2	1	1	4	5	23
40-44	-	5	-	1	1	3	-	3	7	20
45-49	1	1	-	-	3	-	1	1	7	14
50-54	6	1	-	-	1	2	-	-	13	23
55-59	1	2	-	-	1	4	-	1	5	14
60-64	6	1	-	-	2	2	1	1	4	17
65-69	-	1	-	-	-	3	-	-	-	4
70-74	6	2	-	-	1	-	1	-	1	11
75-79	-	-	-	-	-	1	-	-	1	2
80 A et+	3	-	-	-	-	-	-	-	-	3
ND	-	-	-	-	-	-	-	-	9	9
TOTAL	44	21	-	1	23	19	18	34	94	254

TABLEAU S-2 : POPULATION RESIDENTE SUIVANT LE SEXE, L'AGE ET LE HANDICAP  
( REGIONS, CERCLES, COMMUNES )

AGE ET SEXE	HANDICAP									TOTAL
	CECITE	LEPRE	TRYPANO	TUBERCUL.	FOLIE	ONCHO	SOURD MUET: SOURD,MUET: DE MEMBRE:	INFIRME	AUTRES	
COMMUNE DE KOUTIALA *** ENSEMBLE ***										
-04 ans	2	1	-	-	-	-	-	4	14	21
-09	3	3	-	-	1	2	5	12	12	38
-14	7	1	-	-	1	2	1	18	17	47
-19	5	4	-	-	3	1	8	9	18	48
-24	6	3	-	-	4	-	5	7	13	38
-29	6	9	1	-	6	1	5	8	12	48
-34	5	1	-	1	9	3	3	1	5	28
-39	12	6	-	1	3	2	2	5	10	41
-44	3	8	-	1	2	6	-	11	13	44
-49	6	6	-	2	4	1	3	6	16	44
-54	14	10	-	2	2	5	3	4	16	56
-59	5	3	-	1	2	4	-	2	16	33
-64	10	8	-	1	3	4	2	3	14	45
-69	9	6	-	1	3	5	-	2	4	30
-74	12	2	-	-	1	1	1	-	5	22
-79	4	-	-	-	-	1	-	-	4	9
A et+	9	1	-	-	-	-	-	-	1	11
	1	-	-	-	1	-	-	-	13	15
TOTAL	119	72	1	10	45	38	38	92	203	618

TABLEAU S-2 : POPULATION RESIDENTE SUIVANT LE SEXE, L'AGE ET LE HANDICAP  
( REGIONS, CERCLES, COMMUNES )

AGE ET SEXE	HANDICAP									TOTAL
	CECITE <sup>1</sup>	LEPRE	TRYPANO	TUBERCUL.	FOLIE	ONCHO	SOURD MUET	INFIRME	AUTRES	
							SOURD, MUET DE MEMBRE:			
CERCLE DE YANFOLILA										
*** MASCULIN ***										
00-04 ans	3	16	-	1	2	-	3	14	30	69
05-09	1	13	-	1	4	5	18	22	66	130
10-14	9	7	1	1	4	3	11	26	81	143
15-19	7	6	1	1	1	2	9	16	52	95
20-24	4	9	1	3	8	6	11	15	55	112
25-29	8	12	1	1	14	4	6	21	65	132
30-34	16	12	1	1	23	12	10	15	65	155
35-39	22	21	-	4	15	17	13	9	67	168
40-44	33	24	-	3	12	46	8	13	103	242
45-49	50	35	-	2	13	58	13	12	78	261
50-54	48	39	-	-	4	45	6	15	81	238
55-59	72	24	1	2	6	58	3	9	92	267
60-64	81	30	2	3	3	68	7	12	101	307
65-69	69	22	1	5	5	51	5	3	79	240
70-74	62	8	-	6	6	39	10	7	70	208
75-79	31	8	-	1	-	33	9	2	37	121
80 A et+	61	5	-	-	-	37	9	4	65	181
ND	1	-	-	-	2	2	1	-	16	22
TOTAL	578	291	9	35	122	486	152	215	1203	3091
*** FEMININ ***										
00-04 ans	3	15	-	1	-	1	3	5	29	57
05-09	4	10	-	3	1	2	14	20	47	101
10-14	3	10	-	1	3	3	7	20	47	94
15-19	-	11	1	-	5	4	9	14	50	94
20-24	1	17	1	1	5	2	6	18	74	125
25-29	8	19	-	3	9	4	8	16	91	158
30-34	16	18	4	4	7	23	9	15	90	186
35-39	17	29	1	2	12	24	6	20	92	203
40-44	30	38	3	6	12	39	6	15	90	239
45-49	16	36	-	5	9	40	1	14	104	225
50-54	43	38	2	4	15	59	4	9	106	280
55-59	36	26	-	2	13	51	3	10	92	233
60-64	45	19	1	7	8	63	4	18	111	276
65-69	43	21	1	1	4	36	4	9	75	194
70-74	36	16	-	-	8	27	1	5	53	146
75-79	19	7	1	1	2	17	2	4	31	84
80 A et+	30	8	-	-	1	16	8	5	50	118
ND	1	-	-	-	-	4	-	2	9	16
TOTAL	351	338	15	41	114	415	95	219	1241	2829

TABLEAU S-2 : POPULATION RESIDENTE SUIVANT LE SEXE, L'AGE ET LE HANDICAP  
( REGIONS, CERCLES, COMMUNES )

AGE ET SEXE	HANDICAP									TOTAL
	CECITE	LEPRE	TRYPANO	TUBERCUL.	FOLIE	ONCHO	SOURD MUET	INFIRME	AUTRES	
							SOURD, MUET	DE MEMBRE		
CERCLE DE YANFOLILA										
*** ENSEMBLE ***										
00-04 ans	6	31	-	2	2	1	6	19	59	126
05-09	5	23	-	4	5	7	32	42	113	231
10-14	12	17	1	2	7	6	18	46	128	237
15-19	7	17	2	1	6	6	18	30	102	189
20-24	5	26	2	4	13	8	17	33	129	237
25-29	16	31	1	4	23	8	14	37	156	290
30-34	32	30	5	5	30	35	19	30	155	341
35-39	39	50	1	6	27	41	19	29	159	371
40-44	63	62	3	9	24	85	14	28	193	481
45-49	66	71	-	7	22	98	14	26	182	486
50-54	91	77	2	4	19	104	10	24	187	518
55-59	108	50	1	4	19	109	6	19	184	500
60-64	126	49	3	10	11	131	11	30	212	583
65-69	112	43	2	6	9	87	9	12	154	434
70-74	98	24	-	6	14	66	11	12	123	354
75-79	50	15	1	2	2	50	11	6	68	205
80 A et+	91	13	-	-	1	53	17	9	115	299
ND	2	-	-	-	2	6	1	2	25	38
TOTAL	929	629	24	76	236	901	247	434	2444	5920

TABLEAU S-2 : POPULATION RESIDENTE SUIVANT LE SEXE, L'AGE ET LE HANDICAP  
( REGIONS, CERCLES, COMMUNES )

AGE ET SEXE	HANDICAP									TOTAL
	CECITE <sup>1</sup>	LEPRE	TRYPANO	TUBERCUL.	FOLIE	ONCHO	SOURD MUET	INFIRME	AUTRES	
							SOURD, MUET	DE MEMBRE:		
CERCLE DE YOROSSO										
*** MASCULIN ***										
00-04 ans	-	7	1	-	-	3	3	6	26	46
05-09	5	9	-	3	1	5	13	13	40	89
10-14	8	4	-	3	1	3	8	12	27	66
15-19	3	7	-	2	2	6	6	9	22	57
20-24	3	-	-	1	1	4	5	11	26	51
25-29	4	6	1	1	6	4	6	6	28	62
30-34	7	4	2	1	11	6	6	3	31	71
35-39	8	9	-	-	7	18	4	8	33	87
40-44	11	13	-	1	6	10	5	6	44	96
45-49	9	17	1	-	3	17	1	9	52	109
50-54	14	15	-	4	6	13	4	7	55	118
55-59	21	12	-	-	3	6	2	3	45	92
60-64	19	17	1	3	8	19	3	14	50	134
65-69	23	6	2	1	1	19	5	8	39	104
70-74	18	9	-	1	5	10	2	7	37	89
75-79	5	1	-	1	-	3	1	3	15	29
80 A et+	21	8	-	2	1	3	3	3	22	63
ND	-	-	-	-	1	-	-	-	3	4
TOTAL	179	144	8	24	63	149	77	128	595	1367
*** FEMININ ***										
00-04 ans	3	5	-	1	-	2	4	7	23	45
05-09	1	7	-	2	1	2	7	10	33	63
10-14	3	7	-	-	3	1	8	5	31	58
15-19	3	4	-	2	-	9	2	11	32	63
20-24	6	8	-	-	3	5	3	6	39	70
25-29	10	10	-	3	4	9	4	10	44	94
30-34	7	8	-	1	16	14	4	6	48	104
35-39	11	10	-	1	7	8	9	8	41	95
40-44	11	20	1	2	8	13	10	7	45	117
45-49	13	14	-	3	11	6	2	13	38	100
50-54	19	9	1	4	15	16	3	13	48	128
55-59	11	13	-	3	8	9	4	5	37	90
60-64	36	10	1	1	9	14	2	12	51	136
65-69	13	3	-	-	5	6	4	8	20	59
70-74	23	4	-	-	2	3	2	3	17	54
75-79	11	1	-	-	-	1	1	1	8	23
80 A et+	11	-	-	-	1	2	1	2	17	34
ND	-	-	-	-	1	-	-	-	1	3
TOTAL	192	133	3	23	94	120	71	127	573	1336

TABLEAU S-2 : POPULATION RESIDENTE SUIVANT LE SEXE, L'AGE ET LE HANDICAP  
( REGIONS, CERCLES, COMMUNES )

AGE ET SEXE	HANDICAP									TOTAL
	CECITE	LEPRE	TRYPANO	TUBERCUL.	FOLIE	ONCHO	SOURD MUET	INFIRME	AUTRES	
							SOURD,MUET	DE MEMBRE:		
CERCLE DE YOROSSO										
*** ENSEMBLE ***										
-04 ans	3	12	1	1	-	5	7	13	49	91
-09	6	16	-	5	2	7	20	23	73	152
-14	11	11	-	3	4	4	16	17	58	124
-19	6	11	-	4	2	15	8	20	54	120
-24	9	8	-	1	4	9	8	17	65	121
-29	14	16	1	4	10	13	10	16	72	156
-34	14	12	2	2	27	20	10	9	79	175
-39	19	19	-	1	14	26	13	16	74	182
-44	22	33	1	3	14	23	15	13	89	213
-49	22	31	1	3	14	23	3	22	90	209
-54	33	24	1	8	21	29	7	20	103	246
-59	32	25	-	3	11	15	6	8	82	182
-64	55	27	2	4	17	33	5	26	101	270
-69	36	9	2	1	6	25	9	16	59	163
-74	41	13	-	1	7	13	4	10	54	143
-79	16	2	-	1	-	4	2	4	23	52
A et+	32	8	-	2	2	5	4	5	39	97
	-	-	-	-	2	-	1	-	4	7
TOTAL	371	277	11	47	157	269	148	255	1168	2703

TABLEAU S-3 : POPULATION RESIDENTE DE 6 ANS ET + SELON LA LANGUE MATERNELLE ET LA LANGUE PARLEE  
( REGIONS T/U/R, COMMUNES )

		LANGUE PARLEE																					
ET	SEXE	01	02	03	04	05	06	07	08	09	10	11	12	13	14	15	16	17	18	19	20	ND	TOTAL
REGION DE SIKASSO																							
*** MASCULIN ***																							
01	266334	137	21	16	14	335	5	3	1	27	404	-	177	6	1	10	118	32	1	1	68	267711	
02	1675	13606	27	9	-	50	1	-	-	9	18	-	1	8	-	1	3	3	-	-	7	15418	
03	560	18	1677	4	6	3	2	-	5	1	8	1	3	7	-	1	7	2	-	-	-	2305	
04	438	13	2	1032	7	11	-	-	-	1	10	-	-	2	-	-	3	-	-	-	-	1519	
05	206	-	-	1	164	1	-	-	-	-	1	-	-	-	-	-	1	-	-	-	-	374	
06	9157	7	3	3	-	64427	-	4	-	1	43	-	119	1	-	10	32	3	-	-	14	73824	
07	403	9	-	-	-	2	3172	-	-	2	2	-	-	-	-	-	1	3	-	-	1	3595	
08	75	7	2	-	-	2	2	148	-	1	3	-	-	-	-	-	3	-	-	-	-	3	246
09	78	4	14	-	-	5	-	1	143	-	4	-	-	-	-	-	2	-	-	-	-	1	252
10	750	7	-	2	-	4	-	-	-	11781	30	-	9	3	-	4	4	-	-	-	7	12601	
11	5441	7	-	3	-	15	-	-	-	23	79106	-	7	6	1	1	8	4	-	-	9	84631	
12	32	2	-	1	-	-	1	-	-	-	1	12	2	-	-	-	-	-	-	-	-	1	52
13	769	-	1	-	3	59	-	-	-	2	3	-	10805	-	1	2	-	-	-	-	1	11646	
14	155	2	-	1	-	-	-	-	-	-	1	-	-	2213	-	-	-	-	-	-	-	2372	
15	41	-	-	-	-	3	-	-	-	-	2	-	1	-	47	-	-	-	-	-	-	94	
16	250	4	3	1	2	8	-	-	-	1	6	-	7	-	-	241	7	-	1	-	-	531	
17	4	-	-	-	-	1	-	-	-	-	2	-	-	-	-	-	30	-	-	-	-	37	
18	26	-	9	-	-	-	-	-	-	-	-	-	-	-	-	-	1	-	20	-	-	56	
19	1	-	-	-	-	-	-	-	-	-	-	-	1	-	-	-	2	-	15	-	-	19	
20	5	-	-	-	-	-	-	-	-	1	-	-	-	-	-	-	7	-	-	119	-	132	
NO	484	32	8	1	-	74	7	-	-	11	134	-	62	6	-	-	1	1	-	-	748	1569	
TOTAL	286884	13855	1767	1074	196	65000	3190	156	149	11861	79778	13	11194	2252	50	275	228	65	17	121	859	478984	



TABLEAU S-3 : POPULATION RESIDENTE DE 6 ANS ET + SELON LA LANGUE MATERNELLE ET LA LANGUE PARLEE  
( REGIONES T/U/R, COMMUNES )

		LANGUE PARLEE																					
		01	02	03	04	05	06	07	08	09	10	11	12	13	14	15	16	17	18	19	20	NO	TOTAL
		REGION DE SIKASSO																					
		*** FEMININ ***																					
	288001	122	18		24	10	327	10	1	2	30	462	-	226	10	1	9	32	3	-	-	60	289348
	1560	12452	25		5	3	63	7	-	1	4	27	1	1	9	-	1	3	1	-	-	2	14165
	603	18	1313		4	5	6	1	1	1	-	10	-	2	14	-	-	1	-	-	-	1	1980
	362	4	2		926	-	14	-	-	-	2	5	-	-	1	-	1	-	-	-	-	2	1319
	168	3	-		3	159	-	-	-	-	-	1	-	1	-	-	-	-	-	-	-	-	335
	9328	6	3		7	2	73255	-	2	1	2	35	-	157	-	-	14	7	-	-	-	9	82828
	233	6	1		-	-	1	2636	-	-	1	1	-	-	-	-	1	-	-	-	-	1	2881
	42	1	-		1	-	2	-	101	1	-	2	-	1	-	-	2	-	-	-	-	1	154
	106	1	6		-	-	6	-	-	152	1	-	-	-	1	1	-	2	-	-	-	-	276
	734	5	3		4	1	3	-	1	-	12185	40	-	6	2	-	2	1	-	-	-	2	12989
	5317	10	1		4	1	25	1	-	1	8	84327	1	8	1	-	3	1	-	-	-	4	89713
	21	2	-		-	-	-	-	-	-	-	3	12	1	-	-	-	-	-	-	-	-	39
	899	1	-		-	1	86	-	-	-	3	9	-	12783	-	1	1	-	-	-	-	-	13784
	127	1	2		3	-	-	-	-	-	1	4	-	-	1915	-	-	-	-	-	-	-	2053
	43	-	-		-	-	3	-	-	-	1	1	-	2	-	43	-	-	-	-	-	-	93
	215	3	-		2	3	3	-	-	-	4	7	-	5	-	-	201	4	-	1	-	-	448
	2	-	-		-	-	1	-	-	-	-	1	-	-	-	-	-	32	-	-	-	-	36
	18	-	7		-	-	-	1	-	-	-	-	-	-	-	-	-	-	11	-	-	-	37
	-	-	-		-	-	-	1	-	-	-	-	-	-	-	-	-	1	-	18	-	-	20
	-	-	-		-	-	1	-	-	-	-	-	-	-	-	-	-	6	-	-	-	64	71
	444	26	6		3	3	54	5	-	-	8	112	-	60	9	-	5	-	-	-	-	829	1564
TOTAL	308223	12661	1387		986	188	73850	2662	106	159	12250	85047	14	13253	1962	46	235	95	15	19	64	911	514133

TABLEAU S-3 : POPULATION RESIDENTE DE 6 ANS ET + SELON LA LANGUE MATERNELLE ET LA LANGUE PARLEE  
( REGIONS T/U/R, COMMUNES )

-----																						
: LANG. : LANGUE PARLEE :																						
: MATER : -----																						
: ET : :																						
: SEXE : 01 : 02 : 03 : 04 : 05 : 06 : 07 : 08 : 9 : 10 : 11 : 12 : 13 : 14 : 15 : 16 : 17 : 18 : 19 : 20 : ND : TOTAL :																						
-----																						
REGION DE SIKASSO																						
*** ENSEMBLE ***																						
01	554335	259	39	40	24	662	15	4	3	57	866	-	403	16	2	19	150	35	1	1	128	557059
02	3235	26058	52	14	3	113	8	-	1	13	45	1	2	17	-	2	6	4	-	-	9	29583
03	1163	36	2990	8	11	9	3	1	6	1	18	1	5	21	-	1	8	2	-	-	1	4285
04	800	17	4	1958	7	25	-	-	-	3	15	-	-	3	-	1	3	-	-	-	2	2838
05	374	3	-	4	323	1	-	-	-	-	2	-	1	-	-	-	1	-	-	-	-	709
06	18485	13	6	10	2	137682	-	6	1	3	78	-	276	1	-	24	39	3	-	-	23	156652
07	636	15	1	-	-	3	5808	-	-	3	3	-	-	-	-	2	3	-	-	1	1	6476
08	117	8	2	1	-	4	2	249	1	1	5	-	1	-	-	5	-	-	-	-	4	400
09	184	5	20	-	-	11	-	1	295	1	4	-	-	1	1	-	4	-	-	-	1	528
10	1484	12	3	6	1	7	-	1	-	23966	70	-	15	5	-	6	5	-	-	-	9	25590
11	10758	17	1	7	1	40	1	-	1	31	163433	1	15	7	1	4	9	4	-	-	13	174344
12	53	4	-	1	-	-	1	-	-	-	4	24	3	-	-	-	-	-	-	-	1	91
13	1668	1	1	-	4	145	-	-	-	5	12	-	23588	-	2	3	-	-	-	-	1	25430
14	282	3	2	4	-	-	-	-	-	1	5	-	-	4128	-	-	-	-	-	-	-	4425
15	84	-	-	-	-	6	-	-	-	1	3	-	3	-	90	-	-	-	-	-	-	187
16	465	7	3	3	5	11	-	-	-	5	13	-	12	-	-	442	11	-	2	-	-	979
17	6	-	-	-	-	2	-	-	-	-	3	-	-	-	-	-	62	-	-	-	-	73
18	44	-	16	-	-	-	1	-	-	-	-	-	-	-	-	1	-	31	-	-	-	93
19	1	-	-	-	-	-	1	-	-	-	-	-	1	-	-	-	3	-	33	-	-	39
20	5	-	-	-	-	1	-	-	-	1	-	-	-	-	-	-	13	-	-	183	-	203
ND	928	58	14	4	3	128	12	-	-	19	246	-	122	15	-	-	6	1	-	-	1577	3133
TOTAL	595107	26516	3154	2060	384	138850	5852	262	308	24111	164825	27	24447	4214	96	510	323	80	36	185	1770	993117

TABLEAU S-3 : POPULATION RESIDENTE DE 6 ANS ET + SELON LA LANGUE MATERNELLE ET LA LANGUE PARLEE  
( REGIONS T/U/R, COMMUNES )

LANGUE PARLEE																						TOTAL
01	02	03	04	05	06	07	08	09	10	11	12	13	14	15	16	17	18	19	20	ND	TOTAL	
REGION DE SIKASSO-URBAIN																						
*** MASCULIN ***																						
48578	34	15	12	1	38	2	-	-	15	35	-	5	2	1	2	22	1	-	-	4	48767	
821	2565	23	9	-	3	1	-	-	3	2	-	-	1	-	1	2	-	-	-	2	3433	
376	9	1237	1	3	-	2	-	3	1	3	1	-	1	-	1	4	1	-	-	-	1643	
285	1	2	576	7	1	-	-	-	1	1	-	-	-	-	-	3	-	-	-	-	877	
144	-	-	-	105	1	-	-	-	-	-	-	-	-	-	-	1	-	-	-	-	251	
3903	1	-	-	-	1854	-	-	-	-	3	-	6	1	-	9	1	-	-	-	1	5779	
272	5	-	-	-	1	1150	-	-	-	-	-	-	-	-	-	1	-	-	1	-	1430	
38	1	2	-	-	-	-	41	-	-	-	-	-	-	-	-	3	-	-	-	-	85	
49	2	10	-	-	2	-	1	87	-	-	-	-	-	-	-	2	-	-	-	-	153	
502	1	-	1	-	-	-	-	-	3801	5	-	4	1	-	2	3	-	-	-	3	4323	
2782	2	-	2	-	-	-	-	-	9	4750	-	-	2	-	1	-	-	-	-	-	7548	
24	2	-	1	-	-	1	-	-	-	-	10	-	-	-	-	-	-	-	-	-	38	
198	-	1	-	3	4	-	-	-	-	-	-	158	-	-	-	-	-	-	-	-	364	
100	1	-	-	-	-	-	-	-	-	1	-	-	212	-	-	-	-	-	-	-	314	
29	-	-	-	-	-	-	-	-	-	1	-	-	-	7	-	-	-	-	-	-	37	
125	3	1	-	1	-	-	-	-	1	2	-	-	-	-	134	6	-	-	-	-	273	
2	-	-	-	-	-	-	-	-	-	-	-	-	-	-	-	25	-	-	-	-	27	
18	-	9	-	-	-	-	-	-	-	-	-	-	-	-	1	-	10	-	-	-	38	
1	-	-	-	-	-	-	-	-	-	-	-	-	-	-	-	2	-	11	-	-	14	
2	-	-	-	-	-	-	-	-	-	-	-	-	-	-	-	2	-	-	50	-	54	
101	3	4	1	-	2	5	-	-	7	22	-	-	-	-	1	-	-	-	-	235	381	
TOTAL	58350	2630	1304	603	120	1906	1161	42	90	3838	4825	11	173	220	8	154	75	12	11	51	245	75829

TABLEAU S-3 : POPULATION RESIDENTE DE 6 ANS ET + SELON LA LANGUE MATERNELLE ET LA LANGUE PARLEE  
( REGIONS T/U/R, COMMUNES )

-----																						
: LANG. :																						
: MATER :																						
: ET :																						
: SEXE :	01 :	02 :	03 :	04 :	05 :	06 :	07 :	08 :	09 :	10 :	11 :	12 :	13 :	14 :	15 :	16 :	17 :	18 :	19 :	20 :	ND :	TOTAL :
-----																						
REGION DE SIKASSO-URBAIN																						
*** FEMININ ***																						
01	49627	32	12	15	3	25	7	-	2	14	31	-	2	1	1	2	7	-	-	-	8	49789
02	879	2305	15	5	2	2	1	-	1	1	5	1	-	-	-	1	3	-	-	-	-	3221
03	403	13	974	2	4	1	-	1	1	-	1	-	1	-	-	-	-	-	-	-	-	1401
04	242	1	1	535	-	2	-	-	-	1	-	-	-	-	-	1	-	-	-	-	2	785
05	129	1	-	3	117	-	-	-	-	-	1	-	-	-	-	-	-	-	-	-	-	251
06	3822	3	1	2	-	1780	-	-	-	2	3	-	3	-	-	12	-	-	-	-	-	5628
07	163	1	-	-	-	-	934	-	-	-	-	-	-	-	-	-	-	-	-	-	1	1099
08	35	1	-	1	-	1	-	34	1	-	-	-	-	-	-	2	-	-	-	-	-	75
09	72	1	5	-	-	2	-	-	-	-	-	-	-	-	-	-	2	-	-	-	-	183
10	530	2	3	-	1	-	-	-	-	3871	9	-	2	1	-	-	1	-	-	-	-	4420
11	2500	3	-	1	1	-	1	-	1	3	4960	1	1	-	-	-	-	-	-	-	1	7473
12	17	2	-	-	-	-	-	-	-	-	-	6	-	-	-	-	-	-	-	-	-	25
13	196	-	-	-	1	5	-	-	-	-	-	-	-	161	-	-	-	-	-	-	-	363
14	102	-	2	3	-	-	-	-	-	-	-	-	-	169	-	-	-	-	-	-	-	276
15	31	-	-	-	-	-	-	-	-	-	1	-	-	-	10	-	-	-	-	-	-	42
16	116	2	-	2	2	-	-	-	-	4	1	-	-	-	-	124	4	-	-	-	-	255
17	2	-	-	-	-	-	-	-	-	-	-	-	-	-	-	-	24	-	-	-	-	26
18	17	-	5	-	-	-	-	-	-	-	-	-	-	-	-	-	-	11	-	-	-	33
19	-	-	-	-	-	-	-	-	-	-	-	-	-	-	-	-	-	1	-	13	-	14
20	-	-	-	-	-	-	-	-	-	-	-	-	-	-	-	-	-	-	-	9	-	10
ND	100	3	3	2	1	-	4	-	-	4	18	-	-	1	-	5	-	-	-	-	257	398
TOTAL	58983	2370	1021	571	132	1818	947	35	107	3901	5029	8	170	172	11	142	48	11	13	9	269	75767

TABLEAU S-3 : POPULATION RESIDENTE DE 6 ANS ET + SELON LA LANGUE MATERNELLE ET LA LANGUE PARLEE  
( REGIONS T/U/R, COMMUNES )

		LANGUE PARLEE																					
		01	02	03	04	05	06	07	08	09	10	11	12	13	14	15	16	17	18	19	20	ND	TOTAL
		REGION DE SIKASSO-URBAIN																					
		*** ENSEMBLE ***																					
	98205	66	27	27	4	63	9	-	2	29	66	-	7	3	2	4	29	1	-	-	12	98556	
	1700	4870	38	14	2	5	2	-	1	4	7	1	-	1	-	2	5	-	-	-	2	6654	
	779	22	2211	3	7	1	2	1	4	1	4	1	1	1	1	4	1	-	-	-	-	3044	
	527	2	3	1111	7	3	-	-	-	2	1	-	-	-	-	1	3	-	-	-	2	1662	
	273	1	-	3	222	1	-	-	-	-	1	-	-	-	-	1	-	-	-	-	-	502	
	7725	4	1	2	-	3634	-	-	-	2	6	-	9	1	-	21	1	-	-	-	1	11407	
	435	6	-	-	-	1	2084	-	-	-	-	-	-	-	-	-	1	-	-	1	1	2529	
	73	2	2	1	-	1	-	75	1	-	-	-	-	-	-	5	-	-	-	-	-	160	
	121	3	15	-	-	4	-	1	188	-	-	-	-	-	-	-	4	-	-	-	-	336	
	1032	3	3	1	1	-	-	-	-	7672	14	-	6	2	-	2	4	-	-	-	3	8743	
	5282	5	-	3	1	-	1	-	1	12	9710	1	1	2	-	1	-	-	-	-	1	15021	
	41	4	-	1	-	-	1	-	-	-	-	-	16	-	-	-	-	-	-	-	-	63	
	394	-	1	-	4	9	-	-	-	-	-	-	-	319	-	-	-	-	-	-	-	727	
	202	1	2	3	-	-	-	-	-	-	-	1	-	-	381	-	-	-	-	-	-	590	
	60	-	-	-	-	-	-	-	-	1	1	-	-	-	-	17	-	-	-	-	-	79	
	241	5	1	2	3	-	-	-	-	5	3	-	-	-	-	258	10	-	-	-	-	528	
	4	-	-	-	-	-	-	-	-	-	-	-	-	-	-	-	49	-	-	-	-	53	
	35	-	14	-	-	-	-	-	-	-	-	-	-	-	-	1	-	21	-	-	-	71	
	1	-	-	-	-	-	-	-	-	-	-	-	-	-	-	-	3	-	24	-	-	28	
	2	-	-	-	-	-	-	-	-	-	-	-	-	-	-	-	3	-	-	59	-	64	
	201	6	7	3	1	2	9	-	-	11	40	-	-	1	-	6	-	-	-	-	492	779	
AL	117333	5000	2325	1174	252	3724	2108	77	197	7739	9854	19	343	392	19	296	123	23	24	60	514	151596	



TABLEAU S-3 : POPULATION RESIDENTE DE 6 ANS ET + SELON LA LANGUE MATERNELLE ET LA LANGUE PARLEE  
( REGIONS T/U/R, COMMUNES )

LANGUE PARLEE																						TOTAL
REGION DE SIKASSO-RURAL																						
*** FEMININ ***																						
01	02	03	04	05	06	07	08	09	10	11	12	13	14	15	16	17	18	19	20	ND	TOTAL	
238374	90	6	9	7	302	3	1	-	16	431	-	224	9	-	7	25	3	-	-	52	239559	
681	10147	10	-	1	61	6	-	-	3	22	-	1	9	-	-	-	1	-	-	2	10944	
200	5	339	2	1	5	1	-	-	-	9	-	1	14	-	-	1	-	-	-	1	579	
120	3	1	391	-	12	-	-	-	1	5	-	-	1	-	-	-	-	-	-	-	534	
39	2	-	-	42	-	-	-	-	-	-	-	1	-	-	-	-	-	-	-	-	84	
5506	3	2	5	2	71475	-	2	1	-	32	-	154	-	-	2	7	-	-	-	9	77200	
70	5	1	-	-	1	1702	-	-	1	1	-	-	-	-	1	-	-	-	-	-	1782	
7	-	-	-	-	1	-	67	-	-	2	-	1	-	-	-	-	-	-	-	1	79	
34	-	1	-	-	4	-	-	51	1	-	-	-	1	1	-	-	-	-	-	-	93	
204	3	-	4	-	3	-	1	-	8314	31	-	4	1	-	2	-	-	-	-	2	8569	
2817	7	1	3	-	25	-	-	-	5	79367	-	7	1	-	3	1	-	-	-	3	82240	
4	-	-	-	-	-	-	-	-	-	3	6	1	-	-	-	-	-	-	-	-	14	
703	1	-	-	-	81	-	-	-	3	9	-	12622	-	1	1	-	-	-	-	-	13421	
25	1	-	-	-	-	-	-	-	1	4	-	-	1746	-	-	-	-	-	-	-	1777	
12	-	-	-	-	3	-	-	-	-	1	-	2	-	33	-	-	-	-	-	-	51	
99	1	-	-	1	3	-	-	-	-	6	-	5	-	-	77	-	-	1	-	-	193	
-	-	-	-	-	1	-	-	-	-	1	-	-	-	-	-	8	-	-	-	-	10	
1	-	2	-	-	-	1	-	-	-	-	-	-	-	-	-	-	-	-	-	-	4	
-	-	-	-	-	-	1	-	-	-	-	-	-	-	-	-	-	-	-	5	-	6	
-	-	-	-	-	1	-	-	-	-	-	-	-	-	-	-	-	-	-	-	55	61	
344	23	3	1	2	54	1	-	-	4	94	-	60	8	-	-	-	-	-	-	-	572	
1 AL	249240	10291	366	415	56	72032	1715	71	52	8349	80018	6	13083	1790	35	93	47	4	6	55	642	438366

TABLEAU S-3 : POPULATION RESIDENTE DE 6 ANS ET + SELON LA LANGUE MATERIELLE ET LA LANGUE PARLEE  
( REGIONS T/U/R, COMMUNES )

LANGUE PARLEE																				NO	TOTAL	
ET	01	02	03	04	05	06	07	08	09	10	11	12	13	14	15	16	17	18	19	20	NO	TOTAL
REGION DE SIKASSO-RURAL																						
*** ENSEMBLE ***																						
01	456130	193	12	13	20	599	6	4	1	28	800	-	396	13	-	15	121	34	1	1	116	458503
02	1535	21188	14	-	1	108	6	-	-	9	38	-	2	16	-	-	1	4	-	-	7	22929
03	384	14	779	5	4	8	1	-	2	-	14	-	4	20	-	-	4	1	-	-	1	1241
04	273	15	1	847	-	22	-	-	-	1	14	-	-	3	-	-	-	-	-	-	-	1176
05	101	2	-	1	101	-	-	-	-	-	1	-	1	-	-	-	-	-	-	-	-	207
06	10760	9	5	8	2	134048	-	6	1	1	72	-	267	-	-	3	38	3	-	-	22	145245
07	201	9	1	-	-	2	3724	-	-	3	3	-	-	-	-	2	2	-	-	-	-	3967
08	44	6	-	-	-	3	2	174	-	1	5	-	1	-	-	-	-	-	-	-	4	240
09	63	2	5	-	-	7	-	-	107	1	4	-	-	1	1	-	-	-	-	-	1	192
10	452	9	-	5	-	7	-	1	-	16294	56	-	9	3	-	4	1	-	-	-	6	16847
11	5476	12	1	4	-	40	-	-	-	19	153723	-	14	5	1	3	9	4	-	-	12	159323
12	12	-	-	-	-	-	-	-	-	-	4	8	3	-	-	-	-	-	-	-	1	28
13	1274	1	-	-	-	136	-	-	-	5	12	-	23269	-	2	3	-	-	-	-	1	24703
14	80	2	-	1	-	-	-	-	-	1	4	-	-	3747	-	-	-	-	-	-	-	3835
15	24	-	-	-	-	6	-	-	-	-	2	-	3	-	73	-	-	-	-	-	-	108
16	224	2	2	1	2	11	-	-	-	-	10	-	12	-	-	184	1	-	2	-	-	451
17	2	-	-	-	-	2	-	-	-	-	3	-	-	-	-	-	13	-	-	-	-	20
18	9	-	2	-	-	-	1	-	-	-	-	-	-	-	-	-	-	10	-	-	-	22
19	-	-	-	-	-	-	1	-	-	-	-	-	1	-	-	-	-	-	9	-	-	11
20	3	-	-	-	-	1	-	-	-	1	-	-	-	-	-	-	10	-	-	124	-	139
NO	727	52	7	1	2	126	3	-	-	8	206	-	122	14	-	-	-	1	-	-	1085	2354
TOTAL	477774	21516	829	886	132	135126	3744	185	111	16372	154971	8	24104	3822	77	214	200	57	12	125	1256	841521



TABLEAU S-3 : POPULATION RESIDENTE DE 6 ANS ET + SELON LA LANGUE MATERNELLE ET LA LANGUE PARLEE  
( REGIONS T/U/R, COMMUNES )

LANGUE MATERNELLE		LANGUE PARLEE																				TOTAL	
REGION	COMMUNE	01	02	03	04	05	06	07	08	09	10	11	12	13	14	15	16	17	18	19	20	ND	TOTAL
COMMUNE DE SIKASSO																							
*** MASCULIN ***																							
	19499	26	5	5	-	28	1	-	-	10	7	-	1	1	-	1	2	-	-	-	-	3	19589
	314	837	5	2	-	1	-	-	-	2	-	-	-	-	-	1	-	-	-	-	-	-	1162
	166	3	559	-	3	-	-	-	-	3	-	-	-	-	1	-	1	-	-	-	-	-	736
	108	1	2	193	3	1	-	-	-	-	-	-	-	-	-	-	-	-	-	-	-	-	309
	68	-	-	-	53	-	-	-	-	-	-	-	-	-	-	-	-	-	-	-	-	-	121
	3313	1	-	-	-	937	-	-	-	-	2	-	6	1	-	9	-	-	-	-	-	-	4269
	125	1	-	-	-	1	319	-	-	-	-	-	-	-	-	-	-	-	-	-	1	-	447
	12	-	1	-	-	-	-	10	-	-	-	-	-	-	-	-	-	-	-	-	-	-	23
	18	-	7	-	-	2	-	1	42	-	-	-	-	-	-	-	-	-	-	-	-	-	70
	265	-	-	-	-	-	-	-	-	547	-	-	4	-	-	1	-	-	-	-	-	1	818
	492	-	-	-	-	-	-	-	-	-	229	-	-	-	-	-	-	-	-	-	-	-	722
	15	2	-	-	-	-	-	-	-	-	-	1	-	-	-	-	-	-	-	-	-	-	18
	151	-	1	-	-	4	-	-	-	-	-	-	45	-	-	-	-	-	-	-	-	-	201
	50	1	-	-	-	-	-	-	-	-	-	-	-	56	-	-	-	-	-	-	-	-	107
	8	-	-	-	-	-	-	-	-	-	-	-	-	-	-	3	-	-	-	-	-	-	11
	57	1	-	-	-	-	-	-	-	-	-	-	-	-	-	56	4	-	-	-	-	-	118
	-	-	-	-	-	-	-	-	-	-	-	-	-	-	-	-	10	-	-	-	-	-	10
	1	-	-	-	-	-	-	-	-	-	-	-	-	-	-	-	-	1	-	-	-	-	2
	-	-	-	-	-	-	-	-	-	-	-	-	-	-	-	-	1	-	2	-	-	-	3
	-	-	-	-	-	-	-	-	-	-	-	-	-	-	-	-	1	-	-	-	14	-	15
	41	-	1	-	-	1	-	-	-	-	-	-	-	-	-	1	-	-	-	-	-	131	175
TOTAL	24705	873	581	200	59	975	320	11	45	559	238	1	56	59	3	68	20	1	2	15	135	28926	

TABLEAU S-3 : POPULATION RESIDENTE DE 6 ANS ET + SELON LA LANGUE MATERNELLE ET LA LANGUE PARLEE  
( REGIONS T/U/R, COMMUNES )

: LANG. :		LANGUE PARLEE																				: :	
: MATER :																						: :	
: ET :																						: :	
: SEXE :	01 :	02 :	03 :	04 :	05 :	06 :	07 :	08 :	9 :	10 :	11 :	12 :	13 :	14 :	15 :	16 :	17 :	18 :	19 :	20 :	ND :	TOTAL :	
COMMUNE DE SIKASSO																							
*** FEMININ ***																							
01	19592	27	8	12	1	22	3	-	2	8	2	-	2	1	-	1	1	-	-	-	5	19637	
02	330	715	4	1	1	1	-	-	-	1	-	-	-	-	-	-	2	-	-	-	-	1055	
03	183	4	430	1	4	1	-	1	1	-	-	-	-	-	-	-	-	-	-	-	-	625	
04	93	1	1	167	-	2	-	-	-	-	-	-	-	-	-	-	-	-	-	-	2	266	
05	67	-	-	-	61	-	-	-	-	-	-	-	-	-	-	-	-	-	-	-	-	128	
06	3350	3	1	1	-	819	-	-	-	-	2	-	3	-	-	12	-	-	-	-	-	4191	
07	67	-	-	-	-	-	258	-	-	-	-	-	-	-	-	-	-	-	-	-	1	326	
08	9	1	-	-	-	1	-	4	1	-	-	-	-	-	-	-	-	-	-	-	-	16	
09	27	-	4	-	-	2	-	-	48	-	-	-	-	-	-	-	2	-	-	-	-	83	
10	322	2	3	-	1	-	-	-	-	538	1	-	2	-	-	-	-	-	-	-	-	869	
11	439	-	-	-	1	-	-	-	-	-	193	-	1	-	-	-	-	-	-	-	-	634	
12	6	2	-	-	-	-	-	-	-	-	-	1	-	-	-	-	-	-	-	-	-	9	
13	149	-	-	-	-	4	-	-	-	-	-	-	47	-	-	-	-	-	-	-	-	200	
14	59	-	2	-	-	-	-	-	-	-	-	-	-	54	-	-	-	-	-	-	-	115	
15	11	-	-	-	-	-	-	-	-	1	-	-	-	-	1	-	-	-	-	-	-	13	
16	45	-	-	1	-	-	-	-	-	2	1	-	-	-	-	50	1	-	-	-	-	100	
17	-	-	-	-	-	-	-	-	-	-	-	-	-	-	-	-	15	-	-	-	-	15	
18	3	-	-	-	-	-	-	-	-	-	-	-	-	-	-	-	-	1	-	-	-	4	
19	-	-	-	-	-	-	-	-	-	-	-	-	-	-	-	-	1	-	6	-	-	7	
20	-	-	-	-	-	-	-	-	-	-	-	-	-	-	-	-	1	-	-	8	-	9	
ND	30	-	-	-	-	-	-	-	-	-	-	-	-	-	-	-	-	-	-	-	122	152	
TOTAL	24782	755	453	183	69	852	261	5	52	550	199	1	55	55	1	63	23	1	6	8	130	28504	

TABLEAU S-3 : POPULATION RESIDENTE DE 6 ANS ET + SELON LA LANGUE MATERNELLE ET LA LANGUE PARLEE  
( REGIONS T/U/R, COMMUNES )

		LANGUE PARLEE																					
		01	02	03	04	05	06	07	08	09	10	11	12	13	14	15	16	17	18	19	20	ND	TOTAL
		COMMUNE DE SIKASSO																					
		*** ENSEMBLE ***																					
3909		53	13	17	1	50	4	-	2	18	9	-	3	2	-	2	3	-	-	-	8	39276	
644	1552	9	3	1	2	-	-	-	-	3	-	-	-	-	-	1	2	-	-	-	-	2217	
349	7	989	1	7	1	-	1	4	-	-	-	-	-	1	-	-	1	-	-	-	-	1361	
209	2	3	360	3	3	-	-	-	-	-	-	-	-	-	-	-	-	-	-	-	2	575	
135	-	-	-	114	-	-	-	-	-	-	-	-	-	-	-	-	-	-	-	-	-	249	
6663	4	1	1	-	1756	-	-	-	-	4	-	9	1	-	21	-	-	-	-	-	-	8460	
192	1	1	-	-	1	577	-	-	-	-	-	-	-	-	-	-	-	-	-	1	1	773	
2	1	1	-	-	1	-	14	1	-	-	-	-	-	-	-	-	-	-	-	-	-	39	
45	-	11	-	-	4	-	1	90	-	-	-	-	-	-	-	-	2	-	-	-	-	153	
582	2	3	-	1	-	-	-	-	1085	1	-	6	-	-	1	-	-	-	-	-	1	1687	
932	-	-	-	1	-	-	-	-	-	422	-	1	-	-	-	-	-	-	-	-	-	1356	
21	4	-	-	-	-	-	-	-	-	-	2	-	-	-	-	-	-	-	-	-	-	27	
303	-	1	-	-	8	-	-	-	-	-	-	92	-	-	-	-	-	-	-	-	-	401	
109	1	2	-	-	-	-	-	-	-	-	-	-	110	-	-	-	-	-	-	-	-	222	
12	-	-	-	-	-	-	-	-	-	1	-	-	-	-	4	-	-	-	-	-	-	24	
10	1	-	1	-	-	-	-	-	-	2	1	-	-	-	-	106	5	-	-	-	-	218	
-	-	-	-	-	-	-	-	-	-	-	-	-	-	-	-	-	25	-	-	-	-	25	
-	-	-	-	-	-	-	-	-	-	-	-	-	-	-	-	-	-	2	-	8	-	6	
-	-	-	-	-	-	-	-	-	-	-	-	-	-	-	-	-	2	-	8	-	-	10	
-	-	-	-	-	-	-	-	-	-	-	-	-	-	-	-	-	2	-	-	22	-	24	
7	-	1	-	-	1	-	-	-	-	-	-	-	-	-	-	1	-	-	-	-	253	327	
AL	4948	1628	1034	383	128	1827	581	16	97	1109	437	2	111	114	4	131	43	2	8	23	265	57430	

TABLEAU S-3 : POPULATION RESIDENTE DE 6 ANS ET + SELON LA LANGUE MATERNELLE ET LA LANGUE PARLEE  
( REGIONS T/U/R, COMMUNES )

: LANG. :		LANGUE PARLEE																					
: MATER :																							
: ET :	: 01 :	: 02 :	: 03 :	: 04 :	: 05 :	: 06 :	: 07 :	: 08 :	: 9 :	: 10 :	: 11 :	: 12 :	: 13 :	: 14 :	: 15 :	: 16 :	: 17 :	: 18 :	: 19 :	: 20 :	ND :	TOTAL :	
: SEXE :	01 :	02 :	03 :	04 :	05 :	06 :	07 :	08 :	9 :	10 :	11 :	12 :	13 :	14 :	15 :	16 :	17 :	18 :	19 :	20 :	ND :	TOTAL :	
COMMUNE DE BOUGOUNI																							
*** MASCULIN ***																							
01	7720	2	4	1	1	-	-	-	-	1	2	-	1	-	-	-	-	17	1	-	-	-	7750
02	89	222	1	-	-	-	-	-	-	1	-	-	-	-	-	-	-	-	-	-	-	-	313
03	56	-	75	-	-	-	2	-	-	1	-	1	-	-	-	-	-	-	1	-	-	-	136
04	38	-	-	19	1	-	-	-	-	-	-	-	-	-	-	-	-	3	-	-	-	-	61
05	25	-	-	-	16	-	-	-	-	-	-	-	-	-	-	-	-	1	-	-	-	-	42
06	58	-	-	-	-	41	-	-	-	-	-	-	-	-	-	-	-	1	-	-	-	-	100
07	15	-	-	-	-	-	16	-	-	-	-	-	-	-	-	-	-	-	-	-	-	-	31
08	4	1	1	-	-	-	-	8	-	-	-	-	-	-	-	3	-	-	-	-	-	-	17
09	10	-	-	-	-	-	-	-	4	-	-	-	-	-	-	-	-	-	2	-	-	-	16
10	25	-	-	-	-	-	-	-	-	24	-	-	-	-	-	-	-	2	-	-	-	-	51
11	22	-	-	-	-	-	-	-	-	-	19	-	-	-	-	-	-	-	-	-	-	-	41
12	2	-	-	-	-	-	-	-	-	-	-	6	-	-	-	-	-	-	-	-	-	-	8
13	8	-	-	-	-	-	-	-	-	-	-	-	3	-	-	-	-	-	-	-	-	-	11
14	5	-	-	-	-	-	-	-	-	-	-	-	-	10	-	-	-	-	-	-	-	-	15
15	7	-	-	-	-	-	-	-	-	-	-	-	-	-	1	-	-	-	-	-	-	-	8
16	11	1	-	-	-	-	-	-	-	-	-	-	-	-	-	8	2	-	-	-	-	-	22
17	-	-	-	-	-	-	-	-	-	-	-	-	-	-	-	-	-	-	-	-	-	-	-
18	9	-	-	-	-	-	-	-	-	-	-	-	-	-	-	-	-	-	1	-	-	-	10
19	-	-	-	-	-	-	-	-	-	-	-	-	-	-	-	-	-	-	-	3	-	-	3
20	1	-	-	-	-	-	-	-	-	-	-	-	-	-	-	-	-	-	-	-	-	-	1
ND	4	1	-	-	-	-	-	-	-	-	-	-	-	-	-	-	-	-	-	-	-	15	20
TOTAL	8109	227	81	20	18	41	18	8	4	27	21	7	4	10	1	11	28	3	3	-	15	8656	

TABLEAU S-3 : POPULATION RESIDENTE DE 6 ANS ET + SELON LA LANGUE MATERNELLE ET LA LANGUE PARLEE  
( REGIONS T/U/R, COMMUNES )

NG. :		LANGUE PARLEE																				TOTAL :	
TER :																							
XE :	01 :	02 :	03 :	04 :	05 :	06 :	07 :	08 :	9 :	10 :	11 :	12 :	13 :	14 :	15 :	16 :	17 :	18 :	19 :	20 :	ND :	TOTAL :	
COMMUNE DE BOUGOUNI																							
*** FEMININ ***																							
	8242	1	2	-	-	-	1	-	-	2	-	-	-	-	-	1	4	-	-	-	-	8253	
	100	205	1	1	1	-	-	-	1	-	-	-	-	-	-	1	1	-	-	-	-	311	
	50	-	68	-	-	-	-	-	-	-	-	-	-	-	-	-	-	-	-	-	-	118	
	38	-	-	21	-	-	-	-	-	-	-	-	-	-	-	1	-	-	-	-	-	60	
	10	1	-	-	14	-	-	-	-	-	-	-	-	-	-	-	-	-	-	-	-	33	
	34	-	-	-	-	29	-	-	-	-	-	-	-	-	-	-	-	-	-	-	-	63	
	5	-	-	-	-	-	13	-	-	-	-	-	-	-	-	-	-	-	-	-	-	18	
	5	-	-	-	-	-	-	11	-	-	-	-	-	-	-	-	2	-	-	-	-	18	
	14	-	-	-	-	-	-	-	6	-	-	-	-	-	-	-	-	-	-	-	-	20	
	7	-	-	-	-	-	-	-	-	17	-	-	-	-	-	-	-	1	-	-	-	25	
	16	-	-	-	-	-	-	-	-	-	15	-	-	-	-	-	-	-	-	-	-	31	
	5	-	-	-	-	-	-	-	-	-	-	2	-	-	-	-	-	-	-	-	-	2	
	2	-	-	-	-	-	-	-	-	-	-	-	5	-	-	-	-	-	-	-	-	10	
	2	-	-	-	-	-	-	-	-	-	-	-	-	4	-	-	-	-	-	-	-	6	
	2	-	-	-	-	-	-	-	-	-	-	-	-	-	3	-	-	-	-	-	-	10	
	22	-	-	1	-	-	-	-	-	-	-	-	-	-	-	18	-	-	-	-	-	41	
	1	-	-	-	-	-	-	-	-	-	-	-	-	-	-	-	-	-	-	-	-	1	
	10	-	-	-	-	-	-	-	-	-	-	-	-	-	-	-	-	2	-	-	-	12	
	-	-	-	-	-	-	-	-	-	-	-	-	-	-	-	-	-	-	1	-	-	1	
	-	-	-	-	-	-	-	-	-	-	-	-	-	-	-	-	-	-	-	-	-	-	
	3	-	-	-	-	-	-	-	-	-	-	-	-	-	-	-	-	-	-	-	-	8	
AL	8579	207	71	23	15	29	14	11	7	19	15	2	5	4	3	23	6	2	1	-	8	9044	



TABLEAU S-3 : POPULATION RESIDENTE DE 6 ANS ET + SELON LA LANGUE MATERNELLE ET LA LANGUE PARLEE  
( REGIONS T/U/R, COMMUNES )

-----																							
: LANGUE :																						LANGUE PARLEE	:
: MATER :																							
ET :	:	:	:	:	:	:	:	:	:	:	:	:	:	:	:	:	:	:	:	:	:	:	
SE :	01 :	02 :	03 :	04 :	05 :	06 :	07 :	08 :	9 :	10 :	11 :	12 :	13 :	14 :	15 :	16 :	17 :	18 :	19 :	20 :	ND :	TOTAL :	
-----																							
COMMUNE DE KOUTIALA																							
*** MASCULIN ***																							
01	10783	2	6	5	-	2	1	-	-	3	11	-	1	1	1	-	1	-	-	-	-	10817	
02	216	862	12	6	-	-	1	-	-	-	-	-	-	-	-	-	1	-	-	-	-	1098	
03	106	3	478	1	-	-	-	-	-	-	2	-	-	-	-	1	1	-	-	-	-	592	
04	100	-	-	297	-	-	-	-	-	-	1	-	-	-	-	-	-	-	-	-	-	398	
05	32	-	-	-	10	-	-	-	-	-	-	-	-	-	-	-	-	-	-	-	-	42	
06	164	-	-	-	-	127	-	-	-	-	1	-	-	-	-	-	-	-	-	-	-	292	
07	88	3	-	-	-	-	536	-	-	-	-	-	-	-	-	-	-	-	-	-	-	627	
08	8	-	-	-	-	-	-	6	-	-	-	-	-	-	-	-	-	-	-	-	-	14	
09	18	-	2	-	-	-	-	-	26	-	-	-	-	-	-	-	-	-	-	-	-	46	
10	139	-	-	1	-	-	-	-	-	491	1	-	-	1	-	-	-	-	-	-	-	633	
11	1729	2	-	1	-	-	-	-	-	4	2243	-	-	2	-	1	-	-	-	-	-	3982	
12	6	-	-	1	-	-	1	-	-	-	-	3	-	-	-	-	-	-	-	-	-	11	
13	18	-	-	-	3	-	-	-	-	-	-	-	16	-	-	-	-	-	-	-	-	37	
14	36	-	-	-	-	-	-	-	-	-	-	-	-	100	-	-	-	-	-	-	-	136	
15	10	-	-	-	-	-	-	-	-	-	-	-	-	-	3	-	-	-	-	-	-	13	
16	35	1	1	-	1	-	-	-	-	-	2	-	-	-	-	49	-	-	-	-	-	89	
17	2	-	-	-	-	-	-	-	-	-	-	-	-	-	-	-	12	-	-	-	-	14	
18	8	-	9	-	-	-	-	-	-	-	-	-	-	-	-	1	-	1	-	-	-	19	
19	1	-	-	-	-	-	-	-	-	-	-	-	-	-	-	-	-	-	6	-	-	7	
20	1	-	-	-	-	-	-	-	-	-	-	-	-	-	-	-	-	1	-	-	36	38	
ND	45	1	2	1	-	-	5	-	-	7	20	-	-	-	-	-	-	-	-	-	52	133	
TOT	13545	874	510	313	14	129	544	6	26	505	2281	3	17	104	4	52	16	1	6	36	52	19038	

TABLEAU S-3 : POPULATION RESIDENTE DE 6 ANS ET + SELON LA LANGUE MATERNELLE ET LA LANGUE PARLEE  
( REGIONS T/U/R, COMMUNES )

		LANGUE PARLEE																					
: LANG. :																							
: MATER :																							
: ET :																							
: SEXE :	01	02	03	04	05	06	07	08	09	10	11	12	13	14	15	16	17	18	19	20	ND	TOTAL	
COMMUNE DE KOUTIALA																							
*** FEMININ ***																							
01	10909	-	2	2	-	-	2	-	-	1	18	-	-	-	1	-	-	-	-	-	-	1	10936
02	241	799	10	3	-	-	1	-	-	-	4	1	-	-	-	-	-	-	-	-	-	-	1059
03	107	5	370	-	-	-	-	-	-	-	1	-	1	-	-	-	-	-	-	-	-	-	484
04	76	-	-	281	-	-	-	-	-	-	-	-	-	-	-	-	-	-	-	-	-	-	357
05	29	-	-	-	18	-	-	-	-	-	1	-	-	-	-	-	-	-	-	-	-	-	48
06	132	-	-	1	-	100	-	-	-	-	1	-	-	-	-	-	-	-	-	-	-	-	234
07	67	-	-	-	-	-	395	-	-	-	-	-	-	-	-	-	-	-	-	-	-	-	462
08	13	-	-	-	-	-	-	11	-	-	-	-	-	-	-	-	-	-	-	-	-	-	24
09	21	-	1	-	-	-	-	-	30	-	-	-	-	-	-	-	-	-	-	-	-	-	52
10	114	-	-	-	-	-	-	-	-	489	5	-	-	1	-	-	-	-	-	-	-	-	609
11	1572	3	-	1	-	-	1	-	1	-	2329	1	-	-	-	-	-	-	-	-	-	-	3908
12	10	-	-	-	-	-	-	-	-	-	-	3	-	-	-	-	-	-	-	-	-	-	13
13	13	-	-	-	1	-	-	-	-	-	-	-	18	-	-	-	-	-	-	-	-	-	32
14	29	-	-	-	-	-	-	-	-	-	-	-	-	68	-	-	-	-	-	-	-	-	97
15	8	-	-	-	-	-	-	-	-	-	-	-	-	-	5	-	-	-	-	-	-	-	13
16	29	2	-	-	2	-	-	-	-	-	-	-	-	-	-	42	3	-	-	-	-	-	78
17	1	-	-	-	-	-	-	-	-	-	-	-	-	-	-	-	8	-	-	-	-	-	9
18	4	-	5	-	-	-	-	-	-	-	-	-	-	-	-	-	-	3	-	-	-	-	12
19	-	-	-	-	-	-	-	-	-	-	-	-	-	-	-	-	-	-	-	6	-	-	6
20	-	-	-	-	-	-	-	-	-	-	-	-	-	-	-	-	-	-	-	-	1	-	1
ND	59	2	2	-	1	-	4	-	-	3	15	-	-	1	-	-	5	-	-	-	80	-	172
TOTAL	13434	811	390	288	22	100	403	11	31	493	2374	5	19	70	6	42	16	3	6	1	81	18606	



TABLEAU S-3 : POPULATION RESIDENTE DE 6 ANS ET + SELON LA LANGUE MATERNELLE ET LA LANGUE PARLEE  
( REGIONS T/U/R, COMMUNES )

		LANGUE PARLEE																					
ET	EXE	01	02	03	04	05	06	07	08	9	10	11	12	13	14	15	16	17	18	19	20	ND	TOTAL
COMMUNE DE KOUTIALA																							
*** ENSEMBLE ***																							
1	2169	2	8	7	-	2	3	-	-	4	29	-	1	1	2	-	1	-	-	-	-	1	21753
2	457	1661	22	9	-	-	2	-	-	-	4	1	-	-	-	-	1	-	-	-	-	-	2157
3	213	8	848	1	-	-	-	-	-	-	3	-	1	-	-	1	1	-	-	-	-	-	1076
4	176	-	-	578	-	-	-	-	-	-	1	-	-	-	-	-	-	-	-	-	-	-	755
5	61	-	-	-	28	-	-	-	-	-	1	-	-	-	-	-	-	-	-	-	-	-	90
6	296	-	-	1	-	227	-	-	-	-	2	-	-	-	-	-	-	-	-	-	-	-	526
7	150	3	-	-	-	-	931	-	-	-	-	-	-	-	-	-	-	-	-	-	-	-	1089
8	21	-	-	-	-	-	-	17	-	-	-	-	-	-	-	-	-	-	-	-	-	-	38
9	37	-	3	-	-	-	-	-	56	-	-	-	-	-	-	-	-	-	-	-	-	-	98
10	254	-	-	1	-	-	-	-	-	980	6	-	2	-	-	-	-	-	-	-	-	-	1242
11	3301	5	-	2	-	-	1	-	1	4	4572	1	-	2	-	1	-	-	-	-	-	-	7890
12	16	-	-	1	-	-	1	-	-	-	-	6	-	-	-	-	-	-	-	-	-	-	24
13	31	-	-	-	4	-	-	-	-	-	-	-	-	34	-	-	-	-	-	-	-	-	69
14	61	-	-	-	-	-	-	-	-	-	-	-	-	-	168	-	-	-	-	-	-	-	233
15	11	-	-	-	-	-	-	-	-	-	-	-	-	-	8	-	-	-	-	-	-	-	26
16	61	3	1	-	3	-	-	-	-	-	2	-	-	-	-	91	3	-	-	-	-	-	167
17	13	-	-	-	-	-	-	-	-	-	-	-	-	-	-	-	20	-	-	-	-	-	23
18	12	-	14	-	-	-	-	-	-	-	-	-	-	-	-	1	-	4	-	-	-	-	31
19	11	-	-	-	-	-	-	-	-	-	-	-	-	-	-	-	-	-	-	12	-	-	13
20	11	-	-	-	-	-	-	-	-	-	-	-	-	-	-	-	1	-	-	-	37	-	39
TOTAL	26970	1685	900	601	36	229	947	17	57	998	4655	8	36	174	10	94	32	4	12	37	133	37644	

TABLEAU S-4 : POPULATION RESIDENTE DE 6 ANS ET + SELON LE SEXE, L'AGE ET L'APTITUDE A LIRE ET ECRIRE  
( REGIONS T/U/R, COMMUNES )

: APTITUDE A : : LIRE ET : ECRIRE ET : SEXE	AGES																	ND	TOTAL	
	: 6-9ans :	: 10-14 :	: 15-19 :	: 20-24 :	: 25-29 :	: 30-34 :	: 35-39 :	: 40-44 :	: 45-49 :	: 50-54 :	: 55-59 :	: 60-64 :	: 65-69 :	: 70-74 :	: 75-79 :	: 80et+ :				
REGION DE SIKASSO																				
*** MASCULIN ***																				
NON	67649	58284	38650	27318	25338	21191	20454	18677	17125	15867	14004	12735	9398	5828	3428	4078	523	360547		
FRANCAIS	10585	17173	13022	8834	5649	4881	2524	1525	1076	766	561	369	300	138	70	47	125	67645		
ARABE	2496	3312	1806	1047	825	714	579	509	369	307	267	220	146	73	42	54	22	12788		
CORAN	1493	2523	1905	1429	1526	1343	1324	1111	880	752	626	500	332	199	119	125	92	16279		
LANGUE NAT.	96	371	852	1343	1602	986	604	296	166	73	55	40	18	10	6	10	15	6543		
L.N.+FRANC.	55	116	105	182	162	164	85	35	22	16	12	11	4	3	-	2	-	974		
AUT. LANGU.	140	197	123	64	77	104	70	35	32	18	10	6	4	6	-	1	32	919		
ND	3068	2118	1270	987	940	749	753	637	554	528	450	371	288	180	95	125	176	13289		
TOTAL	85582	84094	57733	41204	36119	30132	26393	22825	20224	18327	15985	14252	10490	6437	3760	4442	985	478984		
*** FEMININ ***																				
NON	71714	63818	54383	43699	42562	34475	29563	25399	21501	19398	13995	13463	9224	5951	3344	3937	1326	457752		
FRANCAIS	5699	8831	6360	4756	3286	2310	847	371	223	117	51	30	14	12	5	13	75	33000		
ARABE	1306	1353	496	226	168	89	44	22	16	16	7	9	6	1	4	2	8	3773		
CORAN	527	645	357	225	258	175	117	85	53	49	25	25	17	7	10	12	5	2592		
LANGUE NAT.	42	68	79	61	53	33	24	14	8	13	12	4	5	-	1	2	2	421		
L.N.+FRANC.	21	54	42	37	24	19	7	4	-	2	-	-	-	-	-	-	-	210		
AUT. LANGU.	77	93	37	28	32	25	28	11	16	6	2	1	-	-	-	1	1	358		
ND	3175	2260	1768	1473	1356	1133	933	853	681	642	461	447	291	198	100	118	138	16027		
TOTAL	82561	77122	63522	50505	47739	38259	31563	26759	22498	20243	14553	13979	9557	6169	3464	4085	1555	514133		
*** ENSEMBLE ***																				
NON	139363	122102	93033	71017	67900	55666	50017	44076	38626	35265	27999	26198	18622	11779	6772	8015	1849	818299		
FRANCAIS	16284	26004	19382	13590	8935	7191	3371	1896	1299	883	612	399	314	150	75	60	200	100645		
ARABE	3802	4665	2302	1273	993	803	623	531	385	323	274	229	152	74	46	56	30	16561		
CORAN	2020	3168	2262	1654	1784	1518	1441	1196	933	801	651	525	349	206	129	137	97	18871		
LANGUE NAT.	138	439	931	1404	1655	1019	628	310	174	86	67	44	23	10	7	12	17	6964		
L.N.+FRANC.	76	170	147	219	186	183	92	39	22	18	12	11	4	3	-	2	-	1184		
AUT. LANGU.	217	290	160	92	109	129	98	46	48	24	12	7	4	6	-	2	33	1277		
ND	6243	4378	3038	2460	2296	1882	1686	1490	1235	1170	911	818	579	378	195	243	314	29316		
TOTAL	168143	161216	121255	91709	83858	68391	57956	49584	42722	38570	30538	28231	20047	12606	7224	8527	2540	993117		

TABLEAU S-4 : POPULATION RESIDENTE DE 6 ANS ET + SELON LE SEXE, L'AGE ET L'APTITUDE A LIRE ET ECRIRE  
( REGIONS T/U/R, COMMUNES )

APTITUDE A :		AGES															TOTAL		
LIRE ET ECRIRE ET		6-9ans	10-14:	15-19:	20-24:	25-29:	30-34:	35-39:	40-44:	45-49:	50-54:	55-59:	60-64:	65-69:	70-74:	75-79:	80et+:	ND	TOTAL
SEXE	:	:	:	:	:	:	:	:	:	:	:	:	:	:	:	:	:	:	:
REGION DE SIKASSO-URBAIN																			
*** MASCULIN ***																			
NON	5986	3559	3167	2961	3106	2556	2723	2374	2147	1787	1487	1216	854	505	302	300	223	35253	
FRANCAIS	3555	5962	5677	3817	2299	2031	1227	784	561	419	299	175	143	61	34	27	86	27157	
ARABE	1595	1869	924	468	353	219	209	145	97	78	50	54	28	21	11	12	12	6145	
URAN	529	584	406	301	342	287	307	256	212	171	142	94	62	46	35	32	63	3869	
LANGUE NAT.	3	17	45	56	71	48	26	15	10	2	5	2	2	1	-	-	3	306	
N.+FRANC.	8	25	34	41	24	37	27	13	8	6	3	6	2	2	-	-	-	236	
UT. LANGU.	102	114	76	35	39	51	30	15	11	4	5	2	3	3	-	-	31	521	
ND	462	217	184	181	205	187	184	153	114	93	90	71	52	26	16	17	90	2342	
TOTAL	12240	12347	10513	7860	6439	5416	4733	3755	3160	2560	2081	1620	1146	665	398	388	508	75829	
*** FEMININ ***																			
NON	7280	5932	5864	5128	5189	4067	3975	3212	2519	2105	1563	1509	1047	722	368	472	344	51296	
FRANCAIS	2533	4285	3573	2563	1753	1167	516	233	144	81	27	18	7	8	3	7	48	16966	
ARABE	1063	1039	377	172	119	55	28	7	9	6	3	4	3	1	2	-	5	2893	
URAN	269	254	124	85	96	61	46	30	20	13	11	10	8	2	1	6	4	1040	
LANGUE NAT.	4	3	19	11	5	3	3	-	1	-	-	1	-	-	-	-	1	51	
N.+FRANC.	11	7	24	20	13	11	6	3	-	1	-	-	-	-	-	-	-	96	
UT. LANGU.	67	75	33	20	20	8	12	6	6	3	1	1	-	-	-	1	1	254	
ND	546	365	338	289	293	257	205	187	149	141	90	100	49	45	11	36	70	3171	
TOTAL	11773	11960	10352	8288	7488	5629	4791	3678	2848	2350	1695	1643	1114	778	385	522	473	75767	
*** ENSEMBLE ***																			
NON	13266	9491	9031	8089	8295	6623	6698	5586	4666	3892	3050	2725	1901	1227	670	772	567	86549	
FRANCAIS	6088	10247	9250	6380	4052	3198	1743	1017	705	500	326	193	150	69	37	34	134	44123	
ARABE	2658	2908	1301	640	472	274	237	152	106	84	53	58	31	22	13	12	17	9038	
URAN	798	838	530	386	438	348	353	286	232	184	153	104	70	48	36	38	67	4909	
LANGUE NAT.	7	20	64	67	76	51	29	15	11	2	5	3	2	1	-	-	4	357	
N.+FRANC.	19	32	58	61	37	48	33	16	8	7	3	6	2	2	-	-	-	332	
UT. LANGU.	169	189	109	55	59	59	42	21	17	7	6	3	3	3	-	1	32	775	
ND	1008	582	522	470	498	444	389	340	263	234	180	171	101	71	27	53	160	5513	
TOTAL	24013	24307	20865	16148	13927	11045	9524	7433	6008	4910	3776	3263	2260	1443	783	910	981	151596	

TABLEAU S-4 : POPULATION RESIDENTE DE 6 ANS ET + SELON LE SEXE, L'AGE ET L'APTITUDE A LIRE ET ECRIRE  
( REGIONS T/U/R, COMMUNES )

:APTITUDE A: :LIRE ET :ECRIRE ET :SEXE	AGES																	ND	TOTAL	
	:6-9ans:	10-14:	15-19:	20-24:	25-29:	30-34:	35-39:	40-44:	45-49:	50-54:	55-59:	60-64:	65-69:	70-74:	75-79:	80et+:				
REGION DE SIKASSO-RURAL																				
*** MASCULIN ***																				
NON	61663	54725	35483	24357	22232	18635	17731	16303	14978	14080	12517	11519	8544	5323	3126	3778	300	325294		
FRANCAIS	7030	11211	7345	5017	3350	2850	1297	741	515	347	262	194	157	77	36	20	39	40488		
ARABE	901	1443	882	579	472	495	370	364	272	229	217	166	118	52	31	42	10	6643		
CORAN	964	1939	1499	1128	1184	1056	1017	855	668	581	484	406	270	153	84	93	29	12410		
LANGUE NAT.	93	354	807	1287	1531	938	578	281	156	71	50	38	16	9	6	10	12	6237		
L.N.+FRANC.	47	91	71	141	138	127	58	22	14	10	9	5	2	1	-	2	-	738		
AUT. LANGU.	38	83	47	29	38	53	40	20	21	14	5	4	1	3	-	1	1	398		
ND	2606	1901	1086	806	735	562	569	484	440	435	360	300	236	154	79	108	86	10947		
TOTAL	73342	71747	47220	33344	29680	24716	21660	19070	17064	15767	13904	12632	9344	5772	3362	4054	477	403155		
*** FEMININ ***																				
NON	64434	57886	48519	38571	37373	30408	25588	22187	18982	17293	12432	11954	8177	5229	2976	3465	982	406456		
FRANCAIS	3166	4546	2787	2193	1533	1143	331	138	79	36	24	12	7	4	2	6	27	16034		
ARABE	243	314	119	54	49	34	16	15	7	10	4	5	3	-	2	2	3	880		
CORAN	258	391	233	140	162	114	71	55	33	36	14	15	9	5	9	6	1	1552		
LANGUE NAT.	38	65	60	50	48	30	21	14	7	13	12	3	5	-	1	2	1	370		
L.N.+FRANC.	10	47	18	17	11	8	1	1	-	1	-	-	-	-	-	-	-	114		
AUT. LANGU.	10	18	4	8	12	17	16	5	10	3	1	-	-	-	-	-	-	104		
ND	2629	1895	1430	1184	1063	876	728	666	532	501	371	347	242	153	89	82	68	12856		
TOTAL	70788	65162	53170	42217	40251	32630	26772	23081	19650	17893	12858	12336	8443	5391	3079	3563	1082	438366		
*** ENSEMBLE ***																				
NON	126097	112611	84002	62928	59605	49043	43319	38490	33960	31373	24949	23473	16721	10552	6102	7243	1282	731750		
FRANCAIS	10196	15757	10132	7210	4883	3993	1628	879	594	383	286	206	164	81	38	26	66	56522		
ARABE	1144	1757	1001	633	521	529	386	379	279	239	221	171	121	52	33	44	13	7523		
CORAN	1222	2330	1732	1268	1346	1170	1088	910	701	617	498	421	279	158	93	99	30	13962		
LANGUE NAT.	131	419	867	1337	1579	968	599	295	163	84	62	41	21	9	7	12	13	6607		
L.N.+FRANC.	57	138	89	158	149	135	59	23	14	11	9	5	2	1	-	2	-	852		
AUT. LANGU.	48	101	51	37	50	70	56	25	31	17	6	4	1	3	-	1	1	502		
ND	5235	3796	2516	1990	1798	1438	1297	1150	972	936	731	647	478	307	168	190	154	23803		
TOTAL	144130	136909	100390	75561	69931	57346	48432	42151	36714	33660	26762	24968	17787	11163	6441	7617	1559	841521		

TABLEAU S-4 : POPULATION RESIDENTE DE 6 ANS ET + SELON LE SEXE, L'AGE ET L'APTITUDE A LIRE ET ECRIRE  
( REGIONS T/U/R, COMMUNES )

APTITUDE A :		AGES																	
LIRE ET ECRIRE ET		6-9ans	10-14	15-19	20-24	25-29	30-34	35-39	40-44	45-49	50-54	55-59	60-64	65-69	70-74	75-79	80et+	ND	TOTAL
SEXE		:	:	:	:	:	:	:	:	:	:	:	:	:	:	:	:	:	:
COMMUNE DE SIKASSO																			
*** MASCULIN ***																			
POPULATION	1800	954	1001	1079	1197	1069	1012	893	775	680	509	339	264	172	120	91	112	12067	
FRANCAIS	1473	2423	2498	1730	986	860	520	343	248	177	138	74	75	21	13	10	45	11634	
ARABE	1006	1089	544	261	226	139	107	85	54	43	34	31	15	14	7	7	6	3668	
ORAN	95	120	76	92	114	96	91	53	47	51	32	19	19	13	9	7	8	942	
LANGUE NAT.	2	2	2	2	6	5	3	4	1	-	1	-	-	-	-	-	-	28	
FRANCO-ARABE	-	1	-	-	-	1	1	-	-	-	-	-	-	-	-	-	-	3	
FRANCO-ORAN	22	37	29	10	12	9	13	8	2	2	1	1	3	2	-	-	-	151	
INDIEN	111	25	31	37	21	37	30	30	16	14	14	7	4	1	4	1	50	433	
TOTAL	4509	4651	4181	3211	2562	2216	1777	1416	1143	967	729	471	380	223	153	116	221	28926	
*** FEMININ ***																			
POPULATION	2392	1875	2299	1988	1925	1532	1510	1108	843	706	502	496	376	281	138	153	160	18284	
FRANCAIS	1165	1875	1624	1178	748	489	216	87	55	34	12	9	3	5	1	4	21	7526	
ARABE	680	659	231	100	77	30	16	7	5	5	1	-	1	-	2	-	4	1818	
ORAN	61	53	49	22	29	16	15	12	12	3	4	1	2	-	1	3	3	286	
LANGUE NAT.	1	2	-	1	1	1	-	-	1	-	-	1	-	-	-	-	-	8	
FRANCO-ARABE	-	-	-	-	1	-	-	-	-	-	-	-	-	-	-	-	-	1	
FRANCO-ORAN	22	24	14	3	8	6	6	3	3	2	-	-	-	-	-	1	-	92	
INDIEN	98	56	35	48	47	46	24	16	21	15	11	13	7	5	2	3	42	489	
TOTAL	4419	4544	4252	3340	2836	2120	1787	1233	940	765	530	520	389	291	144	164	230	28504	
*** ENSEMBLE ***																			
POPULATION	4192	2829	3300	3067	3122	2601	2522	2001	1618	1386	1011	835	640	453	258	244	272	30351	
FRANCAIS	2638	4298	4122	2908	1734	1349	736	430	303	211	150	83	78	26	14	14	66	19160	
ARABE	1686	1748	775	361	303	169	123	92	59	48	35	31	16	14	9	7	10	5486	
ORAN	156	173	125	114	143	112	106	65	59	54	36	20	21	13	10	10	11	1228	
LANGUE NAT.	3	4	2	3	7	6	3	4	2	-	1	1	-	-	-	-	-	36	
FRANCO-ARABE	-	1	-	-	1	1	1	-	-	-	-	-	-	-	-	-	-	4	
FRANCO-ORAN	44	61	43	13	20	15	19	11	5	4	1	1	3	2	-	1	-	243	
INDIEN	209	81	66	85	68	83	54	46	37	29	25	20	11	6	6	4	92	922	
TOTAL	8928	9195	8433	6551	5398	4336	3564	2649	2083	1732	1259	991	769	514	297	280	451	57430	

TABLEAU S-4 : POPULATION RESIDENTE DE 6 ANS ET + SELON LE SEXE, L'AGE ET L'APTITUDE A LIRE ET ECRIRE  
( REGIONS T/U/R, COMMUNES )

: APTITUDE A :	AGES																	: :
	: LIRE ET :																	
: ECRIRE ET :	: 6-9ans :	: 10-14 :	: 15-19 :	: 20-24 :	: 25-29 :	: 30-34 :	: 35-39 :	: 40-44 :	: 45-49 :	: 50-54 :	: 55-59 :	: 60-64 :	: 65-69 :	: 70-74 :	: 75-79 :	: 80et+ :	: ND :	: TOTAL :
: SEXE :	:	:	:	:	:	:	:	:	:	:	:	:	:	:	:	:	:	:
COMMUNE DE BOUGOUNI																		
*** MASCULIN ***																		
NON	681	347	300	271	236	199	218	235	221	220	193	166	128	93	40	55	22	3625
FRANCAIS	532	867	864	621	280	254	161	111	68	52	39	33	25	18	9	5	10	3949
ARABE	138	216	114	60	17	13	20	10	8	11	6	8	6	6	1	3	1	638
CORAN	40	40	35	17	21	15	10	20	16	16	21	8	4	7	2	2	1	275
LANGUE NAT.	-	1	-	2	1	3	-	-	-	-	-	-	-	-	-	-	-	7
L.N.+FRANC.	3	10	4	-	-	5	5	2	2	1	-	1	-	1	-	-	-	34
AUT. LANGU.	14	33	13	14	4	13	5	2	1	-	2	1	-	-	-	-	-	102
ND	2	-	3	3	2	-	1	2	1	2	-	-	-	-	1	-	9	26
TOTAL	1410	1514	1333	988	561	502	420	382	317	302	261	217	163	125	53	65	43	8656
*** FEMININ ***																		
NON	855	687	591	503	520	441	472	420	383	358	267	253	170	113	59	84	36	6212
FRANCAIS	354	637	542	332	211	165	67	36	28	18	7	2	3	2	2	2	8	2416
ARABE	75	122	38	17	7	7	3	-	-	-	-	1	-	1	-	-	-	271
CORAN	19	24	7	7	5	3	6	1	-	1	1	2	2	-	-	1	-	79
LANGUE NAT.	-	-	1	1	-	-	-	-	-	-	-	-	-	-	-	-	-	2
L.N.+FRANC.	3	1	-	-	-	2	2	1	-	-	-	-	-	-	-	-	-	9
AUT. LANGU.	9	12	6	4	1	2	-	-	1	1	-	1	-	-	-	-	-	37
ND	5	2	3	2	1	2	1	1	-	-	-	1	-	-	-	-	-	18
TOTAL	1320	1485	1188	866	745	622	551	459	412	378	275	260	175	116	61	87	44	9044
*** ENSEMBLE ***																		
NON	1536	1034	891	774	756	640	690	655	604	578	460	419	298	206	99	139	58	9837
FRANCAIS	886	1504	1406	953	491	419	228	147	96	70	46	35	28	20	11	7	18	6365
ARABE	213	338	152	77	24	20	23	10	8	11	6	9	6	7	1	3	1	909
CORAN	59	64	42	24	26	18	16	21	16	17	22	10	6	7	2	3	1	354
LANGUE NAT.	-	1	1	3	1	3	-	-	-	-	-	-	-	-	-	-	-	9
L.N.+FRANC.	6	11	4	-	-	7	7	3	2	1	-	1	-	1	-	-	-	43
AUT. LANGU.	23	45	19	18	5	15	5	2	2	1	2	2	-	-	-	-	-	139
ND	7	2	6	5	3	2	2	3	1	2	-	1	-	-	1	-	9	44
TOTAL	2730	2999	2521	1854	1306	1124	971	841	729	680	536	477	338	241	114	152	87	17700

TABLEAU S-4 : POPULATION RESIDENTE DE 6 ANS ET + SELON LE SEXE, L'AGE ET L'APTITUDE A LIRE ET ECRIRE  
( REGIONS T/U/R, COMMUNES )

APTITUDE A :		AGES																	
LIRE ET :																			
ECRIRE ET :		6-9ans :	10-14 :	15-19 :	20-24 :	25-29 :	30-34 :	35-39 :	40-44 :	45-49 :	50-54 :	55-59 :	60-64 :	65-69 :	70-74 :	75-79 :	80et+ :	ND :	TOTAL :
SEXE :		:	:	:	:	:	:	:	:	:	:	:	:	:	:	:	:	:	:
COMMUNE DE KOUTIALA																			
*** MASCULIN ***																			
IND	1300	627	600	668	787	705	787	599	526	379	304	238	139	74	39	43	31	7846	
FRANCAIS	764	1343	1253	970	666	534	305	200	133	120	73	55	23	15	6	8	12	6480	
ARABE	320	371	169	90	87	51	58	35	26	11	8	9	3	1	2	-	2	1243	
ORAN	313	287	181	102	116	91	130	116	89	54	46	34	21	14	5	10	48	1657	
LANGUE NAT.	-	3	2	5	7	12	5	1	3	1	2	1	1	-	-	-	2	45	
N.+FRANC.	5	12	22	35	15	13	13	6	6	3	3	5	2	1	-	-	-	141	
UT. LANGU.	47	24	13	4	11	14	6	3	6	1	1	-	-	-	-	-	30	160	
D	266	129	116	107	154	123	141	100	78	60	52	47	31	16	10	14	22	1466	
TOTAL	3015	2796	2356	1981	1843	1543	1445	1060	867	629	489	389	220	121	62	75	147	19038	
*** FEMININ ***																			
IND	1617	1231	1242	1217	1340	976	857	656	475	387	237	221	133	102	50	66	22	10829	
FRANCAIS	563	1063	925	691	521	307	156	74	36	20	4	6	1	1	-	1	8	4377	
ARABE	245	202	77	46	30	15	6	-	4	-	2	3	2	-	-	-	1	633	
ORAN	158	119	53	41	48	29	16	6	4	5	4	5	1	-	-	1	-	490	
LANGUE NAT.	2	-	5	2	3	1	2	-	-	-	-	-	-	-	-	-	-	15	
N.+FRANC.	8	5	24	20	11	8	4	2	-	1	-	-	-	-	-	-	-	83	
UT. LANGU.	25	23	4	10	8	-	5	3	2	-	-	-	-	-	-	-	-	80	
D	338	237	248	179	208	177	145	126	109	80	56	75	33	34	6	26	22	2099	
TOTAL	2956	2880	2578	2206	2169	1513	1191	867	630	493	303	310	170	137	56	94	53	18606	
*** ENSEMBLE ***																			
IND	2917	1858	1842	1885	2127	1681	1644	1255	1001	766	541	459	272	176	89	109	53	18675	
FRANCAIS	1327	2406	2178	1661	1187	841	461	274	169	140	77	61	24	16	6	9	20	10857	
ARABE	565	573	246	136	117	66	64	35	30	11	10	12	5	1	2	-	3	1876	
ORAN	471	406	234	143	164	120	146	122	93	59	50	39	22	14	5	11	48	2147	
LANGUE NAT.	2	3	7	7	10	13	7	1	3	1	2	1	1	-	-	-	2	60	
N.+FRANC.	13	17	46	55	26	21	17	8	6	4	3	5	2	1	-	-	-	224	
UT. LANGU.	72	47	17	14	19	14	11	6	8	1	1	-	-	-	-	-	30	240	
D	604	366	364	286	362	300	286	226	187	140	108	122	64	50	16	40	44	3565	
TOTAL	5971	5676	4934	4187	4012	3056	2636	1927	1497	1122	792	699	390	258	118	169	200	37644	

TABLEAU S-5 : POPULATION RESIDENTE DE 6 ANS ET + SELON LE SEXE, L'AGE ET LA DERNIERE CLASSE FREQUENTEE  
( REGIONS T/U/R, COMMUNES )

:DERNIERE : :CLASSE ET : :SEXE	AGES																ND	TOTAL
	:6-9ans:	10-14:	15-19:	20-24:	25-29:	30-34:	35-39:	40-44:	45-49:	50-54:	55-59:	60-64:	65-69:	70-74:	75-79:	80et+:		
REGION DE SIKASSO																		
*** MASCULIN ***																		
NEANT	69064	60492	40356	28702	26950	22592	21899	19876	18091	16670	14667	13282	9778	6056	3558	4238	624	376895
F1	13208	19879	9718	4900	3086	2733	1278	881	737	598	421	303	201	97	44	33	48	58165
F2	-	698	4778	3586	1774	1098	661	323	180	132	115	88	66	25	14	12	35	13585
SEC	-	6	394	809	517	328	169	108	73	44	35	25	16	5	5	5	7	2546
PROF	-	4	53	498	709	794	509	271	113	64	19	14	14	5	1	1	21	3090
SUP	-	-	1	92	190	377	159	78	47	21	14	6	3	1	-	1	10	1000
DIP./TITRE	1	3	5	5	9	19	23	11	11	6	3	4	-	-	-	1	-	101
1 C. ALPHA.	36	86	124	144	165	108	53	35	18	8	7	3	4	-	-	1	-	792
>1 C. ALPHA.	-	92	323	588	670	419	258	117	64	29	18	17	4	3	3	4	9	2618
ND	3273	2834	1981	1880	2049	1664	1384	1125	890	755	686	510	404	245	135	146	231	20192
TOTAL	85582	84094	57733	41204	36119	30132	26393	22825	20224	18327	15985	14252	10490	6437	3760	4442	985	478984
*** FEMININ ***																		
NEANT	72477	64538	54825	44029	42970	34803	29827	25599	21675	19540	14096	13569	9283	5984	3374	3971	1331	461891
F1	7108	10041	4941	2915	2053	1584	566	282	185	95	39	23	13	9	5	11	59	29929
F2	-	300	1979	1805	996	557	227	49	23	17	6	3	4	3	-	2	13	5984
SEC	-	1	82	159	135	37	28	19	4	2	3	2	-	-	-	-	3	475
PROF	-	1	32	213	267	191	68	35	11	5	2	1	-	-	-	-	6	832
SUP	-	-	2	25	36	41	16	6	15	5	2	3	-	1	-	-	1	153
DIP./TITRE	1	3	4	1	3	5	2	1	1	-	1	-	1	-	-	-	-	23
1 C. ALPHA.	12	4	7	5	3	3	2	-	-	-	-	-	-	-	-	-	-	36
>1 C. ALPHA.	-	19	23	24	14	11	7	3	-	4	3	1	1	-	1	-	2	113
ND	2963	2215	1627	1329	1262	1027	820	765	584	575	401	377	255	172	84	101	140	14697
TOTAL	82561	77122	63522	50505	47739	38259	31563	26759	22498	20243	14553	13979	9557	6169	3464	4085	1555	514133
*** ENSEMBLE ***																		
NEANT	141541	125030	95181	72731	69920	57395	51726	45475	39766	36210	28763	26851	19061	12040	6932	8209	1955	838786
F1	20316	29920	14659	7815	5139	4317	1844	1163	922	693	460	326	214	106	49	44	107	88094
F2	-	998	6757	5391	2770	1655	888	372	203	149	121	91	70	28	14	14	48	19569
SEC	-	7	476	968	652	365	197	127	77	46	38	27	16	5	5	5	10	3021
PROF	-	5	85	711	976	985	577	306	124	69	21	15	14	5	1	1	27	3922
SUP	-	-	3	117	226	418	175	84	62	26	16	9	3	2	-	1	11	1153
DIP./TITRE	2	6	9	6	12	24	25	12	12	6	4	4	1	-	-	1	-	124
1 C. ALPHA.	48	90	131	149	168	111	55	35	18	8	7	3	4	-	-	1	-	828
>1 C. ALPHA.	-	111	346	612	684	430	265	120	64	33	21	18	5	3	4	4	11	2731
ND	6236	5049	3608	3209	3311	2691	2204	1890	1474	1330	1087	887	659	417	219	247	371	34889
TOTAL	168143	161216	121255	91709	83858	68391	57956	49584	42722	38570	30538	28231	20047	12606	7224	8527	2540	993117



TABLEAU S-5 : POPULATION RESIDENTE DE 6 ANS ET + SELON LE SEXE, L'AGE ET LA DERNIERE CLASSE FREQUENTEE  
( REGIONS T/U/R, COMMUNES )

Dernière classe fréquentée :	AGES																	
	6-9ans:	10-14:	15-19:	20-24:	25-29:	30-34:	35-39:	40-44:	45-49:	50-54:	55-59:	60-64:	65-69:	70-74:	75-79:	80et+:	ND : TOTAL :	
REGION DE SIKASSO-URBAIN																		
*** MASCULIN ***																		
Quantité	6380	3995	3481	3226	3419	2844	3049	2631	2358	1956	1627	1317	919	552	335	335	291	38715
1	5213	7431	3477	1492	917	839	485	355	325	274	181	117	81	44	18	14	28	21291
2	-	417	2804	1760	872	510	318	172	86	64	50	37	31	9	3	6	23	7162
3	-	4	319	610	283	144	77	51	36	22	21	10	9	3	4	3	6	1602
4	-	1	34	356	359	361	284	166	73	43	14	11	8	5	1	1	13	1730
5	-	-	1	46	109	284	109	56	33	17	10	5	3	1	-	1	7	682
6	1	1	5	4	3	9	14	5	5	3	2	4	-	-	-	1	-	57
7	-	3	9	5	13	5	2	2	1	1	-	1	2	-	-	-	-	44
8	-	4	21	23	24	19	17	7	6	1	-	1	-	1	-	-	-	124
9	646	491	362	338	440	401	378	310	237	179	176	117	93	50	37	27	140	4422
TOTAL	12240	12347	10513	7860	6439	5416	4733	3755	3160	2560	2081	1620	1146	665	398	388	508	75829
*** FEMININ ***																		
Quantité	7490	6129	5936	5209	5292	4139	4039	3239	2553	2117	1578	1522	1054	723	367	482	348	52217
1	3656	5144	2436	1171	829	619	304	155	108	61	15	11	8	4	4	6	35	14566
2	-	218	1462	1241	687	369	150	33	19	15	4	1	2	2	-	1	11	4215
3	-	1	72	126	103	29	18	15	1	1	1	2	-	-	-	-	-	369
4	-	1	27	187	217	153	58	32	9	2	2	1	-	-	-	-	5	694
5	-	-	2	20	24	27	8	4	5	5	-	3	-	1	-	-	1	100
6	1	2	3	1	3	4	1	1	1	-	1	-	1	-	-	-	-	19
7	-	-	1	-	1	-	-	-	-	-	-	-	-	-	-	-	-	2
8	-	-	6	3	1	-	1	-	-	-	-	1	-	-	1	-	-	13
9	626	465	407	330	331	289	212	199	152	149	94	102	49	48	13	33	73	3572
TOTAL	11773	11960	10352	8288	7488	5629	4791	3678	2848	2350	1695	1643	1114	778	385	522	473	75767
*** ENSEMBLE ***																		
Quantité	13870	10124	9417	8435	8711	6983	7088	5870	4911	4073	3205	2839	1973	1275	702	817	639	90932
1	8869	12575	5913	2663	1746	1458	789	510	433	335	196	128	89	48	22	20	63	35857
2	-	635	4266	3001	1559	879	468	205	105	79	54	38	33	11	3	7	34	11377
3	-	5	391	736	386	173	95	66	37	23	22	12	9	3	4	3	6	1971
4	-	2	61	543	576	514	342	198	82	45	16	12	8	5	1	1	18	2424
5	-	-	3	66	133	311	117	60	38	22	10	8	3	2	-	1	8	782
6	2	3	8	5	6	13	15	6	6	3	3	4	1	-	-	1	-	76
7	-	3	10	5	14	5	2	2	1	1	-	1	2	-	-	-	-	46
8	-	4	27	26	25	19	18	7	6	1	-	2	-	1	1	-	-	137
9	1272	956	769	668	771	690	590	509	389	328	270	219	142	98	50	60	213	7994
TOTAL	24013	24307	20865	16148	13927	11045	9524	7433	6008	4910	3776	3263	2260	1443	783	910	981	151596

TABLEAU S-5 : POPULATION RESIDENTE DE 6 ANS ET + SELON LE SEXE, L'AGE ET LA DERNIERE CLASSE FREQUENTEE  
( REGIONS T/U/R, COMMUNES )

:DERNIERE : :CLASSE ET : :SEXE :	AGES																	MD :	TOTAL :
	6-9ans:	10-14:	15-19:	20-24:	25-29:	30-34:	35-39:	40-44:	45-49:	50-54:	55-59:	60-64:	65-69:	70-74:	75-79:	80et+:			
REGION DE SIKASSO-RURAL																			
*** MASCULIN ***																			
NEANT	62684	56497	36875	25476	23531	19748	18850	17245	15733	14714	13040	11965	8859	5504	3223	3903	333	338180	
F1	7995	12448	6241	3408	2169	1894	793	526	412	324	240	186	120	53	26	19	20	36874	
F2	-	281	1974	1826	902	588	343	151	94	68	65	51	35	16	11	6	12	6423	
SEC	-	2	75	199	234	184	92	57	37	22	14	15	7	2	1	2	1	944	
PROF	-	3	19	142	350	433	225	105	40	21	5	3	6	-	-	-	8	1300	
SUP	-	-	-	46	81	93	50	22	14	4	4	1	-	-	-	-	3	318	
DIP./TITRE	-	2	-	1	6	10	9	6	6	3	1	-	-	-	-	-	-	44	
1 C. ALPHA.	36	83	115	139	152	103	51	33	17	7	7	2	2	-	-	1	-	740	
>1 C. ALPHA.	-	88	302	565	646	400	241	110	58	28	18	16	4	2	3	4	9	2494	
ND	2627	2343	1619	1542	1609	1263	1006	815	653	576	510	393	311	195	98	119	91	15770	
TOTAL	73342	71747	47220	33344	29680	24716	21660	19070	17064	15767	13904	12632	9344	5772	3362	4054	477	403155	
*** FEMININ ***																			
NEANT	64987	58409	48889	38820	37678	30664	25788	22360	19122	17423	12518	12047	8229	5261	3007	3409	983	409874	
F1	3452	4897	2505	1744	1224	965	262	127	77	34	24	12	5	5	1	5	24	15343	
F2	-	82	517	564	309	188	77	16	4	2	2	2	2	1	-	1	2	1759	
SEC	-	-	10	33	32	8	10	4	3	1	2	-	-	-	-	-	3	108	
PROF	-	-	5	26	50	38	10	3	2	3	-	-	-	-	-	-	1	138	
SUP	-	-	-	5	12	14	8	2	10	-	2	-	-	-	-	-	-	53	
DIP./TITRE	-	1	1	-	-	1	1	-	-	-	-	-	-	-	-	-	-	4	
1 C. ALPHA.	12	4	6	5	2	3	2	-	-	-	-	-	-	-	-	-	-	14	
>1 C. ALPHA.	-	19	17	21	13	11	6	3	-	4	3	-	1	-	-	-	2	100	
ND	2337	1750	1220	999	931	738	608	566	432	426	307	275	206	124	71	60	67	11125	
TOTAL	70788	65162	53170	42217	40251	32630	26772	23081	19650	17893	12858	12336	8443	5391	3079	3563	1082	458306	
*** ENSEMBLE ***																			
NEANT	127671	114906	85764	64296	61209	50412	44638	39605	34855	32137	25558	24012	17088	10765	6230	7312	1316	147004	
F1	11447	17345	8746	5152	3393	2859	1055	653	489	358	264	198	125	58	27	24	44	52257	
F2	-	363	2491	2390	1211	776	420	167	98	70	67	53	37	17	11	7	14	8119	
SEC	-	2	85	232	266	192	102	61	40	23	16	15	7	2	1	2	4	1730	
PROF	-	3	24	168	400	471	235	108	42	24	5	3	6	-	-	-	9	1798	
SUP	-	-	-	51	93	107	58	24	24	4	6	1	-	-	-	-	3	371	
DIP./TITRE	-	3	1	1	6	11	10	6	6	3	1	-	-	-	-	-	-	48	
1 C. ALPHA.	48	87	121	144	154	106	53	33	17	7	7	2	2	-	-	1	-	772	
>1 C. ALPHA.	-	107	319	586	659	411	247	113	58	32	21	16	5	2	3	4	11	2994	
ND	4964	4093	2839	2541	2540	2001	1614	1381	1085	1002	817	668	517	319	169	127	158	26305	
TOTAL	144130	136909	100390	75561	69931	57346	48432	42151	36714	33660	26762	24968	17787	11163	6441	7617	1559	641321	

TABLEAU S-5 : POPULATION RESIDENTE DE 6 ANS ET + SELON LE SEXE, L'AGE ET LA DERNIERE CLASSE FREQUENTEE  
( REGIONS T/U/R, COMMUNES )

DERNIERE CLASSE ET AGE	AGES																	ND	TOTAL
	6-9ans	10-14	15-19	20-24	25-29	30-34	35-39	40-44	45-49	50-54	55-59	60-64	65-69	70-74	75-79	80et+			
COMMUNE DE SIKASSO																			
*** MASCULIN ***																			
JEANT	1878	1023	1046	1157	1295	1159	1105	949	822	726	543	359	284	184	129	99	120	12878	
1	2385	3185	1468	593	340	310	181	143	134	114	72	39	39	15	8	2	15	9043	
2	-	205	1275	819	416	232	136	90	39	36	30	24	18	4	2	4	8	3338	
SEC	-	2	212	321	140	59	38	27	19	9	13	5	4	-	2	2	6	859	
PROF	-	1	18	176	166	150	125	73	37	21	7	9	7	2	1	1	7	801	
POP	-	-	-	17	54	175	76	35	24	12	9	4	1	1	-	-	7	415	
IP./TITRE	1	1	4	2	1	2	5	-	-	-	1	2	-	-	-	-	-	19	
C. ALPHA.	-	1	-	1	2	-	-	-	-	-	-	-	-	-	-	-	-	4	
C. ALPHA.	-	-	-	2	1	2	1	2	-	-	-	-	-	-	-	-	-	8	
ND	245	233	158	123	147	127	110	97	68	49	54	29	27	17	11	8	58	1561	
TOTAL	4509	4651	4181	3211	2562	2216	1777	1416	1143	967	729	471	380	223	153	116	221	28926	
*** FEMININ ***																			
JEANT	2444	1909	2320	2009	1952	1550	1533	1122	861	708	508	498	379	281	139	157	164	18534	
1	1794	2353	1043	460	327	216	108	48	39	22	8	6	5	2	1	4	16	6452	
2	-	125	733	589	310	166	73	17	7	8	2	1	1	2	-	-	3	2037	
SEC	-	1	50	71	54	17	10	9	1	1	1	1	-	-	-	-	-	216	
PROF	-	-	21	127	117	91	31	15	4	1	1	-	-	-	-	-	3	411	
POP	-	-	1	14	17	24	5	1	5	4	-	2	-	1	-	-	1	75	
IP./TITRE	-	1	3	-	-	-	-	1	-	-	-	-	-	-	-	-	-	5	
C. ALPHA.	-	-	-	-	-	-	-	-	-	-	-	-	-	-	-	-	-	-	
C. ALPHA.	-	-	-	-	-	-	-	-	-	-	-	-	1	-	-	-	-	1	
ND	181	155	81	70	59	56	27	20	23	21	10	11	4	5	4	3	43	773	
TOTAL	4419	4544	4252	3340	2836	2120	1787	1233	940	765	530	520	389	291	144	164	230	28504	
*** ENSEMBLE ***																			
JEANT	4322	2932	3366	3166	3247	2709	2638	2071	1683	1434	1051	857	663	465	268	256	284	31412	
1	4179	5538	2511	1053	667	526	289	191	173	136	80	45	44	17	9	6	31	15495	
2	-	330	2008	1408	726	398	209	107	46	44	32	25	19	6	2	4	11	5375	
SEC	-	3	262	392	194	76	48	36	20	10	14	6	4	-	2	2	6	1075	
PROF	-	1	39	303	283	241	156	88	41	22	8	9	7	2	1	1	10	1212	
POP	-	-	1	31	71	199	81	36	29	16	9	6	1	2	-	-	8	490	
IP./TITRE	1	2	7	2	1	2	5	1	-	-	-	2	-	-	-	-	-	24	
C. ALPHA.	-	1	-	1	2	-	-	-	-	-	-	-	-	-	-	-	-	4	
C. ALPHA.	-	-	-	2	1	2	1	2	-	-	-	1	-	-	-	-	-	9	
ND	426	388	239	193	206	183	137	117	91	70	64	40	31	22	15	11	101	2334	
TOTAL	8928	9195	8433	6551	5398	4336	3564	2649	2083	1732	1259	991	769	514	297	280	451	57430	

TABLEAU S-5 : POPULATION RESIDENTE DE 6 ANS ET + SELON LE SEXE, L'AGE ET LA DERNIERE CLASSE FREQUENTEE  
( REGIONS T/U/R, COMMUNES )

:DERNIERE : :CLASSE ET :SEXE	AGES																	ND : TOTAL
	6-9ans:	10-14:	15-19:	20-24:	25-29:	30-34:	35-39:	40-44:	45-49:	50-54:	55-59:	60-64:	65-69:	70-74:	75-79:	80et+:		
COMMUNE DE BOUGOUNI																		
*** MASCULIN ***																		
NEANT	717	370	319	287	253	214	234	255	242	236	214	175	132	101	41	57	28	3075
F1	687	1087	567	217	94	77	56	50	35	38	25	25	14	12	3	3	5	2095
F2	-	51	376	289	103	68	40	27	17	11	11	9	8	4	1	1	1	1017
SEC	-	-	56	147	37	25	9	4	4	6	1	2	4	2	1	1	-	299
PROF	-	-	2	27	51	60	54	28	11	2	5	1	1	2	-	-	2	246
SUP	-	-	-	9	12	47	16	8	3	3	-	1	1	-	-	1	-	101
DIP./TITRE	-	-	1	-	1	-	1	-	-	-	-	-	-	-	-	-	-	3
1 C. ALPHA.	-	-	-	-	-	-	-	-	-	-	-	-	-	-	-	-	-	-
>1 C. ALPHA.	-	-	-	-	-	-	-	-	-	-	-	-	-	-	-	-	-	-
ND	6	6	12	12	10	11	10	10	5	6	5	4	3	4	7	2	7	120
TOTAL	1410	1514	1333	988	561	502	420	382	317	302	261	217	163	125	53	65	43	8656
*** FEMININ ***																		
NEANT	869	698	581	503	525	442	478	421	385	360	269	255	172	113	59	85	36	6091
F1	445	761	422	150	89	92	40	22	18	12	2	2	1	1	2	1	6	2122
F2	-	20	170	164	92	51	21	6	5	4	-	-	1	-	-	1	1	336
SEC	-	-	8	22	9	4	-	-	-	-	-	1	-	-	-	-	-	44
PROF	-	-	2	20	24	24	11	7	3	1	1	-	-	-	-	-	1	94
SUP	-	-	-	2	1	3	-	1	-	1	-	1	-	-	-	-	-	9
DIP./TITRE	-	-	-	-	2	-	-	-	-	-	1	-	-	-	-	-	-	3
1 C. ALPHA.	-	-	-	-	-	-	-	-	-	-	-	-	-	-	-	-	-	-
>1 C. ALPHA.	-	-	1	1	-	-	-	-	-	-	-	-	-	-	-	-	-	2
ND	6	6	4	4	3	6	1	2	1	-	2	1	1	2	-	-	-	27
TOTAL	1320	1485	1188	866	745	622	551	459	412	378	275	260	175	116	61	87	44	5044
*** ENSEMBLE ***																		
NEANT	1586	1068	900	790	778	656	712	676	627	596	483	430	304	214	100	142	64	10126
F1	1132	1848	989	367	183	169	96	72	53	50	27	27	15	13	5	4	11	5021
F2	-	71	546	453	195	119	61	33	22	15	11	9	9	4	1	2	2	1555
SEC	-	-	64	169	46	29	9	4	4	6	1	3	4	2	1	1	-	713
PROF	-	-	4	47	75	84	65	35	14	3	6	1	1	2	-	-	3	310
SUP	-	-	-	11	13	50	16	9	3	4	-	2	1	-	-	1	-	110
DIP./TITRE	-	-	1	-	3	-	1	-	-	-	1	-	-	-	-	-	-	6
1 C. ALPHA.	-	-	-	-	-	-	-	-	-	-	-	-	-	-	-	-	-	-
>1 C. ALPHA.	-	-	1	1	-	-	-	-	-	-	-	-	-	-	-	-	-	2
ND	12	12	16	16	13	17	11	12	6	6	7	5	4	6	7	2	7	159
TOTAL	2730	2999	2521	1854	1306	1124	971	841	729	680	536	477	338	241	114	152	87	17100

TABLEAU S-7 : POPULATION RESIDENTE DE 6 ANS ET + SUIVANT LE SEXE, LA NATIONALITE ET LA DERNIERE CLASSE FREQUENTEE  
( REGIONS )

DERNIERE CLASSE FREQUENTEE	NATIONALITE																
	MALI	GUINEE	RCI	BURK.	NIGER	MAURI.	ALGER.	SENEG.	GHANA	A. AFR.	FRANC.	USA	CHINE	URSS	A.M	ND	TOTAL
REGION DE SIKASSO																	
*** MASCULIN ***																	
EANT	375375	337	259	696	32	81	4	33	16	30	-	-	-	-	1	31	376895
1	57982	60	35	32	2	4	-	10	5	18	3	1	-	-	3	10	58165
2	13517	18	14	17	1	1	-	3	8	3	2	-	-	-	1	-	13585
EC	2512	7	6	1	-	-	-	2	7	1	3	-	3	1	3	-	2546
PROF	3045	6	-	2	-	-	-	1	-	2	2	-	1	29	2	-	3090
UP	892	3	-	-	-	-	-	2	-	3	15	7	13	40	24	1	1000
IP./TITRE	97	-	-	-	-	-	-	-	-	1	2	-	-	1	-	-	101
C. ALPHA.	790	1	-	-	-	-	-	-	-	-	-	-	-	-	1	-	792
C. ALPHA.	2612	-	5	1	-	-	-	-	-	-	-	-	-	-	-	-	2618
D	19839	45	20	83	1	14	-	5	5	9	5	1	36	-	5	124	20192
TOTAL	476661	477	339	832	36	100	4	56	41	67	32	9	53	71	40	166	478984
*** FEMININ ***																	
EANT	459542	482	545	1077	20	35	4	34	70	41	1	1	-	2	1	36	461891
1	29792	21	28	25	4	1	1	8	27	12	5	1	1	-	1	2	29929
2	5948	3	8	5	1	-	-	1	7	4	6	-	-	-	-	1	5984
EC	448	3	-	-	-	1	-	-	3	3	4	-	1	11	1	-	475
PROF	805	1	-	-	-	-	-	-	2	1	1	-	1	19	3	-	832
UP	91	-	-	-	-	-	-	-	2	10	8	3	24	13	2	-	153
IP./TITRE	17	1	-	-	-	-	-	-	1	1	1	-	1	1	-	-	23
C. ALPHA.	35	-	-	-	-	1	-	-	-	-	-	-	-	-	-	-	36
C. ALPHA.	112	-	-	-	-	-	-	-	-	-	-	-	-	-	-	1	113
D	14488	29	22	44	3	3	-	2	21	2	2	4	2	1	7	67	14697
TOTAL	511278	540	603	1151	28	41	5	45	128	67	30	15	8	58	27	109	514133
*** ENSEMBLE ***																	
EANT	834917	819	804	1773	52	116	8	67	86	71	1	1	-	2	2	67	838786
1	87774	81	63	57	6	5	1	18	32	30	8	2	1	-	4	12	88094
2	19465	21	22	22	2	1	-	4	15	7	8	-	-	-	1	1	19569
EC	2960	10	6	1	-	1	-	2	10	4	7	-	4	12	4	-	3021
PROF	3850	7	-	2	-	-	-	1	-	4	3	-	2	48	5	-	3922
UP	983	3	-	-	-	-	-	2	-	5	25	15	16	64	37	3	1153
IP./TITRE	114	1	-	-	-	-	-	-	2	3	1	-	2	1	-	-	124
C. ALPHA.	825	1	-	-	-	1	-	-	-	-	-	-	-	-	1	-	828
C. ALPHA.	2724	-	5	1	-	-	-	-	-	-	-	-	-	-	-	1	2731
D	34327	74	42	127	4	17	-	7	26	11	7	5	38	1	12	191	34889
TOTAL	987939	1017	942	1983	64	141	9	101	169	134	62	24	61	129	67	275	993117

TABLEAU S-8 : POPULATION RESDENTE DE 12 ANS ET + SELON L'ETAT MATRIMONIAL, L'AGE ET LE SEXE  
( REGIONS T/U/R, COMMUNES )

AGE	HOMMES					FEMMES					ENSEMBLE							
	CEL.	MARIE	VEU.	DIV.	ND	TOTAL	CEL.	MARIE	VEU.	DIV.	ND	TOTAL	CEL.	MARIE	VEU.	DIV.	ND	TOTAL
REGION DE SIKASSO																		
12-14ans	46132	84	23	4	958	47201	41636	1155	46	5	593	43435	87768	1239	69	9	1551	90636
15-19	56081	801	38	13	800	57733	29694	33210	114	98	406	63522	85775	34011	152	111	1206	121255
20-24	31576	8838	42	55	693	41204	4257	45600	233	155	260	50505	35833	54438	275	210	953	91709
25-29	13859	21302	80	106	772	36119	1222	45789	400	157	171	47739	15081	67091	480	263	943	83858
30-34	4452	24693	147	161	679	30132	351	36890	750	158	110	38259	4803	61583	897	319	789	68391
35-39	1810	23822	157	137	467	26393	155	30004	1199	116	89	31563	1965	53826	1356	253	556	57956
40-44	959	21115	219	137	395	22825	117	24519	1922	92	109	26759	1076	45634	2141	229	504	49584
45-49	596	18912	237	121	358	20224	93	19526	2654	69	156	22498	689	38438	2891	190	514	42722
50-54	447	17146	300	134	300	18327	82	16242	3587	88	244	20243	529	33388	3887	222	544	38570
55-59	328	14904	376	95	282	15985	75	10591	3604	61	222	14553	403	25495	3980	156	504	30538
60-64	274	13079	509	88	302	14252	100	8619	4837	56	367	13979	374	21698	5346	144	669	28231
65-69	143	9684	451	48	164	10490	94	5050	4070	29	314	9557	237	14734	4521	77	478	20047
70-74	100	5699	429	46	163	6437	65	2650	3104	22	328	6169	165	8349	3533	68	491	12606
75-79	63	3316	262	28	91	3760	51	1292	1906	6	209	3464	114	4608	2168	34	300	7224
80 A et+	84	3764	432	22	140	4442	70	1366	2334	16	299	4085	154	5130	2766	38	439	8527
ND	294	474	6	5	206	985	80	1205	130	6	134	1555	374	1679	136	11	340	2540
TOTAL	157198	187633	3708	1200	6770	356509	78142	283708	30890	1134	4011	397885	235340	471341	34598	2334	10781	754394
REGION DE SIKASSO-URBAIN																		
12-14ans	6982	10	2	-	152	7146	6799	107	2	2	90	7000	13781	117	4	2	242	14146
15-19	10314	70	5	-	124	10513	6960	3253	14	27	98	10352	17274	3323	19	27	222	20865
20-24	6933	821	5	5	96	7860	2193	5962	20	63	50	8288	9126	6783	25	68	146	16148
25-29	3795	2538	5	8	93	6439	723	6575	71	74	45	7488	4518	9113	76	82	138	13927
30-34	1418	3860	20	29	89	5416	178	5242	95	91	23	5629	1596	9102	115	120	112	11045
35-39	510	4086	25	31	81	4733	67	4511	140	54	19	4791	577	8597	165	85	100	9524
40-44	207	3453	31	29	35	3755	26	3356	234	40	22	3678	233	6809	265	69	57	7433
45-49	135	2922	31	31	41	3160	16	2441	331	31	29	2848	151	5363	362	62	70	6008
50-54	85	2354	54	19	48	2560	7	1862	421	29	31	2350	92	4216	475	48	79	4910
55-59	63	1921	46	18	33	2081	14	1197	432	17	35	1695	77	3118	478	35	68	3776
60-64	44	1473	59	15	29	1620	14	990	580	12	47	1643	58	2463	639	27	76	3263
65-69	23	1050	43	8	22	1146	11	542	514	11	36	1114	34	1592	557	19	58	2260
70-74	13	600	30	8	14	665	12	292	427	2	45	778	25	892	457	10	59	1443
75-79	10	357	22	4	5	398	4	104	241	1	35	385	14	461	263	5	40	783
80 A et+	14	324	33	4	13	388	15	123	336	4	44	522	29	447	369	8	57	910
ND	170	251	1	3	83	508	47	313	39	4	70	473	217	564	40	7	153	981
TOTAL	30716	26090	412	212	958	58388	17086	36870	3897	462	719	59034	47802	62960	4309	674	1677	117422

TABLEAU S-8 : POPULATION RESDENTE DE 12 ANS ET + SELON L'ETAT MATRIMONIAL, L'AGE ET LE SEXE  
( REGIONS T/U/R, COMMUNES )

AGE	HOMMES					FEMMES					ENSEMBLE							
	CEL.	MARIE	VEU.	DIV.	ND	TOTAL	CEL.	MARIE	VEU.	DIV.	ND	TOTAL	CEL.	MARIE	VEU.	DIV.	ND	TOTAL
REGION DE SIKASSO-RURAL																		
14ans	39150	74	21	4	806	40055	34837	1048	44	3	503	36435	73987	1122	65	7	1309	76490
15-19	45767	731	33	13	676	47220	22734	29957	100	71	308	53170	68501	30688	133	84	984	100390
20-24	24643	8017	37	50	597	33344	2064	39638	213	92	210	42217	26707	47655	250	142	807	75561
25-29	10064	18764	75	98	679	29680	499	39214	329	83	126	40251	10563	57978	404	181	805	69931
30-34	3034	20833	127	132	590	24716	173	31648	655	67	87	32630	3207	52481	782	199	677	57346
35-39	1300	19736	132	106	386	21660	88	25493	1059	62	70	26772	1388	45229	1191	168	456	48432
40-44	752	17662	188	108	360	19070	91	21163	1688	52	87	23081	843	38825	1876	160	447	42151
45-49	461	15990	206	90	317	17064	77	17085	2323	38	127	19650	538	33075	2529	128	444	36714
50-54	362	14792	246	115	252	15767	75	14380	3166	59	213	17893	437	29172	3412	174	465	33660
55-59	265	12983	330	77	249	13904	61	9394	3172	44	187	12858	326	22377	3502	121	436	26762
60-64	230	11606	450	73	273	12632	86	7629	4257	44	320	12336	316	19235	4707	117	593	24968
65-69	120	8634	408	40	142	9344	83	4508	3556	18	278	8443	203	13142	3964	58	420	17787
70-74	87	5099	399	38	149	5772	53	2358	2677	20	283	5391	140	7457	3076	58	432	11163
75-79	53	2959	240	24	86	3362	47	1188	1665	5	174	3079	100	4147	1905	29	260	6441
80 ans et +	70	3440	399	18	127	4054	55	1243	1998	12	255	3563	125	4683	2397	30	382	7617
ND	124	223	5	2	123	477	33	892	91	2	64	1082	157	1115	96	4	187	1559
TOTAL	126482	161543	3296	988	5812	298121	61056	246838	26993	672	3292	338851	187538	408381	30289	1660	9104	636972
COMMUNE DE SIKASSO																		
14ans	2669	2	1	-	29	2701	2637	39	-	-	10	2686	5306	41	1	-	39	5387
15-19	4140	18	2	-	21	4181	3115	1112	5	6	14	4252	7255	1130	7	6	35	8433
20-24	2908	267	2	2	32	3211	1059	2230	12	18	21	3340	3967	2497	14	20	53	6551
25-29	1587	951	2	1	21	2562	321	2445	23	30	17	2836	1908	3396	25	31	38	5398
30-34	578	1602	8	4	24	2216	81	1955	37	38	9	2120	659	3557	45	42	33	4336
35-39	173	1563	10	11	20	1777	28	1695	42	17	5	1787	201	3258	52	28	25	3564
40-44	71	1313	12	13	7	1416	12	1124	78	10	9	1233	83	2437	90	23	16	2649
45-49	39	1083	7	5	9	1143	7	800	109	11	13	940	46	1883	116	16	22	2083
50-54	26	906	12	8	15	967	1	611	132	11	10	765	27	1517	144	19	25	1732
55-59	24	675	15	6	9	729	2	379	135	4	10	530	26	1054	150	10	19	1259
60-64	13	429	18	3	8	471	6	289	202	4	19	520	19	718	220	7	27	991
65-69	8	352	13	3	4	380	2	178	199	1	9	389	10	530	212	4	13	769
70-74	5	209	5	2	2	223	5	96	167	-	23	291	10	305	172	2	25	514
75-79	6	133	12	-	2	153	1	31	97	1	14	144	7	164	109	1	16	297
80 ans et +	5	95	8	-	8	116	6	29	108	2	19	164	11	124	116	2	27	280
ND	56	115	1	-	49	221	26	140	11	1	52	230	82	255	12	1	101	451
TOTAL	12308	9713	128	58	260	22467	7309	13153	1357	154	254	22227	19617	22866	1485	212	514	44694

TABLEAU S-8 : POPULATION RESIDENTE DE 12 ANS ET + SELON L'ETAT MATRIMONIAL, L'AGE ET LE SEXE  
( REGIONS T/U/R, COMMUNES )

AGE	HOMMES					FEMMES					ENSEMBLE							
	CEL.	MARIE	VEU.	DIV.	ND	TOTAL	CEL.	MARIE	VEU.	DIV.	ND	TOTAL	CEL.	MARIE	VEU.	DIV.	ND	TOTAL
COMMUNE DE BOUGOUNI																		
12-14ans	863	3	-	-	11	877	846	11	-	2	5	864	1709	14	-	2	16	1741
15-19	1316	5	-	-	12	1333	843	321	3	13	8	1188	2159	326	3	13	20	2521
20-24	906	67	1	2	12	988	290	559	1	12	4	866	1196	626	2	14	16	1854
25-29	388	166	1	2	4	561	80	644	11	8	2	745	468	810	12	10	6	1306
30-34	158	328	2	7	7	502	21	562	19	19	1	622	179	890	21	26	8	1124
35-39	55	352	2	5	6	420	6	514	17	11	3	551	61	866	19	16	9	971
40-44	24	346	3	5	4	382	4	424	25	4	2	459	28	770	28	9	6	841
45-49	17	273	8	13	6	317	-	359	45	4	4	412	17	632	53	17	10	729
50-54	13	277	6	2	4	302	1	306	62	8	1	378	14	583	68	10	5	680
55-59	10	240	6	3	2	261	-	201	67	5	2	275	10	441	73	8	4	536
60-64	8	202	4	3	-	217	-	177	74	4	5	260	8	379	78	7	5	477
65-69	2	152	5	2	2	163	1	103	63	2	6	175	3	255	68	4	8	338
70-74	1	114	6	1	3	125	4	52	56	-	4	116	5	166	62	1	7	241
75-79	2	47	3	1	-	53	1	22	31	-	7	61	3	69	34	1	7	114
80 A et+	4	57	2	1	1	65	3	21	55	2	6	87	7	78	57	3	7	152
ND	12	21	-	1	9	43	3	34	5	-	2	44	15	55	5	1	11	87
TOTAL	3779	2650	49	48	83	6609	2103	4310	534	94	62	7103	5882	6960	583	142	145	13712
COMMUNE DE KOUTIALA																		
12-14ans	1606	3	-	-	45	1654	1631	21	-	-	34	1686	3237	24	-	-	79	3340
15-19	2301	19	2	-	34	2356	1719	816	3	2	38	2578	4020	835	5	2	72	4934
20-24	1799	165	1	-	16	1981	618	1555	4	18	11	2206	2417	1720	5	18	27	4187
25-29	1165	664	-	1	13	1843	246	1875	15	19	14	2169	1411	2539	15	20	27	4012
30-34	447	1074	6	6	10	1543	57	1406	23	18	9	1513	504	2480	29	24	19	3056
35-39	183	1237	7	9	9	1445	21	1105	38	20	7	1191	204	2342	45	29	16	2636
40-44	68	974	8	4	6	1060	6	787	54	18	2	867	74	1761	62	22	8	1927
45-49	40	816	5	4	2	867	7	537	72	11	3	630	47	1353	77	15	5	1497
50-54	24	580	14	5	6	629	4	393	88	4	4	493	28	973	102	9	10	1122
55-59	16	453	10	3	7	489	6	211	81	3	2	303	22	664	91	6	9	792
60-64	13	354	15	3	4	389	4	178	119	-	9	310	17	532	134	3	13	699
65-69	9	200	5	2	4	220	4	78	78	1	9	170	13	278	83	3	13	390
70-74	3	109	6	1	2	121	2	53	76	-	6	137	5	162	82	1	8	258
75-79	1	60	1	-	-	62	1	17	31	-	7	56	2	77	32	-	7	118
80 A et+	2	63	8	1	1	75	1	27	55	-	11	94	3	90	63	1	12	169
ND	78	51	-	-	18	147	3	40	2	1	7	53	81	91	2	1	25	200
TOTAL	7755	6822	88	39	177	14881	4330	9099	739	115	173	14456	12085	15921	827	154	350	29337



TABLEAU S-9 : POPULATION FEMININE RESIDENTE DE 12 ANS ET PLUS SUIVANT L'AGE  
LA SITUATION MATRIMONIALE ET LA DERNIERE CLASSE FREQUENTEE  
( REGIONS )

DERNIERE CLASSE FREQ. ET SITUATION MATRIMONIALE :	AGE											ND	TOTAL :
	12-14	15-19	20-24	25-29	30-34	35-39	40-44	45-49	50-54	55-59	60 et+ :		
REGION DE SIKASSO													
*** NEANT ***													
CELIBATAIRE	34814	23613	2439	659	212	126	105	77	76	68	352	61	62602
MARIE	1060	30724	41059	41674	33686	28390	23472	18825	15679	10257	18434	1072	264332
VEUF	40	105	212	371	707	1147	1851	2563	3486	3510	15868	128	29988
DIVORCE	5	86	124	132	108	92	77	66	82	58	125	6	961
ND	458	297	195	134	90	72	94	144	217	203	1402	64	3370
TOTAL	36377	54825	44029	42970	34803	29827	25599	21675	19540	14096	36181	1331	361253
*** F1 ***													
CELIBATAIRE	5365	3490	535	136	36	10	4	1	2	-	9	9	9597
MARIE	63	1378	2331	1876	1501	533	251	170	75	32	35	44	8289
VEUF	5	6	10	14	20	13	20	14	15	5	14	-	136
DIVORCE	-	11	20	16	21	8	6	-	1	1	-	-	84
ND	96	56	19	11	6	2	1	-	2	1	3	6	203
TOTAL	5529	4941	2915	2053	1584	566	282	185	95	39	61	59	18309
*** F2 ***													
CELIBATAIRE	270	1697	883	214	42	8	2	1	-	2	4	5	3128
MARIE	4	261	886	761	490	207	42	19	13	4	5	5	2697
VEUF	-	-	4	8	7	5	5	2	4	-	3	-	38
DIVORCE	-	-	7	6	17	5	-	1	-	-	-	-	36
ND	1	21	25	7	1	2	-	-	-	-	-	3	60
TOTAL	275	1979	1805	996	557	227	49	23	17	6	12	13	5959
*** SEC ***													
CELIBATAIRE	1	74	122	43	5	2	1	1	1	2	1	1	254
MARIE	-	7	34	84	31	25	15	3	1	1	1	2	204
VEUF	-	-	-	2	-	-	-	-	-	-	-	-	2
DIVORCE	-	-	-	1	1	1	3	-	-	-	-	-	6
ND	-	1	3	5	-	-	-	-	-	-	-	-	9
TOTAL	1	82	159	135	37	28	19	4	2	3	2	3	475
*** PROF ***													
CELIBATAIRE	1	29	142	95	31	-	-	-	-	-	-	2	300
MARIE	-	3	65	167	156	64	32	9	5	1	-	4	506
VEUF	-	-	-	1	1	1	-	2	-	1	1	-	7
DIVORCE	-	-	1	1	2	1	3	-	-	-	-	-	8
ND	-	-	5	3	1	2	-	-	-	-	-	-	11
TOTAL	1	32	213	267	191	68	35	11	5	2	1	6	832

TABLEAU S-9 : POPULATION FEMININE RESIDENTE DE 12 ANS ET PLUS SUIVANT L'AGE  
LA SITUATION MATRIMONIALE ET LA DERNIERE CLASSE FREQUENTEE  
( REGIONS )

	AGE											ND	TOTAL
	12-14	15-19	20-24	25-29	30-34	35-39	40-44	45-49	50-54	55-59	60 et+		
REGION DE SIASSO													
*** SUP ***													
CELIBATAIRE	-	2	19	13	6	1	1	8	-	1	2	-	53
MARIE	-	-	5	23	32	14	5	7	5	1	2	1	95
VEUF	-	-	-	-	-	-	-	-	-	-	-	-	-
DIVORCE	-	-	-	-	2	1	-	-	-	-	-	-	3
ND	-	-	1	-	1	-	-	-	-	-	-	-	2
TOTAL	-	2	25	36	41	16	6	15	5	2	4	1	153
*** DIPLOME/TITRE ***													
CELIBATAIRE	2	3	-	1	-	1	-	1	-	-	1	-	9
MARIE	-	1	1	2	5	1	1	-	-	1	-	-	12
VEUF	-	-	-	-	-	-	-	-	-	-	-	-	-
DIVORCE	-	-	-	-	-	-	-	-	-	-	-	-	-
ND	-	-	-	-	-	-	-	-	-	-	-	-	-
TOTAL	2	4	1	3	5	2	1	1	-	1	1	-	21
*** 1 CAMP D'ALPHA. ***													
CELIBATAIRE	3	3	1	1	-	1	-	-	-	-	-	-	9
MARIE	-	4	4	2	3	1	-	-	-	-	-	-	14
VEUF	-	-	-	-	-	-	-	-	-	-	-	-	-
DIVORCE	-	-	-	-	-	-	-	-	-	-	-	-	-
ND	-	-	-	-	-	-	-	-	-	-	-	-	-
TOTAL	3	7	5	3	3	2	-	-	-	-	-	-	23
*** > 1 CAMP D'ALPHA. ***													
CELIBATAIRE	13	16	5	2	-	-	-	-	-	-	-	-	36
MARIE	-	7	19	12	11	7	2	-	4	2	-	1	65
VEUF	-	-	-	-	-	-	1	-	-	1	3	-	5
DIVORCE	-	-	-	-	-	-	-	-	-	-	-	-	-
ND	-	-	-	-	-	-	-	-	-	-	-	1	1
TOTAL	13	23	24	14	11	7	3	-	4	3	3	2	107
*** NON DECLARES ***													
CELIBATAIRE	1167	767	111	58	19	6	4	4	3	2	11	2	2154
MARIE	28	825	1196	1188	975	762	699	493	460	292	500	76	7696
VEUF	1	3	7	4	15	33	45	73	82	87	362	2	714
DIVORCE	-	1	3	1	7	8	3	2	5	2	4	-	36
ND	38	31	12	11	11	11	14	12	25	18	112	59	354
TOTAL	1234	1627	1329	1262	1027	820	765	584	575	401	989	139	10752

TABLEAU S-9 : POPULATION FEMININE RESIDENTE DE 12 ANS ET PLUS SUIVANT L'AGE  
LA SITUATION MATRIMONIALE ET LA DERNIERE CLASSE FREQUENTEE  
( REGIONS )

DERNIERE CLASSE FREQ. SITUATION MATRIMONIALE :	AGE											ND	TOTAL
	12-14	15-19	20-24	25-29	30-34	35-39	40-44	45-49	50-54	55-59	60 et+		
REGION DE SIKASSO													
*** TOTAL ***													
CELIBATAIRE	41636	29694	4257	1222	351	155	117	93	82	75	380	80	78142
MARIE	1155	33210	45600	45787	36890	30004	24519	19526	16242	10591	18977	1205	283708
VEUF	46	114	233	400	750	1199	1922	2654	3587	3604	16251	130	30890
DIVORCE	5	98	155	157	158	116	92	69	88	61	129	6	1134
ND	593	406	260	171	110	89	109	156	244	222	1517	133	4010
TOTAL	43435	63522	50505	47739	38259	31563	26759	22498	20243	14553	37254	1554	397884

TABLEAU S-10 : POPULATION RESIDENTE MARIEE DE 12 ANS ET PLUS SELON LE NOMBRE D'EPOUSES OU DE MARIAGES CONTRACTES L'AGE ET LE SEXE  
( REGIONS T/U/R )

SITUATION MATRIMONIALE	AGE											ND	TOTAL
	12-14	15-19	20-24	25-29	30-34	35-39	40-44	45-49	50-54	55-59	60 et+		
REGION DE SIKASSO													
*** HOMMES ***													
MA1	64	759	8348	19055	19816	16641	12703	10317	8725	7416	17637	349	121830
MA2	11	37	462	2128	4496	6407	7204	6971	6385	5406	12246	96	51849
MA3	8	3	19	100	339	689	1067	1380	1691	1658	4161	26	11141
MA4	1	2	9	19	42	85	141	244	345	424	1498	3	2813
TOTAL	84	801	8838	21302	24693	23822	21115	18912	17146	14904	35542	474	187633
*** FEMMES ***													
MA1	1100	31431	41658	40148	31059	24476	19088	14784	11799	7568	13581	1039	237731
MA2	47	1671	3667	5190	5270	5025	4827	4222	3861	2674	4602	134	47190
MA3	4	73	221	376	457	407	504	430	475	270	645	22	3884
MA4	4	35	54	75	104	96	100	90	107	79	149	10	903
TOTAL	1155	33210	45600	45789	36890	30004	24519	19526	16242	10591	18977	1205	283708
REGION DE SIKASSO-URBAIN													
*** HOMMES ***													
MA1	7	64	782	2343	3349	3159	2295	1699	1347	1082	1985	194	18306
MA2	1	3	35	184	487	819	980	948	716	578	1172	43	5966
MA3	2	1	4	8	21	94	157	224	244	199	468	14	1436
MA4	-	2	-	3	3	14	21	51	47	62	179	-	382
TOTAL	10	70	821	2538	3860	4086	3453	2922	2354	1921	3804	251	26090
*** FEMMES ***													
MA1	102	3134	5579	5909	4494	3711	2607	1919	1393	858	1417	279	31402
MA2	3	111	363	609	682	733	672	456	411	281	540	29	4890
MA3	1	5	16	42	51	51	67	58	51	50	79	4	475
MA4	1	3	4	15	15	16	10	8	7	8	15	1	103
TOTAL	107	3253	5962	6575	5242	4511	3356	2441	1862	1197	2051	313	36870
REGION DE SIKASSO-RURAL													
*** HOMMES ***													
MA1	57	695	7566	16712	16467	13482	10408	8618	7378	6334	15652	155	103524
MA2	10	34	427	1944	4009	5588	6224	6023	5669	4828	11074	53	45883
MA3	6	2	15	92	318	595	910	1156	1447	1459	3693	12	9705
MA4	1	-	9	16	39	71	120	193	298	362	1319	3	2431
TOTAL	74	731	8017	18764	20833	19736	17662	15990	14792	12983	31738	223	161543
*** FEMMES ***													
MA1	998	28297	36079	34239	26565	20765	16481	12865	10406	6710	12164	760	206329
MA2	44	1560	3304	4581	4588	4292	4155	3766	3450	2393	4062	105	36300
MA3	3	68	205	334	406	356	437	372	424	220	566	18	3409
MA4	3	32	50	60	89	80	90	82	100	71	134	9	800
TOTAL	1048	29957	39638	39214	31648	25493	21163	17085	14380	9394	16926	892	246838

TABLEAU S-11: REPATITION DES CHEFS DE MENAGE SUIVANT LE SEXE, L'APTITUDE A LIRE ET ECRIRE ET LA TAILLE DU MENAGE  
( REGIONS )

E DU MENAGE ET SEXE	APTITUDE A LIRE ET ECRIRE							TOTAL
	FRANCAIS	ARABE	L.N.	L.N.+ FRANC.	AUTRES	ND		
REGION DE SIKASSO								
*** MASCULIN ***								
1	5436	129	278	88	31	299	6261	
2	15663	288	641	487	58	492	17629	
3	21240	486	1028	744	83	637	24218	
4	21039	427	993	663	69	646	23837	
5	19576	406	904	494	76	617	22073	
6	18339	356	781	367	42	568	20453	
7	16075	303	697	326	38	463	17902	
8	13389	270	594	230	35	403	14921	
9	10451	210	495	173	28	320	11677	
10-19	30215	778	1631	502	75	946	34147	
20-29	1208	63	121	15	7	38	1452	
30 et +	81	12	30	1	-	9	133	
TOTAL	172712	3728	8193	4090	542	5438	194703	
*** FEMININ ***								
1	3761	7	13	-	1	167	3949	
2	2929	5	11	1	1	100	3047	
3	2435	3	13	2	2	81	2536	
4	2036	5	10	4	1	68	2124	
5	1604	2	6	-	-	56	1668	
6	1132	4	7	1	2	48	1194	
7	725	1	4	1	-	25	756	
8	439	3	-	-	-	14	456	
9	297	1	2	-	-	14	314	
10-19	573	2	4	2	1	24	606	
20-29	32	-	-	-	-	3	35	
30 et +	3	-	-	-	-	-	3	
TOTAL	15966	33	70	11	8	600	16688	
*** ENSEMBLE ***								
1	9197	136	291	88	32	466	10210	
2	18592	293	652	488	59	592	20676	
3	23675	489	1041	746	85	718	26754	
4	23075	432	1003	667	70	714	25961	
5	21180	408	910	494	76	673	23741	
6	19471	360	788	368	44	616	21647	
7	16800	304	701	327	38	488	18658	
8	13828	273	594	230	35	417	15377	
9	10748	211	497	173	28	334	11991	
10-19	30788	780	1635	504	76	970	34753	
20-29	1240	63	121	15	7	41	1487	
30 et +	84	12	30	1	-	9	136	
TOTAL	188678	3761	8263	4101	550	6038	211391	

TABLEAU S-12: REPARTITION DES MENAGES SUIVANT LA TAILLE DU MENAGE, LE SEXE ET L'AGE DU CHEF DE MENAGE  
( REGIONS )

AGE DU C.M ET SEXE	TAILLE DU MENAGE												TOTAL
	1	2	3	4	5	6	7	8	9	10-19	20-29	30 et+	
REGION DE SIKASSO													
*** MASCULIN ***													
00-04 ans	11	-	1	-	-	1	-	-	-	1	1	-	15
05-09	9	1	1	1	-	-	-	-	-	-	-	-	12
10-14	56	18	13	4	7	4	4	2	3	2	-	1	114
15-19	313	449	228	51	41	27	24	15	7	12	-	-	1167
20-24	869	3525	3069	1203	492	265	161	107	54	131	9	-	9885
25-29	1366	4171	6594	4592	2409	1341	841	518	295	548	10	3	22688
30-34	865	1868	4013	5101	4355	3161	2084	1322	913	1637	43	4	25366
35-39	537	1029	2081	3121	3589	3431	2841	2184	1591	3714	86	8	24212
40-44	337	588	1163	1694	2333	2716	2720	2368	1830	5496	164	10	21419
45-49	309	568	865	1297	1719	2237	2304	2178	1786	5780	256	17	19316
50-54	264	646	883	1222	1585	1852	1949	1811	1573	5429	278	23	17515
55-59	237	696	977	1296	1499	1644	1639	1538	1285	4262	235	20	15328
60-64	275	965	1257	1367	1455	1425	1322	1178	980	3179	180	19	13602
65-69	222	955	1094	1138	1078	1045	901	788	671	2046	97	13	10048
70-74	204	791	746	745	690	590	518	434	320	920	47	3	6008
75-79	116	540	525	432	347	348	277	222	183	474	23	3	3490
80 A et+	197	770	649	504	410	317	286	225	153	441	21	9	3982
ND	74	49	59	69	64	49	31	31	33	75	2	-	536
TOTAL	6261	17629	24218	23837	22073	20453	17902	14921	11677	34147	1452	133	194703
*** FEMININ ***													
00-04 ans	-	-	-	-	-	-	-	-	-	-	-	-	-
05-09	6	1	1	-	-	-	-	-	-	-	-	-	8
10-14	27	2	3	3	-	-	-	-	-	-	-	-	35
15-19	84	223	80	23	18	1	4	5	1	1	-	-	440
20-24	114	293	264	143	80	44	19	13	6	19	1	-	996
25-29	128	174	241	267	182	126	68	44	20	37	-	-	1287
30-34	129	129	164	219	232	195	96	64	42	88	3	1	1362
35-39	118	117	191	233	229	197	135	71	49	97	6	1	1444
40-44	193	214	231	264	251	201	151	67	41	98	6	-	1717
45-49	259	276	290	253	212	128	83	62	51	85	6	-	1705
50-54	427	360	329	264	143	87	58	34	34	68	4	-	1808
55-59	422	342	249	144	96	61	37	43	18	31	2	-	1445
60-64	667	372	185	119	83	66	43	24	17	29	1	-	1606
65-69	501	224	120	78	62	34	19	8	10	22	-	-	1078
70-74	382	140	91	47	32	27	13	9	10	13	3	1	768
75-79	177	84	32	20	16	11	8	4	6	4	1	-	363
80 A et+	282	81	42	32	20	8	13	2	4	9	1	-	494
ND	33	15	23	15	12	8	9	6	5	5	1	-	132
TOTAL	3949	3047	2536	2124	1668	1194	756	456	314	606	35	3	16688

TABLEAU S-12: REPARTITION DES MENAGES SUIVANT LA TAILLE DU MENAGE, LE SEXE ET L'AGE DU CHEF DE MENAGE  
( REGIONS )

AGE DU C.M ET SEXE	TAILLE DU MENAGE												
	1	2	3	4	5	6	7	8	9	10-19	20-29	30 et+	TOTAL
REGION DE SIKASSO													
*** ENSEMBLE ***													
00-04 ans	11	-	1	-	-	1	-	-	-	1	1	-	15
05-09	15	2	2	1	-	-	-	-	-	-	-	-	20
10-14	83	20	16	7	7	4	4	2	3	2	-	1	149
15-19	397	672	308	74	59	28	28	20	8	13	-	-	1607
20-24	983	3818	3333	1346	572	309	180	120	60	150	10	-	10881
25-29	1494	4345	6835	4859	2591	1467	909	562	315	585	10	3	23975
30-34	994	1997	4177	5320	4587	3356	2180	1386	955	1725	46	5	26728
35-39	655	1146	2272	3354	3818	3628	2976	2255	1640	3811	92	9	25656
40-44	530	802	1394	1958	2584	2917	2871	2435	1871	5594	170	10	23136
45-49	568	844	1155	1550	1931	2365	2387	2240	1837	5865	262	17	21021
50-54	691	1006	1212	1486	1728	1939	2007	1845	1607	5497	282	23	19323
55-59	659	1038	1226	1440	1595	1705	1676	1581	1303	4293	237	20	16773
60-64	942	1337	1442	1486	1538	1491	1365	1202	997	3208	181	19	15208
65-69	723	1179	1214	1216	1140	1079	920	796	681	2068	97	13	11126
70-74	586	931	837	792	722	617	531	443	330	933	50	4	6776
75-79	293	624	557	452	363	359	285	226	189	478	24	3	3853
80 A et+	479	851	691	536	430	325	299	227	157	450	22	9	4476
ND	107	64	82	84	76	57	40	37	38	80	3	-	668
TOTAL	10210	20676	26754	25961	23741	21647	18658	15377	11991	34753	1487	136	211391

TABLEAU S-13 : NOMBRE ET POPULATION DES CONCESSIONS SUIVANT LA TAILLE EN MENAGES  
( REGIONS )

:NOMBRE DE CONCESSIONS : :ET POPULATION TOTALE :DANS LES CONCESSIONS :	NOMBRE DE MENAGES DANS LA CONCESSION										
	1	2	3	4	5	6	7	8	9	10 et+	TOTAL
REGION DE SIKASSO											
NBRE CONCESSIONS	67197	21010	10126	4986	2751	1622	990	604	383	994	110663
POP. DES CONC.	441092	258999	181586	118523	81810	57632	41348	28772	21117	79931	1310810
REGION DE SIKASSO-URBAIN											
NBRE CONCESSIONS	11429	3591	1643	804	391	206	106	60	34	63	18327
POP. DES CONC.	82113	42741	26922	16742	9434	6168	3616	2071	1486	4120	195413
REGION DE SIKASSO-RURAL											
NBRE CONCESSIONS	55768	17419	8483	4182	2360	1416	884	544	349	931	92336
POP. DES CONC.	358979	216258	154664	101781	72376	51464	37732	26701	19631	75811	1115397



TABLEAU N-1 : POPULATION RESIDENTE SUIVANT LE SEXE, L'AGE ET LE MODE DE VIE ( NOMADE OU SEDENTAIRE )  
( REGIONS, CERCLES )

AGE	NOMADES			SEDENTAIRES		
	HOMMES	FEMMES	ENSEMBLE	HOMMES	FEMMES	ENSEMBLE
REGION DE SIKASSO						
04 ans	172	165	337	130768	131732	262500
09	120	119	239	112638	110122	222760
14	80	72	152	84014	77050	161064
19	56	65	121	57677	63457	121134
24	58	78	136	41146	50427	91573
29	37	62	99	36082	47677	83759
34	30	46	76	30102	38213	68315
39	44	35	79	26349	31528	57877
44	24	14	38	22801	26745	49546
49	24	18	42	20200	22480	42680
54	22	18	40	18305	20225	38530
59	12	8	20	15973	14545	30518
64	13	8	21	14239	13971	28210
69	4	3	7	10486	9554	20040
74	4	10	14	6433	6159	12592
79	3	2	5	3757	3462	7219
80 à et+	2	2	4	4440	4083	8523
ND	1	1	2	984	1554	2538
TOTAL	706	726	1432	636394	672984	1309378
CERCLE DE SIKASSO						
00-04 ans	48	49	97	36432	36639	73071
05-09	40	44	84	31258	30698	61956
10-14	25	22	47	24736	23092	47828
15-19	25	20	45	17146	18413	35559
20-24	19	27	46	12140	14994	27134
25-29	17	18	35	10369	13380	23749
30-34	9	11	20	8631	10826	19457
35-39	10	12	22	7360	9197	16557
40-44	12	5	17	6540	7324	13864
45-49	5	3	8	5802	6972	12774
50-54	7	8	15	5662	5537	11199
55-59	5	2	7	5281	4156	9437
60-64	2	4	6	3662	3712	7374
65-69	-	1	1	3170	2972	6142
70-74	2	1	3	1781	1777	3558
75-79	2	2	4	1189	1118	2307
80 à et+	-	-	-	1012	924	1936
ND	1	1	2	308	518	826
TOTAL	229	230	459	182479	192249	374728

TABLEAU N-1 : POPULATION RESIDENTE SUIVANT LE SEXE, L'AGE ET LE MODE DE VIE ( NOMADE OU SEDENTAIRE )  
( REGIONS, CERCLES )

AGE	NOMADES			SEDENTAIRES		
	HOMMES	FEMMES	ENSEMBLE	HOMMES	FEMMES	ENSEMBLE
CERCLE DE BOUGOUNI						
00-04 ans	23	24	47	21940	21839	43779
05-09	15	18	33	19203	18537	37740
10-14	13	14	27	14553	12976	27529
15-19	9	17	26	9978	11248	21226
20-24	11	7	18	6822	8311	15133
25-29	5	10	15	5653	8047	13700
30-34	3	10	13	4698	6438	11136
35-39	8	3	11	4037	5353	9390
40-44	3	3	6	3759	4832	8591
45-49	3	4	7	3238	3738	6976
50-54	3	4	7	3040	4007	7047
55-59	1	1	2	2469	2729	5198
60-64	6	-	6	2767	2589	5356
65-69	-	-	-	1898	1673	3571
70-74	-	2	2	1258	1159	2417
75-79	-	-	-	690	580	1270
80 A et+	1	-	1	942	816	1758
ND	-	-	-	113	261	374
TOTAL	104	117	221	107058	115133	222191
CERCLE DE KADILOLO						
00-04 ans	9	12	21	9944	10528	20472
05-09	8	7	15	8906	8695	17601
10-14	6	2	8	6195	5768	11963
15-19	2	4	6	4105	4510	8615
20-24	6	6	12	2801	3488	6289
25-29	4	3	7	2217	3391	5608
30-34	1	2	3	1981	3026	5007
35-39	2	2	4	1757	2386	4143
40-44	1	1	2	1724	2067	3791
45-49	1	3	4	1528	1804	3332
50-54	2	4	6	1465	1545	3010
55-59	-	2	2	1374	966	2340
60-64	1	1	2	1006	1115	2121
65-69	-	-	-	902	735	1637
70-74	1	2	3	506	527	1033
75-79	-	-	-	361	283	644
80 A et+	1	-	1	336	327	663
ND	-	-	-	82	114	196
TOTAL	45	51	96	47190	51275	98465

TABLEAU N-1 : POPULATION RESIDENTE SUIVANT LE SEXE, L'AGE ET LE MODE DE VIE ( NOMADE OU SEDENTAIRE )  
( REGIONS, CERCLES )

AGE	NOMADES			SEDENTAIRES		
	HOMMES	FEMMES	ENSEMBLE	HOMMES	FEMMES	ENSEMBLE
CERCLE DE KOLONDIÉBA						
04 ans	11	5	16	10123	10195	20318
09	12	4	16	9484	9162	18646
14	6	5	11	7083	6137	13220
19	4	2	6	4261	4994	9255
24	6	6	12	2790	3611	6401
29	2	4	6	2383	3566	5949
34	2	1	3	1960	3178	5138
39	3	5	8	1763	2445	4208
44	1	-	1	1666	2466	4132
49	3	2	5	1527	1972	3499
54	3	-	3	1531	2040	3571
59	3	2	5	1295	1531	2826
60-64	-	-	-	1321	1168	2489
65-69	-	-	-	975	855	1830
70-74	-	2	2	567	507	1074
75-79	-	-	-	345	256	601
80 A et+	-	-	-	491	430	921
AL	56	38	94	49619	54642	104261
CERCLE DE KOUTIALA						
04 ans	16	17	33	28745	28762	57507
09	9	13	22	24082	23868	47950
14	5	7	12	17445	16573	34018
19	-	3	3	12568	13645	26213
24	2	8	10	9552	11323	20875
29	3	5	8	8603	10627	19230
34	3	5	8	7355	8116	15471
39	5	3	8	6560	6725	13285
44	1	1	2	4993	5308	10301
49	3	-	3	4365	4243	8608
54	1	-	1	3595	3814	7409
59	1	-	1	2992	2749	5741
64	1	2	3	3055	2884	5939
69	2	-	2	1932	1904	3836
74	-	2	2	1244	1192	2436
79	1	-	1	607	671	1278
A et+	-	-	-	808	830	1638
AL	53	66	119	138743	143466	282209

TABLEAU N-1 : POPULATION RESIDENTE SUIVANT LE SEXE, L'AGE ET LE MODE DE VIE ( NOMADE OU SEDENTAIRE )  
( REGIONS, CERCLES )

AGE	NOMADES			SEDENTAIRES		
	HOMMES	FEMMES	ENSEMBLE	HOMMES	FEMMES	ENSEMBLE
CERCLE DE YANFOLILA						
00-04 ans	51	49	100	12407	12520	24927
05-09	30	27	57	10574	10166	20740
10-14	24	18	42	7999	7179	15178
15-19	11	13	24	5208	5881	11089
20-24	8	17	25	3618	4525	8143
25-29	4	19	23	3654	4751	8405
30-34	10	17	27	2867	3542	6409
35-39	14	9	23	2777	3013	5790
40-44	6	3	9	2321	2718	5039
45-49	7	3	10	1966	1963	3929
50-54	4	1	5	1494	1819	3313
55-59	1	1	2	1317	1362	2679
60-64	2	1	3	1273	1414	2687
65-69	2	1	3	858	848	1706
70-74	1	1	2	593	627	1220
75-79	-	-	-	331	358	689
80 A et+	-	2	2	457	464	921
ND	-	-	-	111	203	314
TOTAL	175	182	357	59825	63353	123178
CERCLE DE YOFOSSO						
00-04 ans	14	9	23	11177	11249	22426
05-09	6	6	12	9131	8996	18127
10-14	1	4	5	6003	5325	11328
15-19	5	6	11	4411	4766	9177
20-24	6	7	13	3423	4175	7598
25-29	2	3	5	3203	3915	7118
30-34	2	-	2	2610	3087	5697
35-39	2	1	3	2095	2409	4504
40-44	-	1	1	1798	2030	3828
45-49	2	3	5	1774	1788	3562
50-54	2	1	3	1518	1463	2981
55-59	1	-	1	1245	1052	2297
60-64	1	-	1	1155	1089	2244
65-69	-	1	1	751	567	1318
70-74	-	-	-	484	370	854
75-79	-	-	-	234	196	430
80 A et+	-	-	-	394	292	686
ND	-	-	-	74	97	171
TOTAL	44	42	86	51480	52866	104346

TABLEAU N-2 : POPULATION RESIDENTE DE 6 ANS ET + SELON LE MODE DE VIE L'AGE ET LE TYPE D'ACTIVITE  
( REGIONS )

AGES	SEDENTAIRE					NOMADE				
	ACO	INAC	CHOM	ND	TOTAL	ACO	INAC	CHOM	ND	TOTAL
REGION DE SIKASSO										
05-09	74855	89580	124	3404	167963	80	98	-	2	180
10-19	186302	94434	208	1250	282194	194	81	-	2	277
20-29	136280	38213	573	262	175328	186	52	-	1	239
30-39	102368	23408	295	120	126191	122	34	-	-	156
40-49	74630	17259	218	117	92224	77	5	-	-	82
50-59	52613	16180	129	126	69048	53	6	-	1	60
60-69	30099	17936	88	127	48250	17	11	-	-	28
70-79	8604	11072	44	91	19811	9	10	-	-	19
80 et +	2552	5873	30	68	8523	1	3	-	-	4
ND	1414	862	10	251	2537	2	-	-	1	3
TOTAL	669717	314817	1719	5816	992069	741	300	-	7	1048

TABEAU N-3 : POPULATION RESIDENTE DE 12 ANS ET + SELON LE MODE DE VIE L'AGE ET LE STATUT MATRIMONIAL  
( REGIONS )

AGES	SEDENTAIRE								NOMADE									
	CEL	MA1	MA2	MA3	MA4	V	D	ND	TOTAL	CEL	MA1	MA2	MA3	MA4	V	D	ND	TOTAL
REGION DE SIKASSO																		
*** MASCULIN ***																		
12-14 ans	46094	64	11	8	1	23	4	957	47162	-	38	-	-	-	-	-	-	38
15-19	56027	758	37	3	2	38	13	799	57677	-	54	1	-	-	-	-	-	55
20-24	31543	8326	462	19	9	42	55	690	41146	-	33	22	-	-	-	-	-	55
25-29	13848	19030	2126	100	19	80	106	771	36080	-	11	25	2	-	-	-	-	38
30-34	4450	19793	4492	339	42	146	161	679	30102	-	2	23	4	-	-	1	-	30
35-39	1810	16610	6396	688	85	156	137	467	26349	-	-	31	11	1	-	1	-	44
40-44	958	12689	7195	1066	141	219	137	395	22800	-	1	14	9	1	-	-	-	25
45-49	596	10300	6966	1379	243	237	121	358	20200	-	-	17	5	1	1	-	-	24
50-54	446	8717	6377	1687	345	299	134	300	18305	-	1	8	8	4	-	1	-	22
55-59	327	7411	5400	1658	424	376	95	282	15973	-	1	5	6	-	-	-	-	12
60-64	274	6369	4689	1535	473	509	88	302	14239	-	-	6	6	-	1	-	-	13
65-69	143	4664	3427	1167	423	450	48	164	10486	-	-	-	2	1	-	1	-	4
70-74	100	2866	1883	662	285	429	46	162	6433	-	-	1	1	1	-	-	-	3
75-79	63	1684	1073	392	165	261	28	91	3757	-	-	1	1	-	-	1	-	3
80 A et+	84	2045	1164	402	151	432	22	140	4440	-	-	1	-	1	-	-	-	2
ND	294	348	96	26	3	6	5	206	984	-	-	1	-	-	-	-	-	1
TOTAL	157057	121674	51794	11131	2811	3703	1200	6763	356133	-	141	156	55	10	2	5	-	369
*** FEMININ ***																		
12-14 ans	41596	1100	47	4	4	45	5	592	43393	-	40	-	-	-	-	1	-	41
15-19	29676	31388	1666	73	35	114	98	406	63456	-	18	43	5	-	-	-	-	66
20-24	4254	41592	3658	221	54	233	155	259	50426	-	3	66	9	-	-	-	-	78
25-29	1221	40090	5186	376	75	400	157	171	47676	-	1	58	4	-	-	-	-	63
30-34	351	31015	5268	456	104	750	158	110	38212	-	-	44	2	1	-	-	-	47
35-39	155	24451	5017	406	96	1198	116	89	31528	-	-	25	8	1	-	1	-	35
40-44	117	19077	4824	504	100	1921	92	109	26744	-	-	11	3	-	-	1	-	15
45-49	93	14773	4218	430	90	2651	69	156	22480	-	-	11	4	-	-	3	-	18
50-54	82	11787	3857	475	107	3585	88	244	20225	-	-	12	4	-	-	2	-	18
55-59	75	7562	2673	270	79	3603	61	222	14545	-	-	6	1	-	-	1	-	8
60-64	100	6061	2203	292	60	4832	56	367	13971	-	-	3	-	-	-	5	-	8
65-69	94	3605	1229	175	41	4067	29	314	9554	-	-	-	-	-	-	3	-	3
70-74	65	1911	619	92	22	3100	22	328	6159	-	-	4	1	-	1	4	-	10
75-79	51	961	271	47	11	1906	6	209	3462	-	-	2	-	-	-	-	-	2
80 A et+	70	1034	278	38	14	2334	16	299	4083	-	-	-	1	1	-	-	-	2
ND	80	1038	134	22	10	130	6	133	1553	-	-	1	-	-	-	-	-	1
TOTAL	78080	237445	41148	3881	902	30869	1134	4008	397467	-	62	286	42	3	1	21	-	415

TAB N-4 : POPULATION RESIDENTE DE 12 ANS ET + MARIEE SELON LE NOMBRE D'EPOUSES OU DE MARIAGE, LE MODE DE VIE, L'AGE ET LE SEXE ( REGIONS )

		SEDENTAIRE										NOMADE									
		HOMMES					FEMMES					HOMMES					FEMMES				
		MA1	MA2	MA3	MA4	TOTAL	MA1	MA2	MA3	MA4	TOTAL	MA1	MA2	MA3	MA4	TOTAL	MA1	MA2	MA3	MA4	TOTAL
REGION DE SIKASSO																					
12 ans	64	11	8	1	84	1100	47	4	4	1155	-	-	-	-	-	-	-	-	-	-	
15	758	37	3	2	800	31388	1666	73	35	33162	1	-	-	-	1	43	5	-	-	48	
20	8526	462	19	9	8816	41592	3658	221	54	45525	22	-	-	-	22	66	9	-	-	75	
25	19330	2126	100	19	21275	40090	5186	376	75	45727	25	2	-	-	27	58	4	-	-	62	
30	19793	4492	339	42	24666	31015	5268	456	104	36843	23	4	-	-	27	44	2	1	-	47	
35	16510	6396	688	85	23779	24451	5017	406	96	29970	31	11	1	-	43	25	8	1	-	34	
40	12689	7195	1066	141	21091	19077	4824	504	100	24505	14	9	1	-	24	11	3	-	-	14	
45	10300	6966	1379	243	18888	14773	4218	430	90	19511	17	5	1	1	24	11	4	-	-	15	
50-54	8717	6377	1687	345	17126	11787	3857	475	107	16226	8	8	4	-	20	12	4	-	-	16	
55-59	7411	5400	1658	424	14893	7562	2673	270	79	10584	5	6	-	-	11	6	1	-	-	7	
60-64	6369	4689	1535	473	13066	6061	2203	292	60	8616	6	6	-	1	13	3	-	-	-	3	
65-69	4564	3427	1167	423	9681	3605	1229	175	41	5050	-	2	1	-	3	-	-	-	-	-	
70-74	2866	1883	662	285	5696	1911	619	92	22	2644	1	1	1	-	3	4	1	-	1	6	
75-79	1684	1073	392	165	3314	961	271	47	11	1290	1	1	-	-	2	2	-	-	-	2	
80 A ct+	2045	1164	402	151	3762	1034	278	38	14	1364	1	-	1	-	2	-	1	1	-	2	
ND	348	96	26	3	473	1038	134	22	10	1204	1	-	-	-	1	1	-	-	-	1	
TOTAL	121674	51794	11131	2811	187410	237445	41148	3881	902	283376	156	55	10	2	223	286	42	3	1	332	

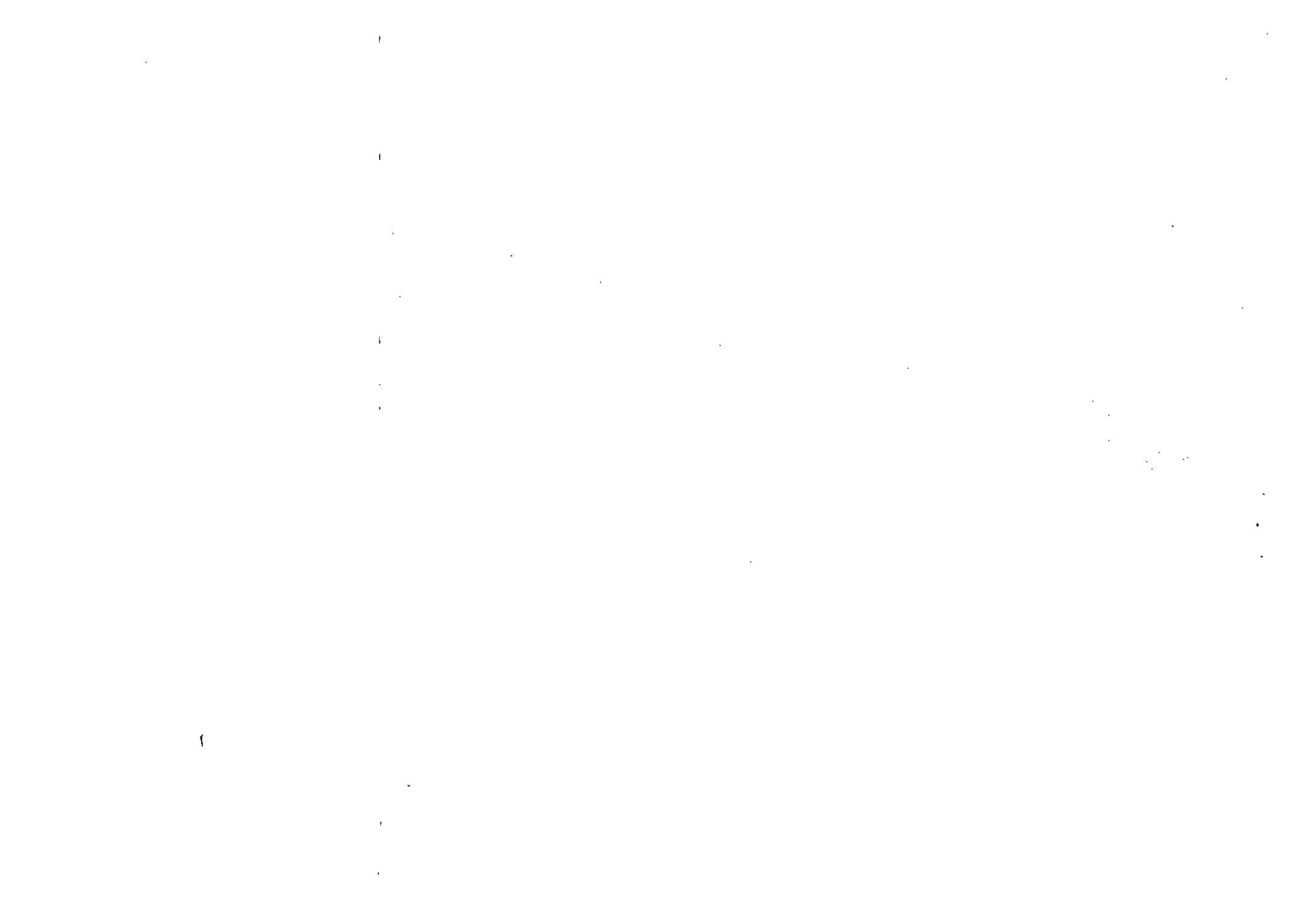



SERIE  
ECONOMIQUE



TABLEAU E-1 : POPULATION RESIDENTE DE 6 ANS ET + SUIVANT LE SEXE, L'AGE ET LE TYPE D'ACTIVITE  
( REGIONS )

AGE	TYPE D'ACTIVITE								TOTAL		TOT.
	INAC		ACO		CHOM		ND		HOM.	FEM.	
	HOM.	FEM.	HOM.	FEM.	HOM.	FEM.	HOM.	FEM.			
REGION DE SIKASSO											
06-07 ANS	11975	14300	9403	6637	19	19	929	915	22326	21871	44197
07	10676	13490	11497	8372	22	14	373	380	22568	22256	44824
08	9790	12025	11825	8557	11	13	214	242	21340	20837	42677
09	7952	9470	10712	7932	14	12	170	183	18848	17597	36445
06-09	40393	49285	43437	31498	66	58	1686	1720	85582	82561	168143
10	7335	9531	13228	9149	16	15	135	120	20714	18815	39529
11	5697	7059	10358	7696	9	8	115	109	16179	14872	31051
12	5267	7064	12341	8762	6	9	113	99	17727	15934	33661
13	4291	5802	10739	8155	9	3	57	72	15096	14032	29128
14	3472	5412	10830	8007	12	6	64	44	14378	13469	27847
10-14	26062	34868	57496	41769	52	41	484	444	84094	77122	161216
15	3144	5360	12198	9001	7	4	54	42	15403	14407	29810
16	2379	4646	9113	8142	20	3	33	33	11545	12824	24369
17	2028	4269	8716	8192	9	6	38	21	10791	12488	23279
18	1781	4853	8870	8659	26	4	22	22	10699	13538	24237
19	1503	3622	7717	6623	33	3	42	17	9295	10265	19560
15-19	10835	22750	46614	40617	95	20	189	135	57733	63522	121255
20	1324	5331	9973	10038	39	10	26	19	11362	15398	26760
21	758	2951	6453	5388	34	10	26	9	7271	8358	15629
22	800	3645	7436	7010	51	14	24	13	8311	10682	18993
23	561	2838	6894	5509	46	12	14	7	7515	8366	15881
24	434	2527	6239	5152	57	18	15	4	6745	7701	14446
20-24	3877	17292	36995	33027	227	64	105	52	41204	50505	91709
25	470	4979	9198	9805	51	19	18	16	9737	14859	24596
26	270	2762	6435	5591	43	11	17	6	6765	8370	15135
27	280	3154	7258	6485	46	13	13	3	7597	9655	17252
28	235	2847	6454	5851	57	11	9	4	6755	8723	15478
29	163	1936	5065	4182	26	5	11	9	5265	6132	11397
25-29	1418	15678	34410	31964	223	59	68	38	36119	47739	83858
30	305	5037	9148	10255	50	9	17	7	9520	15308	24828
31	112	1657	4772	3876	23	6	5	6	4912	5545	10457
32	159	2278	5609	4781	24	4	6	4	5798	7067	12865
33	137	1561	4999	3687	17	1	4	4	5157	5253	10410
34	99	1550	4623	3528	20	3	3	5	4745	5086	9831
30-34	812	12083	29151	26127	134	23	35	26	30132	38259	68391
35	220	3477	7579	7249	42	5	9	16	7850	10747	18597
36	112	1505	4341	3454	21	2	8	2	4482	4963	9445
37	153	1910	5037	4261	26	2	3	3	5219	6176	11395
38	123	1570	4581	3615	25	2	8	1	4737	5188	9925
39	114	1363	3975	3120	13	-	3	6	4105	4489	8594
35-39	722	9825	25513	21699	127	11	31	28	26393	31563	57956

TABLEAU E-1 : POPULATION RESIDENTE DE 6 ANS ET + SUIVANT LE SEXE, L'AGE ET LE TYPE D'ACTIVITE  
( REGIONS )

AGES	TYPE D'ACTIVITE								TOTAL		TOT.
	INAC		ACO		CHOM		ND		HOM.	FEM.	
	HOM.	FEM.	HOM.	FEM.	HOM.	FEM.	HOM.	FEM.			
REGION DE S KASSO											
40	315	3725	7692	7823	54	2	10	9	8071	11559	19630
41	89	1241	3581	2710	13	-	4	3	3687	3954	7641
42	147	1513	4091	3200	14	-	3	4	4255	4717	8972
43	114	1114	3477	2595	21	1	2	7	3614	3717	7331
44	111	913	3065	1891	16	-	6	8	3198	2812	6010
40-44	776	8506	21906	18219	118	3	25	31	22825	26759	49584
45	255	2303	5684	4578	39	1	13	9	5991	6891	12882
46	121	908	3124	2034	13	-	2	4	3260	2946	6206
47	169	1590	4106	3663	19	-	5	10	4299	5263	9562
48	163	1255	3351	2684	15	-	5	4	3534	3943	7477
49	144	1074	2982	2376	10	-	4	5	3140	3455	6595
45-49	852	7130	19247	15335	96	1	29	32	20224	22498	42722
50	389	3418	5880	5336	22	2	10	17	6308	8773	15081
51	160	1091	2737	2117	9	-	3	6	2909	3214	6123
52	238	1348	3270	2356	11	-	4	11	3523	3715	7238
53	166	822	2776	1544	9	1	3	4	2950	2371	5321
54	208	820	2416	1348	11	-	2	2	2637	2170	4807
50-54	1161	7499	17079	12701	65	3	22	40	18327	20243	38570
55	340	1774	3927	2434	12	1	7	8	4286	4217	8503
56	260	868	2560	1325	10	1	5	5	2835	2199	5034
57	345	1523	3454	2372	17	-	8	7	3824	3902	7726
58	286	960	2364	1274	12	1	5	10	2667	2245	4912
59	269	901	2092	1084	7	-	5	5	2373	1990	4363
55-59	1500	6026	14397	8489	58	3	30	35	15985	14553	30538
60	764	3589	4657	2945	26	3	8	18	5455	6555	12010
61	330	978	1965	890	9	-	5	7	2309	1875	4184
62	443	1636	2460	1417	7	-	6	5	2916	3058	5974
63	332	807	1682	613	4	-	6	5	2024	1425	3449
64	279	616	1265	448	3	-	1	2	1548	1066	2614
60-64	2148	7626	12029	6313	49	3	26	37	14252	13979	28231
65	541	1743	2465	1086	10	-	7	7	3023	2836	5859
66	328	663	1174	462	5	-	3	3	1508	1128	2636
67	681	1939	2365	1250	1	-	12	16	3069	3205	6274
68	337	737	1014	367	7	-	5	3	1363	1107	2470
69	408	796	1113	478	9	-	1	7	1527	1281	2808
65-69	2295	5878	8131	3643	25	-	28	36	10490	9557	20047

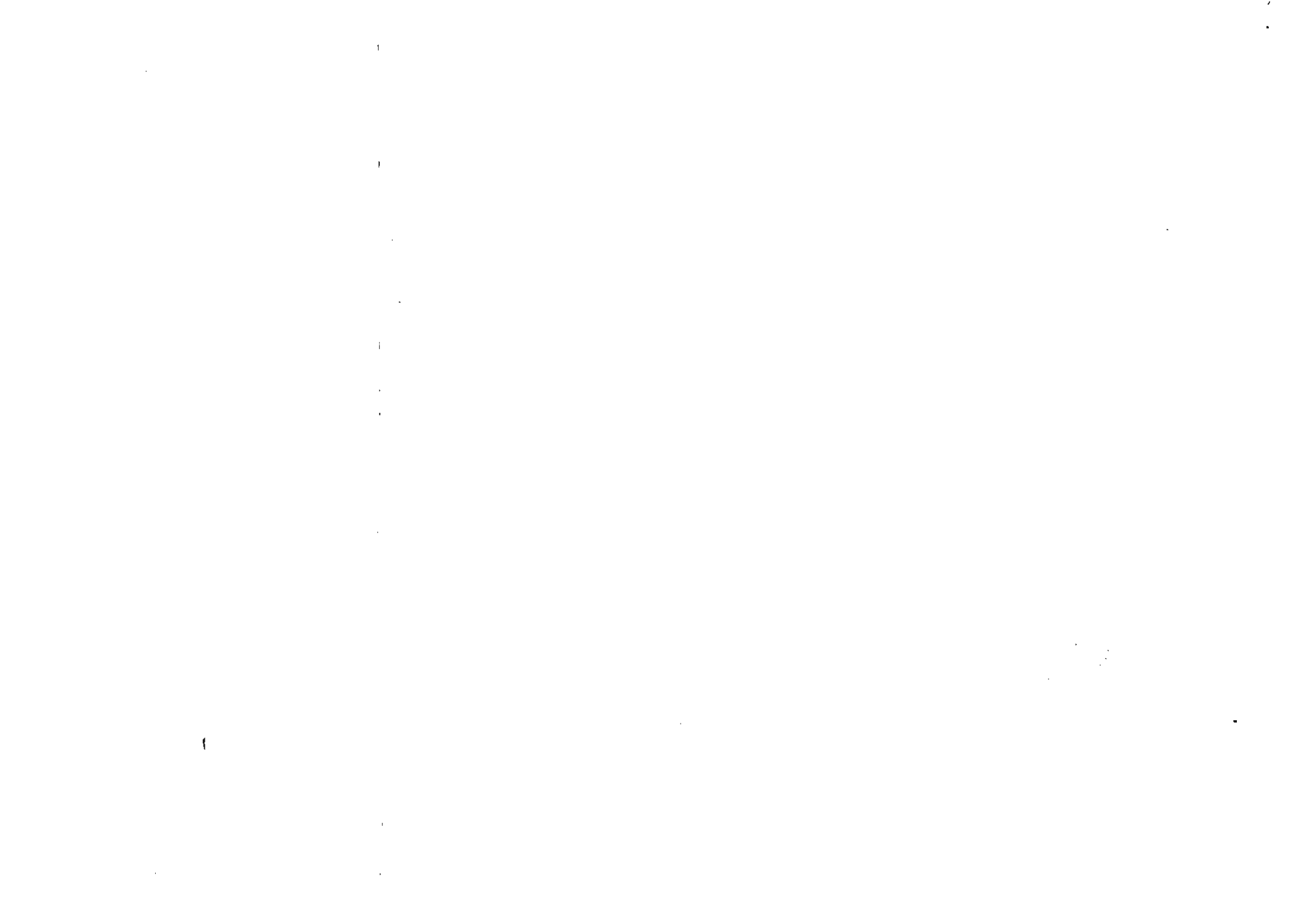
TABLEAU E-1 : POPULATION RESIDENTE DE 6 ANS ET + SUIVANT LE SEXE, L'AGE ET LE TYPE D'ACTIVITE  
( REGIONS )

AGES	TYPE D'ACTIVITE								TOTAL		TOT.
	INAC		ACO		CHOM		ND		HOM.	FEM.	
	HOM.	FEM.	HOM.	FEM.	HOM.	FEM.	HOM.	FEM.			
REGION DE SIKASSO											
70	825	2300	1818	772	8	4	3	16	2654	3092	5746
71	380	605	646	209	4	1	2	2	1032	817	1849
72	502	1062	903	415	3	1	7	18	1415	1496	2911
73	307	351	491	117	1	-	2	4	801	472	1273
74	215	222	311	68	8	-	1	2	535	292	827
70-74	2229	4540	4169	1581	24	6	15	42	6437	6169	12606
75	507	878	794	257	2	1	4	10	1307	1146	2453
76	234	340	321	78	1	-	2	1	558	419	977
77	511	910	519	236	3	1	5	7	1038	1154	2192
78	183	305	295	95	3	-	2	1	483	401	884
79	186	259	183	85	3	-	2	-	374	344	718
75-79	1621	2692	2112	751	12	2	15	19	3760	3464	7224
80+	2424	3452	1959	594	21	9	38	30	4442	4085	8527
ND	158	704	672	744	9	1	146	106	985	1555	2540
TOTAL	99283	215834	375317	295141	1412	307	2972	2851	478984	514133	993117

TABLEAU E-2 : POPULATION RESIDENTE DE 6 ANS ET + SUIVANT LE SEXE, LA NATIONALITE ET LE TYPE D'ACTIVITE  
( REGIONS )

NATIONALITE	TYPE D'ACTIVITE								TOTAL		
	INAC		ACO		CHOM		ND		HOM.	FEM.	TOT.
	HOM.	FEM.	HOM.	FEM.	HOM.	FEM.	HOM.	FEM.			
REGION DE SIKASSO											
MALI	98810	214485	373624	293715	1379	299	2848	2779	476661	511278	987939
GUINEE	97	322	369	218	11	-	-	-	477	540	1017
R.C.I.	93	203	233	395	6	1	7	4	339	603	942
BURKINA FASSO	188	563	632	582	10	1	2	5	832	1151	1983
NIGER	11	25	25	3	-	-	-	-	36	28	64
MAURITANIE	10	25	87	16	3	-	-	-	100	41	141
ALGERIE	-	4	4	1	-	-	-	-	4	5	9
SENEGAL	14	34	40	11	2	-	-	-	56	45	101
GHANA	13	37	38	90	-	-	-	1	41	128	169
AUTRES PAYS AFR.	21	32	43	33	1	-	2	2	67	67	134
FRANCE	2	14	30	15	-	1	-	-	32	30	62
U.S.A.	-	4	9	11	-	-	-	-	9	15	24
CHINE	2	1	51	7	-	-	-	-	53	8	61
U.R.S.S.	1	50	70	8	-	-	-	-	71	58	129
AUTRES PAYS MON.	7	6	33	16	-	5	-	-	40	27	67
ND	24	29	29	20	-	-	113	60	166	109	275
TOTAL	99283	215834	375317	295141	1412	307	2972	2851	478984	514133	993117

LEAU 1-3 : POPULATION RESIDENTE DE 6 ANS ET PLUS SUIVANT LE SEXE, L'AGE, LE TYPE D'ACTIVITE ET L'APTITUDE A LIRE ET A ECRIRE  
( REGIONS )

LIRE :		AGES														
RE/																
ACT. :		< 8 ans :	08-09 :	10-14 :	15-19 :	20-24 :	25-29 :	30-34 :	35-39 :	40-44 :	45-49 :	50-54 :	55-59 :	60et+ :	ND :	TOTAL :
REGION DE SIKASSO																
HOMMES ***																
	INA	16987	8267	6851	1454	765	567	537	551	662	740	1001	1269	9667	47	49365
	ACO	20041	21025	51099	37066	26453	24689	20606	19845	17965	16347	14835	12698	25672	450	308791
	CHO	37	22	34	34	52	48	33	40	35	24	21	20	50	4	454
	ND	956	314	300	96	48	34	15	18	15	14	10	17	78	22	1937
	TOTAL	38021	29628	58284	38650	27318	25338	21191	20454	18677	17125	15867	14004	35467	523	360547
FRANC.	INA	3128	6838	14408	7415	2520	600	163	67	49	27	61	120	327	43	35766
	ACO	141	451	2713	5536	6152	4917	4666	2436	1467	1039	703	436	592	80	31329
	CHO	2	2	9	44	148	123	49	19	9	10	2	4	2	1	424
	ND	6	17	43	27	14	9	3	2	-	-	-	1	3	1	126
	TOTAL	3277	7308	17173	13022	8834	5649	4881	2524	1525	1076	766	561	924	125	67645
ARABE	INA	893	1367	2677	1043	275	101	42	23	10	14	13	23	110	7	6598
	ACO	66	164	627	756	755	703	659	535	479	339	278	236	391	14	6002
	CHO	1	1	-	7	14	20	13	21	20	16	15	7	33	-	168
	ND	2	2	8	-	3	1	-	-	-	-	1	1	1	1	20
	TOTAL	962	1534	3312	1806	1047	825	714	579	509	369	307	267	535	22	12788
CORAN	INA	425	615	1326	665	215	101	41	46	29	42	44	50	302	53	3954
	ACO	130	316	1188	1230	1206	1400	1264	1233	1030	800	683	551	920	34	11985
	CHO	1	-	6	4	7	22	36	44	51	38	25	24	52	3	313
	ND	5	1	3	6	1	3	2	1	1	-	-	1	1	2	27
	TOTAL	561	932	2523	1905	1429	1526	1343	1324	1111	880	752	626	1275	92	16279
L.N.	INA	30	25	41	22	9	2	2	3	1	1	2	4	4	-	146
	ACO	8	30	330	830	1334	1600	984	601	295	164	71	50	80	15	6392
	CHO	-	-	-	-	-	-	-	-	-	1	-	1	-	-	2
	ND	2	1	-	-	-	-	-	-	-	-	-	-	-	-	3
	TOTAL	40	56	371	852	1343	1602	986	604	296	166	73	55	84	15	6543
LN*FR.	INA	15	38	95	26	25	2	1	1	1	-	2	1	7	-	214
	ACO	-	1	21	78	156	160	163	84	34	22	14	11	13	-	757
	CHO	-	-	-	1	-	-	-	-	-	-	-	-	-	-	1
	ND	-	1	-	-	1	-	-	-	-	-	-	-	-	-	2
	TOTAL	15	40	116	105	182	162	164	85	35	22	16	12	20	-	974
AUTRE	INA	48	86	177	82	18	11	1	1	-	1	-	-	4	-	429
	ACC	1	5	19	41	46	62	102	69	34	30	18	10	12	32	481
	CHC	-	-	1	-	-	4	1	-	1	1	-	-	1	-	9
	ND	-	-	-	-	-	-	-	-	-	-	-	-	-	-	-
	TOTAL	49	91	197	123	64	77	104	70	35	32	18	10	17	32	919

TABLEAU E-3 : POPULATION RESIDENTE DE 6 ANS ET PLUS SUIVANT LE SEXE, L'AGE, LE TYPE D'ACTIVITE ET L'APTITUDE A LIRE ET A ECRIRE  
( REGIONS )

		AGES															
: APT. LIRE :																	
: ECRIRE/ :																	
: TYPE ACT. :		< 8 ans :	08-09 :	10-14 :	15-19 :	20-24 :	25-29 :	30-34 :	35-39 :	40-44 :	45-49 :	50-54 :	55-59 :	60et+ :	ND :	TOTAL :	
		REGION DE SIKASSO															
ND	INAC	1125	506	487	128	50	34	25	30	24	27	38	33	296	8	2811	
	ACO	513	545	1499	1077	893	879	707	710	602	506	477	405	720	47	9580	
	CHO	-	-	2	5	6	6	2	3	2	6	2	2	4	1	41	
	ND	331	48	130	60	38	21	15	10	9	15	11	10	39	120	857	
	TOTAL	1969	1099	2118	1270	987	940	749	753	637	554	528	450	1059	176	13289	
*** FEMMES ***																	
NON	INAC	23907	15986	24026	16600	13494	13219	10467	8968	7919	6691	7085	5732	23240	603	177937	
	ACO	14557	15874	39422	37700	30172	29319	23993	20581	17462	14793	12292	8240	12556	697	277658	
	CHO	29	23	39	12	5	3	1	3	2	1	2	3	19	1	143	
	ND	990	348	331	71	28	21	14	11	16	16	19	20	104	25	2014	
	TOTAL	39483	32231	63818	54383	43699	42562	34475	29563	25399	21501	19398	13995	35919	1326	457752	
FRANC.	INAC	1802	3704	7942	4716	2842	1606	946	359	155	86	52	28	47	50	24335	
	ACO	60	117	869	1630	1856	1627	1343	482	216	137	65	23	27	24	8476	
	CHO	-	1	2	6	56	52	21	6	-	-	-	-	-	-	144	
	ND	6	9	18	8	2	1	-	-	-	-	-	-	-	1	45	
	TOTAL	1868	3831	8831	6360	4756	3286	2310	847	371	223	117	51	74	75	33000	
ARABE	INAC	545	729	1268	420	170	113	49	26	10	9	8	5	16	5	3373	
	ACO	8	22	85	74	54	54	39	18	12	7	8	2	6	2	391	
	CHO	1	-	-	1	2	1	1	-	-	-	-	-	-	-	6	
	ND	-	1	-	1	-	-	-	-	-	-	-	-	-	1	3	
	TOTAL	554	752	1353	496	226	168	89	44	22	16	16	7	22	8	3773	
CORAN	INAC	190	245	435	206	124	131	90	61	36	24	25	18	55	4	1644	
	ACO	33	56	209	150	100	127	85	55	49	29	22	7	16	1	939	
	CHO	1	1	-	-	1	-	-	1	-	-	1	-	-	-	5	
	ND	-	1	1	1	-	-	-	-	-	-	1	-	-	-	4	
	TOTAL	224	303	645	357	225	258	175	117	85	53	49	25	71	5	2592	
L.N.	INAC	11	15	31	18	12	14	6	6	3	1	1	1	4	-	123	
	ACO	3	11	37	61	49	39	27	18	11	7	12	11	8	2	296	
	CHO	-	-	-	-	-	-	-	-	-	-	-	-	-	-	-	
	ND	1	1	-	-	-	-	-	-	-	-	-	-	-	-	2	
	TOTAL	15	27	68	79	61	53	33	24	14	8	13	12	12	2	421	
LN+FR.	INAC	3	18	49	27	24	10	6	4	-	-	1	-	-	-	142	
	ACO	-	-	5	15	13	13	13	3	4	-	1	-	-	-	67	
	CHO	-	-	-	-	-	1	-	-	-	-	-	-	-	-	1	
	ND	-	-	-	-	-	-	-	-	-	-	-	-	-	-	-	
	TOTAL	3	18	54	42	37	24	19	7	4	-	2	-	-	-	210	



TABLEAU 3 : POPULATION RESIDENTE DE 6 ANS ET PLUS SUIVANT LE SEXE, L'AGE, LE TYPE D'ACTIVITE ET L'APTITUDE A LIRE ET A ECRIRE  
( REGIONS )

LIRE :		AGES															
LIRE/																	
ACT.		< 8 ans :	08-09 :	10-14 :	15-19 :	20-24 :	25-29 :	30-34 :	35-39 :	40-44 :	45-49 :	50-54 :	55-59 :	60et+ :	ND :	TOTAL :	
REGION DE SIKASSO																	
INA	32	44	90	29	16	17	13	15	4	5	4	2	1	-	1	272	
ACO	-	1	3	8	12	13	12	12	6	11	2	-	-	-	1	81	
CHO	-	-	-	-	-	2	-	1	1	-	-	-	-	-	-	4	
ND	-	-	-	-	-	-	-	-	-	-	-	-	-	1	-	1	
TOTAL	32	45	93	37	28	32	25	28	11	16	6	2	2	1	358		
INA	1300	754	1027	734	610	568	506	386	379	314	323	240	825	42	8008		
ACO	348	408	1139	979	841	772	615	530	459	351	299	206	269	17	7233		
CHO	2	-	-	1	-	-	-	-	-	-	-	-	1	-	4		
ND	298	65	94	54	22	16	12	17	15	16	20	15	59	79	782		
TOTAL	1948	1227	2260	1768	1473	1356	1133	933	853	681	642	461	1154	138	16027		
ENSEMBLE ***																	
INA	40894	24253	30877	18054	14259	13786	11004	9519	8581	7431	8086	7001	32907	650	227302		
ACO	34598	36899	90521	74766	56625	54008	44599	40426	35427	31140	27127	20938	38228	1147	586449		
CHO	66	45	73	46	57	51	34	43	37	25	23	23	69	5	597		
ND	1946	662	631	167	76	55	29	29	31	30	29	37	182	47	3951		
TOTAL	77504	61859	122102	93033	71017	67900	55666	50017	44076	38626	35265	27999	71386	1849	818299		
INAC	4930	10542	22350	12131	5362	2206	1109	426	204	113	113	148	374	93	60101		
ACO	201	568	3582	7166	8008	6544	6009	2918	1683	1176	768	459	619	104	39805		
CHO	2	3	11	50	204	175	70	25	9	10	2	4	2	1	568		
ND	12	26	61	35	16	10	3	2	-	-	-	1	3	2	171		
TOTAL	5145	11139	26004	19382	13590	8935	7191	3371	1896	1299	883	612	998	200	100645		
INAE	1438	2096	3945	1463	445	214	91	49	20	23	21	28	126	12	9971		
ACO	74	186	712	830	809	757	698	553	491	346	286	238	397	16	6393		
CHO	2	1	-	8	16	21	14	21	20	16	15	7	33	-	174		
ND	2	3	8	1	3	1	-	-	-	-	1	1	1	2	23		
TOTAL	1516	2286	4665	2302	1273	993	803	623	531	385	323	274	557	30	16561		
INAD	615	860	1761	871	339	232	131	107	65	66	69	68	357	57	5598		
ACO	163	372	1397	1380	1306	1527	1349	1288	1079	829	705	558	936	35	12924		
CHO	2	1	6	4	8	22	36	45	51	38	26	24	52	3	318		
ND	5	2	4	7	1	3	2	1	1	-	1	1	1	2	31		
TOTAL	785	1235	3168	2262	1654	1784	1518	1441	1196	933	801	651	1346	97	18871		
INAE	41	40	72	40	21	16	8	9	4	2	3	5	8	-	269		
ACO	11	41	367	891	1383	1639	1011	619	306	171	83	61	88	17	6688		
CHO	-	-	-	-	-	-	-	-	-	1	-	1	-	-	2		
ND	3	2	-	-	-	-	-	-	-	-	-	-	-	-	5		
TOTAL	55	83	439	931	1404	1655	1019	628	310	174	86	67	96	17	6964		

TABLEAU E-3 : POPULATION RESIDENTE DE 6 ANS ET PLUS SUIVANT LE SEXE, L'AGE, LE TYPE D'ACTIVITE ET L'APTITUDE A LIRE ET A ECRIRE  
( REGIONS )

		AGES														
:APT. LIRE :																
:ECRIRE/ :																
:TYPE ACT. :		< 8 ans	08-09	10-14	15-19	20-24	25-29	30-34	35-39	40-44	45-49	50-54	55-59	60et+	ND	TOTAL
		REGION DE SIKASSO														
LN+FR.	INAC	18	56	144	53	49	12	7	5	1	-	3	1	7	-	356
	ACO	-	1	26	93	169	173	176	87	38	22	15	11	13	-	824
	CHO	-	-	-	1	-	1	-	-	-	-	-	-	-	-	2
	ND	-	1	-	-	1	-	-	-	-	-	-	-	-	-	2
	TOTAL	18	58	170	147	219	186	183	92	39	22	18	12	20	-	1184
AUTRE	INAC	80	130	267	111	34	28	14	16	4	6	4	2	5	-	701
	ACO	1	6	22	49	58	75	114	81	40	41	20	10	12	33	562
	CHO	-	-	1	-	-	6	1	1	2	1	-	-	1	-	13
	ND	-	-	-	-	-	-	-	-	-	-	-	-	1	-	1
	TOTAL	81	136	290	160	92	109	129	98	46	48	24	12	19	33	1277
ND	INAC	2425	1260	1514	862	660	602	531	416	403	341	361	273	1121	50	10819
	ACO	861	953	2638	2056	1734	1651	1322	1240	1061	857	776	611	989	64	16813
	CHO	2	-	2	6	6	6	2	3	2	6	2	2	5	1	45
	ND	629	113	224	114	60	37	27	27	24	31	31	25	98	199	1639
	TOTAL	3917	2326	4378	3038	2460	2296	1882	1686	1490	1235	1170	911	2213	314	29316

TABEAU : POPULATION RESIDENTE DE 6 ANS ET PLUS SUIVANT LE SEXE, L'AGE, LE TYPE D'ACTIVITE ET LA DERNIERE CLASSE FREQUENTEE  
( REGIONS )

		AGES														
DERNIERE CLAS. FRE- TYPE ACT.		< 8 ans:	08-09 :	10-14 :	15-19 :	20-24 :	25-29 :	30-34 :	35-39 :	40-44 :	45-49 :	50-54 :	55-59 :	60et+ :	ND :	TOTAL :
REGION DE SIKASSO																
***** HOMMES *****																
	INA	17436	8674	7905	2074	975	669	575	597	692	786	1044	1314	10013	101	52855
	ACO	20240	21372	52220	38122	27605	26168	21926	21199	19081	17226	15568	13291	26699	488	321205
	CHO	38	23	40	36	58	70	70	84	85	62	45	43	103	7	764
	ND	968	313	327	124	64	43	21	19	18	17	13	19	97	28	2071
	TOTAL	38682	30382	60492	40356	28702	26950	22592	21899	19876	18091	16670	14667	36912	624	376895
	INAC	4050	8355	16495	4012	543	146	69	36	30	23	44	68	174	27	34072
	ACO	185	585	3329	5654	4311	2912	2650	1235	846	704	549	348	501	21	23830
	CHO	3	1	8	31	38	23	13	6	5	10	4	4	1	-	147
	ND	9	20	47	21	8	5	1	1	-	-	1	1	2	-	116
	TOTAL	4247	8961	19879	9718	4900	3086	2733	1278	881	737	598	421	678	48	58165
	INA	-	-	613	3923	1149	212	51	28	7	8	8	23	73	13	6108
	ACO	-	-	83	830	2373	1527	1026	623	305	169	122	92	127	22	7299
	CHO	-	-	-	18	61	32	20	9	11	3	2	-	5	-	161
	ND	-	-	2	7	3	3	1	1	-	-	-	-	-	-	17
	TOTAL	-	-	698	4778	3586	1774	1098	661	323	180	132	115	205	35	13585
SEC	INA	-	-	5	364	645	145	25	5	3	-	3	7	22	3	1227
	ACO	-	-	1	30	150	355	297	161	104	73	41	28	32	4	1276
	CHO	-	-	-	-	14	17	6	3	1	-	-	-	2	-	43
	ND	-	-	-	-	-	-	-	-	-	-	-	-	-	-	-
	TOTAL	-	-	6	394	809	517	328	169	108	73	44	35	56	7	2546
PROF	INA	-	-	1	42	329	93	13	3	-	-	2	4	16	3	506
	ACO	-	-	3	11	129	578	774	505	271	113	62	15	19	18	2498
	CHO	-	-	-	-	40	38	7	1	-	-	-	-	-	-	86
	ND	-	-	-	-	-	-	-	-	-	-	-	-	-	-	-
	TOTAL	-	-	4	53	498	709	794	509	271	113	64	19	35	21	3090
TRIP	INA	-	-	-	1	77	59	21	1	5	1	-	3	3	1	172
	ACC	-	-	-	-	11	112	350	155	72	46	20	11	8	8	793
	CHC	-	-	-	-	4	18	5	3	1	-	1	-	-	-	32
	ND	-	-	-	-	-	1	1	-	-	-	-	-	-	1	3
	TOTAL	-	-	-	1	92	190	377	159	78	47	21	14	11	10	1000
DIR/T.	INA	-	-	1	5	1	1	1	1	-	-	-	2	1	-	13
	ACC	1	-	2	-	4	7	17	20	11	11	5	1	4	-	83
	CHC	-	-	-	-	-	1	1	2	-	-	1	-	-	-	5
	ND	-	-	-	-	-	-	-	-	-	-	-	-	-	-	-
	TOTAL	1	-	3	5	5	9	19	23	11	11	6	3	5	-	101

TABLEAU E-4 : POPULATION RESIDENTE DE 6 ANS ET PLUS SUIVANT LE SEXE, L'AGE, LE TYPE D'ACTIVITE ET LA DERNIERE CLASSE FREQUENTEE  
( REGIONS )

		AGES															
:DERNIERE :																	
:CLAS. FREQ:																	
:TYPE ACT. :		< 8 ans :	08-09 :	10-14 :	15-19 :	20-24 :	25-29 :	30-34 :	35-39 :	40-44 :	45-49 :	50-54 :	55-59 :	60et+ :	ND :	TOTAL :	
		REGION DE SIKASSO															
1 CAM.	INAC	24	5	5	4	-	-	-	-	-	-	-	-	2	-	40	
	ACO	1	6	81	120	144	165	108	53	35	18	8	7	6	-	752	
	CHO	-	-	-	-	-	-	-	-	-	-	-	-	-	-	-	
	ND	-	-	-	-	-	-	-	-	-	-	-	-	-	-	-	
	TOTAL	25	11	86	124	144	165	108	53	35	18	8	7	8	-	792	
>1 CAM.	INAC	-	-	17	13	8	1	-	-	1	1	1	2	3	-	47	
	ACO	-	-	75	310	580	669	419	258	116	62	28	16	28	9	2570	
	CHO	-	-	-	-	-	-	-	-	-	1	-	-	-	-	1	
	ND	-	-	-	-	-	-	-	-	-	-	-	-	-	-	-	
	TOTAL	-	-	92	323	588	670	419	258	117	64	29	18	31	9	2618	
ND	INAC	1141	708	1020	397	150	92	57	51	38	33	59	77	410	10	4243	
	ACO	473	574	1702	1537	1688	1917	1584	1304	1065	825	676	588	976	102	15011	
	CHO	-	1	4	10	12	24	12	19	15	20	12	11	31	2	173	
	ND	325	51	108	37	30	16	11	10	7	12	8	10	23	117	765	
	TOTAL	1939	1334	2834	1981	1880	2049	1664	1384	1125	890	755	686	1440	231	20192	
*** FEMMES ***																	
NEANT	INAC	24232	16266	24451	16830	13696	13448	10640	9100	8011	6780	7158	5791	23403	609	180415	
	ACO	14640	15947	39697	37887	30288	29495	24144	20710	17567	14875	12357	8276	12632	696	279211	
	CHO	30	24	39	12	5	3	1	4	2	1	3	3	19	1	147	
	ND	991	347	351	96	40	24	18	13	19	19	22	26	127	25	2118	
	TOTAL	39893	32584	64538	54825	44029	42970	34803	29827	25599	21675	19540	14096	36181	1331	461891	
F1	INAC	2369	4502	9038	3275	1521	945	689	281	139	81	45	20	42	43	22990	
	ACO	66	155	984	1651	1386	1100	888	285	143	104	50	19	19	16	6866	
	CHO	1	1	2	5	8	7	7	-	-	-	-	-	-	-	31	
	ND	4	10	17	10	-	1	-	-	-	-	-	-	-	-	42	
	TOTAL	2440	4668	10041	4941	2915	2053	1584	566	282	185	95	39	61	59	29929	
F2	INAC	-	-	278	1810	1246	615	275	97	23	13	7	4	7	10	4385	
	ACO	-	-	21	166	540	367	277	127	26	10	10	2	5	3	1554	
	CHO	-	-	-	2	17	14	5	3	-	-	-	-	-	-	41	
	ND	-	-	1	1	2	-	-	-	-	-	-	-	-	-	4	
	TOTAL	-	-	300	1979	1805	996	557	227	49	23	17	6	12	13	5984	
SEC	INAC	-	-	1	81	129	73	14	10	4	2	1	2	-	2	319	
	ACO	-	-	-	1	23	59	22	18	14	2	1	1	2	1	144	
	CHO	-	-	-	-	7	3	1	-	1	-	-	-	-	-	12	
	ND	-	-	-	-	-	-	-	-	-	-	-	-	-	-	-	
	TOTAL	-	-	1	82	159	135	37	28	19	4	2	3	2	3	475	

TABEAU : POPULATION RESIDENTE DE 6 ANS ET PLUS SUIVANT LE SEXE, L'AGE, LE TYPE D'ACTIVITE ET LA DERNIERE CLASSE FREQUENTEE  
( REGIONS )

		AGES														
DERNIERE CLASSE FREQUENTEE																
TYPE ACT		8 ans	08-09	10-14	15-19	20-24	25-29	30-34	35-39	40-44	45-49	50-54	55-59	60et+	ND	TOTAL
REGION DE SIKASSO																
R. OF	IN	-	-	1	27	140	66	23	4	2	2	3	1	1	3	273
	AC	-	-	-	5	52	172	162	63	33	9	2	1	-	3	502
	CH	-	-	-	-	21	29	6	1	-	-	-	-	-	-	57
	ND	-	-	-	-	-	-	-	-	-	-	-	-	-	-	-
	TO	-	-	1	32	213	267	191	68	35	11	5	2	1	6	832
R. P.	IN	-	-	-	2	20	12	10	5	1	1	-	1	-	-	52
	AC	-	-	-	-	4	21	28	9	5	14	5	1	4	1	92
	CH	-	-	-	-	1	3	3	2	-	-	-	-	-	-	9
	ND	-	-	-	-	-	-	-	-	-	-	-	-	-	-	-
	TO	-	-	-	2	25	36	41	16	6	15	5	2	4	1	153
R. P./T.	IN	1	-	3	3	-	2	1	1	1	-	1	1	-	-	15
	AC	-	-	-	1	1	1	4	1	-	-	-	-	-	-	8
	CH	-	-	-	-	-	-	-	-	-	-	-	-	-	-	-
	ND	-	-	-	-	-	-	-	-	-	-	-	-	-	-	-
	TO	1	-	3	4	1	3	5	2	1	1	-	1	1	-	23
R. CAM.	IN	8	3	1	1	1	-	-	-	-	-	-	-	-	-	14
	AC	-	1	3	6	4	3	3	2	-	-	-	-	-	-	22
	CH	-	-	-	-	-	-	-	-	-	-	-	-	-	-	-
	ND	-	-	-	-	-	-	-	-	-	-	-	-	-	-	-
	TO	8	4	4	7	5	3	3	2	-	-	-	-	-	-	36
R. CAM. IN/ACC	IN	-	-	13	8	6	5	3	3	-	-	1	1	1	-	41
	ACC	-	-	6	15	18	9	8	4	3	-	3	2	2	1	71
	CHC	-	-	-	-	-	-	-	-	-	-	-	-	-	-	-
	ND	-	-	-	-	-	-	-	-	-	-	-	-	-	1	1
	TOT	-	-	19	23	24	14	11	7	3	-	4	3	3	2	113
R. D.	INA	1180	724	1082	713	533	512	428	324	325	250	284	205	733	37	7330
	ACC	303	386	1058	885	781	737	591	480	428	321	273	187	218	23	6671
	CHC	2	-	-	1	5	-	-	1	-	-	-	-	1	-	10
	ND	300	68	75	28	10	13	8	15	12	13	18	9	37	80	686
	TOT	1785	1178	2215	1627	1329	1262	1027	820	765	584	575	401	989	140	14697
*** ENSEMBL ***																
R. ANT	INA	41668	24940	32356	18904	14671	14117	11215	9697	8703	7566	8202	7105	33416	710	233270
	ACC	34880	37319	91917	76009	57893	55663	46070	41909	36648	32101	27925	21567	39331	1184	600416
	CHC	68	47	79	48	63	73	71	88	87	63	48	46	122	8	911
	ND	1959	660	678	220	104	67	39	32	37	36	35	45	224	53	4189
	TOT	78575	62966	125030	95181	72731	69920	57395	51726	45475	39766	36210	28763	73093	1955	838786

TABLEAU E-4 : POPULATION RESIDENTE DE 6 ANS ET PLUS SUIVANT LE SEXE, L'AGE, LE TYPE D'ACTIVITE ET LA DERNIERE CLASSE FREQUENTEE  
( REGIONS )

		AGES															
:DERNIERE :																	
:CLAS. FREQ:																	
:TYPE ACT. :		< 8 ans:	08-09 :	10-14 :	15-19 :	20-24 :	25-29 :	30-34 :	35-39 :	40-44 :	45-49 :	50-54 :	55-59 :	60et+ :	ND :	TOTAL :	
REGION DE SIKASSO																	
F1	INAC	6419	12857	25533	7287	2064	1091	758	317	169	104	89	88	216	70	57062	
	ACO	251	740	4313	7305	5697	4012	3538	1520	989	808	599	367	520	37	30696	
	CHO	4	2	10	36	46	30	20	6	5	10	4	4	1	-	178	
	ND	13	30	64	31	8	6	1	1	-	-	1	1	2	-	158	
	TOTAL	6687	13629	29920	14659	7815	5139	4317	1844	1163	922	693	460	739	107	88094	
F2	INAC	-	-	891	5733	2395	827	326	125	30	21	15	27	80	23	10493	
	ACO	-	-	104	996	2913	1894	1303	750	331	179	132	94	132	25	8853	
	CHO	-	-	-	20	78	46	25	12	11	3	2	-	5	-	202	
	ND	-	-	3	8	5	3	1	1	-	-	-	-	-	-	21	
	TOTAL	-	-	998	6757	5391	2770	1655	888	372	203	149	121	217	48	19569	
SEC	INAC	-	-	6	445	774	218	39	15	7	2	4	9	22	5	1546	
	ACO	-	-	1	31	173	414	319	179	118	75	42	29	34	5	1420	
	CHO	-	-	-	-	21	20	7	3	2	-	-	-	2	-	55	
	ND	-	-	-	-	-	-	-	-	-	-	-	-	-	-	-	
	TOTAL	-	-	7	476	968	652	365	197	127	77	46	38	58	10	3021	
PROF	INAC	-	-	2	69	469	159	36	7	2	2	5	5	17	6	779	
	ACO	-	-	3	16	181	750	936	568	304	122	64	16	19	21	3000	
	CHD	-	-	-	-	61	67	13	2	-	-	-	-	-	-	143	
	ND	-	-	-	-	-	-	-	-	-	-	-	-	-	-	-	
	TOTAL	-	-	5	85	711	976	985	577	306	124	69	21	36	27	3922	
SUP	INAC	-	-	-	3	97	71	31	6	6	2	-	4	3	1	224	
	ACO	-	-	-	-	15	133	378	164	77	60	25	12	12	9	885	
	CHO	-	-	-	-	5	21	8	5	1	-	1	-	-	-	41	
	ND	-	-	-	-	-	1	1	-	-	-	-	-	-	1	3	
	TOTAL	-	-	-	3	117	226	418	175	84	62	26	16	15	11	1153	
DIP/T.	INAC	1	-	4	8	1	3	2	2	1	1	-	3	2	-	28	
	ACO	1	-	2	1	5	8	21	21	11	11	5	1	4	-	91	
	CHO	-	-	-	-	-	1	1	2	-	-	1	-	-	-	5	
	ND	-	-	-	-	-	-	-	-	-	-	-	-	-	-	-	
	TOTAL	2	-	6	9	6	12	24	25	12	12	6	4	6	-	124	
1 CAM.	INAC	32	8	6	5	1	-	-	-	-	-	-	-	2	-	54	
	ACO	1	7	84	126	148	168	111	55	35	18	8	7	6	-	774	
	CHO	-	-	-	-	-	-	-	-	-	-	-	-	-	-	-	
	ND	-	-	-	-	-	-	-	-	-	-	-	-	-	-	-	
	TOTAL	33	15	90	131	149	168	111	55	35	18	8	7	8	-	828	

TABLEAU 4 : POPULATION RESIDENTE DE 6 ANS ET PLUS SUIVANT LE SEXE, L'AGE, LE TYPE D'ACTIVITE ET LA DERNIERE CLASSE FREQUENTEE  
( REGIONS )

NATURE DE L'ACTIVITE	AGES													ND	TOTAL
	< 8 ans	08-09	10-14	15-19	20-24	25-29	30-34	35-39	40-44	45-49	50-54	55-59	60et+		
REGION DE SIKASSO															
AM. INDI	-	-	30	21	14	6	3	3	1	1	2	3	4	-	88
AC	-	-	81	325	598	678	427	262	119	62	31	18	30	10	2641
CHI	-	-	-	-	-	-	-	-	-	1	-	-	-	-	1
ND	-	-	-	-	-	-	-	-	-	-	-	-	-	1	1
TOT	-	-	111	346	612	684	430	265	120	64	33	21	34	11	2731
IN	2321	1432	2102	1110	683	604	485	375	363	283	343	282	1143	47	11573
AC	776	960	2760	2422	2469	2654	2175	1784	1493	1146	949	775	1194	125	21682
CHI	2	1	4	11	17	24	12	20	15	20	12	11	32	2	183
ND	625	119	183	65	40	29	19	25	19	25	26	19	60	197	1451
TOT	3724	2512	5049	3608	3209	3311	2691	2204	1890	1474	1330	1087	2429	371	34889

TABLEAU E-5 : POPULATION RESIDENTE DE 6 ANS ET PLUS SUIVANT LE SEXE, L'AGE, LE TYPE D'ACTIVITE ET LA PROFESSION  
( REGIONS )

		AGES															
: TYPE ACTIV:																	
: ET																	
: PROFESSION:		< 8 ans:	08-09 :	10-14 :	15-19 :	20-24 :	25-29 :	30-34 :	35-39 :	40-44 :	45-49 :	50-54 :	55-59 :	60et+ :	ND :	TOTAL :	
REGION DE SIKASSO																	
*** HOMMES ***																	
INAC	0/1	2	-	-	-	9	6	9	13	11	14	8	12	39	1	124	
	2	-	-	-	-	-	-	-	-	-	-	-	-	-	-	-	
	3	-	-	-	-	-	-	4	-	-	1	1	3	-	1	18	
	4	-	-	-	-	1	2	3	-	2	2	4	3	21	-	38	
	5	-	-	-	3	9	4	6	7	2	3	5	10	27	-	76	
	6	59	47	107	54	55	80	85	122	151	169	227	379	3072	6	4613	
	7/8/9	1	-	6	8	15	13	12	8	3	6	19	15	126	-	232	
	X	22589	17695	25949	10770	3788	1313	693	572	607	657	897	1078	7424	150	94182	
	TOTAL	22651	17742	26062	10835	3877	1418	812	722	776	852	1161	1500	10717	158	99283	
ACO	0/1	-	1	6	23	165	744	1322	837	580	331	194	67	106	40	4416	
	2	-	-	-	-	2	9	19	16	10	14	6	6	3	-	85	
	3	-	-	4	9	73	180	205	185	139	125	74	38	30	7	1069	
	4	30	32	114	440	915	1147	1041	965	721	609	422	295	458	71	7260	
	5	5	3	43	305	597	666	631	524	417	347	295	158	122	35	4148	
	6	20603	22233	56166	43699	32573	28884	23632	20944	18537	16594	15158	13171	26596	379	339169	
	7/8/9	166	205	983	1965	2504	2618	2190	1939	1451	1177	895	640	1036	132	17901	
	X	96	63	180	173	166	162	111	103	51	50	35	22	49	8	1269	
	TOTAL	20900	22537	57496	46614	36995	34410	29151	25513	21906	19247	17079	14397	28400	672	375317	
CHOM	0/1	-	-	-	-	37	79	71	82	90	69	49	44	114	6	641	
	2	-	-	-	-	-	1	1	-	-	-	-	-	-	-	2	
	3	-	-	-	-	5	5	-	2	-	-	-	-	-	-	12	
	4	-	-	-	-	2	1	2	-	-	-	1	-	-	-	6	
	5	-	-	-	6	16	25	11	10	6	9	4	6	1	-	94	
	6	2	-	-	1	5	2	2	1	-	2	2	1	1	-	19	
	7/8/9	-	-	1	8	10	16	5	6	6	6	5	3	3	3	72	
	X	39	25	51	80	152	94	42	26	16	10	4	4	23	-	566	
	TOTAL	41	25	52	95	227	223	134	127	118	96	65	58	142	9	1412	
ND	0/1	-	-	33	-	-	-	-	-	-	-	-	-	-	145	178	
	2	-	-	-	-	-	-	-	-	-	-	-	-	-	-	-	
	3	-	-	-	-	-	-	-	-	-	-	-	-	-	-	-	
	4	-	-	-	-	-	-	-	-	-	-	-	-	-	-	-	
	5	-	-	-	1	-	-	-	-	-	-	-	-	-	-	1	
	6	-	-	-	-	-	-	-	-	-	-	-	-	-	-	-	
	7/8/9	12	1	3	-	-	-	-	1	-	-	-	-	2	-	19	
	X	1290	383	448	188	105	68	35	30	25	29	22	30	120	1	2774	
	TOTAL	1302	384	484	189	105	68	35	31	25	29	22	30	122	146	2972	



TAI EAU : POPULATION RESIDENTE DE 6 ANS ET PLUS SUIVANT LE SEXE, L'AGE, LE TYPE D'ACTIVITE ET LA PROFESSION  
( REGIONS )

		AGES														
		8 ans:	08-09 :	10-14 :	15-19 :	20-24 :	25-29 :	30-34 :	35-39 :	40-44 :	45-49 :	50-54 :	55-59 :	60et+ :	NO :	TOTAL :
REGION DE SIKASSO																
*** FEMMES																
INAC	0/1	1	-	-	-	1	1	2	-	3	1	-	2	2	2	15
	2	-	-	-	-	-	-	-	-	-	-	-	-	-	-	-
	3	-	-	-	-	3	4	-	-	-	-	-	-	-	-	7
	4	-	-	3	1	2	5	1	2	2	3	3	8	35	1	66
	5	1	-	3	5	-	1	-	-	1	1	-	1	-	1	14
	6	30	20	35	26	29	29	25	35	48	60	95	123	858	4	1417
	7/8	-	1	3	1	4	1	-	-	2	2	3	2	27	-	46
	X	27758	21474	34824	22717	17253	15637	12055	9788	8450	7063	7398	5890	23266	696	214269
	TOT	27790	21495	34868	22750	17292	15678	12083	9825	8506	7130	7499	6026	24188	704	215834
	ACD	0/1	-	-	4	7	125	294	295	133	79	54	32	18	33	9
2		-	-	-	-	2	3	6	2	-	-	-	-	-	-	13
3		-	1	-	3	47	119	141	57	17	2	4	2	-	3	396
4		381	551	1672	2234	2273	2426	1972	1629	1389	999	859	585	898	88	17956
5		23	52	454	612	162	142	79	61	45	27	22	6	15	13	1713
6		14373	15640	38953	37069	29871	28385	23146	19400	16340	13942	11492	7699	11558	615	268483
7/8		103	134	429	472	465	414	395	339	291	268	238	155	338	13	4054
X		129	111	257	220	152	181	93	78	58	43	54	24	40	3	1443
TOT		15009	16489	41769	40617	33097	31964	26127	21699	18219	15335	12701	8489	12882	744	295141
CHOM		0/1	-	-	-	-	13	17	7	4	-	-	1	-	-	-
	2	-	-	-	-	-	-	-	-	-	-	-	-	-	-	-
	3	-	-	-	1	15	18	8	3	1	-	-	-	-	-	46
	4	-	-	-	-	1	1	2	-	-	-	-	-	-	-	4
	5	-	-	-	-	-	1	-	-	-	-	-	-	-	-	1
	6	-	-	-	-	1	1	-	1	1	-	1	-	-	-	5
	7/8	-	-	-	-	1	1	1	-	-	-	-	-	-	-	2
	X	33	25	41	19	33	21	5	3	1	1	1	3	20	1	207
	TOT	33	25	41	20	64	59	23	11	3	1	3	3	20	1	307
	ND	0/1	-	-	9	-	-	-	-	-	-	-	-	1	99	109
2		-	-	-	-	-	-	-	-	-	-	-	-	-	-	
3		-	-	-	-	-	-	-	-	-	-	-	-	-	-	
4		-	-	-	-	-	-	-	-	-	-	-	-	-	-	
5		-	-	-	-	-	-	-	-	-	-	-	-	-	-	
6		-	-	-	-	-	-	-	-	-	-	-	-	-	-	
7/8		-	-	-	-	-	-	-	-	-	-	-	-	-	-	
X		1295	425	435	135	52	38	26	28	31	32	40	35	163	7	2742
TOT		1295	425	444	135	52	38	26	28	31	32	40	35	164	106	2851

TABLEAU E-5 : POPULATION RESIDENTE DE 6 ANS ET PLUS SUIVANT LE SEXE, L'AGE, LE TYPE D'ACTIVITE ET LA PROFESSION  
( REGIONS )

:TYPE ACTIV: : ET :		AGES															
:PROFESSION:		< 8 ans :	08-09 :	10-14 :	15-19 :	20-24 :	25-29 :	30-34 :	35-39 :	40-44 :	45-49 :	50-54 :	55-59 :	60et+ :	ND :	TOTAL :	
REGION DE SIKASSO																	
*** ENSEMBLE ***																	
INAC	0/1	3	-	-	-	10	7	11	13	14	15	8	14	41	3	139	
	2	-	-	-	-	-	-	-	-	-	-	-	-	-	-	-	
	3	-	-	-	-	3	4	4	-	-	1	1	3	8	1	25	
	4	-	-	3	1	3	7	4	2	4	5	7	11	56	1	104	
	5	1	-	3	8	9	5	6	7	3	4	5	11	27	1	90	
	6	89	67	142	80	84	109	110	157	199	229	322	502	3930	10	6330	
	7/8/9	1	1	9	9	19	14	12	8	5	8	22	17	153	-	278	
	X	50347	39169	60773	33487	21041	16950	12748	10360	9057	7720	8295	6968	30690	846	308451	
	TOTAL	50441	39237	60930	33585	21169	17096	12895	10547	9282	7982	8660	7526	34905	862	315117	
ACO	0/1	-	1	10	30	290	1038	1617	970	659	385	226	85	139	49	5499	
	2	-	-	-	-	4	12	25	18	10	14	6	6	3	-	98	
	3	-	1	4	12	120	299	346	242	156	127	78	40	30	10	1465	
	4	411	583	1786	2674	3188	3573	3013	2594	2110	1608	1281	880	1356	159	25216	
	5	28	55	497	917	759	808	710	585	462	374	317	164	137	48	5861	
	6	34976	37873	95119	80768	62444	57269	46778	40344	34877	30536	26650	20870	38154	994	607652	
	7/8/9	269	339	1412	2437	2969	3032	2585	2278	1742	1445	1133	795	1374	145	21955	
	X	225	174	437	393	318	343	204	181	109	93	89	46	89	11	2712	
	TOTAL	35909	39026	99265	87231	70092	66374	55278	7212	40125	34582	29780	22886	41282	1416	670458	
CHOM	0/1	-	-	-	-	50	96	78	86	90	69	50	44	114	6	683	
	2	-	-	-	-	-	1	1	-	-	-	-	-	-	-	2	
	3	-	-	-	1	20	23	8	5	1	-	-	-	-	-	58	
	4	-	-	-	-	3	2	4	-	-	-	1	-	-	-	10	
	5	-	-	-	6	16	26	11	10	6	9	4	6	1	-	95	
	6	2	-	-	1	6	3	2	2	1	2	3	1	1	-	24	
	7/8/9	-	-	1	8	11	16	6	6	6	6	5	3	3	3	74	
	X	72	50	92	99	185	115	47	29	17	11	5	7	43	1	773	
	TOTAL	74	50	93	115	291	282	157	138	121	97	68	61	162	10	1719	
ND	0/1	-	-	42	-	-	-	-	-	-	-	-	-	1	244	287	
	2	-	-	-	-	-	-	-	-	-	-	-	-	-	-	-	
	3	-	-	-	-	-	-	-	-	-	-	-	-	-	-	-	
	4	-	-	-	-	-	-	-	-	-	-	-	-	-	-	-	
	5	-	-	-	1	-	-	-	-	-	-	-	-	-	-	1	
	6	-	-	-	-	-	-	-	-	-	-	-	-	-	-	-	
	7/8/9	12	1	3	-	-	-	-	1	-	-	-	-	2	-	19	
	X	2585	808	883	323	157	106	61	58	56	61	62	65	283	8	5516	
	TOTAL	2597	809	928	324	157	106	61	59	56	61	62	65	286	252	5823	

TABLEAU E-6 : POPULATION RESIDENTE DE 12 ANS ET PLUS SUIVANT LE SEXE, L'AGE, LE TYPE D'ACTIVITE  
ET LA SITUATION MATRIMONIALE  
( REGIONS )

		AGES													
		12-14	15-19	20-24	25-29	30-34	35-39	40-44	45-49	50-54	55-59	60-64	65et+	ND	TOTAL
REGION DE SIKASSO															
*** HOMMES **															
INACT	C	12624	10572	3652	1107	377	215	176	142	115	90	85	141	100	29396
	M	21	30	103	223	347	440	508	616	926	1232	1824	7200	29	13499
	V	7	3	2	8	13	14	26	31	45	87	130	862	2	1230
	D	1	1	-	4	9	13	19	19	23	26	30	64	-	209
	ND	377	229	120	76	66	40	47	44	52	65	79	302	27	1524
TOT		13030	10835	3877	1418	812	722	776	852	1161	1500	2148	8569	158	45858
ACT	C	33337	45296	27659	12548	4016	1565	770	450	328	234	185	244	181	126813
	M	62	769	8719	21029	24263	23274	20494	18190	16153	13599	11192	15113	430	173287
	V	15	34	40	72	132	143	193	206	252	289	378	702	4	2460
	D	3	12	53	102	149	122	115	100	110	69	58	80	5	978
	ND	493	503	524	659	591	409	334	301	236	206	216	232	52	4756
TOT		33910	46614	36995	34410	29151	25513	21906	19247	17079	14397	12029	16371	672	308294
CHOI	C	26	92	211	168	48	23	11	3	4	1	1	3	1	592
	M	1	1	11	46	78	97	100	93	58	55	48	87	7	682
	V	-	-	-	-	1	-	-	-	1	-	-	3	-	5
	D	-	-	2	-	3	2	3	-	1	-	-	-	-	11
	ND	-	2	3	9	4	5	4	-	1	2	-	-	1	31
TOT		27	95	227	223	134	127	118	96	65	58	49	93	9	1321
ND	C	145	121	54	36	11	7	2	1	-	3	3	2	12	397
	M	-	1	5	4	5	11	13	13	9	18	15	63	8	165
	V	1	1	-	-	1	-	-	-	2	-	1	7	-	13
	D	-	-	-	-	-	-	-	2	-	-	-	-	-	2
	ND	88	66	46	28	18	13	10	13	11	9	7	24	126	459
TOT		234	189	105	68	35	31	25	29	22	30	26	96	146	1036
*** FEMMES **															
INACT	C	17510	11768	2333	580	144	74	52	36	35	38	60	185	44	32859
	M	430	10696	14657	14826	11614	9340	7787	6097	5825	4127	4321	6693	549	96962
	V	20	36	79	121	201	330	571	876	1465	1701	2920	8677	70	17067
	D	1	37	75	68	58	36	47	30	36	26	34	50	3	501
	ND	317	213	148	83	66	45	49	91	138	134	291	957	38	2570
TOT		18278	22750	17292	15678	12083	9825	8506	7130	7499	6026	7626	16562	704	149959

TABLEAU E-6 : POPULATION RESIDENTE DE 12 ANS ET PLUS SUIVANT LE SEXE, L'AGE, LE TYPE D'ACTIVITE  
ET LA SITUATION MARIAGEALE  
( REGIONS )

: TYPE D'ACTIVITE :		AGES												: :	
: PAR SITUATION :		REGION DE SIKASSO												: :	
: MARIAGEALE :		12-14	15-19	20-24	25-29	30-34	35-39	40-44	45-49	50-54	55-59	60-64	65et+	ND	TOTAL
ACO	C	23962	17839	1869	609	199	79	65	57	46	36	40	93	34	44928
	M	722	22499	30906	30915	25247	20636	16715	13413	10404	6450	4285	3644	629	186465
	V	26	77	154	278	548	868	1349	1774	2116	1896	1902	2676	60	13724
	D	4	61	78	89	97	80	44	39	50	35	21	23	3	624
	ND	210	141	90	73	36	36	46	52	85	72	65	133	18	1057
TOTAL		24924	40617	33097	31964	26127	21699	3219	15335	12701	8489	6313	6569	744	246798
CHOM	C	17	19	39	30	7	-	-	-	-	-	-	-	-	112
	M	-	-	22	28	13	11	3	-	1	1	2	2	1	84
	V	-	1	-	1	-	-	-	1	-	1	1	7	-	12
	D	-	-	1	-	3	-	-	-	1	-	-	-	-	5
	ND	1	-	2	-	-	-	-	-	1	1	-	8	-	13
TOTAL		18	20	64	59	23	11	3	1	3	3	3	17	1	226
ND	C	147	68	16	3	1	2	-	-	1	1	-	2	2	243
	M	3	15	15	20	16	17	14	16	12	13	11	19	26	197
	V	-	-	-	-	1	1	2	3	6	6	14	54	-	87
	D	-	-	1	-	-	-	1	-	1	-	1	-	-	4
	ND	65	52	20	15	8	8	14	13	20	15	11	52	78	371
TOTAL		215	135	52	38	26	28	31	32	40	35	37	127	106	902
*** ENSEMBLE ***															
INAC	C	30134	22340	5985	1687	521	289	228	178	150	128	145	326	144	62255
	M	451	10726	14760	15049	11961	9780	8295	6713	6751	5359	6145	13893	578	110461
	V	27	39	81	129	214	344	597	907	1510	1788	3050	9539	72	18297
	D	2	38	75	72	67	49	66	49	59	52	64	114	3	710
	ND	694	442	268	159	132	85	96	135	190	199	370	1259	65	4094
TOTAL		31308	33585	21169	17096	12895	10547	9282	7982	8660	7526	9774	25131	862	195817
ACO	C	57299	63135	29528	13157	4215	1644	835	507	374	270	225	337	215	171741
	M	784	23268	39625	51944	49510	43910	37209	31603	26557	20049	15477	18757	1059	359752
	V	41	111	194	350	680	1011	1542	1980	2368	2185	2280	3378	64	16184
	D	7	73	131	191	246	202	159	139	160	104	79	103	8	1602
	ND	703	644	614	732	627	445	380	353	321	278	281	365	70	5813
TOTAL		58834	87231	70092	66374	55278	47212	30125	34582	29780	22886	18342	22940	1416	555092

TABLEAU E-6 : POPULATION RESIDENTE DE 12 ANS ET PLUS SUIVANT LE SEXE, L'AGE, LE TYPE D'ACTIVITE  
ET LA SITUATION MATRIMONIALE  
( REGIONS )

		AGES											ND	TOTAL	
D'ACTIVITE :		12-14	15-19	20-24	25-29	30-34	35-39	40-44	45-49	50-54	55-59	60-64	65et+		
SITUATION :															
MATRIMONIALE :															
		REGION DE SIKASSO													
CI	C	43	111	250	198	55	23	11	3	4	1	1	3	1	704
	M	1	1	33	74	91	108	103	93	59	56	50	89	8	766
	V	-	1	-	1	1	-	-	1	1	1	1	-10	-	17
	D	-	-	3	-	6	2	3	-	2	-	-	-	-	16
	ND	1	2	5	9	4	5	4	-	2	3	-	8	1	44
	TOTAL	45	115	291	282	157	138	121	97	68	61	52	110	10	1547
ND	C	292	189	70	39	12	9	2	1	1	4	3	4	14	640
	M	3	16	20	24	21	28	27	29	21	31	26	82	34	362
	V	1	1	-	-	2	1	2	3	8	6	15	61	-	100
	D	-	-	1	-	-	-	1	2	1	-	1	-	-	6
	ND	153	118	66	43	26	21	24	26	31	24	18	76	204	830
	TOTAL	449	324	157	106	61	59	56	61	62	65	63	223	252	1938

TABLEAU E-7 : POPULATION RESIDENTE DE 6 ANS ET PLUS SUIVANT LE SEXE, L'AGE, LA PROFESSION ET LA DERNIERE CLASSE FREQUENTEE  
( REGIONS )

		AGES																
:DERNIERE :																		
:CLAS. FREQ:																		
:GR. PROF. :		< 8 ans	08-09	10-14	15-19	20-24	25-29	30-34	35-39	40-44	45-49	50-54	55-59	60et+	ND	TOTAL		
REGION DE SIKASSO																		
*** HOMMES ***																		
NEANT	0/1	-	1	15	8	31	60	96	112	125	107	76	60	154	37	882		
	2	-	-	-	-	-	1	-	-	-	1	-	1	-	-	3		
	3	-	-	4	5	5	8	6	13	8	11	18	11	16	-	105		
	4	29	32	81	224	416	668	664	696	579	501	355	259	397	53	4954		
	5	5	3	26	157	250	391	382	380	311	270	233	141	120	21	2690		
	6	20022	21135	51294	36570	25513	23493	19479	18724	17130	15583	14387	12670	28154	330	304484		
	7/8/9	168	189	765	1135	1403	1608	1403	1414	1137	968	772	568	1041	86	12657		
	X	18458	9022	8307	2257	1084	721	562	560	586	650	829	957	7030	97	51120		
TOTAL	38682	30382	60492	40356	28702	26950	22592	21899	19876	18091	16670	14667	36912	624	376895			
F1	0/1	1	-	1	7	21	57	93	60	74	56	43	15	13	1	442		
	2	-	-	-	-	1	-	2	1	3	5	2	2	1	-	17		
	3	-	-	-	3	9	19	18	19	34	52	30	12	11	-	207		
	4	-	-	25	141	171	142	151	85	61	41	35	12	23	2	889		
	5	-	-	16	114	182	129	137	75	58	52	36	17	12	4	832		
	6	181	571	3089	4717	3387	2145	1885	778	471	392	337	258	420	10	18641		
	7/8/9	5	14	191	637	531	418	362	217	142	109	76	44	48	4	2798		
	X	4060	8376	16557	4099	598	176	85	43	38	30	39	61	150	27	34339		
TOTAL	4247	8961	19879	9718	4900	3086	2733	1278	881	737	598	421	678	48	58165			
F2	0/1	-	-	-	6	45	72	87	76	86	44	22	6	16	2	462		
	2	-	-	-	-	-	1	2	3	2	2	1	-	-	-	11		
	3	-	-	-	1	39	72	70	59	40	18	8	6	5	1	319		
	4	-	-	2	52	238	171	105	71	19	11	4	3	8	4	688		
	5	-	-	1	32	148	107	76	36	20	7	12	4	4	1	448		
	6	-	-	66	592	1435	748	497	280	104	71	57	64	101	8	4023		
	7/8/9	-	-	11	133	439	338	193	95	42	18	18	11	15	6	1319		
	X	-	-	618	3962	1242	265	68	41	10	9	10	21	56	13	6315		
TOTAL	-	-	698	4778	3586	1774	1098	661	323	180	132	115	205	35	13585			
SEC	0/1	-	-	-	-	14	94	142	99	48	28	20	6	5	1	457		
	2	-	-	-	-	1	4	2	-	1	1	-	1	-	-	10		
	3	-	-	-	-	11	25	30	12	10	11	2	3	1	-	105		
	4	-	-	-	2	23	58	19	14	3	5	5	2	-	-	131		
	5	-	-	-	-	9	19	6	4	1	1	-	-	-	1	41		
	6	-	-	1	24	68	100	69	21	28	20	12	14	24	1	382		
	7/8/9	-	-	-	3	22	57	28	10	13	7	-	3	9	1	153		
	X	-	-	5	365	661	160	32	9	4	-	5	6	17	3	1267		
TOTAL	-	-	6	394	809	517	328	169	108	73	44	35	56	7	2546			

LEAD : POPULATION RESIDENTE DE 6 ANS ET PLUS SUIVANT LE SEXE, L'AGE, LA PROFESSION ET LA DERNIERE CLASSE FREQUENTEE  
( REGIONS )

IERE FRE	AGES														ND	TOTAL
	8 ans	08-09	10-14	15-19	20-24	25-29	30-34	35-39	40-44	45-49	50-54	55-59	60et+			
REGION DE SIKASSO																
0/1	-	-	-	-	64	377	601	376	193	85	40	7	11	12	1766	
2	-	-	-	-	-	2	6	6	2	1	1	-	1	-	19	
3	-	-	-	-	11	38	38	42	22	8	9	2	1	1	172	
4	-	-	-	-	9	12	13	2	4	1	2	2	1	-	46	
5	-	-	-	-	-	4	6	2	1	-	-	-	1	-	14	
6	-	-	2	9	35	87	56	29	25	8	3	5	6	1	266	
7/B	-	-	1	2	33	71	49	49	21	8	6	-	2	3	245	
X	-	-	1	42	346	118	25	3	3	2	3	3	12	4	562	
TOT	-	-	4	53	498	709	794	509	271	113	64	19	35	21	3090	
0/1	-	-	-	-	8	85	285	115	57	35	15	9	6	8	623	
2	-	-	-	-	-	2	8	4	1	2	1	-	1	-	19	
3	-	-	-	-	1	10	21	15	6	4	1	-	-	-	58	
4	-	-	-	-	2	1	5	3	1	1	-	-	-	-	13	
5	-	-	-	-	-	2	-	1	-	-	-	-	-	-	3	
6	-	-	-	-	2	9	18	7	4	-	-	1	-	1	42	
7/B	-	-	-	-	-	7	12	7	4	4	2	1	-	-	37	
X	-	-	-	1	79	74	28	7	5	1	2	3	4	1	205	
TOT	-	-	-	1	92	190	377	159	78	47	21	14	11	10	1000	
0/1	-	-	-	-	1	5	11	11	6	10	4	1	1	-	50	
2	-	-	-	-	-	-	-	1	-	-	-	-	-	-	1	
3	-	-	-	-	-	-	1	1	2	1	-	-	-	-	5	
4	1	-	-	-	-	-	1	1	-	-	-	-	-	-	3	
5	-	-	-	-	1	-	-	-	-	-	-	-	1	-	2	
6	-	-	2	-	1	1	4	5	1	-	1	-	1	-	16	
7/B	-	-	-	-	1	1	1	2	2	-	1	-	1	-	9	
X	-	-	1	5	1	2	1	2	-	-	-	2	1	-	15	
TOT	1	-	3	5	5	9	19	23	11	11	6	3	5	-	101	
0/1	-	-	-	-	-	-	-	2	-	-	-	-	-	-	2	
2	-	-	-	-	-	-	-	-	-	-	-	-	-	-	-	
3	-	-	-	-	-	-	-	-	-	-	-	-	-	-	-	
4	-	-	-	-	-	2	-	-	1	-	-	-	-	-	3	
5	-	-	-	-	-	-	3	-	-	-	-	-	-	-	3	
6	1	6	80	118	141	162	105	50	33	17	7	6	4	-	730	
7/B	-	-	1	1	3	1	-	1	1	1	1	1	2	-	13	
X	24	5	5	5	-	-	-	-	-	-	-	-	2	-	41	
TOT	25	11	86	124	144	165	108	53	35	18	8	7	8	-	792	

TABLEAU E-7 : POPULATION RESIDENTE DE 6 ANS ET PLUS SUIVANT LE SEXE, L'AGE, LA PROFESSION ET LA DERNIERE CLASSE FREQUENTEE  
( REGIONS )

		AGES														
:DERNIERE :															:	
:CLAS. FREQ:															:	
:GR. PROF. :< 8 ans:		08-09	10-14	15-19	20-24	25-29	30-34	35-39	40-44	45-49	50-54	55-59	60et+	ND	TOTAL	
REGION DE SIKASSO																
>1 CAM.0/1	-	-	-	-	-	-	-	2	3	-	-	1	-	8		
2	-	-	-	-	-	-	-	-	-	-	-	-	-	-		
3	-	-	-	-	-	2	-	1	-	-	-	-	-	3		
4	-	-	-	-	4	4	4	3	-	2	-	-	-	17		
5	-	-	-	-	-	-	-	3	1	-	1	-	-	5		
6	-	-	74	309	568	653	395	233	112	56	27	16	27	9	2479	
7/8/9	-	-	1	-	8	10	20	16	1	2	-	-	2	60		
X	-	-	17	14	8	1	-	-	1	1	1	2	1	46		
TOTAL	-	-	92	323	588	670	419	258	117	64	29	18	31	9	2618	
ND	0/1	1	-	23	2	27	79	87	79	90	46	31	19	52	131	667
	2	-	-	-	-	-	-	-	1	1	2	1	2	-	-	7
	3	-	-	-	-	2	11	25	25	17	21	7	7	4	6	125
	4	-	-	6	21	55	92	84	90	55	49	26	20	50	12	560
	5	-	-	-	12	32	43	38	40	33	29	22	12	12	8	281
	6	460	568	1665	1415	1483	1568	1211	940	780	618	556	517	932	25	12738
	7/8/9	6	3	23	70	89	136	139	143	97	72	43	30	47	35	933
	X	1472	763	1117	461	192	120	80	66	52	53	69	79	343	14	4881
	TOTAL	1939	1334	2834	1981	1880	2049	1664	1384	1125	890	755	686	1440	231	20192
*** FEMMES ***																
NEANT	0/1	-	-	7	1	3	6	7	4	3	11	9	14	30	28	123
	2	-	-	-	-	-	-	-	-	-	-	-	-	-	-	-
	3	-	1	-	1	3	1	2	-	-	-	1	1	-	-	10
	4	372	538	1534	1963	1878	2044	1668	1495	1311	930	819	573	891	81	16097
	5	24	49	416	542	134	117	62	48	41	21	18	6	15	11	1504
	6	14051	15147	37129	34807	27800	26870	22028	18825	15923	13672	11323	7637	12206	594	258012
	7/8/9	101	133	417	406	371	335	317	307	281	268	239	156	360	11	3702
	X	25345	16716	25035	17105	13840	13597	10719	9148	8040	6773	7131	5709	22679	606	182443
	TOTAL	39893	32584	64538	54825	44029	42970	34803	29827	25599	21675	19540	14096	36181	1331	461891
F1	0/1	1	-	2	1	15	39	57	19	18	11	10	1	1	3	178
	2	-	-	-	-	-	-	2	-	-	-	-	-	-	-	2
	3	-	-	-	2	5	16	16	7	3	1	-	1	-	-	51
	4	3	6	82	191	190	201	181	78	40	37	13	2	6	5	1035
	5	-	1	16	37	7	15	7	3	-	2	1	-	-	1	90
	6	63	146	869	1370	1132	799	588	162	79	53	23	16	10	7	5317
	7/8/9	-	1	11	40	38	28	43	13	6	-	1	-	1	-	182
	X	2373	4514	9061	3300	1528	955	690	284	136	81	47	19	43	43	23074
	TOTAL	2440	4668	10041	4941	2915	2053	1584	566	282	185	95	39	61	59	29929



TABLEAU E : POPULATION RESIDENTE DE 6 ANS ET PLUS SUIVANT LE SEXE, L'AGE, LA PROFESSION ET LA DERNIERE CLASSE FREQUENTEE ( REGIONS )

DERNIERE CLASSE FREQUENTEE	AGES													ND	TOTAL
	8 ans	08-09	10-14	15-19	20-24	25-29	30-34	35-39	40-44	45-49	50-54	55-59	60et+		
REGION DE SIKASSO															
0/1	-	-	-	3	58	56	63	34	11	5	3	1	1	1	236
2	-	-	-	-	1	-	-	-	-	-	-	-	-	-	1
3	-	-	-	1	28	58	60	29	4	-	2	-	-	-	183
4	-	-	4	35	159	114	63	24	4	3	4	-	-	-	410
5	-	-	-	7	11	6	7	4	1	-	-	-	-	-	36
6	-	-	14	108	242	103	65	29	7	1	1	1	3	1	575
7/8/9	-	-	-	11	44	34	21	9	2	-	-	-	1	-	122
X	-	-	282	1814	1262	625	278	98	20	14	7	4	7	10	4421
TOTAL	-	-	300	1979	1805	996	557	227	49	23	17	6	12	13	5984
REGION DE SIKASSO															
0/1	-	-	-	-	5	27	14	9	10	2	1	1	-	-	69
2	-	-	-	-	-	1	-	-	-	-	-	-	-	-	1
3	-	-	-	-	5	11	5	4	4	-	-	-	-	-	29
4	-	-	-	-	6	14	2	2	-	-	-	-	1	1	26
5	-	-	-	-	1	-	-	-	1	-	-	-	-	1	3
6	-	-	-	1	6	5	1	2	-	-	-	-	-	-	15
7/8/9	-	-	-	-	4	4	-	-	-	-	-	-	1	-	9
X	-	-	1	81	132	73	15	11	4	2	1	2	-	1	323
TOTAL	-	-	1	82	159	135	37	28	19	4	2	3	2	3	475
REGION DE SIKASSO															
0/1	-	-	-	1	43	145	111	48	28	8	2	1	-	1	388
2	-	-	-	-	1	1	2	2	-	-	-	-	-	-	6
3	-	-	-	-	17	34	45	11	5	1	-	-	-	2	115
4	-	-	-	-	-	9	3	-	-	-	-	-	-	-	12
5	-	-	-	-	-	2	1	1	-	-	-	-	-	-	4
6	-	-	-	2	7	4	2	2	-	-	-	-	-	-	17
7/8/9	-	-	-	-	1	1	4	-	-	-	-	-	-	-	6
X	-	-	1	29	144	71	23	4	2	2	3	1	1	3	284
TOTAL	-	-	1	32	213	267	191	68	35	11	5	2	1	6	832
REGION DE SIKASSO															
0/1	-	-	-	-	5	19	25	10	4	12	4	1	3	1	84
2	-	-	-	-	-	-	1	-	-	-	-	-	-	-	1
3	-	-	-	-	-	3	3	1	1	-	1	-	-	-	9
4	-	-	-	-	-	1	-	-	-	1	-	-	1	-	3
5	-	-	-	-	-	-	-	-	-	-	-	-	-	-	-
6	-	-	-	-	-	-	1	-	-	-	-	-	-	-	1
7/8/9	-	-	-	-	-	-	-	-	-	1	-	-	-	-	1
X	-	-	-	2	20	13	11	5	1	1	-	1	-	-	54
TOTAL	-	-	-	2	25	36	41	16	6	15	5	2	4	1	153

TABLEAU E-7 : POPULATION RESIDENTE DE 6 ANS ET PLUS SUIVANT LE SEXE, L'AGE, LA PROFESSION ET LA DERNIERE CLASSE FREQUENTEE  
( REGIONS )

		AGES														
:DERNIERE :															: :	
:CLAS. FREQ:															: :	
:GR. PROF. :		< 8 ans :	08-09 :	10-14 :	15-19 :	20-24 :	25-29 :	30-34 :	35-39 :	40-44 :	45-49 :	50-54 :	55-59 :	60et+ :	ND :	TOTAL :
		REGION DE SIKASSO														
DIP/T.	0/1	-	-	-	-	1	-	2	-	1	-	-	-	-	-	4
	2	-	-	-	-	-	-	-	-	-	-	-	-	-	-	-
	3	-	-	-	-	-	1	1	1	-	-	-	-	-	-	3
	4	-	-	-	-	-	-	-	-	-	-	-	-	-	-	-
	5	-	-	-	-	-	-	-	-	-	-	-	-	-	-	-
	6	-	-	-	1	-	-	1	-	-	-	-	-	-	-	2
	7/8/9	-	-	-	-	-	-	-	-	-	-	-	-	-	-	-
	X	1	-	3	3	-	2	1	1	-	1	-	1	1	-	14
	TOTAL	1	-	3	4	1	3	5	2	1	1	-	1	1	-	23
1 CAM.	0/1	-	-	-	-	-	-	-	-	-	-	-	-	-	-	-
	2	-	-	-	-	-	-	-	-	-	-	-	-	-	-	-
	3	-	-	-	-	-	-	-	-	-	-	-	-	-	-	-
	4	-	-	-	-	1	1	1	-	-	-	-	-	-	-	3
	5	-	-	-	-	-	-	-	-	-	-	-	-	-	-	-
	6	-	1	3	6	3	2	2	2	-	-	-	-	-	-	19
	7/8/9	-	-	-	-	-	-	-	-	-	-	-	-	-	-	-
	X	8	3	1	1	1	-	-	-	-	-	-	-	-	-	14
	TOTAL	8	4	4	7	5	3	3	2	-	-	-	-	-	-	36
>1 CAM.	0/1	-	-	-	-	-	-	1	-	1	-	1	-	-	-	3
	2	-	-	-	-	-	-	-	-	-	-	-	-	-	-	-
	3	-	-	-	-	-	-	-	-	-	-	-	-	-	-	-
	4	-	-	-	-	-	-	1	-	-	-	-	-	-	-	1
	5	-	-	-	1	-	-	-	-	-	-	-	-	-	-	1
	6	-	-	6	13	18	8	6	4	2	-	2	2	2	1	64
	7/8/9	-	-	-	1	-	1	-	-	-	-	-	-	-	-	2
	X	-	-	13	8	6	5	3	3	-	-	1	1	1	1	42
	TOTAL	-	-	19	23	24	14	11	7	3	-	4	3	3	2	113
ND	0/1	-	-	4	1	9	20	24	13	6	6	3	1	1	76	164
	2	-	-	-	-	-	1	1	-	-	-	-	-	-	-	2
	3	-	-	-	-	7	17	17	7	1	-	-	-	-	-	49
	4	6	7	55	46	42	48	56	32	36	31	26	18	34	2	439
	5	-	2	25	30	9	4	2	5	3	5	3	1	-	1	90
	6	289	366	967	787	693	624	477	410	378	276	239	166	195	16	5883
	7/8/9	2	1	4	15	12	12	11	10	4	1	1	1	2	2	78
	X	1488	802	1160	748	557	536	439	343	337	265	303	214	757	43	7992
	TOTAL	1785	1178	2215	1627	1329	1262	1027	820	765	584	575	401	989	140	14697

TABLEAU E- : POPULATION RESIDENTE DE 6 ANS ET PLUS SUIVANT LE SEXE, L'AGE, LA PROFESSION ET LA DERNIERE CLASSE FREQUENTEE  
( REGIONS )

		AGES															
		8 ans:	08-09 :	10-14 :	15-19 :	20-24 :	25-29 :	30-34 :	35-39 :	40-44 :	45-49 :	50-54 :	55-59 :	60et+ :	ND :	TOTAL :	
REGION DE SIKASSO																	
* * ENSEMBLE ***																	
K	ANT	0/1	-	1	22	9	34	66	103	116	128	118	85	74	184	65	1005
		2	-	-	-	-	-	1	-	-	-	1	-	1	-	-	3
		3	-	1	4	6	8	9	8	13	8	11	19	12	16	-	115
		4	401	570	1615	2187	2294	2712	2332	2191	1890	1431	1174	832	1288	134	21051
		5	29	52	442	699	384	508	444	428	352	291	251	147	135	32	4194
		6	34073	36282	88423	71377	53313	50363	41507	37549	33053	29255	25710	20307	40360	924	562496
		7/8/9	269	322	1182	1541	1774	1943	1720	1721	1418	1236	1011	724	1401	97	16359
		X	43803	25738	33342	19362	14924	14318	11281	9708	8626	7423	7960	6666	29709	703	233563
		TOTAL	78575	62966	125030	95181	72731	69920	57395	51726	45475	39766	36210	28763	73093	1955	838786
	I		0/1	2	-	3	8	36	96	150	79	92	67	53	16	14	4
		2	-	-	-	-	1	-	4	1	3	5	2	2	1	-	19
		3	-	-	-	5	14	35	34	26	37	53	30	13	11	-	258
		4	3	6	107	332	361	343	332	163	101	78	48	14	29	7	1924
		5	-	1	32	151	189	144	144	78	58	54	37	17	12	5	922
		6	244	717	3958	6087	4519	2944	2473	940	550	445	360	274	430	17	23958
		7/8/9	5	15	202	677	569	446	405	230	148	109	77	44	49	4	2980
		X	6433	12890	25618	7399	2126	1131	775	327	174	111	86	80	193	70	57413
		TOTAL	6687	13629	29920	14659	7815	5139	4317	1844	1163	922	693	460	739	107	88094
I			0/1	-	-	-	9	103	128	150	110	97	49	25	7	17	3
		2	-	-	-	-	1	1	2	3	2	1	-	-	-	-	12
		3	-	-	-	2	67	130	130	88	44	18	10	6	5	2	502
		4	-	-	6	87	397	285	168	95	23	14	8	3	8	4	1098
		5	-	-	1	39	159	113	83	40	21	7	12	4	4	1	484
		6	-	-	80	700	1677	851	562	309	111	72	58	65	104	9	4598
		7/8/9	-	-	11	144	483	372	214	104	44	18	18	11	16	6	1441
		X	-	-	900	5776	2504	890	346	139	30	23	17	25	63	23	10736
		TOTAL	-	-	998	6757	5391	2770	1655	888	372	203	149	121	217	48	19569
	C		0/1	-	-	-	-	19	121	156	108	58	30	21	7	5	1
		2	-	-	-	-	1	5	2	-	1	1	-	1	-	-	11
		3	-	-	-	-	16	36	35	16	14	11	2	3	1	-	134
		4	-	-	-	2	29	72	21	16	3	5	5	2	1	1	157
		5	-	-	-	-	10	19	6	4	2	1	-	-	-	2	44
		6	-	-	1	25	74	105	70	23	28	20	12	14	24	1	397
		7/8/9	-	-	-	3	26	61	28	10	13	7	-	3	10	1	162
		X	-	-	6	446	793	233	47	20	8	2	6	8	17	4	1590
		TOTAL	-	-	7	476	968	652	365	197	127	77	46	38	58	10	3021

TABLEAU E-7 : POPULATION RESIDENTE DE 6 ANS ET PLUS SUIVANT LE SEXE, L'AGE, LA PROFESSION ET LA DERNIERE CLASSE FREQUENTEE  
( REGIONS

		AGES															
:DERNIERE :																	
:CLAS. FREQ:																	
:GR. PROF. :		< 8 ans :	08-09 :	10-14 :	15-19 :	20-24 :	25-29 :	30-34 :	35-39 :	40-44 :	45-49 :	50-54 :	55-59 :	60et+ :	ND :	TOTAL :	
REGION DE S:KASSO																	
PROF	0/1	-	-	-	1	107	522	712	424	221	93	42	8	11	13	2154	
	2	-	-	-	-	1	3	8	8	2	1	1	-	1	-	25	
	3	-	-	-	-	28	72	83	53	27	9	9	2	1	3	287	
	4	-	-	-	-	9	21	16	2	4	1	2	2	1	-	58	
	5	-	-	-	-	-	6	7	3	1	-	-	-	1	-	18	
	6	-	-	2	11	42	91	58	31	25	8	3	5	6	1	283	
	7/8/9	-	-	1	2	34	72	53	49	21	8	6	-	2	3	251	
	X	-	-	2	71	490	189	48	7	5	4	6	4	13	7	846	
	TOTAL	-	-	5	85	711	976	985	577	306	124	69	21	36	27	3922	
SUP	0/1	-	-	-	-	13	104	310	125	61	47	19	10	9	9	707	
	2	-	-	-	-	-	2	9	4	1	2	1	-	1	-	20	
	3	-	-	-	-	1	13	24	16	7	4	2	-	-	-	67	
	4	-	-	-	-	2	2	5	3	1	2	-	-	-	-	16	
	5	-	-	-	-	-	2	-	1	-	-	-	-	-	-	3	
	6	-	-	-	-	2	9	19	7	4	-	-	1	-	1	43	
	7/8/9	-	-	-	-	-	7	12	7	4	5	2	1	-	-	38	
	X	-	-	-	3	99	87	39	12	6	2	2	4	4	1	259	
	TOTAL	-	-	-	3	117	226	418	175	84	62	26	16	15	11	1153	
DIP/T.	0/1	-	-	-	-	2	5	13	11	7	10	4	1	1	-	54	
	2	-	-	-	-	-	-	-	1	-	-	-	-	-	-	1	
	3	-	-	-	-	-	1	2	2	1	-	-	-	-	-	8	
	4	1	-	-	-	-	-	1	1	-	-	-	-	-	-	3	
	5	-	-	-	-	1	-	-	-	-	-	-	-	1	-	2	
	6	-	-	2	1	1	1	5	5	1	-	1	-	1	-	18	
	7/8/9	-	-	-	-	1	1	1	2	2	-	1	-	1	-	9	
	X	1	-	4	8	1	4	2	3	-	1	-	3	2	-	29	
	TOTAL	2	-	6	9	6	12	24	25	12	12	6	4	6	-	124	
1 CAM.	0/1	-	-	-	-	-	-	-	2	-	-	-	-	-	-	2	
	2	-	-	-	-	-	-	-	-	-	-	-	-	-	-	-	
	3	-	-	-	-	-	-	-	-	-	-	-	-	-	-	-	
	4	-	-	-	-	1	3	1	-	1	-	-	-	-	-	6	
	5	-	-	-	-	-	-	3	-	-	-	-	-	-	-	3	
	6	1	7	83	124	144	164	107	52	33	17	7	6	4	-	749	
	7/8/9	-	-	1	1	3	1	-	1	1	1	1	1	2	-	13	
	X	32	8	6	6	1	-	-	-	-	-	-	-	2	-	55	
	TOTAL	33	15	90	131	149	168	111	55	35	18	8	7	8	-	828	

TABLEAU : POPULATION RESIDENTE DE 6 ANS ET PLUS SUIVANT LE SEXE, L'AGE, LA PROFESSION ET LA DERNIERE CLASSE FREQUENTEE (REGIONS)

REGION	AGES												ND	TOTAL	
	8 ans	08-09	10-14	15-19	20-24	25-29	30-34	35-39	40-44	45-49	50-54	55-59			60et+
	REGION DE SIKASSO														
> CAM.0/	-	-	-	-	-	-	1	2	3	3	1	-	1	-	11
2	-	-	-	-	-	-	-	-	-	-	-	-	-	-	-
3	-	-	-	-	2	-	1	-	-	-	-	-	-	-	3
4	-	-	-	-	4	4	5	3	-	2	-	-	-	-	18
5	-	-	-	1	-	-	-	3	1	-	1	-	-	-	6
6	-	-	80	322	586	661	401	237	114	56	29	18	29	10	2543
7/	-	-	1	1	8	11	20	16	1	2	-	-	2	-	62
X	-	-	30	22	14	6	3	3	1	1	2	3	2	1	88
Tc	-	-	111	346	612	684	430	265	120	64	33	21	34	11	2731
0/	1	-	27	3	36	99	111	92	96	52	34	20	53	207	831
2	-	-	-	-	-	1	1	1	1	2	1	2	-	-	9
3	-	-	-	-	9	28	42	32	18	21	7	7	4	6	174
4	6	7	61	67	97	140	140	122	91	80	52	38	84	14	999
5	-	2	25	42	41	47	40	45	36	34	25	13	12	9	371
6	749	934	2632	2202	2176	2192	1688	1350	1158	894	795	683	1127	41	18621
7/	8	4	27	85	101	148	150	153	101	73	44	31	49	37	1011
X	2960	1565	2277	1209	749	656	519	409	389	318	372	293	1100	57	12873
Tt	3724	2512	5049	3608	3209	3311	2691	2204	1890	1474	1330	1087	2429	371	34889

TABLEAU E-8 : POPULATION RESIDENTE DE 6 ANS ET PLUS SUIVANT LE SEXE, L'AGE ET LA PROFESSION  
( REGIONS )

PROFESSION: ET SEXE	AGES													ND	TOTAL
	< 8 ans	08-09	10-14	15-19	20-24	25-29	30-34	35-39	40-44	45-49	50-54	55-59	60et+		
REGION DE SIKASSO															
HOMMES															
011	-	-	-	-	-	-	-	1	-	-	-	-	-	-	1
012	-	-	-	-	-	-	-	-	-	-	-	-	-	-	-
013	-	-	-	-	3	11	12	5	5	5	1	1	1	-	44
014	-	-	-	-	-	1	1	1	-	-	-	-	-	-	3
021	-	-	-	-	-	1	1	2	-	1	-	-	-	-	5
022	-	-	-	-	2	1	12	1	2	3	-	1	1	1	24
023	-	-	-	-	-	1	2	4	2	1	-	-	-	-	10
024	-	-	-	-	1	-	-	-	4	1	1	-	-	-	7
025	-	-	-	-	1	-	4	1	1	-	-	-	-	-	7
026	-	-	-	-	-	-	-	-	1	-	-	-	-	-	1
027	-	-	-	-	-	1	1	3	1	3	-	-	-	-	9
028	-	-	-	-	-	-	-	-	-	-	-	1	-	-	1
029	-	-	1	-	4	34	68	24	18	10	-	1	-	7	167
031	-	-	-	-	4	1	3	-	2	-	2	-	-	-	12
032	-	-	-	-	1	1	2	2	-	3	1	-	-	-	10
033	-	-	-	-	3	7	10	11	3	5	2	-	1	2	44
034	-	-	-	2	-	-	2	1	2	2	-	-	-	-	9
035	-	-	-	-	-	1	1	1	-	-	-	-	-	-	3
036	-	-	-	-	1	8	2	-	-	-	-	-	-	-	11
037	-	-	-	-	-	-	-	1	-	-	-	-	-	-	1
038	-	-	-	-	-	1	1	2	1	-	-	-	-	-	5
039	-	-	-	-	1	12	18	8	10	1	1	1	-	2	54
041	-	-	-	-	-	-	-	-	-	-	-	-	-	-	-
042	-	-	-	-	-	-	-	1	-	-	-	-	-	-	1
043	-	-	-	-	-	-	-	-	-	-	-	-	-	-	-
051	-	-	-	-	-	1	2	2	2	1	1	1	-	-	10
052	-	-	-	-	-	-	1	-	-	-	-	-	-	-	1
053	-	-	-	-	3	16	28	11	8	4	-	-	2	1	73
054	-	-	-	-	2	12	19	7	4	3	5	-	-	1	53
061	-	-	-	-	-	5	12	5	4	4	2	1	3	2	38
062	-	-	-	-	-	-	-	-	-	-	-	-	-	-	-
063	-	-	-	-	-	-	-	2	-	-	-	-	-	-	2
064	-	-	-	-	-	1	1	1	-	-	-	-	-	-	3
065	-	-	-	-	7	49	61	21	11	5	6	1	3	1	165
066	-	-	-	-	1	2	6	8	2	2	-	-	-	-	21
067	-	-	-	-	2	5	8	1	3	4	1	1	-	-	25
068	-	-	-	-	-	-	-	1	-	-	1	-	-	-	2
069	-	-	-	-	-	-	-	-	-	-	-	-	-	-	-
071	-	-	-	-	4	11	26	22	35	37	20	8	7	-	170
072	1	-	-	1	18	17	26	23	38	27	22	5	10	1	188
073	-	-	-	-	-	-	-	-	-	-	-	-	-	-	-
074	-	-	-	-	1	3	-	-	-	-	1	2	1	-	8
075	-	-	-	-	-	-	-	1	-	-	-	-	-	-	1
076	-	-	-	-	-	-	-	-	-	-	-	-	-	-	-
077	-	-	-	-	-	1	-	1	-	-	-	-	-	-	2
079	-	-	-	-	1	1	7	7	2	2	1	-	-	-	21

TABLEAU E-8 : POPULATION RESIDENTE DE 6 ANS ET PLUS SUIVANT LE SEXE, L'AGE ET LA PROFESSION  
( REGIONS )

PROFESSION: ET SEXE	AGES														ND	TOTAL
	8 ans:	08-09 :	10-14 :	15-19 :	20-24 :	25-29 :	30-34 :	35-39 :	40-44 :	45-49 :	50-54 :	55-59 :	60et+ :			
	REGION DE SIKASSO															
01	-	-	-	-	1	3	2	4	6	2	-	-	-	-	18	
02	-	-	-	-	-	-	2	-	-	-	-	-	-	-	2	
03	-	-	-	-	-	-	-	-	-	-	-	-	-	-	-	
04	-	-	-	-	-	-	-	-	2	1	-	-	-	-	3	
00	-	-	-	-	-	9	13	6	5	2	-	-	-	-	35	
10	-	-	-	-	11	43	74	43	16	23	11	3	2	3	229	
11	-	-	-	-	-	-	-	1	-	-	-	-	-	-	1	
12	-	-	-	-	-	2	10	4	-	3	-	-	-	1	20	
19	-	-	-	-	-	4	4	1	-	-	1	2	-	-	12	
11	-	-	-	-	-	-	5	2	1	-	-	-	-	-	8	
12	-	-	-	-	3	31	132	65	28	9	7	3	1	1	280	
13	-	-	1	6	63	403	660	451	303	118	58	15	13	10	2101	
14	-	-	-	-	-	1	3	-	-	-	-	-	-	-	4	
15	-	-	-	2	7	11	5	16	7	12	2	1	5	-	68	
19	-	-	-	2	7	6	9	8	5	3	1	3	-	1	45	
11	-	-	-	-	-	1	3	2	4	1	2	1	-	-	15	
19	-	-	-	-	-	2	2	-	-	2	1	-	1	-	8	
11	-	-	-	-	-	-	-	-	-	-	-	-	-	-	-	
19	-	-	-	-	-	2	1	-	2	-	3	1	1	-	10	
11	-	1	2	2	5	3	3	4	3	3	-	1	1	-	28	
12	-	-	-	1	-	-	1	-	1	-	1	-	-	-	4	
13	-	-	-	2	6	6	6	2	4	1	4	2	1	-	34	
11	-	-	-	1	3	3	1	2	1	-	-	-	1	-	12	
12	-	-	-	-	-	-	-	-	-	-	-	-	-	-	-	
13	-	-	-	-	1	3	1	4	2	3	2	-	4	1	21	
14	-	-	-	-	-	-	-	-	-	-	-	-	-	-	-	
15	-	-	-	-	-	-	-	-	-	-	-	-	-	-	-	
17	-	-	-	3	1	6	5	1	2	-	1	-	1	-	20	
19	-	-	-	-	-	-	-	-	-	-	-	-	-	-	-	
10	-	-	-	-	-	2	1	1	1	-	1	-	-	-	6	
11	-	-	-	-	-	1	-	1	-	-	-	-	-	-	2	
12	-	-	-	-	5	4	13	3	-	-	1	-	1	-	27	
14	-	-	-	-	-	-	-	-	-	-	-	-	-	-	-	
15	-	-	-	-	-	2	3	2	-	1	-	-	-	2	10	
19	-	-	-	-	-	1	2	2	-	-	1	-	-	-	6	
11	-	-	-	-	-	-	-	-	-	-	-	2	1	-	3	
12	-	-	-	-	-	1	4	3	2	4	-	1	-	-	15	
11	-	-	-	-	-	-	1	1	-	-	1	-	-	-	3	
12	-	-	-	-	-	-	-	1	-	-	-	-	-	-	1	
19	-	-	-	-	2	6	8	5	4	7	3	2	-	-	37	
10	-	-	-	-	-	2	5	2	3	7	1	3	-	-	23	
10	-	-	-	-	17	41	63	86	58	59	35	15	11	3	388	
11	-	-	-	-	9	19	27	18	23	11	9	3	-	-	119	
11	-	-	-	-	9	17	23	21	15	11	1	1	4	2	104	
19	-	-	-	-	5	16	10	15	3	5	1	1	2	-	58	

TABLEAU É-8 : POPULATION RESIDENTE DE 6 ANS ET PLUS SUIVANT LE SEXE, L'AGE ET LA PROFESSION  
( REGIONS )

PROFESSION :	AGES														ND	TOTAL
	ET	< 8 ans	08-09	10-14	15-19	20-24	25-29	30-34	35-39	40-44	45-49	50-54	55-59	60et+		
REGION DE SIKASSO																
341	-	-	-	-	-	-	1	1	-	-	-	-	-	-	-	2
342	-	-	-	-	-	-	1	1	1	-	1	-	-	-	-	4
351	-	-	-	-	-	-	1	-	1	-	-	1	-	-	-	3
352	-	-	-	-	-	-	2	-	1	1	2	-	-	-	-	6
359	-	-	-	-	-	1	3	3	2	2	3	3	-	1	-	18
360	-	-	-	-	-	1	-	-	-	1	-	1	-	-	-	3
370	-	-	-	-	3	2	2	-	1	1	-	1	1	-	-	11
380	-	-	-	-	-	6	6	2	2	-	3	-	-	-	1	20
391	-	-	-	-	11	22	36	16	10	12	5	3	2	2	-	119
392	-	-	-	-	-	-	-	-	-	-	-	-	-	-	-	-
393	-	-	-	-	6	13	12	7	7	4	5	3	1	-	-	58
394	-	-	-	-	1	-	-	-	-	-	-	-	-	-	-	1
395	-	-	-	-	-	-	-	-	-	-	-	-	-	-	-	-
399	-	-	-	1	11	30	15	7	4	9	8	4	3	-	-	92
400	-	-	-	-	-	1	-	-	-	-	-	1	-	-	-	2
421	-	-	-	-	-	-	-	-	-	-	-	-	-	-	-	-
422	-	-	3	8	16	33	24	19	27	17	11	4	10	-	-	172
431	-	-	-	-	1	1	5	1	2	-	-	-	-	-	-	10
432	-	-	-	-	1	-	-	-	1	-	-	1	1	-	-	4
441	-	-	-	-	3	1	7	7	7	2	6	1	2	-	-	36
442	-	-	-	-	-	-	-	1	-	-	-	1	-	-	-	2
443	-	-	-	-	-	-	-	-	-	-	-	-	-	-	-	-
451	-	-	-	11	28	29	21	11	7	3	5	2	-	-	-	117
452	4	11	22	132	187	236	181	184	115	98	64	42	97	10	-	1383
490	25	21	86	278	653	812	773	726	548	478	334	241	363	60	-	5398
500	-	-	-	-	-	-	1	-	-	-	-	-	-	-	-	1
510	-	-	1	2	1	-	5	5	4	1	4	1	3	-	-	27
520	-	-	-	-	-	-	-	1	-	1	-	-	-	-	-	2
531	-	-	-	5	3	12	13	13	15	10	14	10	10	1	-	106
532	-	-	-	1	4	4	2	3	1	3	1	1	-	-	-	20
540	-	-	7	63	31	24	16	9	6	3	4	-	1	2	-	166
551	3	3	5	4	11	22	30	49	52	53	57	47	30	6	-	372
552	-	-	-	-	-	-	-	-	-	-	-	-	-	-	-	-
560	-	-	-	2	9	20	20	16	16	12	15	6	10	1	-	127
570	-	-	-	2	1	2	3	3	2	6	1	3	2	-	-	25
581	-	-	-	-	-	2	1	1	1	-	-	-	1	-	-	6
582	-	-	-	-	2	1	4	-	1	-	1	-	1	-	-	10
589	-	-	-	-	3	15	10	4	2	2	1	1	1	-	-	39
591	-	-	1	1	-	-	1	1	-	-	-	-	-	-	-	4
592	-	-	-	-	-	1	-	1	-	-	-	-	2	-	-	4
599	-	-	-	-	2	-	-	1	-	1	-	-	-	-	-	4
600	-	-	-	-	-	-	1	-	2	-	-	-	-	-	-	3
611	19218	20775	53169	41651	31070	27374	22342	19811	17639	15993	14815	13160	28822	342	-	326181
612	2	-	-	3	3	8	10	11	7	5	10	8	18	-	-	85
621	1	2	1	2	1	-	1	-	2	-	1	-	-	1	-	12





TABLEAU E-8 : POPULATION RESIDENTE DE 6 ANS ET PLUS SUIVANT LE SEXE, L'AGE ET LA PROFESSION  
( REGIONS )

:PROFESSION: : ET : SEXE	AGES													ND	TOTAL
	:< 8 ans:	08-09	: 10-14	: 15-19	: 20-24	: 25-29	: 30-34	: 35-39	: 40-44	: 45-49	: 50-54	: 55-59	: 60et+		
	REGION DE SIKASSO														
775	-	-	-	-	-	-	1	-	-	-	-	-	-	-	1
776	-	2	7	21	34	30	38	42	26	15	11	13	9	-	248
777	-	-	2	6	6	21	18	28	14	16	14	-	1	-	126
778	-	-	-	-	-	-	-	-	-	-	-	-	-	-	-
779	-	-	-	2	-	1	5	1	1	-	2	-	-	-	12
781	-	-	-	-	-	-	-	-	-	-	-	-	-	-	-
782	-	-	-	-	-	-	-	-	-	-	-	-	-	-	-
783	-	-	-	-	-	-	-	-	-	-	-	-	-	-	-
789	-	-	-	-	-	-	-	-	-	-	-	-	-	-	-
791	5	5	42	135	164	257	317	313	185	156	108	61	71	12	1831
792	-	-	-	1	-	-	3	-	-	-	-	-	-	-	4
793	-	-	-	-	-	-	1	-	-	-	-	-	-	-	1
794	-	-	-	-	-	-	-	-	-	-	-	-	-	-	-
795	-	-	-	-	1	-	-	-	-	-	-	-	-	-	1
796	-	-	-	2	-	1	2	1	-	1	1	-	2	-	10
799	-	-	-	1	-	-	2	1	1	-	-	1	-	-	6
801	8	12	42	39	49	40	42	35	35	34	38	35	94	2	505
802	-	-	-	-	-	-	-	-	-	-	-	-	2	-	2
803	-	-	-	-	1	1	1	3	-	1	2	2	4	-	15
811	-	-	1	4	3	4	6	2	-	1	2	2	2	1	28
812	-	-	-	-	1	1	4	6	2	3	-	-	-	-	17
819	-	3	23	63	75	73	74	61	44	46	28	20	26	4	540
820	-	-	-	-	-	-	-	1	-	-	-	-	-	-	1
831	4	6	21	21	26	13	15	18	24	24	17	12	17	-	218
832	-	-	-	-	-	-	-	1	1	-	-	-	-	-	2
833	-	-	-	1	-	-	-	-	-	-	-	-	-	-	1
834	-	-	-	-	1	-	-	-	-	1	-	-	-	-	2
835	-	-	-	-	-	-	-	-	-	-	-	-	-	-	-
839	-	1	2	8	7	8	11	5	4	1	-	1	-	-	48
841	-	-	-	-	1	2	1	3	1	-	1	-	1	2	12
842	-	-	-	-	1	3	9	2	6	2	5	6	3	-	37
843	6	19	192	474	482	372	262	192	132	79	46	27	20	14	2317
844	-	-	-	-	-	-	-	-	-	-	-	-	-	-	-
849	-	-	-	-	-	1	2	1	1	-	-	-	-	-	5
851	-	-	-	-	4	4	5	4	5	2	-	-	-	-	24
852	-	-	1	-	1	1	-	-	-	1	1	-	-	-	5
853	-	-	-	-	4	3	2	-	1	1	1	-	-	-	12
854	-	-	1	4	12	22	22	19	16	9	8	1	2	3	119
855	-	-	6	13	45	49	47	26	22	21	3	2	7	1	242
856	-	-	-	-	-	-	-	1	-	-	-	-	-	-	1
857	-	-	-	-	-	-	-	-	-	-	-	-	-	-	-
859	-	-	1	2	8	5	8	6	9	1	-	-	-	-	40
861	-	-	-	-	-	3	-	-	-	-	1	-	-	-	4
862	-	-	-	1	1	1	5	1	4	1	1	-	-	-	15
871	-	-	-	2	4	2	4	4	-	2	1	2	1	-	22
872	-	-	7	54	69	61	44	29	19	8	10	3	12	4	320
873	1	1	23	41	52	31	17	18	8	6	1	-	-	-	199

TABLEAU E-8 : POPULATION RESIDENTE DE 6 ANS ET PLUS SUIVANT LE SEXE, L'AGE ET LA PROFESSION  
( REGIONS )

PROFESSION: ET SEXE	AGES													ND	TOTAL
	8 ans	08-09	10-14	15-19	20-24	25-29	30-34	35-39	40-44	45-49	50-54	55-59	60et+		
	R G I O N D E S I K A S S O														
874	-	-	-	-	1	-	-	-	-	-	-	-	-	-	1
880	-	-	8	13	30	38	21	27	18	14	4	3	8	2	186
891	-	-	-	-	-	-	1	1	1	1	-	-	-	-	4
892	3	4	6	8	1	2	1	3	1	3	1	-	2	-	35
893	-	-	-	-	-	-	-	-	-	-	-	-	-	-	-
894	-	-	-	-	-	-	-	-	-	-	-	-	-	-	-
895	-	-	-	-	-	1	-	-	1	-	-	-	1	-	3
899	-	-	-	-	-	-	1	1	-	-	-	-	-	-	2
901	-	-	-	-	3	4	3	-	-	-	-	-	-	-	10
902	-	-	-	1	-	1	2	1	1	-	-	1	-	-	7
910	-	-	-	-	-	-	2	-	-	-	-	-	-	-	2
921	-	-	-	-	-	-	1	-	-	-	-	-	-	-	1
922	-	-	-	-	-	1	-	-	-	-	1	-	-	-	2
923	-	-	-	-	-	-	-	-	-	-	-	-	-	-	-
924	-	-	-	-	-	-	-	-	-	-	-	-	-	-	-
925	-	-	-	-	-	-	-	-	-	-	-	-	-	-	-
926	-	-	-	-	1	-	1	-	-	-	-	-	-	-	2
927	-	-	-	-	-	-	-	-	-	-	-	-	-	-	-
929	-	-	-	-	-	-	1	-	-	-	-	-	-	-	1
931	-	-	1	6	5	10	12	8	10	6	5	2	6	-	71
939	-	-	-	3	3	1	-	3	1	2	1	-	1	-	15
941	-	-	-	-	-	-	-	-	1	-	-	-	1	-	2
942	-	-	1	1	-	1	1	2	5	5	-	-	4	-	20
943	-	-	-	1	-	3	-	-	-	-	-	-	-	-	4
949	-	1	1	3	27	29	18	9	10	4	2	1	5	1	111
951	1	1	9	38	80	125	140	144	117	119	113	86	135	8	1116
952	-	-	1	1	3	14	2	4	1	3	3	-	3	-	35
953	-	-	-	-	-	-	-	-	-	-	-	-	-	-	-
954	-	2	25	50	63	65	43	44	53	25	12	15	20	-	417
955	-	-	-	-	-	2	-	-	-	-	-	-	-	-	2
956	-	-	-	-	-	-	-	1	-	-	-	-	-	-	1
957	-	-	-	-	-	-	-	-	-	-	-	-	-	-	-
959	-	-	-	-	1	-	2	4	1	1	2	1	2	-	14
961	-	-	-	-	-	-	-	-	-	-	-	-	-	-	-
969	-	-	-	-	-	1	-	-	2	-	-	-	-	-	3
971	-	-	-	3	-	3	-	-	1	-	-	-	-	-	7
972	-	-	1	-	-	3	1	1	-	-	-	1	1	-	8
973	-	-	-	-	-	-	-	-	-	1	-	-	1	-	2
974	-	-	-	-	-	1	-	-	-	-	-	-	-	-	1
979	-	-	-	8	23	22	26	26	19	42	31	23	24	4	248
981	-	-	-	1	-	-	-	-	1	1	-	-	-	-	3
982	-	-	-	-	-	-	-	-	-	-	-	-	-	-	-
983	-	-	-	-	1	-	-	1	-	-	-	-	-	-	2
984	-	-	-	-	-	-	-	-	-	-	-	-	2	-	2
985	-	-	6	26	59	91	62	55	41	44	28	13	11	12	448
986	-	-	6	21	27	38	22	23	15	5	4	-	2	2	165
989	-	-	-	2	5	7	-	3	2	-	1	-	-	-	20

TABLEAU E-8 : POPULATION RESIDENTE DE 6 ANS ET PLUS SUIVANT LE SEXE, L'AGE ET LA PROFESSION  
( REGIONS )

PROFESSION: ET SEXE	AGES													ND	TOTAL
	< 8 ans	08-09	10-14	15-19	20-24	25-29	30-34	35-39	40-44	45-49	50-54	55-59	60et+		
	REGION DE SIKASSO														
999	11	3	61	280	485	483	295	236	161	120	69	39	32	25	2300
X10	-	-	-	-	-	-	-	-	-	-	-	-	-	-	-
X20	19	14	39	66	80	79	81	67	59	63	28	22	55	103	775
X30	2923	1899	3800	2773	2558	2518	2199	1929	1612	1309	1083	800	1899	246	27548
X40	4532	8851	18023	8332	2323	464	77	32	-	-	-	-	-	-	42634
X50	-	-	-	-	-	-	-	-	-	-	-	-	-	-	-
X60	-	-	-	-	-	-	-	-	-	-	49	128	422	3	602
X70	-	-	1	1	1	4	2	1	-	3	5	2	8	-	28
X90	17694	8588	7527	2339	1524	896	607	521	564	602	795	890	6734	44	49325
X99	-	-	-	-	11	16	2	1	3	1	5	6	16	-	61
TOTAL	44894	40688	84094	57733	41204	36119	30132	26393	22825	20224	18327	15985	39381	985	478984

TABLEAU E-8 : POPULATION RESIDENTE DE 6 ANS ET PLUS SUIVANT LE SEXE, L'AGE ET LA PROFESSION  
( REGIONS )

PROFESSION: ET SEXE	AGES												NO	TOTAL		
	8 ans	08-09	10-14	15-19	20-24	25-29	30-34	35-39	40-44	45-49	50-54	55-59			60et+	
	REGION DE SIKASSO															
0 1	-	-	-	-	-	-	1	-	-	-	-	-	-	-	-	1
0 2	-	-	-	-	-	-	-	-	-	-	-	-	-	-	-	-
0 3	-	-	-	-	1	-	1	-	-	-	-	-	-	-	-	2
0 4	-	-	-	-	-	-	-	-	-	-	-	-	-	-	-	-
0 1	-	-	-	-	-	-	-	-	-	-	-	-	-	-	-	-
0 2	-	-	-	-	-	-	-	-	-	-	-	-	-	-	-	-
0 3	-	-	-	-	-	-	-	-	-	-	-	-	-	-	-	-
0 4	-	-	-	-	-	-	-	-	-	-	-	-	-	-	-	-
0 5	-	-	-	-	-	-	-	-	-	1	-	-	-	-	-	1
0 6	-	-	-	-	-	-	-	-	-	-	-	-	-	-	-	-
0 7	-	-	-	-	-	-	-	-	-	-	-	-	-	-	-	-
0 8	-	-	-	-	-	-	-	-	-	-	-	-	-	-	-	-
0 9	-	-	-	-	-	5	-	2	-	-	-	-	-	-	-	7
0 1	-	-	-	-	-	-	-	-	-	-	-	-	-	-	-	-
0 2	-	-	-	-	1	-	1	1	-	-	-	-	-	-	-	3
0 3	-	-	-	-	-	2	-	-	-	-	-	-	-	-	-	2
0 4	-	-	-	-	1	-	1	-	-	-	-	-	-	-	-	2
0 5	-	-	-	-	-	-	-	-	-	-	-	-	-	-	-	-
0 6	-	-	-	-	1	2	-	-	-	-	-	-	-	-	-	3
0 7	-	-	-	-	-	-	-	-	-	-	-	-	-	-	-	-
0 8	-	-	-	-	-	-	-	-	-	-	-	-	-	-	-	-
0 9	-	-	-	-	-	1	5	2	-	-	-	-	-	-	-	8
0 1	-	-	-	-	-	-	-	-	-	-	-	1	-	-	-	1
0 2	-	-	-	-	-	-	-	-	-	-	-	-	-	-	-	-
0 3	-	-	-	-	-	-	-	-	-	-	-	-	-	-	-	-
0 1	-	-	-	-	-	-	1	-	-	-	-	-	-	-	-	1
0 2	-	-	-	-	-	-	-	-	-	-	-	-	-	-	-	-
0 3	-	-	-	-	-	4	3	-	-	-	-	-	-	-	-	7
0 4	-	-	-	-	1	2	1	1	1	-	-	-	-	-	-	6
0 6	-	-	-	-	1	1	-	1	-	1	3	-	-	-	-	7
0 2	-	-	-	-	-	-	-	-	-	-	-	-	-	-	-	-
0 3	-	-	-	-	-	-	-	-	-	-	-	-	-	-	-	-
0 4	-	-	-	-	-	-	-	-	-	-	-	-	-	-	-	-
0 5	-	-	-	-	2	8	2	-	-	-	-	-	-	-	-	12
0 6	-	-	-	-	-	1	-	-	-	-	-	-	-	-	-	1
0 6	-	-	-	-	-	-	-	-	-	-	-	-	-	-	-	-
0 6	-	-	-	-	2	3	3	1	-	-	-	1	-	2	-	12
0 8	-	-	-	-	-	-	1	-	-	-	-	-	-	-	-	1
0 9	-	-	-	-	-	-	-	-	-	-	-	-	-	-	-	-
0 1	-	-	-	-	5	11	13	10	11	7	1	2	-	-	-	60
0 2	-	-	-	-	25	27	28	12	8	8	4	1	-	-	-	113
0 3	-	-	-	-	3	4	11	3	3	1	2	1	-	-	-	29
0 4	-	-	-	4	32	40	73	17	7	8	11	9	25	1	-	227
0 5	-	-	-	-	-	-	-	-	-	-	-	-	-	-	-	-
0 6	-	-	-	-	-	-	-	-	-	-	-	-	-	-	-	-
0 7	-	-	-	-	-	-	-	-	-	-	-	-	-	-	-	-
0 7	-	-	-	-	-	-	-	-	-	-	-	-	-	-	-	-
0 7	-	-	-	-	-	-	-	-	-	-	-	-	-	-	-	-
0 7	-	-	-	-	-	-	-	-	-	-	-	-	-	-	-	-
0 7	-	-	-	-	-	-	-	-	-	-	-	-	-	-	-	-
0 9	-	-	-	-	1	1	4	1	-	1	-	-	-	1	-	9













TABLEAU E-8 : POPULATION RESIDENTE DE MOINS DE 15 ANS ET PLUS SUIVANT LE SEXE, L'AGE ET LA PROFESSION (RÉGIONS)

PROFESSION: ET SEXE	AGES														ND	TOTAL
	8 ans	08-09	10-14	15-19	20-24	25-29	30-34	35-39	40-44	45-49	50-54	55-59	60et+			
	RÉGION DE SIKASSO															
09	-	-	-	-	-	-	-	-	-	-	-	-	-	-	-	-
10	-	-	1	-	-	-	-	-	-	-	-	-	-	-	-	1
10	30	21	35	22	24	18	9	12	29	15	20	11	62	36	344	
10	1756	914	1434	904	632	640	459	392	328	255	268	184	504	130	8800	
10	2578	4589	8731	3143	674	101	41	27	-	-	-	-	-	-	19884	
10	7265	6468	16057	17502	15700	14934	11482	9279	7832	6354	6208	4715	14500	527	138823	
50	-	-	-	-	-	-	-	-	-	-	8	9	32	-	49	
70	-	-	2	-	1	-	1	-	1	1	-	1	2	-	9	
70	17855	10373	9971	2049	885	618	531	479	591	685	1152	1140	8589	132	55050	
79	-	-	-	-	-	-	-	-	-	1	-	-	4	-	5	
TOTAL	44127	38434	77122	63522	50505	47739	38259	31563	26759	22498	20243	14553	37254	1555	514133	

TABLEAU E-8 : POPULATION RESIDENTE DE 6 ANS ET PLUS SUIVANT LE SEXE, L'AGE ET LA PROFESSION  
( REGIONS )

PROFESSION: ET SEXE	AGES												ND	TOTAL		
	< 8 ans	08-09	10-14	15-19	20-24	25-29	30-34	35-39	40-44	45-49	50-54	55-59			60et+	
ENSEMBLE	REGION DE SASSO															
011	-	-	-	-	-	-	1	1	-	-	-	-	-	-	-	2
012	-	-	-	-	-	-	-	-	-	-	-	-	-	-	-	-
013	-	-	-	-	4	11	13	5	5	5	1	1	1	-	46	
014	-	-	-	-	-	1	1	1	-	-	-	-	-	-	3	
021	-	-	-	-	-	1	1	2	-	1	-	-	-	-	5	
022	-	-	-	-	2	1	12	1	2	3	-	1	1	1	24	
023	-	-	-	-	-	1	2	4	2	1	-	-	-	-	10	
024	-	-	-	-	1	-	-	-	4	1	1	-	-	-	7	
025	-	-	-	-	1	-	4	1	1	1	-	-	-	-	8	
026	-	-	-	-	-	-	-	-	1	-	-	-	-	-	1	
027	-	-	-	-	-	1	1	3	1	3	-	-	-	-	9	
028	-	-	-	-	-	-	-	-	-	-	-	1	-	-	1	
029	-	-	1	-	4	39	68	26	18	10	-	1	-	7	174	
031	-	-	-	-	4	1	3	-	2	-	2	-	-	-	12	
032	-	-	-	-	2	1	3	3	-	3	1	-	-	-	13	
033	-	-	-	-	3	9	10	11	3	5	2	-	1	2	46	
034	-	-	-	2	1	-	3	1	2	2	-	-	-	-	11	
035	-	-	-	-	-	1	1	1	-	-	-	-	-	-	3	
036	-	-	-	-	2	10	2	-	-	-	-	-	-	-	14	
037	-	-	-	-	-	-	-	1	-	-	-	-	-	-	1	
038	-	-	-	-	-	1	1	2	1	-	-	-	-	-	5	
039	-	-	-	-	1	13	23	10	10	1	1	1	-	2	62	
041	-	-	-	-	-	-	-	-	-	-	-	-	1	-	1	
042	-	-	-	-	-	-	-	1	-	-	-	-	-	-	1	
043	-	-	-	-	-	-	-	-	-	-	-	-	-	-	-	
051	-	-	-	-	-	1	3	2	2	1	1	1	-	-	11	
052	-	-	-	-	-	-	1	-	-	-	-	-	-	-	1	
053	-	-	-	-	3	20	31	11	8	4	-	-	2	1	80	
054	-	-	-	-	3	14	20	8	5	3	5	-	-	1	59	
061	-	-	-	-	1	6	12	6	4	5	5	1	3	2	45	
062	-	-	-	-	-	-	-	-	-	-	-	-	-	-	-	
063	-	-	-	-	-	-	-	2	-	-	-	-	-	-	2	
064	-	-	-	-	-	1	1	1	-	-	-	-	-	-	3	
065	-	-	-	-	9	57	63	21	11	5	6	1	3	1	177	
066	-	-	-	-	1	3	6	8	2	2	-	-	-	-	22	
067	-	-	-	-	4	8	11	2	3	4	1	2	-	2	37	
068	-	-	-	-	-	-	1	1	-	-	1	-	-	-	3	
069	-	-	-	-	-	-	-	-	-	-	-	-	-	-	-	
071	-	-	-	-	9	22	39	32	46	44	21	10	7	-	230	
072	-	-	-	1	43	44	54	35	46	35	26	5	11	1	301	
073	-	-	-	-	3	4	11	3	3	1	1	2	1	-	29	
074	-	-	-	4	33	43	73	17	7	8	12	11	26	1	235	
075	-	-	-	-	-	-	-	1	-	-	-	-	-	-	1	
076	-	-	-	-	-	-	-	-	-	-	-	-	-	-	-	
077	-	-	-	-	-	1	-	1	-	-	-	-	-	-	2	
079	-	-	-	-	2	2	11	8	2	3	1	-	-	1	30	

TABLEAU E-8 : POPULATION RESIDENTE DE ( ANS ET PLUS SUIVANT LE SEXE, L'AGE ET LA PROFESSION  
( REGIONS )

PROFESSION: ET SEXE	AGES													NO	TOTAL	
	8 ans:	08-09 :	10-14 :	15-19 :	20-24 :	25-29 :	30-34 :	35-39 :	40-44 :	45-49 :	50-54 :	55-59 :	60et+ :			
	REGION DE SIKASSO															
01	-	-	-	-	1	3	2	4	6	2	-	-	-	-	1	18
02	-	-	-	-	-	-	2	-	-	-	-	-	-	-	-	2
03	-	-	-	-	-	-	-	-	-	-	-	-	-	-	-	-
04	-	-	-	-	-	-	-	-	2	1	-	-	-	-	-	3
05	-	-	-	-	-	13	13	6	5	2	-	-	-	-	-	39
06	-	-	-	-	17	65	90	46	17	23	11	3	2	3	277	
07	-	-	-	-	-	-	-	1	-	-	-	-	-	-	-	1
08	-	-	-	-	-	4	10	4	1	3	-	-	-	1	23	
09	-	-	-	-	-	4	4	1	-	-	1	2	-	-	-	12
10	-	-	-	-	-	1	6	2	2	-	-	-	-	-	-	11
11	-	-	-	-	5	38	141	71	30	10	8	3	3	2	311	
12	-	-	-	1	8	104	540	763	512	337	133	61	16	13	11	2499
13	-	-	-	-	9	12	16	4	2	1	-	-	-	-	-	44
14	-	-	-	-	2	9	12	6	16	7	12	3	1	5	-	73
15	-	-	-	-	2	7	6	10	10	7	3	1	3	1	1	51
16	-	-	-	-	-	1	3	2	4	1	1	2	1	-	-	15
17	-	-	-	-	-	2	3	-	-	2	1	-	1	-	-	9
18	-	-	-	-	-	-	-	-	-	-	-	-	-	-	-	-
19	-	-	-	-	2	1	1	1	2	-	3	1	1	-	-	11
20	-	-	1	4	2	5	3	4	4	3	1	1	1	1	1	34
21	-	-	-	-	1	-	1	-	1	-	1	-	-	-	-	4
22	-	-	-	-	2	6	6	2	4	1	4	2	1	-	-	34
23	-	-	-	-	1	3	3	2	2	1	-	2	1	-	-	15
24	-	-	-	-	-	-	-	-	-	-	-	-	-	-	-	-
25	-	-	-	-	3	5	1	5	3	3	3	-	4	1	-	28
26	-	-	-	-	-	-	-	-	-	-	-	-	-	-	-	-
27	-	-	-	-	-	1	-	-	-	-	-	-	-	-	-	1
28	-	-	-	-	3	1	6	5	1	2	1	2	1	1	-	23
29	-	-	-	-	-	-	-	-	-	-	-	-	-	-	-	-
30	-	-	-	-	-	3	2	1	2	-	1	-	-	-	-	9
31	-	-	-	-	-	1	1	1	-	-	-	-	-	-	-	3
32	-	-	-	-	5	11	15	6	4	5	3	1	1	-	-	51
33	-	-	-	-	-	1	-	-	-	-	-	-	-	-	-	1
34	-	-	-	-	-	2	4	2	-	1	-	-	-	-	2	11
35	-	-	-	-	-	2	2	2	-	-	1	-	-	-	-	7
36	-	-	-	-	-	-	-	-	-	-	-	2	1	-	-	3
37	-	-	-	-	-	1	4	4	2	4	-	1	-	-	-	16
38	-	-	-	-	-	-	1	1	-	-	1	-	-	-	-	3
39	-	-	-	-	-	-	-	1	-	-	-	-	-	-	-	1
40	-	-	-	-	3	7	11	5	4	7	3	2	-	-	-	42
41	-	-	-	-	-	-	-	-	-	-	-	2	1	-	-	3
42	-	-	-	-	-	1	4	4	2	4	-	1	-	-	-	16
43	-	-	-	-	-	-	1	1	-	-	1	-	-	-	-	3
44	-	-	-	-	-	-	-	1	-	-	-	-	-	-	-	1
45	-	-	-	-	3	7	11	5	4	7	3	2	-	-	-	42
46	-	-	-	-	-	2	5	2	3	7	1	3	-	-	-	23
47	-	-	-	-	22	51	86	95	66	59	36	16	11	4	4	446
48	-	-	-	-	3	54	117	49	33	13	11	4	-	-	1	398
49	-	-	-	-	16	39	41	31	15	11	1	1	4	2	-	161
50	-	-	-	-	6	17	13	16	3	5	1	1	2	-	-	64

TABLEAU E-8 : POPULATION RESIDENTE DE 6 ANS ET PLUS SUIVANT LE SEXE, L'AGE ET LA PROFESSION  
( REGIONS

PROFESSION :	AGES														TOTAL :
	ET														
SEXE	< 8 ans :	08-09 :	10-14 :	15-19 :	20-24 :	25-29 :	30-34 :	35-39 :	40-44 :	45-49 :	50-54 :	55-59 :	60et+ :	ND :	TOTAL :
	REGION DE S. KASSO														
341	-	-	-	-	-	-	1	1	-	-	-	-	-	-	2
342	-	-	-	-	-	1	1	-	1	-	2	-	-	-	5
351	-	-	-	-	-	1	-	1	-	-	1	-	-	-	3
352	-	-	-	-	1	2	1	1	1	2	-	-	-	-	8
359	-	-	-	-	1	3	4	4	2	3	3	-	1	-	21
360	-	-	-	-	1	1	-	-	1	-	1	-	-	-	4
370	-	-	-	-	3	3	4	4	1	1	-	1	1	-	18
380	-	-	-	-	1	8	10	3	2	-	3	-	-	1	28
391	-	-	-	-	11	23	36	16	10	12	5	3	2	2	120
392	-	-	-	-	-	-	-	-	-	-	-	-	-	-	-
393	-	-	-	-	7	13	16	9	7	4	5	3	1	-	65
394	-	-	-	-	1	-	-	-	-	-	-	-	-	-	1
395	-	-	-	-	1	-	1	-	-	-	-	-	-	-	2
399	-	-	-	1	12	33	18	7	4	9	8	4	3	1	100
400	-	-	-	-	-	1	-	-	-	-	-	1	-	-	2
421	-	-	-	-	-	1	-	-	-	-	-	-	1	-	2
422	-	-	3	9	16	33	24	19	28	17	12	4	10	-	175
431	-	-	-	-	1	2	5	1	2	-	-	-	-	-	11
432	-	-	-	-	1	-	-	-	1	-	-	2	1	-	5
441	-	-	-	-	3	3	7	7	7	4	6	1	2	-	40
442	-	-	-	-	-	-	-	1	-	-	-	1	-	-	2
443	-	-	-	-	-	-	-	-	-	-	-	-	-	-	-
451	4	-	9	22	35	47	31	16	13	6	8	2	2	-	195
452	128	237	832	1225	1357	1500	1202	993	821	625	533	354	610	53	10470
490	277	345	934	1397	1745	1952	1705	1535	1214	942	722	519	774	106	14167
500	-	-	-	-	-	1	1	-	1	-	-	-	-	-	3
510	-	1	3	4	2	3	11	10	6	6	8	2	6	1	63
520	-	-	-	-	-	-	-	2	-	1	-	-	-	-	3
531	-	-	1	6	3	12	13	13	15	12	14	11	10	1	111
532	-	-	-	5	4	8	3	4	2	4	1	1	-	-	32
540	21	44	433	620	151	101	51	34	16	8	10	-	2	15	1506
551	3	3	5	4	11	22	30	49	52	53	57	47	30	6	372
552	2	1	6	-	1	-	-	-	-	-	-	-	1	-	11
560	-	-	-	2	11	21	21	16	17	12	15	6	10	1	132
570	-	-	2	14	11	8	6	5	5	7	1	3	3	-	65
581	-	-	-	-	-	2	1	1	1	-	-	-	-	-	6
582	-	-	-	-	2	1	5	-	1	-	1	-	1	-	11
589	-	-	-	-	3	15	10	4	2	2	1	1	1	-	39
591	-	1	2	2	-	-	1	1	-	-	-	-	-	-	7
592	-	-	-	-	-	1	-	1	-	-	-	-	2	-	4
599	-	-	-	-	2	-	-	1	-	1	-	-	-	-	4
600	-	-	-	-	-	-	1	-	2	-	-	-	-	-	3
611	33316	36083	91533	78337	60657	55471	45278	39047	33886	29908	26326	20920	41161	948	592811
612	2	-	3	10	15	23	18	16	12	11	10	9	21	1	151
621	1	2	1	2	1	-	1	-	2	-	1	-	-	1	12



TABLEAU E-8 : POPULATION RESIDENTE DE 6 ANS ET PLUS SUIVANT LE SEXE, L'AGE ET LA PROFESSION  
( REGIONS )

:PROFESSION: : ET : SEXE	AGES														ND	: TOTAL
	:< 8 ans:	08-09	: 10-14	: 15-19	: 20-24	: 25-29	: 30-34	: 35-39	: 40-44	: 45-49	: 50-54	: 55-59	: 60et+			
	REGION DE SIKASSO															
775	1	2	1	1	2	2	4	1	-	2	1	-	-	-	-	17
776	-	2	9	21	35	31	41	43	27	17	12	13	11	1	-	263
777	-	-	6	14	10	31	44	48	26	22	20	-	1	-	-	222
778	-	-	2	3	4	-	2	4	2	2	2	1	1	-	-	23
779	-	-	-	2	1	1	5	1	1	-	2	-	-	-	-	13
781	-	-	-	-	-	-	-	-	-	-	-	-	-	-	-	-
782	-	-	-	-	-	-	-	-	-	-	-	-	-	-	-	-
783	-	-	-	-	-	-	-	-	-	-	-	-	-	-	-	-
789	-	-	-	-	-	-	-	-	-	-	-	-	-	-	-	-
791	6	5	46	186	247	337	398	340	205	165	110	61	75	12	-	2193
792	-	-	-	1	-	-	3	-	-	-	-	-	-	-	-	4
793	-	-	-	-	-	-	1	-	-	-	-	-	-	-	-	1
794	-	-	-	-	-	-	-	-	-	-	-	-	-	-	-	-
795	-	-	-	2	4	4	4	1	-	1	-	-	-	-	-	16
796	-	-	-	2	-	1	2	1	-	1	1	-	2	-	-	10
799	-	-	-	1	-	-	2	1	1	1	-	1	-	-	-	7
801	9	14	45	40	51	43	42	36	37	38	38	36	94	2	-	525
802	-	-	-	-	-	-	-	-	-	-	-	-	2	-	-	2
803	-	-	-	-	1	1	1	3	-	1	2	2	4	-	-	15
811	-	-	1	4	3	4	6	2	-	2	2	3	2	1	-	30
812	-	-	-	-	1	1	4	6	2	3	-	-	-	-	-	17
819	-	3	23	64	76	73	74	61	44	46	28	20	26	4	-	542
820	-	-	-	-	-	-	-	1	-	-	-	-	-	-	-	1
831	4	10	23	24	27	13	17	18	25	26	17	12	17	-	-	233
832	-	-	-	-	1	1	1	3	1	-	-	-	1	-	-	8
833	-	-	-	1	-	-	-	-	-	-	-	-	-	-	-	1
834	-	-	-	-	1	-	-	-	-	1	-	-	-	-	-	2
835	-	-	-	-	-	-	-	-	-	-	-	-	-	-	-	-
839	-	1	2	8	7	8	11	5	4	1	-	1	-	-	-	48
841	-	-	-	-	1	2	1	3	1	-	1	-	1	2	-	12
842	-	-	1	2	2	4	10	6	8	3	6	6	4	-	-	52
843	6	20	195	477	485	373	263	192	133	79	46	28	20	14	-	2331
844	-	-	-	-	-	-	-	-	-	-	-	-	-	-	-	-
849	-	-	-	-	-	1	2	1	1	-	-	-	-	-	-	5
851	-	-	-	-	4	4	5	4	5	2	-	-	-	-	-	24
852	-	1	2	-	1	1	-	-	-	1	1	1	-	-	-	8
853	-	-	-	-	4	3	2	-	1	1	-	-	-	-	-	12
854	-	-	1	4	12	22	22	19	16	9	8	1	2	3	-	119
855	-	-	6	13	46	49	47	26	22	21	3	2	7	1	-	243
856	-	-	-	-	-	-	-	1	-	-	-	-	-	-	-	1
857	-	-	-	-	-	-	-	-	-	-	-	-	-	-	-	-
859	-	-	1	2	8	5	8	6	9	1	-	-	-	-	-	40
861	-	-	-	-	-	3	1	-	-	-	1	-	-	-	-	5
862	-	-	-	1	1	1	5	1	4	1	1	-	-	-	-	15
871	-	-	-	2	5	2	4	4	-	2	1	2	1	-	-	23
872	-	-	7	54	74	65	45	31	20	9	13	5	13	4	-	340
873	1	1	23	41	53	31	17	18	8	6	1	-	-	-	-	200



TABLEAU E-8 : POPULATION RESIDENTE DE 6 ANS ET PLUS SUIVANT LE SEXE, L'AGE ET LA PROFESSION  
( REGIONS )

PROFESSION: ET SEXE	AGES														ND	TOTAL
	8 ans:	08-09 :	10-14 :	15-19 :	20-24 :	25-29 :	30-34 :	35-39 :	40-44 :	45-49 :	50-54 :	55-59 :	60et+ :			
	REGION DE SIKASSO															
00	-	-	-	-	1	-	-	-	-	-	-	-	-	-	1	
01	-	-	8	13	30	38	21	27	18	14	4	3	8	2	186	
02	-	-	-	-	-	-	1	1	1	1	-	-	1	-	5	
03	53	71	235	236	194	161	151	168	163	137	135	94	202	5	2005	
04	-	-	-	-	-	-	-	-	-	-	-	-	-	-	-	
05	-	-	-	-	-	1	-	-	1	-	-	-	1	-	3	
09	-	-	-	-	-	-	2	1	-	-	-	-	-	-	3	
11	-	-	-	-	3	4	3	-	-	-	-	-	-	-	10	
12	-	-	-	1	-	1	2	1	1	-	-	1	-	-	7	
10	-	-	-	-	-	-	2	-	-	-	-	-	-	-	2	
11	-	-	-	-	-	-	1	-	-	-	-	-	-	-	1	
22	-	-	-	-	-	1	-	-	-	-	1	-	-	-	2	
23	-	-	-	-	-	-	-	-	-	-	-	-	-	-	-	
24	-	-	-	-	-	-	-	-	-	-	-	-	-	-	-	
25	-	-	-	-	-	-	-	-	-	-	-	-	-	-	-	
26	-	-	-	-	1	-	1	-	-	-	-	-	-	-	2	
27	-	-	-	-	-	-	-	-	-	-	-	-	-	-	-	
29	-	-	-	-	-	-	1	-	-	-	-	-	-	-	1	
31	-	-	1	6	5	10	12	8	10	6	5	2	6	-	71	
39	-	-	-	3	3	1	-	3	1	2	1	-	1	-	15	
41	-	-	-	-	-	-	-	-	1	-	-	-	1	-	2	
42	9	9	39	44	42	41	31	35	21	33	12	8	28	-	352	
43	-	-	-	1	-	3	-	-	-	-	-	-	-	-	4	
49	-	1	1	3	27	29	19	9	10	4	2	1	5	1	112	
51	1	2	11	38	81	126	140	144	117	119	113	86	135	8	1121	
52	-	-	1	2	3	14	2	4	1	3	3	-	3	-	36	
53	-	-	-	-	-	-	-	-	-	-	-	-	-	-	-	
54	-	2	25	51	64	65	43	44	53	25	12	15	20	-	419	
55	-	-	-	-	-	2	-	-	-	-	-	-	-	-	2	
56	-	-	-	-	-	-	-	1	-	-	-	-	-	-	1	
57	-	-	-	-	-	-	-	-	-	-	-	-	-	-	-	
59	-	-	-	-	1	-	2	4	1	1	2	1	2	-	14	
61	-	-	-	-	-	-	-	-	-	-	-	-	-	-	-	
69	-	-	-	-	-	1	-	-	2	-	-	-	-	-	3	
71	-	-	-	3	-	3	-	-	1	-	-	-	-	-	7	
72	-	-	1	-	-	3	2	1	-	-	-	1	1	-	9	
73	-	-	-	-	-	-	-	-	-	1	-	-	1	-	2	
74	-	-	-	-	-	1	-	-	-	-	-	-	-	-	1	
79	-	-	-	8	24	22	26	26	20	42	31	23	24	4	250	
81	-	-	-	1	-	-	-	-	1	1	-	-	-	-	3	
82	-	-	-	-	1	2	-	-	-	-	-	1	1	-	5	
83	-	-	-	-	1	-	-	1	-	-	-	-	-	-	2	
84	-	-	-	-	-	-	-	-	-	-	-	-	2	-	2	
85	-	-	8	27	59	91	62	56	41	44	28	13	11	12	452	
86	-	-	6	21	27	38	22	23	15	5	4	-	2	2	165	
89	-	-	-	2	5	7	-	3	2	-	1	-	-	-	20	

TABLEAU E-8 : POPULATION RESIDENTE DE 6 ANS ET PLUS SUIVANT LE SEXE, L'AGE ET LA PROFESSION  
( REGIONS )

:PROFESSION: : ET : SEXE	AGES													ND	TOTAL
	< 8 ans	08-09	10-14	15-19	20-24	25-29	30-34	35-39	40-44	45-49	50-54	55-59	60et+		
	REGION DE SIKASSO														
999	11	3	61	280	485	483	295	236	161	120	69	39	32	25	2300
X10	-	-	1	-	-	-	-	-	-	-	-	-	-	-	1
X20	49	35	74	88	104	97	90	79	88	78	48	33	117	139	1119
X30	4679	2813	5234	3677	3190	3158	2658	2321	1940	1564	1351	984	2403	376	36348
X40	7110	13440	26754	11475	2997	565	118	59	-	-	-	-	-	-	62518
X50	7265	6468	16057	17502	15700	14934	11482	9279	7832	6354	6208	4715	14500	527	138823
X60	-	-	-	-	-	-	-	-	-	-	57	137	454	3	651
X70	-	-	3	1	2	4	3	1	1	4	5	3	10	-	37
X90	35549	18961	17498	4388	2409	1514	1138	1000	1155	1287	1947	2030	15323	176	104375
X99	-	-	-	-	11	16	2	1	3	2	5	6	20	-	66
TOTAL	89021	79122	161216	121255	91709	83858	68391	57956	49584	42722	38570	30538	76635	2540	993117

TABLAU E-9 : POPULATION ACTIVE OCCUPEE DE 12 ANS ( PLUS SELON LE SEXE, L'AGE, LA PROFESSION ET L'ETAT MATRIMONIAL REGIONS )

GR. PROFESSION :	AGES													ND	TOTAL :
	PAR SITUATION MATRIMONIALE	12-14	15-19	20-24	25-29	30-34	35-39	40-44	45-49	50-54	55-59	60-64	65et+		
REGION DE SIKASSO															
* HOMMES * *															
L.	0/1	1	23	125	435	296	54	12	9	6	3	1	1	12	978
	2	-	-	2	6	7	1	-	-	-	-	-	1	-	17
	3	3	9	66	124	43	9	2	1	-	-	-	-	-	257
	4	86	425	737	558	184	83	22	23	19	9	4	9	8	2167
	5	34	298	539	419	174	57	19	12	6	2	-	4	9	1573
	6	32428	42445	23912	9450	2778	1141	628	359	268	199	163	211	103	114085
	7/8/9	680	1927	2130	1448	504	196	84	44	29	20	15	17	46	7140
	X	105	169	148	108	30	24	3	2	-	1	2	1	3	596
	TOTAL	33337	45296	27659	12548	4016	1565	770	450	328	234	185	244	181	126813
FEMMES	0/1	-	-	39	293	1001	757	556	318	184	63	43	58	18	3330
	2	-	-	-	3	11	14	10	14	6	6	1	1	-	66
	3	-	-	7	53	156	175	135	122	72	36	15	15	5	791
	4	2	11	168	582	838	866	688	571	393	274	177	241	59	4870
	5	-	4	55	239	438	454	389	324	280	153	58	52	23	2469
	6	57	724	8097	18673	20113	19230	17333	15696	14356	12446	10488	14175	241	151629
	7/8/9	1	27	338	1139	1637	1706	1338	1099	828	602	392	546	80	9733
	X	2	3	15	47	69	72	45	46	34	19	18	25	4	399
	TOTAL	62	769	8719	21029	24263	23274	20494	18190	16153	13599	11192	15113	430	173287
F.M.	0/1	1	-	-	-	4	1	4	2	2	-	1	1	-	16
	2	-	-	-	-	-	-	-	-	-	-	-	-	-	-
	3	-	-	-	-	3	-	-	1	1	-	-	-	-	5
	4	-	1	-	-	3	3	6	4	4	3	6	8	2	40
	5	-	1	-	-	4	4	-	2	4	3	3	3	-	24
	6	14	32	34	70	112	125	172	184	224	273	348	657	2	2247
	7/8/9	-	-	6	2	6	8	11	13	17	10	19	32	-	124
	X	-	-	-	-	-	2	-	-	-	-	1	1	-	4
	TOTAL	15	34	40	72	132	143	193	206	252	289	378	702	4	2460

TABLEAU E-9 : POPULATION ACTIVE OCCUPEE DE 12 ANS ET PLUS SELON LE SEXE, L'AGE, LA PROFESSION ET L'ETAT MATRIMONIAL  
( REGIONS )

:S. GR. PROFESSION :		AGES														:
: PAR SITUATION :																:
: MATRIMONIALE :		12-14	15-19	20-24	25-29	30-34	35-39	40-44	45-49	50-54	55-59	60-64	65et+	ND	TOTAL	:
		REGION DE SIKASSO														
VEUF	0/1	-	-	-	1	2	4	2	-	-	-	-	-	-	10	
	2	-	-	-	-	-	-	-	-	-	-	-	-	-	-	
	3	-	-	-	-	1	1	2	-	1	-	-	-	-	5	
	4	-	-	-	1	6	3	2	5	2	4	3	2	-	28	
	5	-	-	-	1	2	3	4	3	3	-	-	1	-	17	
	6	3	12	51	96	127	100	100	81	97	60	55	68	3	853	
	7/8/9	-	-	2	3	11	10	5	10	8	4	-	9	2	64	
	X	-	-	-	-	-	1	-	-	-	-	-	-	-	1	
	TOTAL	3	12	53	102	149	122	115	100	110	69	58	80	5	978	
ND	0/1	-	-	1	15	19	21	6	1	2	1	1	-	7	74	
	2	-	-	-	-	1	1	-	-	-	-	-	-	-	2	
	3	-	-	-	3	2	-	-	1	1	1	-	-	2	10	
	4	1	3	10	6	10	10	3	6	4	5	5	3	2	68	
	5	1	2	3	7	13	6	5	6	2	-	-	1	3	49	
	6	480	486	479	595	502	348	304	274	213	193	206	225	30	4335	
	7/8/9	4	11	28	26	32	19	13	11	13	4	4	2	4	171	
	X	7	1	3	7	12	4	3	2	1	2	-	1	1	44	
	TOTAL	493	503	524	659	591	409	334	301	236	206	216	232	49	4753	
*** FEMMES ***																
CEL.	0/1	2	6	57	87	34	4	4	10	2	4	2	1	-	213	
	2	-	-	1	-	1	-	-	-	-	-	-	-	-	2	
	3	-	2	25	43	22	4	1	-	-	-	-	-	-	97	
	4	1001	948	305	126	37	14	10	6	2	1	3	8	2	2463	
	5	343	512	54	23	6	2	1	1	-	-	-	-	9	951	
	6	22205	15993	1330	302	94	50	47	40	42	30	32	81	23	40269	
	7/8/9	266	255	79	15	5	2	2	-	-	1	1	3	-	629	
	X	145	123	18	13	-	3	-	-	-	-	2	-	-	304	
	TOTAL	23962	17839	1869	609	199	79	65	57	46	36	40	93	34	44928	

TABL AU E-9 : POPULATION ACTIVE OCCUPEE DE 12 ANS ( PLUS SELON LE SEXE, L'AGE, LA PROFESSION ET L'ETAT MATRIMONIAL REGIONS )

GR. PROFESSION PAR SITUATION MATRIMONIALE	AGES					REGIONS DE SIKASSO										ND	TOTAL
	12-14	15-19	20-24	25-29	30-34	35-39	40-44	45-49	50-54	55-59	60-64	65et+					
MARIEE	0/1	1	1	64	198	251	122	68	40	23	4	9	6	8	795		
	2	-	-	1	3	5	2	-	-	-	-	-	-	-	11		
	3	-	1	22	73	111	49	14	2	4	2	-	-	3	281		
	4	49	1262	1931	2251	1845	1506	1259	861	680	435	289	243	77	12688		
	5	2	97	105	112	70	51	38	23	16	6	7	1	3	531		
	6	656	20836	28270	27722	22504	18509	15028	12229	9440	5870	3868	3281	524	168737		
	7/B/S	11	213	381	391	374	326	257	225	199	115	98	104	13	2707		
	X	3	89	132	165	87	71	51	33	42	18	14	9	1	715		
	TOTAL	722	22499	30906	30915	25247	20636	16715	13413	10404	6450	4285	3644	629	186465		
V.	0/1	-	-	-	3	1	1	2	4	7	8	6	8	-	40		
	2	-	-	-	-	-	-	-	-	-	-	-	-	-	-		
	3	-	-	-	1	4	2	1	-	-	-	-	-	-	8		
	4	3	5	11	14	39	73	103	111	155	134	149	190	7	994		
	5	-	-	-	1	1	3	4	3	5	-	4	3	-	24		
	6	23	72	142	256	489	779	1202	1608	1902	1713	1698	2382	51	12317		
	7/B/S	-	-	-	3	13	8	31	41	36	36	38	88	-	294		
	X	-	-	1	-	1	2	6	7	11	5	7	5	2	47		
	TOTAL	26	77	154	278	548	868	1349	1774	2116	1896	1902	2676	60	13724		
VIUV.	0/1	-	-	1	3	7	4	5	-	-	-	-	-	-	20		
	2	-	-	-	-	-	-	-	-	-	-	-	-	-	-		
	3	-	-	-	1	4	1	1	-	-	-	-	-	-	7		
	4	-	11	17	29	43	32	12	15	17	14	7	3	1	201		
	5	-	-	2	4	2	4	1	-	1	-	-	-	-	14		
	6	3	47	58	48	34	36	23	22	29	20	14	18	2	354		
	7/B/S	-	1	-	2	2	2	1	1	2	1	-	1	-	13		
	X	1	2	-	2	5	1	1	1	1	-	-	1	-	15		
	TOTAL	4	61	78	89	97	80	44	39	50	35	21	23	3	624		

TABLEAU E-9 : POPULATION ACTIVE OCCUPEE DE 12 ANS ET PLUS SELON LE SEXE, L'AGE, LA PROFESSION ET L'ETAT MATRIMONIAL  
( REGIONS )

:S. GR. PROFESSION :		AGES														
: PAR SITUATION :																
: MATRIMONIALE :		12-14	15-19	20-24	25-29	30-34	35-39	40-44	45-49	50-54	55-59	60-64	65et+	ND	TOTAL	
REGION DE SIKASSO																
ND	0/1	-	-	3	3	2	2	-	-	-	2	-	1	-	13	
	2	-	-	-	-	-	-	-	-	-	-	-	-	-	-	
	3	-	-	-	1	-	1	-	-	-	-	-	-	-	2	
	4	11	8	9	6	8	4	5	6	5	1	-	6	1	70	
	5	2	3	1	2	-	1	1	-	-	-	-	-	1	11	
	6	188	121	71	57	25	26	40	43	79	66	62	122	15	915	
	7/8/9	-	3	5	3	1	1	-	1	1	2	2	3	-	22	
	X	9	6	1	1	-	1	-	2	-	1	1	1	-	23	
	TOTAL	210	141	90	73	36	36	46	52	85	72	65	133	17	1056	
*** ENSEMBLE ***																
CEL.	0/1	3	29	182	522	330	58	16	19	8	7	3	2	12	1191	
	2	-	-	3	6	8	1	-	-	-	-	-	1	-	19	
	3	3	11	91	167	65	13	3	1	-	-	-	-	-	354	
	4	1087	1373	1042	684	221	97	32	29	21	10	7	17	10	4630	
	5	377	810	593	442	180	59	20	13	6	2	-	4	18	2524	
	6	54633	58438	25242	9752	2872	1191	675	399	310	229	195	292	126	154354	
	7/8/9	946	2182	2209	1463	509	198	86	44	29	21	16	20	46	7769	
	X	250	292	166	121	30	27	3	2	-	1	4	1	3	900	
	TOTAL	57299	63135	29528	13157	4215	1644	835	507	374	270	225	337	215	171741	
MARIES	0/1	1	1	103	491	1252	879	624	358	207	67	52	64	26	4125	
	2	-	-	1	6	16	16	10	14	6	6	1	1	-	77	
	3	-	1	29	126	267	224	149	124	76	38	15	15	8	1072	
	4	51	1273	2099	2833	2683	2372	1947	1432	1073	709	466	484	136	17558	
	5	2	101	160	351	508	505	427	347	296	159	65	53	26	3000	
	6	713	21560	36367	46395	42617	37739	2361	27925	23796	18316	14356	17456	765	320366	
	7/8/9	12	240	719	1530	2011	2032	1595	1324	1027	717	490	650	93	12440	
	X	5	92	147	212	156	143	96	79	76	37	32	34	5	1114	
	TOTAL	784	23268	39625	51944	49510	43910	7209	31603	26557	20049	15477	18757	1059	359752	

TAB. AU E-9 : POPULATION ACTIVE OCCUPEE DE 12 ANS ET PLUS SELON LE SEXE, L'AGE, LA PROFESSION ET L'ETAT MATRIMONIAL  
( REGIONS )

: S. GR. PROFESSION :		AGES													: :		
: PAR SITUATION :															: :		
: MATRIMONIALE :		12-14	15-19	20-24	25-29	30-34	35-39	40-44	45-49	50-54	55-59	60-64	65et+	ND	TOTAL	: :	
REGION DE SIKASSO																	
DIV.	0/1	1	-	-	3	5	2	6	6	9	8	7	9	-	56		
	2	-	-	-	-	-	-	-	-	-	-	-	-	-	-		
	3	-	-	-	1	7	2	1	1	1	-	-	-	-	13		
	4	3	6	11	14	42	76	109	115	159	137	155	198	9	1034		
	5	-	1	-	1	5	7	4	5	9	3	7	6	-	48		
	6	37	104	176	326	601	904	1374	1792	2126	1986	2046	3039	53	14564		
	7/8/9	-	-	6	5	19	16	42	54	53	46	57	120	-	418		
	X	-	-	1	-	1	4	6	7	11	5	8	6	2	51		
	TOTAL	41	111	194	350	680	1011	1542	1980	2368	2185	2280	3378	64	16184		
VEUF	0/1	-	-	1	4	9	8	7	1	-	-	-	-	-	30		
	2	-	-	-	-	-	-	-	-	-	-	-	-	-	-		
	3	-	-	-	1	5	2	3	-	-	1	-	-	-	12		
	4	-	11	17	30	49	35	14	20	19	18	10	5	1	229		
	5	-	-	2	5	4	7	5	3	4	-	-	1	-	31		
	6	6	59	109	144	161	136	123	103	126	80	69	86	5	1207		
	7/8/9	-	1	2	5	13	12	6	11	10	5	-	10	2	77		
	X	1	2	-	2	5	2	1	1	1	-	-	1	-	16		
	TOTAL	7	73	131	191	246	202	159	139	160	104	79	103	8	1602		
ND	0/1	-	-	4	18	21	23	6	1	2	3	1	1	7	87		
	2	-	-	-	-	1	1	-	-	-	-	-	-	-	2		
	3	-	-	-	4	2	1	-	1	1	1	-	-	2	12		
	4	12	11	19	12	18	14	8	12	9	6	5	9	3	138		
	5	3	5	4	9	13	7	6	6	2	-	-	1	4	60		
	6	668	607	550	652	527	374	344	317	292	259	268	347	45	5250		
	7/8/9	4	14	33	29	33	20	13	12	14	6	6	5	4	193		
	X	16	7	4	8	12	5	3	4	1	3	1	2	1	67		
	TOTAL	703	644	614	732	627	445	380	353	321	278	281	365	66	5809		

TABLEAU E-10: POPULATION ACTIVE OCCUPEE SUIVANT LE SEXE, L'AGE ET L'ACTIVITE PRINCIPALE  
( REGIONS

:ACT. PRINC:	AGES												: NO	: TOTAL	
	: ET	: < 8 ans	: 08-09	: 10-14	: 15-19	: 20-24	: 25-29	: 30-34	: 35-39	: 40-44	: 45-49	: 50-54			: 55-59
REGION DE SIKASSO															
HOMMES															
011	-	-	-	-	-	-	-	1	1	-	-	-	-	-	2
012	-	-	-	-	-	-	-	-	-	-	-	-	-	-	-
013	-	-	-	-	4	10	12	5	5	5	1	1	1	-	44
014	-	-	-	-	-	1	1	1	-	-	-	-	-	-	3
021	-	-	-	-	-	1	1	2	-	1	-	-	-	-	5
022	-	-	-	-	2	1	12	-	2	3	-	1	-	1	22
023	-	-	-	-	-	1	2	4	2	1	-	-	-	-	10
024	-	-	-	-	1	-	-	-	2	1	1	-	-	-	5
025	-	-	-	-	1	-	4	1	1	-	-	-	-	-	7
026	-	-	-	-	-	-	-	-	1	-	-	-	-	-	1
027	-	-	-	-	-	1	1	3	1	3	-	-	-	-	9
028	-	-	-	-	-	-	-	-	-	-	-	-	-	-	-
029	-	-	1	-	4	30	60	22	18	9	-	1	-	7	152
031	-	-	-	-	4	1	3	-	2	-	2	-	-	-	12
032	-	-	-	-	-	1	3	1	-	2	1	-	-	-	8
033	-	-	-	-	3	6	9	13	3	5	2	-	1	2	44
034	-	-	-	2	-	-	2	1	2	3	-	-	-	-	10
035	-	-	-	-	-	1	1	1	-	-	-	-	-	-	3
036	-	-	-	-	1	8	2	-	-	-	-	-	-	-	11
037	-	-	-	-	-	-	-	1	-	-	-	-	-	-	1
038	-	-	-	-	-	1	1	2	1	-	-	-	-	-	5
039	-	-	-	-	1	11	15	8	10	1	1	1	-	2	50
041	-	-	-	-	-	-	-	-	-	-	-	-	-	-	-
042	-	-	-	-	-	-	-	-	-	-	-	-	-	-	-
043	-	-	-	-	-	-	-	-	-	-	-	-	-	-	-
051	-	-	-	-	-	1	2	2	2	1	1	-	-	-	9
052	-	-	-	-	-	-	1	-	-	1	-	-	-	-	2
053	-	-	-	-	2	12	28	9	7	4	-	-	-	1	63
054	-	-	-	-	1	6	15	6	4	3	2	-	-	1	38
061	-	-	-	-	-	5	12	5	4	5	2	1	2	1	37
062	-	-	-	-	-	-	-	-	-	-	-	-	-	-	-
063	-	-	-	-	-	-	-	2	-	-	-	-	-	-	2
064	-	-	-	-	-	1	1	1	-	-	-	-	-	-	3
065	-	-	-	-	4	45	59	22	9	5	6	-	-	1	151
066	-	-	-	-	-	2	6	8	2	2	-	-	-	-	20
067	-	-	-	-	2	5	7	1	3	3	1	1	-	-	23
068	-	-	-	-	-	-	-	-	-	-	1	-	-	-	1
069	-	-	-	-	-	-	-	-	-	-	-	-	-	-	-
071	-	-	-	-	2	10	26	20	33	35	20	8	2	-	156
072	1	-	-	1	16	16	24	23	37	27	20	3	2	1	170
073	-	-	-	-	-	-	-	-	-	-	-	-	-	-	-
074	-	-	-	-	1	3	-	-	-	-	1	1	-	-	6
075	-	-	-	-	-	-	-	1	-	-	-	-	-	-	1
076	-	-	-	-	-	-	-	-	-	-	-	-	-	-	-
077	-	-	-	-	-	-	-	1	-	-	-	-	-	-	1
079	-	-	-	-	1	1	7	7	3	2	2	-	1	-	24









TABLEAU E-10: POPULATION ACTIVE OCCUPEE SUIVANT LE SEXE, L'AGE ET L'ACTIVITE PRINCIPALE ( REGIONS )

: ACT. PRINC. ET SEXE	AGES														ND	TOTAL
	< 8 ans	08-09	10-14	15-19	20-24	25-29	30-34	35-39	40-44	45-49	50-54	55-59	60et+			
	REGION DE S ASSO															
783	-	-	-	-	-	-	-	-	-	-	-	-	-	-	-	-
789	-	-	-	-	-	-	-	-	-	-	-	-	-	-	-	-
791	2	4	42	128	152	224	286	263	171	133	86	51	55	11	1608	
792	-	-	-	1	-	-	3	-	-	-	-	-	-	-	4	
793	-	-	-	-	-	-	1	-	-	-	-	-	-	-	1	
794	-	-	-	-	-	-	-	-	-	-	-	-	-	-	-	
795	-	-	-	-	-	-	-	-	-	-	-	-	-	-	-	
796	-	-	-	2	-	1	2	1	-	-	1	-	2	-	9	
799	-	-	-	1	-	-	2	-	1	-	-	-	-	-	4	
801	8	11	37	36	48	40	39	32	30	27	29	34	79	2	452	
802	-	-	-	-	-	-	-	-	-	-	-	-	2	-	2	
803	-	-	-	-	1	1	-	-	-	1	-	1	-	-	4	
811	-	-	1	4	2	3	6	2	-	1	1	1	1	1	23	
812	-	-	-	-	-	-	2	1	1	-	-	-	-	-	4	
819	-	3	22	61	69	68	69	55	41	45	22	18	23	4	500	
820	-	-	-	-	-	-	-	-	-	-	-	-	-	-	-	
831	3	6	20	22	27	11	16	16	21	24	14	12	14	-	206	
832	-	-	-	-	-	-	-	1	1	-	-	-	-	-	2	
833	-	-	-	1	-	-	-	-	-	-	-	-	-	-	1	
834	-	-	-	-	1	-	-	-	1	1	-	-	-	-	3	
835	-	-	-	-	-	-	-	-	-	-	-	-	-	-	-	
839	-	1	2	8	6	10	11	5	4	1	-	1	-	-	49	
841	-	-	-	-	1	2	1	3	2	-	1	-	1	2	13	
842	-	-	-	-	-	3	8	1	5	1	4	5	3	-	30	
843	6	18	186	453	461	358	249	183	130	76	43	20	16	14	2213	
844	-	-	-	-	-	-	-	-	-	-	-	-	-	-	-	
849	-	-	-	-	1	1	2	1	-	-	-	-	-	-	5	
851	-	-	-	-	3	4	6	3	6	2	-	-	-	-	24	
852	-	-	1	-	1	1	-	-	-	1	1	-	-	-	5	
853	-	-	-	-	4	3	2	-	1	1	-	-	-	-	11	
854	-	-	1	4	12	21	20	16	17	8	6	1	1	3	110	
855	-	-	7	12	45	49	45	25	19	22	3	2	4	1	234	
856	-	-	-	-	-	-	-	-	-	-	-	-	-	-	-	
857	-	-	-	-	-	-	-	-	-	-	-	-	-	-	-	
859	-	-	1	2	5	3	8	6	9	-	-	-	-	-	34	
861	-	-	-	-	-	2	-	-	-	-	-	-	-	-	2	
862	-	-	-	1	-	1	4	1	3	1	1	-	-	-	12	
871	-	-	-	2	4	2	3	4	-	2	-	2	-	-	19	
872	-	-	7	48	72	58	39	25	17	8	9	3	9	4	299	
873	2	1	21	37	42	28	15	16	6	4	-	-	-	-	172	
874	-	-	-	-	1	-	-	-	-	-	-	-	-	-	1	
880	-	-	7	12	27	38	22	26	15	14	4	3	7	1	176	
891	-	-	-	-	-	-	-	1	-	2	-	-	-	-	3	
892	3	4	8	7	-	1	1	3	1	3	1	-	2	-	34	
893	-	-	-	-	-	-	-	-	-	-	-	-	-	-	-	
894	-	-	-	-	-	-	-	-	-	-	-	-	-	-	-	
895	-	-	-	-	-	2	-	-	1	-	-	1	-	-	4	
899	-	-	-	-	-	-	-	1	-	-	-	-	-	-	1	

TABLEAU E-10: POPULATION ACTIVE OCCUPEE VIVANT LE SEXE, L'AGE ET L'ACTIVITE PRINCIPALE (REGIONS )

: ACT. PRINC. : ET : SEXE	AGES						NO	TOTAL							
	< 8 ans	08-09	10-14	15-19	20-24	25-29			30-34	35-39	40-44	45-49	50-54	55-59	60et+
	REGION DE SIKASSO														
901	-	-	-	-	-	1	-	-	-	-	-	-	-	-	1
902	-	-	-	-	-	-	-	-	-	-	-	-	-	-	-
910	-	-	-	-	-	-	-	-	-	-	-	-	-	-	-
921	-	-	-	-	-	-	1	-	-	-	-	-	-	-	1
922	-	-	-	-	-	1	-	-	-	-	1	-	-	-	2
923	-	-	-	-	-	-	-	-	-	-	-	-	-	-	-
924	-	-	-	-	-	-	-	-	-	-	-	-	-	-	-
925	-	-	-	-	-	-	-	-	-	-	-	-	-	-	-
926	-	-	-	-	1	-	1	-	-	-	-	-	-	-	2
927	-	-	-	-	-	-	-	-	-	-	-	-	-	-	-
929	-	-	-	-	-	-	1	-	-	-	-	-	-	-	1
931	-	-	1	2	4	4	3	3	4	3	2	1	1	-	28
939	-	-	-	2	1	-	-	-	2	-	-	-	-	-	5
941	-	-	-	-	-	-	-	-	-	-	-	-	1	-	1
942	-	-	1	1	-	2	1	2	3	5	-	-	4	-	19
943	-	-	-	1	-	3	-	-	-	-	-	-	-	-	4
949	-	-	1	3	21	25	16	8	7	4	2	1	4	1	93
951	2	9	25	59	87	115	121	126	104	107	86	62	97	6	1006
952	-	-	1	1	2	11	2	1	3	2	2	-	2	-	27
953	-	-	-	-	-	-	1	-	-	-	-	-	-	-	1
954	-	2	25	49	61	62	44	37	50	24	11	13	16	-	394
955	-	-	-	-	-	1	-	-	-	-	-	-	-	-	1
956	-	-	-	-	-	-	1	1	-	-	-	-	-	-	2
957	-	-	-	-	-	-	-	-	-	-	-	-	-	-	-
959	-	-	-	-	1	-	1	2	1	1	1	1	2	-	10
961	-	-	-	-	-	-	-	-	-	-	-	-	-	-	-
969	-	-	-	-	-	-	-	-	1	-	-	-	-	-	1
971	-	-	-	2	2	5	-	-	1	-	-	1	-	-	11
972	-	-	1	-	-	2	-	1	-	-	-	1	1	-	6
973	-	-	-	-	-	-	-	-	-	-	-	1	1	-	1
974	-	-	-	-	-	1	-	-	-	-	-	-	-	-	1
979	-	1	2	16	43	46	34	39	33	47	37	24	27	5	354
981	-	-	-	-	-	-	-	-	1	1	-	-	-	-	2
982	-	-	-	-	-	-	-	-	-	-	-	-	-	-	-
983	-	-	-	-	-	-	-	-	-	-	-	-	-	-	-
984	-	-	-	-	-	-	-	-	-	-	-	-	-	-	-
985	-	-	6	26	52	74	44	30	27	22	11	5	5	10	312
986	-	-	4	20	25	35	23	19	17	6	4	-	1	2	156
989	-	-	-	1	5	5	-	3	1	-	1	-	-	-	16
999	1	1	49	257	444	455	297	226	164	113	67	34	17	23	2148
X20	-	-	-	-	-	-	-	2	-	-	2	-	-	-	4
X30	1354	1398	3216	2691	2648	2696	2369	2063	1724	1400	1112	739	1423	107	24942
X99	-	-	-	-	-	-	-	-	-	-	-	-	-	-	-
TOTAL	20900	22537	57494	46614	36995	34410	29151	25513	21906	19247	17079	14397	28400	669	375312

TABLEAU E-10: POPULATION ACTIVE OCCUPEE SUIVANT LE SEXE, L'AGE ET L'ACTIVITE PRINCIPALE  
( REGIONS

:ACT. PRINC: : ET : SEXE	AGES													NO	TOTAL
	< 8 ans	08-09	10-14	15-19	20-24	25-29	30-34	35-39	40-44	45-49	50-54	55-59	60et+		
REGION DE S KASSO															
FEMMES															
011	-	-	-	-	-	-	1	-	-	-	-	-	-	-	1
012	-	-	-	-	-	-	-	-	-	-	-	-	-	-	-
013	-	-	-	-	1	-	1	-	-	-	-	-	-	-	2
014	-	-	-	-	-	-	-	-	-	-	-	-	-	-	-
021	-	-	-	-	-	-	-	-	-	-	-	-	-	-	-
022	-	-	-	-	-	-	-	-	-	-	-	-	-	-	-
023	-	-	-	-	-	-	-	-	-	-	-	-	-	-	-
024	-	-	-	-	-	-	-	-	-	-	-	-	-	-	-
025	-	-	-	-	-	-	-	-	-	1	-	-	-	-	1
026	-	-	-	-	-	-	-	-	-	-	-	-	-	-	-
027	-	-	-	-	-	-	-	-	-	-	-	-	-	-	-
028	-	-	-	-	-	-	-	-	-	-	-	-	-	-	-
029	-	-	-	-	-	4	-	2	-	-	-	-	-	-	6
031	-	-	-	-	-	-	-	-	-	-	-	-	-	-	-
032	-	-	-	-	-	-	1	1	-	-	-	-	-	-	2
033	-	-	-	-	-	2	-	-	-	-	-	-	-	-	2
034	-	-	-	-	1	-	1	-	-	-	-	-	-	-	2
035	-	-	-	-	-	-	-	-	-	-	-	-	-	-	-
036	-	-	-	-	1	2	-	-	-	-	-	-	-	-	3
037	-	-	-	-	-	-	-	-	-	-	-	-	-	-	-
038	-	-	-	-	-	-	-	-	-	-	-	-	-	-	-
039	-	-	-	-	-	1	4	2	-	-	-	-	-	-	7
041	-	-	-	-	-	-	-	-	-	-	-	-	-	-	-
042	-	-	-	-	-	-	-	-	-	-	-	-	-	-	-
043	-	-	-	-	-	-	-	-	-	-	-	-	-	-	-
051	-	-	-	-	-	-	1	-	-	-	-	-	-	-	1
052	-	-	-	-	-	-	-	-	-	-	-	-	-	-	-
053	-	-	-	-	-	4	3	-	-	-	-	-	-	-	7
054	-	-	-	-	2	1	1	1	1	-	-	-	-	-	6
061	-	-	-	-	1	1	-	-	-	1	3	-	-	-	6
062	-	-	-	-	-	-	-	-	-	-	-	-	-	-	-
063	-	-	-	-	-	-	-	-	-	-	-	-	-	-	-
064	-	-	-	-	-	-	-	-	-	-	-	-	-	-	-
065	-	-	-	-	2	7	2	-	-	-	-	-	-	-	11
066	-	-	-	-	-	-	-	-	-	-	-	-	-	-	-
067	-	-	-	-	2	4	3	1	-	-	-	1	-	2	13
068	-	-	-	-	-	-	1	-	-	-	-	-	-	-	1
069	-	-	-	-	-	-	-	-	-	-	-	-	-	-	-
071	-	-	-	-	4	10	12	9	11	7	1	2	-	-	56
072	-	-	-	-	22	25	28	12	7	9	4	-	1	-	108
073	-	-	-	-	3	4	10	3	3	1	1	2	1	-	28
074	-	-	-	4	31	38	70	15	7	6	12	9	24	1	217
075	-	-	-	-	-	-	-	-	-	-	-	-	-	-	-
076	-	-	-	-	-	-	-	-	-	-	-	-	-	-	-
077	-	-	-	-	-	-	-	-	-	-	-	-	-	-	-
079	-	-	-	-	1	1	4	1	-	-	-	-	-	1	8











TABLEAU E-10: POPULATION ACTIVE OCCUPEE SUIVANT LE SEXE, L'AGE ET L'ACTIVITE PRINCIPALE  
( REGIONS )

: ACT. PRINC: : ET : SEXE	AGES													NO	TOTAL
	< 8 ans:	08-09	10-14	15-19	20-24	25-29	30-34	35-39	40-44	45-49	50-54	55-59	60et+		
	REGION DE SIKASSO														
901	-	-	-	-	-	-	-	-	-	-	-	-	-	-	-
902	-	-	-	-	-	-	-	-	-	-	-	-	-	-	-
910	-	-	-	-	-	-	-	-	-	-	-	-	-	-	-
921	-	-	-	-	-	-	-	-	-	-	-	-	-	-	-
922	-	-	-	-	-	-	-	-	-	-	-	-	-	-	-
923	-	-	-	-	-	-	-	-	-	-	-	-	-	-	-
924	-	-	-	-	-	-	-	-	-	-	-	-	-	-	-
925	-	-	-	-	-	-	-	-	-	-	-	-	-	-	-
926	-	-	-	-	-	-	-	-	-	-	-	-	-	-	-
927	-	-	-	-	-	-	-	-	-	-	-	-	-	-	-
929	-	-	-	-	-	-	-	-	-	-	-	-	-	-	-
931	-	-	-	-	-	-	-	-	-	-	-	-	-	-	-
939	-	-	-	-	-	-	-	-	-	-	-	-	-	-	-
941	-	-	-	-	-	-	-	-	-	-	-	-	-	-	-
942	10	9	42	45	43	38	30	30	16	29	11	8	22	-	333
943	-	-	-	-	-	-	-	-	-	-	-	-	-	-	-
949	-	-	-	-	-	-	-	-	-	-	-	-	-	-	-
951	-	1	1	-	-	-	-	-	-	-	-	-	-	-	2
952	-	-	-	1	-	-	-	-	-	-	-	-	-	-	1
953	-	-	-	-	-	-	-	-	-	-	-	-	-	-	-
954	-	-	-	1	1	-	-	-	-	-	-	-	-	-	2
955	-	-	-	-	-	-	-	-	-	-	-	-	-	-	-
956	-	-	-	-	-	-	-	-	-	-	-	-	-	-	-
957	-	-	-	-	-	-	-	-	-	-	-	-	-	-	-
959	-	-	-	-	-	-	-	-	-	-	-	-	-	-	-
961	-	-	-	-	-	-	-	-	-	-	-	-	-	-	-
969	-	-	-	-	-	-	-	-	-	-	-	-	-	-	-
971	-	-	-	-	-	-	-	-	-	-	-	-	-	-	-
972	-	-	-	-	-	-	1	-	-	-	-	-	-	-	1
973	-	-	-	-	-	-	-	-	-	-	-	-	-	-	-
974	-	-	-	-	-	-	-	-	-	-	-	-	-	-	-
979	-	-	-	-	1	-	-	1	1	-	-	-	-	-	3
981	-	-	-	-	-	-	-	-	-	-	-	-	-	-	-
982	-	-	-	-	-	-	-	-	-	-	-	-	-	-	-
983	-	-	-	-	-	-	-	-	-	-	-	-	-	-	-
984	-	-	-	-	-	-	-	-	-	-	-	-	-	-	-
985	-	-	1	1	-	-	-	1	-	-	-	-	-	-	3
986	-	-	-	-	-	-	-	-	-	-	-	-	-	-	-
989	-	-	-	-	-	-	-	-	-	-	-	-	-	-	-
999	-	-	-	-	-	-	-	-	-	-	-	-	-	-	-
X20	-	-	-	-	-	-	-	-	-	-	-	-	-	-	-
X30	429	456	1003	823	693	743	521	441	335	243	244	163	272	26	6392
X99	-	-	-	-	-	-	-	-	-	-	-	-	-	-	-
TOTAL	15009	16489	41768	40617	33097	31964	26127	21699	18219	15335	12701	8489	12882	743	295139

TABLEAU E-10: POPULATION ACTIVE OCCUPEE SUIVANT LE SEXE, L'AGE ET L'ACTIVITE PRINCIPALE  
( REGIONS )

:ACT. PRINC: : ET : SEXE	AGES													ND	TOTAL
	< 8 ans	08-09	10-14	15-19	20-24	25-29	30-34	35-39	40-44	45-49	50-54	55-59	60et+		
REGION DE SIKASSO															
ENSEMBLE															
011	.	.	.	.	.	.	1	1	1	.	.	.	.	.	3
012	.	.	.	.	.	.	.	.	.	.	.	.	.	.	.
013	.	.	.	.	5	10	13	5	5	5	1	1	1	.	46
014	.	.	.	.	.	1	1	1	.	.	.	.	.	.	3
021	.	.	.	.	.	1	1	2	.	1	.	.	.	.	5
022	.	.	.	.	2	1	12	.	2	3	.	1	.	1	22
023	.	.	.	.	.	1	2	4	2	1	.	.	.	.	10
024	.	.	.	.	1	.	.	.	2	1	1	.	.	.	5
025	.	.	.	.	1	.	4	1	1	1	.	.	.	.	8
026	.	.	.	.	.	.	.	.	1	.	.	.	.	.	1
027	.	.	.	.	.	1	1	3	1	3	.	.	.	.	9
028	.	.	.	.	.	.	.	.	.	.	.	.	.	.	.
029	.	.	1	.	4	34	60	24	18	9	.	1	.	7	158
031	.	.	.	.	4	1	3	.	2	.	2	.	.	.	12
032	.	.	.	.	.	1	4	2	.	2	1	.	.	.	10
033	.	.	.	.	3	8	9	13	3	5	2	.	1	2	46
034	.	.	.	2	1	.	3	1	2	3	.	.	.	.	12
035	.	.	.	.	.	1	1	1	.	.	.	.	.	.	3
036	.	.	.	.	2	10	2	.	.	.	.	.	.	.	14
037	.	.	.	.	.	.	.	1	.	.	.	.	.	.	1
038	.	.	.	.	.	1	1	2	1	.	.	.	.	.	5
039	.	.	.	.	1	12	19	10	10	1	1	1	.	2	57
041	.	.	.	.	.	.	.	.	.	.	.	.	.	.	.
042	.	.	.	.	.	.	.	.	.	.	.	.	.	.	.
043	.	.	.	.	.	.	.	.	.	.	.	.	.	.	.
051	.	.	.	.	.	1	3	2	2	1	1	.	.	.	10
052	.	.	.	.	.	.	1	.	.	1	.	.	.	.	2
053	.	.	.	.	2	16	31	9	7	4	.	.	.	1	70
054	.	.	.	.	3	7	16	7	5	3	2	.	.	1	44
061	.	.	.	.	1	6	12	5	4	6	5	1	2	1	43
062	.	.	.	.	.	.	.	.	.	.	.	.	.	.	.
063	.	.	.	.	.	.	.	2	.	.	.	.	.	.	2
064	.	.	.	.	.	1	1	1	.	.	.	.	.	.	3
065	.	.	.	.	6	52	61	22	9	5	6	.	.	1	162
066	.	.	.	.	.	2	6	8	2	2	.	.	.	.	20
067	.	.	.	.	4	9	10	2	3	3	1	2	.	2	36
068	.	.	.	.	.	.	1	.	.	.	1	.	.	.	2
069	.	.	.	.	.	.	.	.	.	.	.	.	.	.	.
071	.	.	.	.	6	20	38	29	44	42	21	10	2	.	212
072	.	.	.	1	38	41	52	35	44	36	24	3	3	1	278
073	.	.	.	.	3	4	10	3	3	1	2	1	.	.	28
074	.	.	.	4	32	41	70	15	7	6	13	10	24	1	223
075	.	.	.	.	.	.	.	1	.	.	.	.	.	.	1
076	.	.	.	.	.	.	.	.	.	.	.	.	.	.	.
077	.	.	.	.	.	.	.	1	.	.	.	.	.	.	1
079	.	.	.	.	2	2	11	8	3	2	2	.	1	1	32







TABLEAU E-10: POPULATION ACTIVE OCCUPEE SUIVANT LE SEXE, L'AGE ET L'ACTIVITE PRINCIPALE  
( REGIONS )

:ACT. PRINC: : ET : SEXE	AGES													NO	TOTAL
	< 8 ans	08-09	10-14	15-19	20-24	25-29	30-34	35-39	40-44	45-49	50-54	55-59	60et+		
	REGION DE SIKASSO														
783	-	-	-	-	-	-	-	-	-	-	-	-	-	-	-
789	-	-	-	-	-	-	-	-	-	-	-	-	-	-	-
791	3	4	46	179	231	303	360	291	189	142	88	51	58	11	1956
792	-	-	-	1	-	-	3	-	-	-	-	-	-	-	4
793	-	-	-	-	-	-	1	-	-	-	-	-	-	-	1
794	-	-	-	-	-	-	-	-	-	-	-	-	-	-	-
795	-	-	-	2	2	4	3	1	-	1	-	-	-	-	13
796	-	-	-	2	-	1	2	1	-	-	1	-	2	-	9
799	-	-	-	1	-	-	2	-	1	1	-	-	-	-	5
801	9	13	40	38	50	43	39	33	31	30	29	35	79	2	471
802	-	-	-	-	-	-	-	-	-	-	-	-	2	-	2
803	-	-	-	-	1	1	-	-	-	-	1	-	1	-	4
811	-	-	1	4	2	3	6	2	-	1	1	1	1	1	23
812	-	-	-	-	-	-	2	1	1	-	1	-	-	-	5
819	-	3	22	62	69	68	69	55	41	45	23	18	23	4	502
820	-	-	-	-	-	-	-	-	-	-	-	-	-	-	-
831	3	11	22	26	30	12	18	16	22	26	14	12	14	-	226
832	-	-	1	-	1	1	1	3	1	-	-	-	1	-	9
833	-	-	-	1	-	-	-	-	-	-	-	-	-	-	1
834	-	-	-	-	1	-	-	-	1	1	-	-	-	-	3
835	-	-	-	-	-	-	-	-	-	-	-	-	-	-	-
839	-	1	2	8	6	10	11	5	4	1	-	1	-	-	49
841	-	-	-	-	1	2	1	3	2	-	1	-	1	2	13
842	-	-	-	-	-	3	9	1	5	1	4	5	3	-	31
843	6	18	188	455	464	359	250	183	131	76	43	20	16	14	2223
844	-	-	-	-	-	-	-	-	-	-	-	-	-	-	-
849	-	-	-	-	1	1	2	1	-	-	-	-	-	-	5
851	-	-	-	-	3	4	6	3	6	2	-	-	-	-	24
852	-	-	1	-	1	1	-	-	1	1	1	1	-	-	6
853	-	-	-	-	4	3	2	-	1	1	-	-	-	-	11
854	-	-	1	4	12	21	20	16	17	8	6	1	1	3	110
855	-	-	7	12	46	49	45	25	19	22	3	2	4	1	235
856	-	-	-	-	-	-	-	-	-	-	-	-	-	-	-
857	-	-	-	-	-	-	-	-	-	-	-	-	-	-	-
859	-	-	1	2	5	3	8	6	9	-	-	-	-	-	34
861	-	-	-	-	-	2	1	-	-	-	-	-	-	-	3
862	-	-	-	1	-	1	4	1	3	1	1	-	-	-	12
871	-	-	-	2	4	2	3	4	-	2	-	2	-	-	19
872	-	-	7	48	74	59	39	25	17	8	9	3	9	4	302
873	2	1	21	37	43	28	15	16	6	4	-	-	-	-	173
874	-	-	-	-	1	-	-	-	-	-	-	-	-	-	1
880	-	-	7	12	27	38	22	26	15	14	4	3	7	1	176
891	-	-	-	-	-	-	-	1	-	2	-	-	1	-	4
892	46	60	218	209	180	142	139	162	155	128	128	81	169	2	1819
893	-	-	-	-	-	-	-	-	-	-	-	-	-	-	-
894	-	-	-	-	-	-	-	-	-	-	-	-	-	-	-
895	-	-	-	-	-	2	-	-	1	-	-	1	-	-	4
899	-	-	-	-	-	-	1	1	-	-	-	-	-	-	2



TABLEAU E-10: POPULATION ACTIVE OCCUPEE SUIVANT LE SEXE, L'AGE ET L'ACTIVITE PRINCIPALE  
( REGIONS )

ACT. PRINC. ET SEXE	AGES												ND	TOTAL	
	< 8 ans	08-09	10-14	15-19	20-24	25-29	30-34	35-39	40-44	45-49	50-54	55-59			60et+
	REGION DE SIKASSO														
901	-	-	-	-	-	1	-	-	-	-	-	-	-	-	1
902	-	-	-	-	-	-	-	-	-	-	-	-	-	-	-
910	-	-	-	-	-	-	-	-	-	-	-	-	-	-	-
921	-	-	-	-	-	-	1	-	-	-	-	-	-	-	1
922	-	-	-	-	-	1	-	-	-	-	1	-	-	-	2
923	-	-	-	-	-	-	-	-	-	-	-	-	-	-	-
924	-	-	-	-	-	-	-	-	-	-	-	-	-	-	-
925	-	-	-	-	-	-	-	-	-	-	-	-	-	-	-
926	-	-	-	-	1	-	1	-	-	-	-	-	-	-	2
927	-	-	-	-	-	-	-	-	-	-	-	-	-	-	-
929	-	-	-	-	-	-	1	-	-	-	-	-	-	-	1
931	-	-	1	2	4	4	3	3	4	3	2	1	1	-	28
939	-	-	-	2	1	-	-	-	2	-	-	-	-	-	5
941	-	-	-	-	-	-	-	-	-	-	-	-	1	-	1
942	10	9	43	46	43	40	31	32	19	34	11	8	26	-	352
943	-	-	-	1	-	3	-	-	-	-	-	-	-	-	4
949	-	-	1	3	21	25	16	8	7	4	2	1	4	1	93
951	2	10	26	59	87	115	121	126	104	107	86	62	97	6	1008
952	-	-	1	2	2	11	2	1	3	2	2	-	2	-	28
953	-	-	-	-	-	-	1	-	-	-	-	-	-	-	1
954	-	2	25	50	62	62	44	37	50	24	11	13	16	-	396
955	-	-	-	-	-	1	-	-	-	-	-	-	-	-	1
956	-	-	-	-	-	-	1	1	-	-	-	-	-	-	2
957	-	-	-	-	-	-	-	-	-	-	-	-	-	-	-
959	-	-	-	-	1	-	1	2	1	1	1	1	2	-	10
961	-	-	-	-	-	-	-	-	-	-	-	-	-	-	-
969	-	-	-	-	-	-	-	-	1	-	-	-	-	-	1
971	-	-	-	2	2	5	-	-	1	-	-	1	-	-	11
972	-	-	1	-	-	2	1	1	-	-	-	1	1	-	7
973	-	-	-	-	-	-	-	-	-	-	-	-	1	-	1
974	-	-	-	-	-	1	-	-	-	-	-	-	-	-	1
979	-	1	2	16	44	46	34	40	34	47	37	24	27	5	357
981	-	-	-	-	-	-	-	-	1	1	-	-	-	-	2
982	-	-	-	-	-	-	-	-	-	-	-	-	-	-	-
983	-	-	-	-	-	-	-	-	-	-	-	-	-	-	-
984	-	-	-	-	-	-	-	-	-	-	-	-	-	-	-
985	-	-	7	27	52	74	44	31	27	22	11	5	5	10	315
986	-	-	4	20	25	35	23	19	17	6	4	-	1	2	156
989	-	-	-	1	5	5	-	3	1	-	1	-	-	-	16
999	1	1	49	257	444	455	297	226	164	113	67	34	17	23	2148
X20	-	-	-	-	-	-	-	2	-	-	2	-	-	-	4
X30	1783	1854	4219	3514	3341	3441	2890	2504	2059	1643	1356	902	1695	133	31334
X99	-	-	-	-	-	-	-	-	-	-	-	-	-	-	-
TOTAL	35909	39026	99262	87231	70092	66374	55278	47212	40125	34582	29780	22886	41282	1412	670451

TABLEAU E-11 : POPULATION ACTIVE OCCUPEE SUIVANT LE SEXE, L'AGE, L'ACTIVITE PRINCIPALE ET LA DERNIERE CLASSE FREQUENTEE  
( REGIONS )

		AGES															
:DERNIERE :																:	
:CLAS. FREQ.:																:	
:GR. ACT. :< 8 ans: 08-09 : 10-14 : 15-19 : 20-24 : 25-29 : 30-34 : 35-39 : 40-44 : 45-49 : 50-54 : 55-59 : 60et+ :		ND	TOTAL														
REGION DE SIKASSO																	
*** HOMMES ***																	
NEANT	0/1	1	-	3	3	7	18	33	35	36	42	25	15	46	1	265	
	2	-	-	-	-	-	-	1	-	-	1	-	1	-	-	3	
	3	-	-	-	1	1	3	3	8	6	7	14	4	8	-	55	
	4	27	33	85	228	431	697	698	727	601	527	364	269	391	55	5133	
	5	1	3	16	73	69	116	101	122	103	106	90	62	41	6	909	
	6	19966	21083	51172	36490	25408	23385	19327	3588	16901	15336	14158	12316	25179	325	299634	
	7/8/9	142	179	730	1086	1329	1506	1303	1061	888	662	478	833	75	11525		
	X	103	74	213	241	360	443	460	466	373	319	255	146	201	24	3678	
	TOTAL	20240	21372	52219	38122	27605	26168	21926	1199	19081	17226	15568	13291	26699	486	321202	
F1	0/1	-	-	1	5	14	40	80	55	66	46	35	7	4	1	354	
	2	-	-	-	-	1	1	2	1	3	6	2	2	1	-	19	
	3	-	-	-	-	3	11	18	15	31	41	26	8	4	-	157	
	4	-	-	24	132	169	140	152	78	54	37	31	8	23	2	850	
	5	-	-	3	28	36	32	46	16	26	21	18	3	3	-	232	
	6	177	569	3074	4716	3380	2141	1874	782	465	392	337	256	404	10	18577	
	7/8/9	4	13	189	607	523	378	338	189	137	95	62	40	40	4	2619	
	X	4	3	38	166	185	169	140	99	64	66	38	24	22	4	1022	
	TOTAL	185	585	3329	5654	4311	2912	2650	1235	846	704	549	348	501	21	23830	
F2	0/1	-	-	-	3	35	57	68	63	74	40	18	5	4	2	369	
	2	-	-	-	-	-	-	1	2	2	2	2	-	-	-	9	
	3	-	-	-	1	25	50	53	55	37	16	8	4	1	1	251	
	4	-	-	3	50	223	153	106	59	22	8	4	4	6	4	642	
	5	-	-	-	8	27	22	30	9	10	4	2	-	-	-	112	
	6	-	-	66	587	1438	743	492	281	103	71	59	65	94	7	4006	
	7/8/9	-	-	11	128	415	321	175	81	37	15	16	9	11	6	1225	
	X	-	-	3	53	210	181	101	73	20	13	13	5	11	2	685	
	TOTAL	-	-	83	830	2373	1527	1026	623	305	169	122	92	127	22	7299	
SEC	0/1	-	-	-	-	10	85	131	90	46	26	19	4	1	1	413	
	2	-	-	-	-	1	4	2	2	1	1	-	-	-	-	11	
	3	-	-	-	-	7	17	26	12	12	11	1	2	-	-	88	
	4	-	-	-	2	18	55	13	13	3	4	3	3	-	-	114	
	5	-	-	-	-	1	4	2	2	1	-	-	-	-	1	11	
	6	-	-	1	23	66	95	68	22	27	21	14	15	23	1	376	
	7/8/9	-	-	-	4	20	54	26	9	12	6	-	2	6	1	140	
	X	-	-	-	1	27	41	29	11	2	4	4	2	2	-	123	
	TOTAL	-	-	1	30	150	355	297	161	104	73	41	28	32	4	1276	

TABLEAU E-11 : POPULATION ACTIVE OCCUPEE SUIVANT LE SEXE, L'AGE, L'ACTIVITE PRINCIPALE ET LA DERNIERE CLASSE FREQUENTEE (REGIONS)

		AGES														
DERNIERE CLASSE. FREQ.		8 ans	08-09	10-14	15-19	20-24	25-29	30-34	35-39	40-44	45-49	50-54	55-59	60et+	ND	TOTAL
REGION DE SIKASSO																
PROF.	0/1	-	-	-	-	37	346	576	364	188	78	40	5	6	12	1652
	2	-	-	-	-	-	2	6	5	4	2	2	-	1	-	22
	3	-	-	-	-	6	28	41	41	16	10	8	2	-	1	153
	4	-	-	-	-	5	9	8	3	3	-	-	1	3	-	32
	5	-	-	-	-	-	1	6	-	1	-	-	-	-	-	8
	6	-	-	2	9	32	89	61	29	24	8	3	6	6	1	270
	7/8/9	-	-	1	2	31	68	44	42	22	8	5	-	2	3	228
	X	-	-	-	-	18	35	32	21	13	7	4	1	1	1	133
	TOTAL	-	-	3	11	129	578	774	505	271	113	62	15	19	18	2498
SI.	0/1	-	-	-	-	7	74	273	109	51	31	14	7	6	7	579
	2	-	-	-	-	-	2	9	5	2	5	2	1	1	-	27
	3	-	-	-	-	1	6	22	14	5	4	1	-	-	-	53
	4	-	-	-	-	1	1	5	4	1	-	-	-	-	-	12
	5	-	-	-	-	-	2	-	1	-	-	-	-	-	-	3
	6	-	-	-	-	1	10	18	7	4	-	-	1	-	1	42
	7/8/9	-	-	-	-	-	7	12	5	4	2	1	1	-	-	32
	X	-	-	-	-	1	10	11	10	5	4	2	1	1	-	45
	TOTAL	-	-	-	-	11	112	350	155	72	46	20	11	8	8	793
DIP/T.	0/1	-	-	-	-	1	4	10	11	6	10	2	1	-	-	45
	2	-	-	-	-	-	-	-	1	-	-	-	-	-	-	1
	3	-	-	-	-	-	-	1	-	2	1	-	-	-	-	4
	4	1	-	-	-	-	-	1	1	-	-	-	-	-	-	3
	5	-	-	-	-	-	-	-	-	-	-	-	-	-	-	-
	6	-	-	2	-	1	1	4	4	1	-	1	-	1	-	15
	7/8/9	-	-	-	-	1	1	1	1	2	-	1	-	1	-	8
	X	-	-	-	-	1	1	-	2	-	-	1	-	2	-	7
	TOTAL	1	-	2	-	4	7	17	20	11	11	5	1	4	-	83
1 CAM.	0/1	-	-	-	-	-	-	-	2	-	1	-	-	-	-	3
	2	-	-	-	-	-	-	-	-	-	-	-	-	-	-	-
	3	-	-	-	-	-	-	-	-	-	-	-	-	-	-	-
	4	-	-	-	-	1	2	-	-	1	-	-	-	-	-	4
	5	-	-	-	-	-	-	2	-	-	-	-	-	-	-	2
	6	1	6	80	118	140	160	105	50	33	16	7	6	4	-	726
	7/8/9	-	-	1	1	3	3	-	1	1	1	1	1	2	-	15
	X	-	-	-	1	-	-	-	1	-	-	-	-	-	-	2
	TOTAL	1	6	81	120	144	165	108	53	35	18	8	7	6	-	752

TABLEAU E-11 : POPULATION ACTIVE OCCUPEE SUIVANT LE SEXE, L'AGE, L'ACTIVITE PRINCIPALE ET LA DERNIERE CLASSE FREQUENTEE  
( REGIONS )

		AGES															
:DERNIERE :																	
:CLAS. FREQ:																	
:GR. ACT. :	< 8 ans :	08-09 :	10-14 :	15-19 :	20-24 :	25-29 :	30-34 :	35-39 :	40-44 :	45-49 :	50-54 :	55-59 :	60et+ :	NO :	TOTAL :		
REGION DE SIKASSO																	
>1 CAM.	0/1	-	-	-	-	-	-	1	2	1	-	-	-	-	4		
	2	-	-	-	-	-	-	-	-	-	-	-	-	-	-		
	3	-	-	-	-	1	-	-	-	-	-	-	-	-	1		
	4	-	-	-	-	3	5	5	3	-	2	-	-	-	18		
	5	-	-	-	-	-	-	-	2	-	-	1	-	-	3		
	6	-	-	74	309	569	654	393	235	111	54	27	16	26	9	2477	
	7/8/9	-	-	1	1	5	8	19	13	1	2	-	-	2	-	51	
	X	-	-	-	1	3	1	2	4	2	3	-	-	-	-	16	
	TOTAL	-	-	75	310	580	669	419	258	116	62	28	16	28	9	2570	
NO	0/1	-	-	1	-	16	49	70	54	69	28	18	10	8	11	334	
	2	-	-	-	-	-	-	-	1	1	2	1	2	-	-	7	
	3	-	-	-	-	2	9	19	22	16	19	7	7	2	3	106	
	4	-	-	6	23	55	93	77	91	53	49	25	20	48	12	552	
	5	-	-	-	7	7	11	6	15	11	10	14	3	7	2	93	
	6	458	567	1661	1412	1486	1572	1204	931	768	612	548	506	856	27	12608	
	7/8/9	4	2	19	64	87	127	138	134	97	65	39	31	39	33	879	
	X	11	5	14	31	35	56	70	56	50	40	24	9	16	13	430	
	TOTAL	473	574	1701	1537	1688	1917	1584	1304	1065	825	676	588	976	101	15009	
*** FEMMES ***																	
NEANT	0/1	-	-	1	2	2	6	5	2	-	7	6	12	27	2	72	
	2	-	-	-	-	-	-	-	-	-	-	-	-	-	-	-	
	3	-	-	-	-	1	-	-	-	-	-	-	1	-	-	2	
	4	380	557	1558	1996	1879	2061	1689	1503	1331	935	833	566	865	80	16233	
	5	23	44	401	509	119	88	50	40	29	18	13	4	10	11	1359	
	6	14015	15117	37044	34734	27722	26774	21962	18753	15831	13599	11204	7505	11338	589	256187	
	7/8/9	88	107	351	330	313	269	266	269	241	225	201	132	294	7	3093	
	X	134	122	341	316	252	297	172	143	135	91	100	56	98	7	2264	
	TOTAL	14640	15947	39696	37887	30288	29495	24144	0710	17567	14875	12357	8276	12632	696	279210	
F1	0/1	-	-	2	1	13	36	57	18	18	11	10	-	2	3	171	
	2	-	-	-	-	-	-	2	-	-	-	-	-	-	-	2	
	3	-	-	-	2	1	10	9	5	3	1	-	1	-	-	32	
	4	3	6	81	189	189	197	178	75	39	36	13	2	6	5	1019	
	5	-	1	16	29	4	13	5	2	-	1	1	-	-	1	73	
	6	61	143	867	1368	1128	800	586	163	78	53	23	16	10	7	5303	
	7/8/9	-	1	10	38	35	28	41	13	5	-	1	-	1	-	173	
	X	2	4	8	24	16	16	10	9	-	2	2	-	-	-	93	
	TOTAL	66	155	984	1651	1386	1100	888	285	143	104	50	19	19	16	6866	

TABLE J E-11 : POPULATION ACTIVE OCCUPEE SUIVANT LE SEXE, L'AGE, L'ACTIVITE PRINCIPALE ET LA DERNIERE CLASSE FREQUENTEE  
( REGIONS )

D	N	I	E	AGES												ND	TOTAL
				< 8 ans	08-09	10-14	15-19	20-24	25-29	30-34	35-39	40-44	45-49	50-54	55-59		
REGION DE SIKASSO																	
F.	0/1	-	-	-	3	55	53	59	32	10	5	3	1	1	1	223	
	2	-	-	-	-	1	-	-	-	-	-	-	-	-	-	1	
	3	-	-	-	-	16	40	50	25	4	-	2	-	-	1	138	
	4	-	-	4	35	159	109	65	23	3	2	4	-	-	-	404	
	5	-	-	-	6	6	1	6	3	1	-	-	-	-	-	23	
	6	-	-	14	107	240	102	63	27	6	1	1	1	3	1	566	
	7/8/	-	-	-	12	41	33	18	8	1	-	-	-	1	-	114	
	X	-	-	3	3	22	29	16	9	1	2	-	-	-	-	85	
	TOTA	-	-	21	166	540	367	277	127	26	10	10	2	5	3	1554	
S'	0/1	-	-	-	-	4	27	14	9	10	2	1	1	-	-	68	
	2	-	-	-	-	-	-	-	-	-	-	-	-	-	-	-	
	3	-	-	-	-	3	9	5	3	2	-	-	-	-	-	22	
	4	-	-	-	-	6	12	2	2	-	-	-	-	1	1	24	
	5	-	-	-	-	1	-	-	-	-	-	-	-	-	-	1	
	6	-	-	-	1	5	5	1	2	-	-	-	-	-	-	14	
	7/8/	-	-	-	-	3	5	-	1	-	-	-	-	1	-	10	
	X	-	-	-	-	1	1	-	1	2	-	-	-	-	-	5	
	TOTA	-	-	-	1	23	59	22	18	14	2	1	1	2	1	144	
P	0/1	-	-	-	1	34	133	106	47	27	8	2	1	-	1	360	
	2	-	-	-	-	1	1	2	1	-	-	-	-	-	-	5	
	3	-	-	-	-	5	18	37	11	5	1	-	-	-	-	77	
	4	-	-	-	-	1	8	2	-	-	-	-	-	-	-	11	
	5	-	-	-	-	-	1	1	1	-	-	-	-	-	-	3	
	6	-	-	-	2	7	3	1	2	-	-	-	-	-	-	15	
	7/8/	-	-	-	-	1	-	4	-	1	-	-	-	-	-	6	
	X	-	-	-	2	3	8	9	1	-	-	-	-	-	2	25	
	TOTA	-	-	-	5	52	172	162	63	33	9	2	1	-	3	502	
S	0/1	-	-	-	-	3	14	21	7	3	9	3	-	3	1	64	
	2	-	-	-	-	-	-	1	-	-	-	-	-	-	-	1	
	3	-	-	-	-	-	3	3	1	1	-	1	-	-	-	9	
	4	-	-	-	-	-	1	-	-	-	1	-	-	1	-	3	
	5	-	-	-	-	-	-	-	-	-	-	-	-	-	-	-	
	6	-	-	-	-	-	-	1	-	-	-	-	-	-	-	1	
	7/8/	-	-	-	-	-	-	-	-	-	1	-	-	-	-	1	
	X	-	-	-	-	1	3	2	1	1	3	1	1	-	-	13	
	TOTA	-	-	-	-	4	21	28	9	5	14	5	1	4	1	92	

TABLEAU E-11 : POPULATION ACTIVE OCCUPEE SUIVANT LE SEXE, L'AGE, L'ACTIVITE PRINCIPALE ET LA DERNIERE CLASSE FREQUENTEE  
( REGIONS )

		AGES														
:DERNIERE :																
:CLAS. FREQ.:																
:GR. ACT. :		< 8 ans :	08-09 :	10-14 :	15-19 :	20-24 :	25-29 :	30-34 :	35-39 :	40-44 :	45-49 :	50-54 :	55-59 :	60et+ :	ND :	TOTAL :
		REGION DE SIKASSO														
DIP/T.	0/1	-	-	-	-	1	-	2	-	-	-	-	-	-	-	3
	2	-	-	-	-	-	-	-	-	-	-	-	-	-	-	-
	3	-	-	-	-	-	1	1	1	-	-	-	-	-	-	3
	4	-	-	-	-	-	-	-	-	-	-	-	-	-	-	-
	5	-	-	-	-	-	-	-	-	-	-	-	-	-	-	-
	6	-	-	-	1	-	-	1	-	-	-	-	-	-	-	2
	7/8/9	-	-	-	-	-	-	-	-	-	-	-	-	-	-	-
	X	-	-	-	-	-	-	-	-	-	-	-	-	-	-	-
	TOTAL	-	-	-	1	1	1	4	1	-	-	-	-	-	-	8
1 CAM.	0/1	-	-	-	-	-	-	-	-	-	-	-	-	-	-	-
	2	-	-	-	-	-	-	-	-	-	-	-	-	-	-	-
	3	-	-	-	-	-	-	-	-	-	-	-	-	-	-	-
	4	-	-	-	-	1	1	1	-	-	-	-	-	-	-	3
	5	-	-	-	-	-	-	-	-	-	-	-	-	-	-	-
	6	-	1	3	6	3	2	2	2	-	-	-	-	-	-	19
	7/8/9	-	-	-	-	-	-	-	-	-	-	-	-	-	-	-
	X	-	-	-	-	-	-	-	-	-	-	-	-	-	-	-
	TOTAL	-	1	3	6	4	3	3	2	-	-	-	-	-	-	22
>1 CAM.	0/1	-	-	-	-	-	-	-	-	1	-	1	-	-	-	2
	2	-	-	-	-	-	-	-	-	-	-	-	-	-	-	-
	3	-	-	-	-	-	-	-	-	-	-	-	-	-	-	-
	4	-	-	-	-	-	-	1	-	-	-	-	-	-	-	1
	5	-	-	-	1	-	-	-	-	-	-	-	-	-	-	1
	6	-	-	6	13	18	8	6	4	2	-	2	2	2	1	64
	7/8/9	-	-	-	1	-	-	-	-	-	-	-	-	-	-	1
	X	-	-	-	-	-	1	1	-	-	-	-	-	-	-	2
	TOTAL	-	-	6	15	18	9	8	4	3	-	3	2	2	1	71
ND	0/1	-	-	-	1	8	18	24	13	6	6	3	1	-	-	80
	2	-	-	-	-	-	1	1	-	-	-	-	-	-	-	2
	3	-	-	-	-	4	9	11	5	1	-	-	-	-	-	30
	4	6	7	54	46	43	49	54	32	35	30	25	18	33	2	434
	5	-	2	25	30	9	4	2	5	2	5	2	1	-	1	88
	6	290	366	963	786	692	624	478	409	377	276	238	165	182	16	5862
	7/8/9	1	1	4	16	10	11	11	10	4	1	1	1	1	2	74
	X	6	10	12	6	15	21	10	6	3	3	4	1	2	1	100
	TOTAL	303	386	1058	885	781	737	591	480	428	321	273	187	218	22	6670

U E-11 : POPULATION ACTIVE OCCUPEE SUIVANT LE SEXE, L'AGE, L'ACTIVITE PRINCIPALE ET LA DERNIERE CLASSE FREQUENTEE  
( REGIONS )

		AGES														
		< 8 ans:	08-09 :	10-14 :	15-19 :	20-24 :	25-29 :	30-34 :	35-39 :	40-44 :	45-49 :	50-54 :	55-59 :	60et+ :	ND :	TOTAL :
		REGION DE SIKASSO														
		***														
N		1	-	4	5	9	24	38	37	36	49	31	27	73	3	337
		-	-	-	-	-	-	1	-	-	1	-	1	-	-	3
		-	-	-	1	2	3	3	8	6	7	14	5	8	-	57
		407	590	1643	2224	2310	2758	2387	2230	1932	1462	1197	835	1256	135	21366
		24	47	417	582	188	204	151	162	132	124	103	66	51	17	2268
		33981	36200	88216	71224	53130	50159	41289	37341	32732	28935	25362	19821	36517	914	555821
		230	286	1081	1416	1642	1775	1569	1522	1302	1113	863	610	1127	82	14618
		237	196	554	557	612	740	632	609	508	410	355	202	299	31	5942
		34880	37319	91915	76009	57893	55663	46070	41909	36648	32101	27925	21567	39331	1182	600412
F		-	-	3	6	27	76	137	73	84	57	45	7	6	4	525
		-	-	-	-	1	1	4	1	3	6	2	2	1	-	21
		-	-	-	2	4	21	27	20	34	42	26	9	4	-	189
		3	6	105	321	358	337	330	153	93	73	44	10	29	7	1869
		-	1	19	57	40	45	51	18	26	22	19	3	3	1	305
		238	712	3941	6084	4508	2941	2460	945	543	445	360	272	414	17	23880
		4	14	199	645	558	406	379	202	142	95	63	40	41	4	2792
		6	7	46	190	201	185	150	108	64	68	40	24	22	4	1115
		251	740	4313	7305	5697	4012	3538	1520	989	808	599	367	520	37	30696
F		-	-	-	6	90	110	127	95	84	45	21	6	5	3	592
		-	-	-	-	1	-	1	2	2	2	2	-	-	-	10
		-	-	-	1	41	90	103	80	41	16	10	4	1	2	389
		-	-	7	85	382	262	171	82	25	10	8	4	6	4	1046
		-	-	-	14	33	23	36	12	11	4	2	-	-	-	135
		-	-	80	694	1678	845	555	308	109	72	60	66	97	8	4572
		-	-	11	140	456	354	193	89	38	15	16	9	12	6	1339
		-	-	6	56	232	210	117	82	21	15	13	5	11	2	770
		-	-	104	996	2913	1894	1303	750	331	179	132	94	132	25	8853
S		-	-	-	14	112	145	99	56	28	20	5	1	1	1	481
		-	-	-	1	4	2	2	1	1	-	-	-	-	-	11
		-	-	-	10	26	31	15	14	11	1	2	-	-	-	110
		-	-	2	24	67	15	15	3	4	3	3	1	1	1	138
		-	-	-	2	4	2	2	1	-	-	-	-	-	1	12
		-	-	1	24	71	100	69	24	27	21	14	15	23	1	390
		-	-	4	23	59	26	10	12	6	-	2	7	1	150	
		-	-	1	28	42	29	12	4	4	4	2	2	-	128	
		-	-	1	31	173	414	319	179	118	75	42	29	34	5	1420

TABLEAU E-11 : POPULATION ACTIVE OCCUPEE SUIVANT LE SEXE, L'AGE, L'ACTIVITE PRINCIPALE ET LA DERNIERE CLASSE FREQUENTEE  
( REGIONS )

		AGES														
:DERNIERE :																
:CLAS. FREQ:																
:GR. ACT. :		< 8 ans	08-09	10-14	15-19	20-24	25-29	30-34	35-39	40-44	45-49	50-54	55-59	60et+	ND	TOTAL
REGION DE SIKASSO																
PROF	0/1	-	-	-	1	71	479	682	411	215	86	42	6	6	13	2012
	2	-	-	-	-	1	3	8	6	4	2	-	-	1	-	27
	3	-	-	-	-	11	46	78	52	21	11	8	2	-	1	230
	4	-	-	-	-	6	17	10	3	3	-	-	1	3	-	43
	5	-	-	-	-	-	2	7	1	1	-	-	-	-	-	11
	6	-	-	2	11	39	92	62	31	24	8	3	6	6	1	285
	7/8/9	-	-	1	2	32	68	48	42	23	8	5	-	2	3	234
	X	-	-	-	2	21	43	41	22	13	7	4	1	1	3	158
	TOTAL	-	-	3	16	181	750	936	568	304	122	64	16	19	21	3000
SUP	0/1	-	-	-	-	10	88	294	116	54	40	17	7	9	8	643
	2	-	-	-	-	-	2	10	5	2	5	2	1	1	-	28
	3	-	-	-	-	1	9	25	15	6	4	2	-	-	-	62
	4	-	-	-	-	1	2	5	4	1	1	-	-	1	-	15
	5	-	-	-	-	-	2	-	1	-	-	-	-	-	-	3
	6	-	-	-	-	1	10	19	7	4	-	-	1	-	1	43
	7/8/9	-	-	-	-	-	7	12	5	4	3	1	1	-	-	33
	X	-	-	-	-	2	13	13	11	6	7	3	2	1	-	58
	TOTAL	-	-	-	-	15	133	378	164	77	60	25	12	12	9	885
DIP/T.	0/1	-	-	-	-	2	4	12	11	6	10	2	1	-	-	48
	2	-	-	-	-	-	-	-	1	-	-	-	-	-	-	1
	3	-	-	-	-	-	1	2	1	2	1	-	-	-	-	7
	4	1	-	-	-	-	-	1	1	-	-	-	-	-	-	3
	5	-	-	-	-	-	-	-	-	-	-	-	-	-	-	-
	6	-	-	2	1	1	1	5	4	1	-	1	-	1	-	17
	7/8/9	-	-	-	-	1	1	1	1	2	-	1	-	1	-	8
	X	-	-	-	-	1	1	-	2	-	-	1	-	2	-	7
	TOTAL	1	-	2	1	5	8	21	21	11	11	5	1	4	-	91
1 CAM.	0/1	-	-	-	-	-	-	-	2	-	1	-	-	-	-	3
	2	-	-	-	-	-	-	-	-	-	-	-	-	-	-	-
	3	-	-	-	-	-	-	-	-	-	-	-	-	-	-	-
	4	-	-	-	-	2	3	1	-	1	-	-	-	-	-	7
	5	-	-	-	-	-	-	2	-	-	-	-	-	-	-	2
	6	1	7	83	124	143	162	107	52	33	16	7	6	4	-	745
	7/8/9	-	-	1	1	3	3	-	1	1	1	1	1	2	-	15
	X	-	-	-	1	-	-	1	-	-	-	-	-	-	-	2
	TOTAL	1	7	84	126	148	168	111	55	35	18	8	7	6	-	774



TABLEAU E-11 : POPULATION ACTIVE OCCUPEE SUIVANT LE SEXE, L'AGE, L'ACTIVITE PRINCIPALE ET LA DERNIERE CLASSE FREQUENTEE  
( REGIONS )

		AGES														
		< 8 ans	08-09	10-14	15-19	20-24	25-29	30-34	35-39	40-44	45-49	50-54	55-59	60et+	ND	TOTAL
		REGION DE SIKASSO														
>	AM. 0/1	-	-	-	-	-	-	1	3	1	1	-	-	-	-	6
	2	-	-	-	-	-	-	-	-	-	-	-	-	-	-	-
	3	-	-	-	-	1	-	-	-	-	-	-	-	-	-	1
	4	-	-	-	3	5	6	3	-	2	-	-	-	-	-	19
	5	-	-	-	1	-	-	2	-	-	1	-	-	-	-	4
	6	-	-	80	322	587	662	399	239	113	54	29	18	28	10	2541
	7/8	-	-	1	1	5	8	19	13	1	2	-	-	2	-	52
	X	-	-	-	1	3	2	3	4	2	3	-	-	-	-	18
	TOT	-	-	81	325	598	678	427	262	119	62	31	18	30	10	2641
NI	0/1	-	-	1	1	24	67	94	67	75	34	21	11	8	11	414
	2	-	-	-	-	-	1	1	1	1	2	1	2	-	-	9
	3	-	-	-	-	6	18	30	27	17	19	7	7	2	3	136
	4	6	7	60	69	98	142	131	123	88	79	50	38	81	14	986
	5	-	2	25	37	16	15	8	20	13	15	16	4	7	3	181
	6	748	933	2624	2198	2178	2196	1682	1340	1145	888	786	671	1038	43	18470
	7/8	5	3	23	80	97	138	149	144	101	66	40	32	40	35	953
	X	17	15	26	37	50	77	80	62	53	43	28	10	18	14	530
	TOT	776	960	2759	2422	2469	2654	2175	1784	1493	1146	949	775	1194	123	21679

TABLEAU E-12: POPULATION ACTIVE OCCUPEE SUIVANT LE SEXE, L'ACTIVITE PRINCIPALE ET LA BRANCHE DANS L'ACTIVITE PRINCIPALE  
( REGIONS )

:S. GROUPE :		BRANCHE DE L'ACTIVITE PRINCIPALE														
: ACTIVITE :																
:PRINCIPALE:	AEFP :	ART :	IEX :	IMA :	COM :	BAS :	CON :	EGE :	TCO :	ADG :	ADP :	A I :	ASE :	ND :	TOTAL :	
REGION DE SIKASSO																
*** HOMMES ***																
01	1	-	6	-	-	-	1	3	-	27	5	6	-	-	49	
02/03	17	-	47	18	4	1	3	8	1	225	11	3	17	1	356	
04	-	-	-	-	-	-	-	-	-	-	-	-	-	-	-	
05	3	-	-	-	-	-	-	-	-	103	6	1	-	-	113	
06/07	13	-	-	-	-	-	-	-	-	545	24	5	89	1	677	
08	-	-	-	1	-	-	-	-	-	21	1	-	-	-	23	
09	-	-	-	1	-	-	-	-	-	26	2	-	2	-	31	
11	3	-	5	7	4	2	-	-	-	146	31	1	3	1	203	
12	-	-	-	-	-	-	-	-	-	27	-	-	-	-	27	
13	-	-	-	-	-	-	-	-	-	2177	121	3	-	1	2302	
14	-	-	-	-	-	-	-	-	-	-	-	11	109	3	123	
15	-	-	-	-	-	-	-	-	-	7	-	-	1	-	8	
16	-	-	-	-	1	-	-	-	-	13	-	-	24	-	38	
17	-	-	-	-	-	-	-	-	-	10	-	-	3	1	14	
18	-	-	-	-	-	-	-	-	-	-	-	-	-	-	-	
19	-	-	4	-	1	1	-	1	-	35	4	4	3	-	53	
20	-	-	-	-	-	-	-	-	-	17	-	-	-	-	17	
21	1	-	-	-	3	-	-	-	-	64	7	-	7	-	82	
30	-	-	-	-	-	-	-	-	-	18	-	-	-	-	18	
31	-	-	-	-	-	-	-	-	-	336	-	1	-	-	337	
32	-	-	-	-	-	-	-	-	-	116	-	-	-	-	116	
33	-	-	-	-	-	-	-	-	-	125	-	-	-	-	125	
34	-	-	-	-	-	1	-	-	-	-	-	-	-	-	1	
35	-	-	-	-	-	-	-	-	5	20	-	-	-	-	25	
36	-	-	-	-	-	-	-	-	-	3	-	-	-	-	3	
37	-	-	-	-	-	-	-	-	10	8	-	-	-	-	18	
38	-	-	-	-	-	-	-	-	-	19	-	-	-	-	19	
39	-	-	-	-	-	-	-	-	-	204	-	1	-	1	206	
40	-	-	-	-	2	-	-	-	-	-	-	-	-	-	2	
41	-	-	-	-	112	-	-	-	-	-	-	-	-	-	112	
42	-	-	-	-	127	-	-	-	-	-	-	-	-	-	127	
43	-	-	-	-	4	-	-	-	-	-	-	-	-	-	4	
44	-	-	-	-	2	2	-	-	-	5	-	-	-	-	9	
45	-	-	-	-	1286	-	-	-	-	-	-	-	-	-	1286	
49	-	-	-	-	5820	-	-	-	-	-	-	-	-	-	5820	
50	-	-	-	-	-	-	-	-	-	-	-	-	-	-	-	
51	-	-	-	-	2	-	-	-	-	-	2	-	51	-	55	
52	-	-	-	-	-	-	-	-	-	2	-	-	-	-	2	
53	-	-	2	1	3	-	-	-	-	31	-	3	71	-	111	
54	59	25	-	34	39	-	10	-	-	236	49	1	353	8	814	
55	-	-	-	-	-	-	-	-	-	-	-	-	117	-	117	
56	-	-	-	-	-	-	-	-	-	-	-	-	120	-	120	
57	-	-	-	-	-	-	-	-	-	-	-	-	10	-	10	
58	-	-	-	-	-	-	-	-	-	47	-	-	-	-	47	
59	-	-	-	-	-	-	-	-	-	82	-	-	15	-	97	

TABLEAU E-12: POPULATION ACTIVE OCCUPEE SUIVANT LE SEXE, L'ACTIVITE PRINCIPALE ET LA BRANCHE DANS L'ACTIVITE PRINCIPALE  
( REGIONS )

S. GROUPE :	BRANCHE DE L'ACTIVITE PRINCIPALE															TOTAL :
	ACTIVITE :	AEPF :	ART :	LEX :	IMA :	COM :	BAS :	CON :	EGE :	TCO :	ADG :	ADP :	AEI :	ASE :	ND :	
	REGION DE SIKASSO															
60	1	-	-	-	-	-	-	-	-	-	3	-	-	-	-	4
61	333956	-	-	-	-	-	-	-	-	-	215	-	1	-	43	334215
62	1600	-	-	-	-	-	-	-	-	-	16	-	-	-	1	1617
63	98	-	-	-	-	-	-	-	-	-	45	-	1	-	-	144
64	2259	-	-	-	-	-	-	-	-	-	77	-	-	-	2	2338
65	32	-	-	-	-	-	-	-	-	-	381	-	-	-	-	413
70	-	-	-	-	-	-	-	-	-	-	-	-	-	-	-	-
71	-	4	62	-	-	-	1	43	-	-	58	-	4	-	-	172
72	-	-	-	-	-	-	-	-	-	-	3	-	-	-	-	3
73	-	3	-	-	-	-	-	-	-	-	2	-	-	-	-	5
74	-	-	1	2	-	-	-	-	-	-	6	-	-	-	-	9
75	-	660	-	7	-	-	-	-	-	-	27	6	-	21	1	722
76	-	4	-	-	-	-	-	-	-	-	-	-	-	-	-	4
77	20	-	-	145	33	-	-	-	-	-	88	9	1	607	2	905
78	-	-	-	-	-	-	-	-	-	-	-	-	-	-	-	-
79	-	1582	-	-	13	-	-	-	-	-	4	3	-	31	-	1633
80	-	437	-	1	-	-	-	-	-	-	1	-	-	19	-	458
81	-	443	-	7	7	-	-	-	-	-	30	-	-	43	-	530
82	-	-	-	-	-	-	-	-	-	-	-	-	-	-	-	-
83	-	3766	7	5	-	5	-	-	1	35	8	-	-	41	4	3872
84	34	-	35	20	10	4	2	6	22	249	30	-	-	2203	3	2618
85	13	-	22	8	6	1	1	118	2	94	5	-	-	148	-	418
86	-	-	1	-	-	-	-	-	-	9	-	-	-	6	-	16
87	-	-	8	4	-	1	1	15	1	72	12	-	-	383	-	497
88	-	176	-	-	-	-	-	-	-	-	-	-	-	6	-	182
89	-	41	-	-	-	-	-	-	-	3	-	-	-	2	-	46
90	-	-	-	1	-	-	-	-	-	-	-	-	-	-	-	1
91	-	-	-	-	-	-	-	-	-	-	-	-	-	3	-	3
92	-	-	-	-	-	-	-	-	-	6	-	-	-	-	-	6
93	-	-	-	-	-	-	9	-	-	2	2	-	-	19	1	33
94	-	23	-	15	-	-	-	-	-	60	-	-	-	31	-	129
95	-	341	-	-	-	-	954	-	-	74	14	-	-	60	1	1444
96	-	-	-	-	-	-	-	-	-	1	-	-	-	-	-	1
97	6	-	-	-	-	-	3	-	318	19	2	1	-	29	-	378
98	-	-	-	-	-	-	-	-	341	-	-	-	-	146	-	487
99	42	5	6	42	11	-	15	2	8	477	105	-	-	1412	25	2150
X2	-	-	-	-	-	-	-	-	-	-	-	4	-	-	-	4
X3	-	-	-	-	-	-	-	-	-	6	-	-	-	4	6128	6138
X9	-	-	-	-	-	-	-	-	-	-	-	-	-	-	-	-
TOTAL	338158	7510	206	319	7490	18	1000	196	709	6758	459	52	6209	6228	375312	

TABLEAU E-12: POPULATION ACTIVE OCCUPEE SUIVANT LE SEXE, L'ACTIVITE PRINCIPALE ET LA BRANCHE DANS L'ACTIVITE PRINCIPALE  
( REGIONS )

:S. GROUPE :	BRANCHE DE L'ACTIVITE PRINCIPALE															: TOTAL :	
	: ACTIVITE :	: PRINCIPALE:	AEPF :	ART :	LEX :	IMA :	COM :	BAS :	CON :	E-E :	TCO :	ADG :	ADP :	AEI :	ASE :		NO :
REGION DE SITASSO																	
*** FEMMES ***																	
01	1	-	-	-	-	-	-	-	-	-	2	-	-	-	-	-	3
02/03	2	-	4	2	-	-	-	-	-	1	14	-	-	-	-	-	23
04	-	-	-	-	-	-	-	-	-	-	-	-	-	-	-	-	-
05	-	-	-	-	-	-	-	-	-	-	13	1	-	-	-	-	14
06/07	4	-	-	-	-	-	-	-	-	-	362	52	4	30	1	-	453
08	-	-	-	-	-	-	-	-	-	-	-	-	-	-	-	-	-
09	-	-	-	-	-	-	-	-	-	-	2	-	-	-	-	-	2
11	-	-	1	-	1	-	-	-	-	-	30	19	-	-	-	-	51
12	-	-	-	-	-	-	-	-	-	-	3	-	-	-	-	-	3
13	-	-	-	-	-	-	-	-	-	-	418	24	6	-	-	-	448
14	-	-	-	-	-	-	-	-	-	-	-	-	2	1	-	-	3
15	-	-	-	-	-	-	-	-	-	-	1	-	-	-	-	-	1
16	-	-	-	-	-	-	-	-	-	-	8	-	-	-	-	-	8
17	-	-	-	-	-	-	-	-	-	-	2	-	1	1	-	-	4
18	-	-	-	-	-	-	-	-	-	-	-	-	-	-	-	-	-
19	-	-	1	-	-	-	-	-	-	-	20	4	3	1	-	-	29
20	-	-	-	-	-	-	-	-	-	-	1	-	-	-	-	-	1
21	-	-	-	-	-	-	-	-	-	-	9	-	-	1	-	-	10
30	-	-	-	-	-	-	-	-	-	-	-	-	-	-	-	-	-
31	-	-	-	-	-	-	-	-	-	-	44	-	-	-	-	-	44
32	-	-	-	-	-	-	-	-	-	-	196	-	1	-	2	-	199
33	-	-	-	-	-	-	-	-	-	-	38	-	-	-	-	-	38
34	-	-	-	-	-	-	-	-	-	-	-	-	-	-	-	-	-
35	-	-	-	-	-	-	-	-	-	-	4	-	-	-	-	-	4
36	-	-	-	-	-	-	-	-	-	-	1	-	-	-	-	-	1
37	-	-	-	-	-	-	-	-	-	1	5	-	-	-	-	-	6
38	-	-	-	-	-	-	-	-	-	1	7	-	-	-	-	-	8
39	-	-	-	-	-	-	-	-	-	-	13	-	-	-	-	-	13
40	-	-	-	-	-	-	-	-	-	-	-	-	-	-	-	-	-
41	-	-	-	-	24	-	-	-	-	-	-	-	-	-	-	-	24
42	-	-	-	-	3	-	-	-	-	-	-	-	-	-	-	-	3
43	-	-	-	-	2	-	-	-	-	-	-	-	-	-	-	-	2
44	-	-	-	-	1	-	-	-	-	-	-	-	-	-	-	-	1
45	-	-	-	-	7593	-	-	-	-	-	-	-	-	-	2	-	7595
49	-	-	-	-	10507	-	-	-	-	-	-	-	-	-	-	-	10507
50	-	-	-	-	-	-	-	-	-	-	-	-	-	-	-	-	-
51	-	-	-	-	28	-	-	-	-	-	-	1	-	108	-	-	137
52	-	-	-	-	-	-	-	-	-	-	3	-	-	-	-	-	3
53	-	-	-	-	-	-	-	-	-	-	1	-	-	19	-	-	20
54	5	11	-	-	10	-	-	-	-	-	5	6	-	1296	-	-	1333
55	-	-	-	-	-	-	-	-	-	-	-	-	-	10	-	-	10
56	-	-	-	-	-	-	-	-	-	-	-	-	-	5	-	-	5
57	-	-	-	-	-	-	-	-	-	-	-	-	-	35	-	-	35
58	-	-	-	-	-	-	-	-	-	-	1	-	-	-	-	-	1
59	-	-	-	-	-	-	-	-	-	-	2	-	-	2	-	-	4

TABLEAU E-12: POPULATION ACTIVE OCCUPEE SUIVANT LE SEXE, L'ACTIVITE PRINCIPALE ET LA BRANCHE DANS L'ACTIVITE PRINCIPALE  
( REGIONS )

S. GROUPE : ACTIVITE : PRINCIPALE :	BRANCHE DE L'ACTIVITE PRINCIPALE														TOTAL :	
	AEPF :	ART :	IEX :	IMA :	COM :	BAS :	CON :	EGE :	YCO :	ADG :	ADP :	AEI :	ASE :	ND :		
	REGION DE SIKASSO															
60	-	-	-	-	-	-	-	-	-	-	-	-	-	-	-	
61	267468	-	-	-	-	-	-	-	17	-	-	-	-	24	267509	
62	207	-	-	-	-	-	-	-	-	-	-	-	-	-	207	
63	3	-	-	-	-	-	-	-	-	-	-	-	-	-	3	
64	23	-	-	-	-	-	-	-	276	-	-	-	-	-	299	
65	1	-	-	-	-	-	-	-	14	-	-	-	-	-	15	
70	-	-	-	-	-	-	-	-	-	-	-	-	-	-	-	
71	-	-	9	-	-	-	-	-	-	-	-	-	-	-	9	
72	-	-	-	-	-	-	-	-	-	-	-	-	-	-	-	
73	-	1	-	-	-	-	-	-	-	-	-	-	-	-	1	
74	-	-	-	-	-	-	-	-	-	-	-	-	-	-	-	
75	-	309	-	-	-	-	-	-	2	-	-	13	-	-	324	
76	-	-	-	-	-	-	-	-	-	-	-	-	-	-	-	
77	3	-	-	55	5	-	-	-	45	-	-	13	-	-	121	
78	-	-	-	-	-	-	-	-	-	-	-	-	-	-	-	
79	-	331	-	-	3	-	-	-	5	3	-	21	-	-	363	
80	-	19	-	-	-	-	-	-	-	-	-	-	-	-	19	
81	-	3	-	-	-	-	-	-	-	-	-	-	-	-	3	
82	-	2	-	-	-	-	-	-	-	-	-	-	-	-	2	
83	-	468	-	-	-	-	-	-	-	-	-	-	-	1	469	
84	-	-	-	-	1	-	-	-	1	-	-	15	-	-	17	
85	-	-	-	-	1	-	-	-	-	-	-	1	-	-	2	
86	-	-	-	-	-	-	-	-	1	-	-	-	-	-	1	
87	-	-	-	-	-	-	-	-	-	-	-	4	-	-	4	
88	-	-	-	-	-	-	-	-	-	-	-	-	-	-	-	
89	-	1790	-	-	-	-	-	-	-	-	-	-	1	-	1791	
90	-	-	-	-	-	-	-	-	-	-	-	-	-	-	-	
91	-	-	-	-	-	-	-	-	-	-	-	-	-	-	-	
92	-	-	-	-	-	-	-	-	-	-	-	-	-	-	-	
93	-	-	-	-	-	-	-	-	-	-	-	-	-	-	-	
94	-	317	-	-	-	-	-	-	-	-	-	16	-	-	333	
95	-	3	-	-	-	-	-	2	-	-	-	-	-	-	5	
96	-	-	-	-	-	-	-	-	-	-	-	-	-	-	-	
97	-	-	-	-	-	-	-	-	2	2	-	-	-	-	4	
98	-	-	-	-	-	-	-	-	2	-	-	1	-	-	3	
99	-	-	-	-	-	-	-	-	-	-	-	1	-	-	1	
100	-	-	-	-	-	-	-	-	-	-	-	-	-	-	-	
101	-	-	-	-	-	-	-	-	-	-	-	-	-	-	-	
102	-	-	-	-	-	-	-	-	-	-	-	-	-	-	-	
103	408	2	21	1	1	-	-	-	4	1	-	51	2099	2588		
104	-	-	-	-	-	-	-	-	-	-	-	-	-	-	-	
105	-	-	-	-	-	-	-	-	-	-	-	-	-	-	-	
TOTAL	268125	3256	36	58	18180	-	-	2	-	7	1572	111	17	1646	2129	295139

TABLEAU E-12: POPULATION ACTIVE OCCUPEE SUIVANT LE SEXE, L'ACTIVITE PRINCIPALE ET LA BRANCHE DANS L'ACTIVITE PRINCIPALE  
( REGIONS )

:S. GROUPE :		BRANCHE DE L'ACTIVITE PRINCIPALE														:
: ACTIVITE :																:
:PRINCIPALE:		AEPF	ART	IEX	IMA	COM	BAS	CON	LSE	TCO	ADG	ADP	AEI	ASE	ND	TOTAL
REGION DE SIXASSO																
*** ENSEMBLE ***																
01	2	-	6	-	-	-	1	3	-	29	5	6	-	-	-	52
02/03	19	-	51	20	4	1	3	8	2	239	11	3	17	1	379	
04	-	-	-	-	-	-	-	-	-	-	-	-	-	-	-	
05	3	-	-	-	-	-	-	-	-	116	7	1	-	-	127	
06/07	17	-	-	-	-	-	-	-	-	907	76	9	119	2	1130	
08	-	-	-	1	-	-	-	-	-	21	1	-	-	-	23	
09	-	-	-	1	-	-	-	-	-	28	2	-	2	-	33	
11	3	-	6	7	5	2	-	-	-	176	50	1	3	1	254	
12	-	-	-	-	-	-	-	-	-	30	-	-	-	-	30	
13	-	-	-	-	-	-	-	-	-	2595	145	9	-	1	2750	
14	-	-	-	-	-	-	-	-	-	-	-	13	110	3	126	
15	-	-	-	-	-	-	-	-	-	8	-	-	1	-	9	
16	-	-	-	-	1	-	-	-	-	21	-	-	24	-	46	
17	-	-	-	-	-	-	-	-	-	12	-	1	4	1	18	
18	-	-	-	-	-	-	-	-	-	-	-	-	-	-	-	
19	-	-	5	-	1	1	-	1	-	55	8	7	4	-	82	
20	-	-	-	-	-	-	-	-	-	18	-	-	-	-	18	
21	1	-	-	-	3	-	-	-	-	73	7	-	8	-	92	
30	-	-	-	-	-	-	-	-	-	18	-	-	-	-	18	
31	-	-	-	-	-	-	-	-	-	380	-	1	-	-	381	
32	-	-	-	-	-	-	-	-	-	312	-	1	-	2	315	
33	-	-	-	-	-	-	-	-	-	163	-	-	-	-	163	
34	-	-	-	-	-	1	-	-	-	-	-	-	-	-	1	
35	-	-	-	-	-	-	-	-	5	24	-	-	-	-	29	
36	-	-	-	-	-	-	-	-	-	4	-	-	-	-	4	
37	-	-	-	-	-	-	-	-	11	13	-	-	-	-	24	
38	-	-	-	-	-	-	-	-	1	26	-	-	-	-	27	
39	-	-	-	-	-	-	-	-	-	217	-	1	-	1	219	
40	-	-	-	-	2	-	-	-	-	-	-	-	-	-	2	
41	-	-	-	-	136	-	-	-	-	-	-	-	-	-	136	
42	-	-	-	-	130	-	-	-	-	-	-	-	-	-	130	
43	-	-	-	-	6	-	-	-	-	-	-	-	-	-	6	
44	-	-	-	-	3	2	-	-	-	5	-	-	-	-	10	
45	-	-	-	-	8879	-	-	-	-	-	-	-	-	2	8881	
49	-	-	-	-	16327	-	-	-	-	-	-	-	-	-	16327	
50	-	-	-	-	-	-	-	-	-	-	-	-	-	-	-	
51	-	-	-	-	30	-	-	-	-	-	3	-	159	-	192	
52	-	-	-	-	-	-	-	-	-	5	-	-	-	-	5	
53	-	-	2	-	3	-	-	-	-	32	-	3	90	-	131	
54	64	36	-	3	49	-	10	-	-	241	55	1	1649	8	2147	
55	-	-	-	-	-	-	-	-	-	-	-	-	127	-	127	
56	-	-	-	-	-	-	-	-	-	-	-	-	125	-	125	
57	-	-	-	-	-	-	-	-	-	-	-	-	45	-	45	
58	-	-	-	-	-	-	-	-	-	48	-	-	-	-	48	
59	-	-	-	-	-	-	-	-	-	84	-	-	17	-	101	

TABLEAU E-12: POPULATION ACTIVE OCCUPEE SUIVANT LE SEXE, L'ACTIVITE PRINCIPALE ET LA BRANCHE DANS L'ACTIVITE PRINCIPALE  
( REGIONS )

S. GROUPE :	BRANCHE DE L'ACTIVITE PRINCIPALE															NO :	TOTAL :
	AEPF :	ART :	IEX :	IMA :	COM :	BAS :	CON :	EGE :	TCO :	ADG :	ADP :	AE1 :	ASE :				
REGION DE SIKASSO																	
60	1	-	-	-	-	-	-	-	-	3	-	-	-	-	-	4	
61	601424	-	-	-	-	-	-	-	-	232	-	1	-	-	67	601724	
62	1807	-	-	-	-	-	-	-	-	16	-	-	-	-	1	1824	
63	101	-	-	-	-	-	-	-	-	45	-	1	-	-	-	147	
64	2282	-	-	-	-	-	-	-	-	353	-	-	-	-	2	2637	
65	33	-	-	-	-	-	-	-	-	395	-	-	-	-	-	428	
70	-	-	-	-	-	-	-	-	-	-	-	-	-	-	-	-	
71	-	4	71	-	-	-	1	43	-	58	-	4	-	-	-	181	
72	-	-	-	-	-	-	-	-	-	3	-	-	-	-	-	3	
73	-	4	-	-	-	-	-	-	-	2	-	-	-	-	-	6	
74	-	-	1	2	-	-	-	-	-	6	-	-	-	-	-	9	
75	-	969	-	7	-	-	-	-	-	29	6	-	34	-	1	1046	
76	-	4	-	-	-	-	-	-	-	-	-	-	-	-	-	4	
77	23	-	-	200	38	-	-	-	-	133	9	1	620	-	2	1026	
78	-	-	-	-	-	-	-	-	-	-	-	-	-	-	-	-	
79	-	1913	-	-	16	-	-	-	-	9	6	-	52	-	-	1996	
80	-	456	-	1	-	-	-	-	-	1	-	-	19	-	-	477	
81	-	446	-	7	7	-	-	-	-	30	-	-	43	-	-	533	
82	-	2	-	-	-	-	-	-	-	-	-	-	-	-	-	2	
83	-	4234	7	5	-	5	-	-	1	35	8	-	41	-	5	4341	
84	34	-	35	20	11	4	2	6	22	250	30	-	2218	-	3	2635	
85	13	-	22	8	7	1	1	118	2	94	5	-	149	-	-	420	
86	-	-	1	-	-	-	-	-	-	10	-	-	6	-	-	17	
87	-	-	8	4	-	1	1	15	1	72	12	-	387	-	-	501	
88	-	176	-	-	-	-	-	-	-	-	-	-	6	-	-	182	
89	-	1831	-	-	-	-	-	-	-	3	-	-	3	-	-	1837	
90	-	-	-	1	-	-	-	-	-	-	-	-	-	-	-	1	
91	-	-	-	-	-	-	-	-	-	-	-	-	3	-	-	3	
92	-	-	-	-	-	-	-	-	-	6	-	-	-	-	-	6	
93	-	-	-	-	-	-	9	-	-	2	2	-	19	-	1	33	
94	-	340	-	15	-	-	-	-	-	60	-	-	47	-	-	462	
95	-	344	-	-	-	-	956	-	-	74	14	-	60	-	1	1449	
96	-	-	-	-	-	-	-	-	-	1	-	-	-	-	-	1	
97	6	-	-	-	-	-	3	-	320	21	2	1	29	-	-	382	
98	-	-	-	-	-	-	-	-	343	-	-	-	147	-	-	490	
99	42	5	6	42	11	-	15	2	8	477	105	-	1413	-	25	2151	
X2	-	-	-	-	-	-	-	-	-	-	-	4	-	-	-	4	
X3	408	2	21	1	1	-	-	-	-	10	1	-	55	-	8227	8726	
X9	-	-	-	-	-	-	-	-	-	-	-	-	-	-	-	-	
TOTAL	606283	10766	242	377	25670	18	1002	196	716	8330	570	69	7855	8357	670451		

TABLEAU E-13: POPULATION ACTIVE OCCUPEE SUIVANT LE SEXE, L'ACTIVITE PRINCIPALE ET LA SITUATION DANS L'ACTIVITE PRINCIPALE  
( REGIONS )

SOUS-GROUPE ACTIVITE PRINCIPALE	SITUATION DANS L'ACTIVITE PRINCIPALE									TOTAL
	P	SG	SP	AF	APP	AUTRES	ND			
REGION DE S) ASSO										
*** HOMMES ***										
01	1	33	7	4	-	-	4	-	-	49
02/03	4	307	27	10	5	1	1	1	-	356
04	-	-	-	-	-	-	-	-	-	-
05	-	104	7	1	1	-	-	-	-	113
06/07	2	552	27	88	2	1	5	-	-	677
08	-	22	1	-	-	-	-	-	-	23
09	-	27	2	2	-	-	-	-	-	31
11	2	160	34	2	2	-	-	-	3	203
12	-	27	-	-	-	-	-	-	-	27
13	-	2172	114	8	1	2	1	4	-	2302
14	2	-	45	72	1	-	-	-	3	123
15	-	7	-	1	-	-	-	-	-	8
16	1	12	2	15	3	4	1	-	-	38
17	-	10	-	3	1	-	-	-	-	14
18	-	-	-	-	-	-	-	-	-	-
19	-	42	9	-	-	-	2	-	-	53
20	-	17	-	-	-	-	-	-	-	17
21	2	64	13	3	-	-	-	-	-	82
30	-	18	-	-	-	-	-	-	-	18
31	-	336	1	-	-	-	-	-	-	337
32	-	115	-	-	-	1	-	-	-	116
33	-	124	-	-	-	-	1	-	-	125
34	-	1	-	-	-	-	-	-	-	1
35	-	23	-	2	-	-	-	-	-	25
36	-	3	-	-	-	-	-	-	-	3
37	-	8	2	7	-	1	-	-	-	18
38	-	19	-	-	-	-	-	-	-	19
39	-	202	1	1	-	-	-	-	2	206
40	-	-	-	2	-	-	-	-	-	2
41	3	-	5	94	8	-	1	1	-	112
42	3	2	2	114	4	1	-	1	-	127
43	-	1	1	2	-	-	-	-	-	4
44	-	7	-	2	-	-	-	-	-	9
45	13	2	88	945	232	1	3	2	-	1286
49	74	8	188	4677	839	15	4	15	-	5820
50	-	-	-	-	-	-	-	-	-	-
51	4	-	10	38	2	-	1	-	-	55
52	-	2	-	-	-	-	-	-	-	2
53	-	35	56	17	1	-	2	-	-	111
54	3	275	324	117	28	54	11	2	-	814
55	1	19	78	11	7	-	1	-	-	117
56	-	-	8	107	5	-	-	-	-	120
57	-	-	-	7	1	2	-	-	-	10
58	-	47	-	-	-	-	-	-	-	47
59	-	87	6	4	-	-	-	-	-	97



TABLEAU E-13: POPULATION ACTIVE OCCUPEE SUIVANT LE SEXE, L'ACTIVITE PRINCIPALE ET LA SITUATION DANS L'ACTIVITE PRINCIPALE  
( REGIONS )

SOUS-GROUPE ACTIVITE PRINCIPALE	SITUATION DANS L'ACTIVITE PRINCIPALE								
	P	SG	SP	I	AF	APP	AUTRES	ND	TOTAL
	REGION DE SIKASSO								
60	-	3	-	1	-	-	-	-	4
61	328	360	2330	150202	180127	96	420	352	334215
62	3	16	174	380	1021	-	22	1	1617
63	-	53	9	59	23	-	-	-	144
64	6	47	20	1287	944	1	30	3	2338
65	-	399	8	6	-	-	-	-	413
70	-	-	-	-	-	-	-	-	-
71	-	119	23	29	-	-	1	-	172
72	-	3	-	-	-	-	-	-	3
73	-	2	-	3	-	-	-	-	5
74	-	9	-	-	-	-	-	-	9
75	1	34	13	618	45	11	-	-	722
76	-	-	1	3	-	-	-	-	4
77	14	147	121	484	85	44	8	2	905
78	-	-	-	-	-	-	-	-	-
79	41	8	41	1242	160	132	4	5	1633
80	2	1	-	316	136	2	1	-	458
81	18	47	29	290	62	77	4	3	530
82	-	-	-	-	-	-	-	-	-
83	44	48	46	2094	1405	217	5	13	3872
84	48	328	284	888	330	693	30	17	2618
85	5	170	45	138	25	33	1	1	418
86	1	10	4	1	-	-	-	-	16
87	11	94	54	156	57	123	2	-	497
88	3	-	5	125	29	20	-	-	182
89	-	4	-	17	24	1	-	-	46
90	-	1	-	-	-	-	-	-	1
91	-	-	-	1	2	-	-	-	3
92	-	6	-	-	-	-	-	-	6
93	1	3	9	13	3	4	-	-	33
94	2	68	15	39	2	2	1	-	129
95	39	102	178	830	165	123	3	4	1444
96	-	1	-	-	-	-	-	-	1
97	28	24	68	210	26	21	-	1	378
98	9	20	131	212	57	47	7	4	487
99	6	579	750	620	106	5	53	31	2150
X2	-	-	4	-	-	-	-	-	4
X3	86	1046	1489	1833	680	504	25	475	6138
X9	-	-	-	-	-	-	-	-	-
TOTAL	811	8642	6909	168453	186657	2239	655	946	375312

TABLEAU E-13: POPULATION ACTIVE OCCUPEE SUIVANT LE SEXE, L'ACTIVITE PRINCIPALE ET LA SITUATION DANS L'ACTIVITE PRINCIPALE  
( REGIONS )

SOUS-GROUPE ACTIVITE PRINCIPALE	SITUATION DANS L'ACTIVITE PRINCIPALE									TOTAL
	P	SG	SP	I	AF	APP	AUTRES	ND		
REGION DE SIKASSO										
*** FEMMES ***										
01	-	2	-	-	-	-	1	-	-	3
02/03	-	23	-	-	-	-	-	-	-	23
04	-	-	-	-	-	-	-	-	-	-
05	-	13	1	-	-	-	-	-	-	14
06/07	-	366	64	10	6	-	6	1	-	453
08	-	-	-	-	-	-	-	-	-	-
09	-	2	-	-	-	-	-	-	-	2
11	9	31	9	1	-	-	1	-	-	51
12	-	3	-	-	-	-	-	-	-	3
13	-	417	29	-	-	-	1	1	-	448
14	-	-	3	-	-	-	-	-	-	3
15	-	1	-	-	-	-	-	-	-	1
16	-	7	-	-	-	-	1	-	-	8
17	-	2	1	1	-	-	-	-	-	4
18	-	-	-	-	-	-	-	-	-	-
19	-	21	8	-	-	-	-	-	-	29
20	-	1	-	-	-	-	-	-	-	1
21	-	9	1	-	-	-	-	-	-	10
30	-	-	-	-	-	-	-	-	-	-
31	-	44	-	-	-	-	-	-	-	44
32	-	196	-	-	-	-	1	1	1	199
33	-	38	-	-	-	-	-	-	-	38
34	-	-	-	-	-	-	-	-	-	-
35	-	4	-	-	-	-	-	-	-	4
36	-	1	-	-	-	-	-	-	-	1
37	-	6	-	-	-	-	-	-	-	6
38	-	8	-	-	-	-	-	-	-	8
39	-	13	-	-	-	-	-	-	-	13
40	-	-	-	-	-	-	-	-	-	-
41	-	-	-	15	9	-	-	-	-	24
42	-	-	-	2	1	-	-	-	-	3
43	-	-	-	1	1	-	-	-	-	2
44	-	-	-	-	1	-	-	-	-	1
45	22	3	15	2581	4949	2	6	17	-	7595
49	50	4	55	3135	7224	2	14	23	-	10507
50	-	-	-	-	-	-	-	-	-	-
51	3	-	4	69	58	1	1	1	-	137
52	-	3	-	-	-	-	-	-	-	3
53	-	1	12	3	2	-	2	-	-	20
54	1	13	622	172	125	-	389	11	-	1333
55	-	-	-	1	9	-	-	-	-	10
56	-	-	1	2	2	-	-	-	-	5
57	1	-	3	12	19	-	-	-	-	35
58	-	1	-	-	-	-	-	-	-	1
59	-	2	1	-	1	-	-	-	-	4

TABLEAU E-13: POPULATION ACTIVE OCCUPEE SUIVANT LE SEXE, L'ACTIVITE PRINCIPALE ET LA SITUATION DANS L'ACTIVITE PRINCIPALE ( REGIONS )

SOUS-GROUPE ACTIVITE PRINCIPALE	SITUATION DANS L'ACTIVITE PRINCIPALE								
	P	SG	I	AF	APP	AUTRES	ND	TOTAL	
REGION DE SIKASSO									
60	-	-	-	-	-	-	-	-	-
61	140	41	148	16223	250640	15	65	237	267509
62	1	-	2	2	202	-	-	-	207
63	-	-	-	-	3	-	-	-	3
64	-	232	-	1	21	-	45	-	299
65	-	14	1	-	-	-	-	-	15
70	-	-	-	-	-	-	-	-	-
71	-	-	1	4	4	-	-	-	9
72	-	-	-	-	-	-	-	-	-
73	-	-	-	1	-	-	-	-	1
74	-	-	-	-	-	-	-	-	-
75	1	4	-	111	205	-	-	3	324
76	-	-	-	-	-	-	-	-	-
77	-	93	2	12	9	1	4	-	121
78	-	-	-	-	-	-	-	-	-
79	4	5	29	168	129	24	2	2	363
80	-	-	-	2	17	-	-	-	19
81	-	-	-	1	2	-	-	-	3
82	-	-	-	-	2	-	-	-	2
83	-	-	1	33	429	4	-	2	469
84	-	1	1	6	5	3	1	-	17
85	-	-	1	-	1	-	-	-	2
86	-	1	-	-	-	-	-	-	1
87	-	1	-	1	-	2	-	-	4
88	-	-	-	-	-	-	-	-	-
89	3	5	1	367	1392	18	-	5	1791
90	-	-	-	-	-	-	-	-	-
91	-	-	-	-	-	-	-	-	-
92	-	-	-	-	-	-	-	-	-
93	-	-	-	-	-	-	-	-	-
94	-	-	1	47	282	3	-	-	333
95	-	-	-	1	1	2	1	-	5
96	-	-	-	-	-	-	-	-	-
97	-	2	-	2	-	-	-	-	4
98	-	-	-	2	1	-	-	-	3
99	-	-	-	-	1	-	-	-	1
X2	-	-	-	-	-	-	-	-	-
X3	22	81	93	578	1406	3	19	386	2588
X9	-	-	-	-	-	-	-	-	-
TOTAL	257	1715	1110	23567	267159	82	560	689	295139

TABLEAU E-13: POPULATION ACTIVE OCCUPEE SUIVANT LE SEXE, L'ACTIVITE PRINCIPALE ET LA SITUATION DANS L'ACTIVITE PRINCIPALE  
( REGIONS )

SOUS-GROUPE ACTIVITE PRINCIPALE	SITUATION DANS L'ACTIVITE PRINCIPALE								
	P	SG	SP	AF	APP	AUTRES	ND	TOTAL	
REGION DE SINASSO									
*** ENSEMBLE ***									
01	1	35	7	4	-	-	5	-	52
02/03	4	330	27	10	5	1	1	1	379
04	-	-	-	-	-	-	-	-	-
05	-	117	8	1	1	-	-	-	127
06/07	2	918	91	98	8	1	11	1	1130
08	-	22	1	-	-	-	-	-	23
09	-	29	2	2	-	-	-	-	33
11	11	191	43	3	2	-	1	3	254
12	-	30	-	-	-	-	-	-	30
13	-	2589	143	8	1	3	2	4	2750
14	2	-	48	72	1	-	-	3	126
15	-	8	-	1	-	-	-	-	9
16	1	19	2	15	3	4	2	-	46
17	-	12	1	4	1	-	-	-	18
18	-	-	-	-	-	-	-	-	-
19	-	63	17	-	-	-	2	-	82
20	-	18	-	-	-	-	-	-	18
21	2	73	14	3	-	-	-	-	92
30	-	18	-	-	-	-	-	-	18
31	-	380	1	-	-	-	-	-	381
32	-	311	-	-	-	2	1	1	315
33	-	162	-	-	-	-	1	-	163
34	-	1	-	-	-	-	-	-	1
35	-	27	-	2	-	-	-	-	29
36	-	4	-	-	-	-	-	-	4
37	-	14	2	7	-	1	-	-	24
38	-	27	-	-	-	-	-	-	27
39	-	215	1	1	-	-	-	2	219
40	-	-	-	2	-	-	-	-	2
41	3	-	5	109	17	-	1	1	136
42	3	2	2	116	5	1	-	1	130
43	-	1	1	3	1	-	-	-	6
44	-	7	-	2	1	-	-	-	10
45	35	5	103	3526	5181	3	9	19	8881
49	124	12	243	7812	8063	17	18	38	16327
50	-	-	-	-	-	-	-	-	-
51	7	-	14	107	60	1	2	1	192
52	-	5	-	-	-	-	-	-	5
53	-	36	68	20	3	-	4	-	131
54	4	288	946	289	153	54	400	13	2147
55	1	19	78	12	16	-	1	-	127
56	-	-	9	109	7	-	-	-	125
57	1	-	3	19	20	2	-	-	45
58	-	48	-	-	-	-	-	-	48
59	-	89	7	4	1	-	-	-	101

TABLEAU E-13: POPULATION ACTIVE OCCUPEE SUIVANT LE SEXE, L'ACTIVITE PRINCIPALE ET LA SITUATION DANS L'ACTIVITE PRINCIPALE  
( REGIONS )

SOUS-GROUPE ACTIVITE PRINCIPALE	SITUATION DANS L'ACTIVITE PRINCIPALE								
	P	SG	I	AF	APP	AUTRES	ND	TOTAL	
	REGION DE SIKASSO								
60	-	3	-	1	-	-	-	-	4
61	468	401	2478	166425	430767	111	485	589	601724
62	4	16	176	382	1223	-	22	1	1824
63	-	53	9	59	26	-	-	-	147
64	6	279	20	1288	965	1	75	3	2637
65	-	413	9	6	-	-	-	-	428
70	-	-	-	-	-	-	-	-	-
71	-	119	24	33	4	-	1	-	181
72	-	3	-	-	-	-	-	-	3
73	-	2	-	4	-	-	-	-	6
74	-	9	-	-	-	-	-	-	9
75	2	38	13	729	250	11	-	3	1046
76	-	-	1	3	-	-	-	-	4
77	14	240	123	496	94	45	12	2	1026
78	-	-	-	-	-	-	-	-	-
79	45	13	70	1410	289	156	6	7	1996
80	2	1	-	318	153	2	1	-	477
81	18	47	29	291	64	77	4	3	533
82	-	-	-	-	2	-	-	-	2
83	44	48	47	2127	1834	221	5	15	4341
84	48	329	285	894	335	696	31	17	2635
85	5	170	46	138	26	33	1	1	420
86	1	11	4	1	-	-	-	-	17
87	11	95	54	157	57	125	2	-	501
88	3	-	5	125	29	20	-	-	182
89	3	9	1	384	1416	19	-	5	1837
90	-	1	-	-	-	-	-	-	1
91	-	-	-	1	2	-	-	-	3
92	-	6	-	-	-	-	-	-	6
93	1	3	9	13	3	4	-	-	33
94	2	68	16	86	284	5	1	-	462
95	39	102	178	831	166	125	4	4	1449
96	-	1	-	-	-	-	-	-	1
97	28	26	68	212	26	21	-	1	382
98	9	20	131	214	58	47	7	4	490
99	6	579	750	620	107	5	53	31	2151
X2	-	-	4	-	-	-	-	-	4
X3	108	1127	1582	2411	2086	507	44	861	8726
X9	-	-	-	-	-	-	-	-	-
TOTAL	1068	10357	8019	192020	453816	2321	1215	1635	670451

TABLEAU E-14 : POPULATION ACTIVE OCCUPEE SUIVANT LE SEXE, L'AGE ET LA BRANCHE DANS L'ACTIVITE PRINCIPALE  
( REGIONS )

:BRANCHE :	AGES													ND	TOTAL
	:ACTIVITE :	< 8 ans :	08-09 :	10-14 :	15-19 :	20-24 :	25-29 :	30-34 :	35-39 :	40-44 :	45-49 :	50-54 :	55-59 :		
REGION DE SIKASSO															
*** HOMMES ***															
AEPF	20593	22222	56105	43637	32463	28738	23412	20848	18379	16475	15130	13184	26587	385	338158
ART	137	154	578	770	855	876	842	732	610	503	398	340	683	32	7510
IEX	-	1	-	3	20	54	46	32	24	13	7	3	-	3	206
IMA	-	-	3	17	32	69	72	49	25	22	17	7	5	1	319
COM	28	34	120	444	922	1172	1084	996	748	644	435	309	479	75	7490
BAS	-	-	3	5	-	3	1	4	2	-	-	-	-	-	18
CON	2	9	25	60	89	116	118	120	106	106	83	60	99	7	1000
EGE	-	-	6	12	44	30	34	18	20	6	3	3	4	16	196
TCO	-	1	17	47	97	137	87	77	53	69	51	29	30	14	709
ADG	6	2	39	95	422	1171	1751	1217	876	599	368	112	59	41	6758
ADP	-	-	1	17	69	98	93	70	50	24	19	9	8	1	459
ASE	12	30	320	1003	1122	994	748	598	474	322	217	145	175	49	6209
AEI	-	-	-	-	7	8	9	7	1	6	5	5	3	1	52
ND	122	84	277	504	853	944	854	745	538	458	346	191	268	44	6228
TOTAL	20900	22537	57494	46614	36995	34410	29151	25513	21906	19247	17079	14397	28400	669	375312
*** FEMMES ***															
AEPF	14405	15649	38902	37037	29847	28325	23095	19336	16296	13923	11469	7690	11536	615	268125
ART	86	108	358	372	374	321	294	273	230	215	193	129	295	8	3256
IEX	-	-	2	8	3	5	2	7	3	3	1	1	1	-	36
IMA	-	-	3	4	4	10	16	12	2	4	2	-	1	-	58
COM	389	571	1697	2271	2281	2445	2000	1643	1412	1007	879	591	906	88	18180
BAS	-	-	-	-	-	-	-	-	-	-	-	-	-	-	-
CON	-	1	1	-	-	-	-	-	-	-	-	-	-	-	2
EGE	-	-	-	-	-	-	-	-	-	-	-	-	-	-	-
TCO	-	-	1	1	-	-	3	1	1	-	-	-	-	-	7
ADG	2	7	42	47	166	414	439	230	113	46	33	16	9	8	1572
ADP	-	-	2	5	20	28	21	6	2	10	3	2	12	-	111
ASE	29	51	444	591	162	118	78	47	36	26	19	5	26	14	1646
AEI	-	-	-	1	2	-	1	2	-	5	5	-	1	-	17
ND	98	102	316	280	238	298	178	142	124	96	97	55	95	10	2129
TOTAL	15009	16489	41768	40617	33097	31964	26127	21699	18219	15335	12701	8489	12882	743	295139

TABLEAU E-14 : POPULATION ACTIVE OCCUPEE SUIVANT LE SEXE, L'AGE ET LA BRANCHE DANS L'ACTIVITE PRINCIPALE  
( REGIONS )

BRANCHE :	AGES														ND	TOTAL :
	< 8 ans :	08-09 :	10-14 :	15-19 :	20-24 :	25-29 :	30-34 :	35-39 :	40-44 :	45-49 :	50-54 :	55-59 :	60et+ :			
REGION DE SIKASSO																
*** ENSEMBLE ***																
AEPF	34998	37871	95007	80674	62310	57063	46507	40184	34675	30398	26599	20874	38123	1000	606283	
ART	223	262	936	1142	1229	1197	1136	1005	840	718	591	469	978	40	10766	
IEX	-	1	2	11	23	59	48	39	27	16	8	4	1	3	242	
IMA	-	-	6	21	36	79	88	61	27	26	19	7	6	1	377	
COM	417	605	1817	2715	3203	3617	3084	2639	2160	1651	1314	900	1385	163	25670	
BAS	-	-	3	5	-	3	1	4	2	-	-	-	-	-	18	
CON	2	10	26	60	89	116	118	120	106	106	83	60	99	7	1002	
EGE	-	-	6	12	44	30	34	18	20	6	3	3	4	16	196	
TCO	-	1	18	48	97	137	90	78	54	69	51	29	30	14	716	
ADG	8	9	81	142	588	1585	2190	1447	989	645	401	128	68	49	8330	
ADP	-	-	3	22	89	126	114	76	52	34	22	11	20	1	570	
ASE	41	81	764	1594	1284	1112	826	645	510	348	236	150	201	63	7855	
AEI	-	-	-	1	9	8	10	9	1	11	10	5	4	1	69	
ND	220	186	593	784	1091	1242	1032	887	662	554	443	246	363	54	8357	
TOTAL	35909	39026	99262	87231	70092	66374	55278	47212	40125	34582	29780	22886	41282	1412	670451	

TABLEAU E-15 : POPULATION ACTIVE OCCUPEE SUIVANT LE SEXE, L'AGE, LA BRANCHE DE L'ACTIVITE PRINCIPALE  
ET LA DERNIERE CLASSE FREQUENTEE  
( REGIONS )

:DERN. CLAS:		AGES														:
:BRANCHE :																:
:ACTIVITE :		< 8 ans :	08-09 :	10-14 :	15-19 :	20-24 :	25-29 :	30-34 :	35-39 :	40-44 :	45-49 :	50-54 :	55-59 :	60et+ :	ND :	TOTAL :
		REGION DE SICASSO														
*** HOMMES ***																
NEANT	AEPF	19957	21080	51152	36471	25400	23388	19323	13591	16901	15329	14150	12314	25177	328	299561
	ART	133	147	497	534	585	630	606	586	517	444	368	302	636	21	6006
	IEX	-	1	-	-	1	10	9	7	6	3	-	2	-	-	39
	IMA	-	-	2	8	10	23	21	25	12	14	14	7	4	1	141
	COM	27	34	87	235	442	706	708	742	610	537	369	274	398	56	5225
	BAS	-	-	3	3	-	1	-	-	1	-	-	-	-	-	8
	CON	2	9	23	40	49	75	96	97	91	87	70	47	78	6	770
	EGE	-	-	1	1	13	10	9	7	7	1	1	2	2	-	54
	TCO	-	-	6	26	38	73	48	40	39	53	35	19	23	12	412
	ADG	6	2	28	38	87	133	131	152	134	169	127	53	24	5	1089
	ADP	-	-	-	10	18	29	20	28	21	9	7	5	4	1	152
	ASE	8	23	199	510	593	640	491	454	362	259	167	117	144	32	3999
	AEI	-	-	-	-	1	2	-	-	-	-	-	-	-	-	3
	ND	107	76	221	246	368	448	464	470	380	321	260	149	209	24	3743
	TOTAL	20240	21372	52219	38122	27605	26168	21926	1199	19081	17226	15568	13291	26699	486	321202
F1	AEPF	177	569	3068	4713	3372	2135	1862	775	444	380	328	256	402	10	18491
	ART	2	6	70	178	141	132	129	63	42	29	11	15	13	1	832
	IEX	-	-	-	2	2	5	7	4	5	1	1	-	-	-	27
	IMA	-	-	-	7	9	7	15	6	3	1	1	-	-	-	49
	COM	-	-	24	134	173	142	156	78	56	39	33	7	24	2	868
	BAS	-	-	-	2	-	-	-	-	-	-	-	-	-	-	2
	CON	-	-	2	13	18	13	11	10	4	7	5	5	10	-	98
	EGE	-	-	4	8	8	4	8	3	4	4	-	1	2	-	46
	TCO	-	1	10	16	28	29	24	21	9	10	8	7	3	-	166
	ADG	-	-	10	32	78	114	161	117	169	131	93	19	13	-	937
	ADP	-	-	1	6	7	13	16	6	5	7	5	-	1	-	67
	ASE	2	6	102	373	288	148	119	52	41	29	24	14	10	3	1211
	AEI	-	-	-	-	-	-	-	1	-	-	-	-	-	1	2
	ND	4	3	38	170	187	170	142	99	64	66	40	24	23	4	1034
	TOTAL	185	585	3329	5654	4311	2912	2650	1235	846	704	549	348	501	21	23830



TABLEAU E-15 : POPULATION ACTIVE OCCUPEE SUIVANT LE SEXE, L'AGE, LA BRANCHE DE L'ACTIVITE PRINCIPALE  
ET LA DERNIERE CLASSE FREQUENTEE  
(REGIONS )

:DERN. CLAS:		AGES														
:BRANCHE :																
:ACTIVITE		< 8 ans:	08-09 :	10-14 :	15-19 :	20-24 :	25-29 :	30-34 :	35-39 :	40-44 :	45-49 :	50-54 :	55-59 :	60et+ :	ND :	TOTAL :
REGION DE SIKASSO																
F2	AEPF	-	-	66	582	1422	713	433	225	93	66	55	65	94	7	3821
	ART	-	-	4	32	89	58	38	23	15	6	7	6	3	4	285
	IEX	-	-	-	1	5	13	7	1	-	-	-	-	-	-	27
	IMA	-	-	-	1	11	20	6	2	-	-	-	-	-	-	40
	COM	-	-	3	50	224	156	107	60	21	9	4	4	6	4	648
	BAS	-	-	-	-	-	1	1	-	1	-	-	-	-	-	3
	CON	-	-	-	3	15	15	2	5	4	-	1	-	3	1	49
	EGE	-	-	-	3	18	6	4	-	1	-	-	-	-	-	32
	TCO	-	-	-	3	23	19	9	8	3	3	2	1	1	-	72
	ADG	-	-	-	18	136	203	231	191	129	65	32	9	7	3	1024
	ADP	-	-	-	1	29	26	15	11	6	4	3	-	-	-	95
	ASE	-	-	6	82	187	115	70	24	12	3	5	2	2	1	509
	AEI	-	-	-	-	2	-	-	-	-	-	-	-	-	-	2
	ND	-	-	4	54	212	182	103	73	20	13	13	5	11	2	692
	TOTAL	-	-	83	830	2373	1527	1026	623	305	169	122	92	127	22	7299
SEC	AEPF	-	-	1	24	59	78	56	23	26	20	13	15	23	1	339
	ART	-	-	-	1	2	4	4	2	-	-	-	1	2	-	16
	IEX	-	-	-	-	-	5	2	-	-	-	1	-	-	-	8
	IMA	-	-	-	-	-	1	1	-	1	-	-	-	-	-	3
	COM	-	-	-	2	18	56	13	12	3	4	3	3	-	1	115
	BAS	-	-	-	-	-	-	-	1	-	-	-	-	-	-	1
	CON	-	-	-	1	1	4	2	-	3	2	-	-	-	-	13
	EGE	-	-	-	-	2	-	4	1	2	-	-	-	-	-	9
	TCO	-	-	-	-	3	9	2	-	-	-	-	-	-	1	15
	ADG	-	-	-	-	29	137	166	98	58	42	18	5	3	1	557
	ADP	-	-	-	-	1	6	11	6	3	1	-	1	-	-	29
	ASE	-	-	-	1	8	13	7	6	6	-	2	1	1	-	45
	AEI	-	-	-	-	-	1	-	1	-	-	1	-	1	-	4
	ND	-	-	-	1	27	41	29	11	2	4	3	2	2	-	122
	TOTAL	-	-	1	30	150	355	297	161	104	73	41	28	32	4	1276
PROF	AEPF	-	-	2	9	18	44	24	10	11	3	1	6	6	-	134
	ART	-	-	-	1	-	1	2	-	1	-	-	-	2	-	7
	IEX	-	-	-	-	12	20	10	13	8	3	4	-	-	-	70
	IMA	-	-	-	-	1	2	-	-	-	-	-	-	-	-	3
	COM	-	-	-	-	5	11	9	3	3	1	-	1	3	-	36
	BAS	-	-	-	-	-	-	-	1	-	-	-	-	-	-	1
	CON	-	-	-	-	1	3	-	1	-	1	-	-	-	-	6
	EGE	-	-	-	-	2	6	2	7	2	-	-	-	-	-	19
	TCO	-	-	-	-	1	1	1	1	-	-	-	-	-	-	4
	ADG	-	-	-	-	62	424	673	432	225	97	50	6	6	17	1992
	ADP	-	-	-	-	5	12	16	8	4	1	2	-	1	-	49
	ASE	-	-	1	1	2	19	3	7	4	-	1	1	-	-	39
	AEI	-	-	-	-	2	-	2	1	-	-	-	-	-	-	5
	ND	-	-	-	-	18	35	32	21	13	7	4	1	1	1	133
	TOTAL	-	-	3	11	129	578	774	505	271	113	62	15	19	18	2498



TABLEAU E-15 : POPULATION ACTIVE OCCUPEE SUIVANT LE SEXE, L'AGE, LA BRANCHE DE L'ACTIVITE PRINCIPALE  
ET LA DERNIERE CLASSE FREQUENTEE  
( REGIONS )

		AGES														
:DEMN. CLAS:															: :	
:BRANCHE :															: :	
:ACTIVITE		: < 8 ans : 08-09 : 10-14 : 15-19 : 20-24 : 25-29 : 30-34 : 35-39 : 40-44 : 45-49 : 50-54 : 55-59 : 60et+ :													ND : TOTAL :	
		REGION DE SIKASSO														
>1	DAM.AEPF	-	-	74	309	569	652	392	235	110	54	27	16	26	9	2473
	ART	-	-	-	-	5	5	14	9	-	1	-	-	2	-	36
	IEX	-	-	-	-	-	-	-	-	-	-	-	-	-	-	-
	JMA	-	-	-	-	-	1	-	-	-	-	-	-	-	-	1
	COM	-	-	-	-	3	5	5	3	-	2	-	-	-	-	18
	BAS	-	-	-	-	-	-	-	-	-	-	-	-	-	-	-
	CON	-	-	-	-	-	-	-	-	-	-	-	-	-	-	-
	EGE	-	-	-	-	-	-	-	-	-	-	-	-	-	-	-
	TCO	-	-	-	-	-	-	-	-	-	-	-	-	-	-	-
	ADG	-	-	-	-	-	4	3	3	3	1	-	-	-	-	14
	ADP	-	-	-	-	-	-	-	-	-	-	-	-	-	-	-
	ASE	-	-	1	-	-	1	3	4	1	1	1	-	-	-	12
	AEI	-	-	-	-	-	-	-	-	-	-	-	-	-	-	-
	ND	-	-	-	1	3	1	2	4	2	3	-	-	-	-	16
	TOTAL	-	-	75	310	580	669	419	258	116	62	28	16	28	9	2570
ND	AEPF	458	567	1660	1411	1481	1559	1193	926	755	606	548	505	854	28	12551
	ART	2	1	7	23	33	44	48	48	34	23	10	15	24	6	318
	IEX	-	-	-	-	-	-	-	-	-	-	1	-	-	3	4
	JMA	-	-	1	1	-	15	28	16	9	7	2	-	1	-	80
	COM	-	-	6	23	55	93	78	91	53	50	25	20	48	12	554
	BAS	-	-	-	-	-	1	-	1	-	-	-	-	-	-	2
	CON	-	-	-	3	5	5	7	7	4	8	7	8	6	-	60
	EGE	-	-	1	-	1	3	3	-	3	-	1	-	-	16	28
	TCO	-	-	1	2	4	6	1	7	2	3	6	2	3	1	38
	ADG	-	-	1	7	22	70	96	97	95	61	36	15	4	9	513
	ADP	-	-	-	-	9	10	8	5	11	-	-	3	1	-	47
	ASE	2	1	10	36	42	54	51	48	47	27	16	9	16	13	372
	AEI	-	-	-	-	-	1	1	1	-	-	1	2	-	-	6
	ND	11	5	14	31	36	56	70	57	52	40	23	9	19	13	436
	TOTAL	473	574	1701	1537	1688	1917	1584	1304	1065	825	676	588	976	101	15009

TABLEAU E-15 : POPULATION ACTIVE OCCUPEE SUIVANT LE SEXE, L'AGE, LA BRANCHE DE L'ACTIVITE PRINCIPALE  
ET LA DERNIERE CLASSE FREQUENTEE  
( REGIONS )

		AGES															
:DERN. CLAS:																	
:BRANCHE																	
:ACTIVITE		< 8 ans	08-09	10-14	15-19	20-24	25-29	30-34	35-39	40-44	45-49	50-54	55-59	60et+	ND	TOTAL	
REGION DE SIASSO																	
*** FEMMES ***																	
NEANT	AEPF	14052	15136	37044	34764	27754	26782	21958	18727	15832	13593	11203	7506	11339	590	256280	
	ART	85	106	345	321	294	252	241	248	221	214	192	128	291	6	2944	
	IEX	-	-	2	8	3	1	1	6	3	2	1	1	1	-	29	
	IMA	-	-	3	2	4	7	8	10	2	4	2	-	1	-	43	
	COM	380	558	1557	1998	1882	2066	1694	508	1335	936	836	570	865	80	16265	
	BAS	-	-	-	-	-	-	-	-	-	-	-	-	-	-	-	
	CON	-	1	1	-	-	-	-	-	-	-	-	-	-	-	2	
	EGE	-	-	-	-	-	-	-	-	-	-	-	-	-	-	-	
	TCO	-	-	-	1	-	-	-	-	1	-	-	-	-	-	2	
	ADG	2	7	41	25	30	60	50	53	23	14	14	11	7	1	338	
	ADP	-	-	1	2	3	3	1	1	-	5	-	2	10	-	28	
	ASE	29	48	404	516	132	96	57	40	32	21	17	5	25	12	1434	
	AEI	-	-	-	-	-	-	-	-	-	-	-	-	-	-	-	
	ND	92	91	298	250	186	228	134	117	118	86	92	53	93	7	1845	
	TOTAL	14640	15947	39696	37887	30288	29495	24144	2710	17567	14875	12357	8276	12632	696	279210	
F1	AEPF	61	144	868	1356	1132	803	585	164	77	53	24	16	10	7	5300	
	ART	-	1	9	29	32	26	30	12	4	-	-	-	1	-	144	
	IEX	-	-	-	-	-	-	-	-	-	-	-	-	-	-	-	
	IMA	-	-	-	2	-	1	2	-	-	-	-	-	-	-	5	
	COM	3	6	82	192	189	198	181	75	39	36	13	2	6	5	1027	
	BAS	-	-	-	-	-	-	-	-	-	-	-	-	-	-	-	
	CON	-	-	-	-	-	-	-	-	-	-	-	-	-	-	-	
	EGE	-	-	-	-	-	-	-	-	-	-	-	-	-	-	-	
	TCO	-	-	1	-	-	-	-	-	-	-	-	-	-	-	1	
	ADG	-	-	1	19	12	40	63	23	21	11	9	1	2	3	205	
	ADP	-	-	1	2	2	4	5	1	-	1	2	-	-	-	18	
	ASE	-	1	15	29	6	15	11	2	2	1	1	-	-	1	84	
	AEI	-	-	-	-	-	-	-	-	-	-	-	-	-	-	-	
	ND	2	3	7	22	13	13	11	8	-	2	1	-	-	-	82	
	TOTAL	66	155	984	1651	1386	1100	888	285	143	104	50	19	19	16	6866	

TABLEAU E-15 : POPULATION ACTIVE OCCUPEE SUIVANT LE SEXE, L'AGE, LA BRANCHE DE L'ACTIVITE PRINCIPALE  
ET LA DERNIERE CLASSE FREQUENTEE  
( REGIONS )

		AGES														
:DERN. CLAS:																
:BRANCHE																
:ACTIVITE		< 8 ans	08-09	10-14	15-19	20-24	25-29	30-34	35-39	40-44	45-49	50-54	55-59	60et+	ND	TOTAL
REGION DE SIKASSO																
F2	AEPF	-	-	14	107	241	100	63	27	6	1	1	1	3	1	565
	ART	-	-	-	12	36	31	17	8	1	-	-	-	1	-	106
	IEX	-	-	-	-	-	1	-	-	-	-	-	-	-	-	1
	IMA	-	-	-	-	-	-	-	-	-	-	-	-	-	-	-
	COM	-	-	4	35	159	110	65	24	3	2	4	-	-	-	406
	BAS	-	-	-	-	-	-	-	-	-	-	-	-	-	-	-
	CON	-	-	-	-	-	-	-	-	-	-	-	-	-	-	-
	EGE	-	-	-	-	-	-	-	-	-	-	-	-	-	-	-
	TCO	-	-	-	-	-	-	-	-	-	-	-	-	-	-	-
	ADG	-	-	-	2	58	86	101	55	14	4	5	1	-	2	328
	ADP	-	-	-	1	11	9	11	2	1	-	-	-	-	-	35
	ASE	-	-	-	6	13	2	5	2	-	-	-	-	-	-	28
	AEI	-	-	-	-	-	-	-	1	-	1	-	-	1	-	3
	ND	-	-	3	3	22	28	15	8	1	2	-	-	-	-	82
	TOTAL	-	-	21	166	540	367	277	127	26	10	10	2	5	3	1554
SEC	AEPF	-	-	-	1	4	4	1	2	-	-	-	-	-	-	12
	ART	-	-	-	-	2	5	-	-	-	-	-	-	1	-	8
	IEX	-	-	-	-	-	1	-	-	-	-	-	-	-	-	1
	IMA	-	-	-	-	-	-	-	-	-	-	-	-	-	-	-
	COM	-	-	-	-	6	12	2	2	-	-	-	-	1	1	24
	BAS	-	-	-	-	-	-	-	-	-	-	-	-	-	-	-
	CON	-	-	-	-	-	-	-	-	-	-	-	-	-	-	-
	EGE	-	-	-	-	-	-	-	-	-	-	-	-	-	-	-
	TCO	-	-	-	-	-	-	1	-	-	-	-	-	-	-	1
	ADG	-	-	-	-	9	32	18	12	12	2	-	1	-	-	86
	ADP	-	-	-	-	-	3	-	1	-	-	-	-	-	-	4
	ASE	-	-	-	-	1	-	-	-	-	-	-	-	-	-	1
	AEI	-	-	-	-	-	-	-	-	-	-	1	-	-	-	1
	ND	-	-	-	1	2	-	1	2	-	-	-	-	-	-	6
	TOTAL	-	-	-	1	23	59	22	18	14	2	1	1	2	1	144
PROF	AEPF	-	-	-	3	3	1	-	-	-	-	-	-	-	-	7
	ART	-	-	-	-	1	-	2	-	-	-	-	-	-	-	3
	IEX	-	-	-	-	-	2	1	-	-	-	-	-	-	-	3
	IMA	-	-	-	-	-	-	2	-	-	-	-	-	-	-	2
	COM	-	-	-	-	1	8	2	-	-	-	-	-	-	-	11
	BAS	-	-	-	-	-	-	-	-	-	-	-	-	-	-	-
	CON	-	-	-	-	-	-	-	-	-	-	-	-	-	-	-
	EGE	-	-	-	-	-	-	-	-	-	-	-	-	-	-	-
	TCO	-	-	-	-	-	-	1	-	-	-	-	-	-	-	1
	ADG	-	-	-	-	41	147	143	61	33	9	1	1	-	1	437
	ADP	-	-	-	-	3	6	3	1	-	-	-	-	-	-	13
	ASE	-	-	-	-	-	-	-	-	-	-	-	-	-	-	-
	AEI	-	-	-	1	-	-	-	-	-	-	1	-	-	-	2
	ND	-	-	-	1	3	8	8	1	-	-	-	-	-	2	23
	TOTAL	-	-	-	5	52	172	162	63	33	9	2	1	-	3	502



TABLEAU E-15 : POPULATION ACTIVE OCCUPEE SUIVANT LE SEXE, L'AGE, LA BRANCHE DE L'ACTIVITE PRINCIPALE  
ET LA DERNIERE CLASSE FREQUENTEE  
( REGIONS )

:DERN. CLAS:		AGES															
:BRANCHE																	
:ACTIVITE		< 8 ans:	08-09 :	10-14 :	15-19 :	20-24 :	25-29 :	30-34 :	35-39 :	40-44 :	45-49 :	50-54 :	55-59 :	60et+ :	ND :	TOTAL :	
		REGION DE SIKASSO															
>1	CAM.AEPF	-	-	6	13	18	8	6	4	3	-	2	2	2	1	65	
	ART	-	-	-	1	-	-	-	-	-	-	-	-	-	-	1	
	IEX	-	-	-	-	-	-	-	-	-	-	-	-	-	-	-	
	IMA	-	-	-	-	-	-	-	-	-	-	-	-	-	-	-	
	COM	-	-	-	-	-	-	1	-	-	-	-	-	-	-	1	
	BAS	-	-	-	-	-	-	-	-	-	-	-	-	-	-	-	
	CON	-	-	-	-	-	-	-	-	-	-	-	-	-	-	-	
	EGE	-	-	-	-	-	-	-	-	-	-	-	-	-	-	-	
	TCO	-	-	-	-	-	-	-	-	-	-	-	-	-	-	-	
	ADG	-	-	-	-	-	-	-	-	-	-	1	-	-	-	1	
	AOP	-	-	-	-	-	-	-	-	-	-	-	-	-	-	-	
	ASE	-	-	-	1	-	-	-	-	-	-	-	-	-	-	1	
	AEJ	-	-	-	-	-	-	-	-	-	-	-	-	-	-	-	
	ND	-	-	-	-	-	1	1	-	-	-	-	-	-	-	2	
	TOTAL	-	-	6	15	18	9	8	4	3	-	3	2	2	1	71	
ND	AEPF	292	368	967	786	692	625	478	409	378	276	239	165	182	16	5873	
	ART	1	1	4	9	9	7	4	5	4	1	1	1	1	2	50	
	IEX	-	-	-	-	-	-	-	-	-	-	-	-	-	-	-	
	IMA	-	-	-	-	-	2	4	2	-	-	-	-	-	-	8	
	COM	6	7	54	46	43	49	54	34	35	32	26	19	33	2	440	
	BAS	-	-	-	-	-	-	-	-	-	-	-	-	-	-	-	
	CON	-	-	-	-	-	-	-	-	-	-	-	-	-	-	-	
	EGE	-	-	-	-	-	-	-	-	-	-	-	-	-	-	-	
	TCO	-	-	-	-	-	-	-	1	-	-	-	-	-	-	1	
	ADG	-	-	-	1	13	32	38	20	6	4	2	1	-	-	117	
	AOP	-	-	-	-	1	2	1	-	1	1	1	-	-	-	7	
	ASE	-	2	25	39	10	5	4	3	2	4	1	-	-	1	96	
	AEJ	-	-	-	-	1	-	-	-	-	-	-	-	-	-	1	
	ND	4	8	8	4	12	15	8	6	2	3	3	1	2	1	77	
	TOTAL	303	386	1058	885	781	737	591	480	428	321	273	187	218	22	6670	

TABLEAU E-16 : POPULATION ACTIVE OCCUPEE SUIVANT LE SEXE, L'AGE ET LA SITUATION DANS L'ACTIVITE PRINCIPALE  
( REGIONS )

:SITUATION :		AGES													
:DANS ACT. :															
: SEXE	:< 8 ans:	08-09 :	10-14 :	15-19 :	20-24 :	25-29 :	30-34 :	35-39 :	40-44 :	45-49 :	50-54 :	55-59 :	60et+ :	ND :	TOTAL :
REGION DE SIKASSO															
*** HOMMES ***															
P	-	-	1	28	69	81	89	117	92	100	69	59	100	6	811
SG	2	-	5	139	574	1505	2110	1507	1124	805	533	185	99	54	8642
SP	-	-	2	1049	1287	1285	1024	766	503	340	247	146	164	96	6909
I	129	161	933	2456	10257	20718	21647	20790	18584	16929	15350	13304	26821	374	168453
AF	20595	22188	55620	42011	24045	10463	4152	2243	1553	1029	835	674	1137	112	186657
APP	28	42	325	799	641	258	55	29	12	12	9	6	14	9	2239
AUTRE	35	57	417	39	26	21	10	10	6	7	6	2	6	13	655
ND	111	89	191	93	96	79	64	51	32	25	30	21	59	5	946
TOTAL	20900	22537	57494	46614	36995	34410	29151	25513	21906	19247	17079	14397	28400	669	375312
*** FEMMES ***															
P	-	-	-	33	31	32	31	33	28	24	14	15	15	1	257
SG	-	-	2	60	183	463	486	258	119	59	45	18	12	10	1715
SP	-	-	-	489	170	149	101	44	44	41	16	13	28	15	1110
I	58	77	413	1692	2300	2540	2298	2287	2356	2260	2255	1683	3209	139	23567
AF	14837	16287	40736	38200	30340	28723	23174	19038	15653	12923	10347	6745	9582	574	267159
APP	3	5	17	25	15	5	5	1	1	3	-	1	1	-	82
AUTRE	32	58	437	14	4	3	2	1	1	1	4	2	1	-	560
ND	79	62	163	104	54	49	30	37	17	24	20	12	34	4	689
TOTAL	15009	16489	41768	40617	33097	31964	26127	21699	18219	15335	12701	8489	12882	743	295139
*** ENSEMBLE ***															
P	-	-	1	61	100	113	120	150	120	124	83	74	115	7	1068
SG	2	-	7	199	757	1968	2596	1765	1243	864	578	203	111	64	10357
SP	-	-	2	1538	1457	1434	1125	810	547	381	263	159	192	111	8019
I	187	238	1346	4148	12557	23258	23945	23077	20940	19189	17605	14987	30030	513	192020
AF	35432	38475	96356	80211	54385	39186	27326	21281	17206	13952	11182	7419	10719	686	453816
APP	31	47	342	824	656	263	60	30	13	15	9	7	15	9	2321
AUTRE	67	115	854	53	30	24	12	11	7	8	10	4	7	13	1215
ND	190	151	354	197	150	128	94	88	49	49	50	33	93	9	1635
TOTAL	35909	39026	99262	87231	70092	66374	55278	47212	40125	34582	29780	22886	41282	1412	670451



TABLEAU E-17: POPULATION ACTIVE OCCUPEE SUIVANT LE SEXE, L'AGE, LA SITUATION DANS L'ACTIVITE PRINCIPALE  
ET LA DERNIERE CLASSE FREQUENTEE  
( REGIONS )

		AGES															
:DERN. CLAS:																	
:SITUATION :																	
:DANS ACT. : < 8 ans: 08-09 : 10-14 : 15-19 : 20-24 : 25-29 : 30-34 : 35-39 : 40-44 : 45-49 : 50-54 : 55-59 : 60et+ :																ND	TOTAL
REGION DE SIKASSO																	
*** HOMMES ***																	
NEANT	P	-	-	1	24	43	55	57	80	66	78	58	48	86	5	601	
	SG	2	-	3	57	119	220	226	266	262	289	244	105	53	13	1859	
	SP	-	-	1	799	785	780	633	543	370	245	182	111	129	50	4628	
	I	126	153	843	1894	7699	16454	17468	18285	16938	15621	14282	12388	25279	307	147737	
	AF	19960	21052	50653	34918	18611	8456	3469	1964	1412	965	775	626	1089	92	164042	
	APP	24	36	204	336	273	143	36	22	10	10	9	5	13	4	1125	
	AUTRE	31	54	355	31	18	8	6	8	4	1	3	-	5	13	537	
	ND	97	77	159	63	57	52	31	31	19	17	15	8	45	2	673	
	TOTAL	20240	21372	52219	38122	27605	26168	21926	21199	19081	17226	15568	13291	26699	486	321202	
F1	P	-	-	-	2	12	14	16	12	15	15	3	8	2	-	99	
	SG	-	-	1	45	106	158	221	152	208	165	113	30	17	1	1217	
	SP	-	-	-	162	195	176	151	71	50	45	29	11	10	3	903	
	I	1	4	52	353	1108	1669	1936	898	533	461	386	280	454	12	8147	
	AF	178	570	3109	4698	2668	832	308	92	38	17	18	18	16	5	12567	
	APP	2	5	106	370	202	51	8	3	1	1	-	-	1	-	750	
	AUTRE	2	3	41	2	5	6	-	1	-	-	-	-	-	-	60	
	ND	2	3	20	22	15	6	10	6	1	-	-	1	1	-	87	
	TOTAL	185	585	3329	5654	4311	2912	2650	1235	846	704	549	348	501	21	23830	
F2	P	-	-	-	1	9	4	10	9	1	2	2	1	3	-	42	
	SG	-	-	-	28	188	290	276	231	141	70	34	13	10	4	1285	
	SP	-	-	-	41	199	166	94	50	19	11	9	4	4	-	597	
	I	-	-	1	78	565	618	532	297	132	83	76	72	106	11	2571	
	AF	-	-	71	602	1252	391	100	34	11	3	1	1	3	4	2473	
	APP	-	-	4	76	142	46	6	-	1	-	-	1	-	3	279	
	AUTRE	-	-	5	1	-	4	2	-	-	-	-	-	-	-	12	
	ND	-	-	2	3	18	8	6	2	-	-	-	-	1	-	40	
	TOTAL	-	-	83	830	2373	1527	1026	623	305	169	122	92	127	22	7299	
SEC	P	-	-	-	-	-	3	1	1	1	1	1	2	-	-	10	
	SG	-	-	-	-	40	158	186	105	63	46	18	5	4	1	626	
	SP	-	-	-	4	15	44	29	17	5	2	3	2	2	1	124	
	I	-	-	-	2	40	93	64	27	33	23	19	18	25	1	345	
	AF	-	-	1	23	50	54	14	9	1	-	-	1	-	-	153	
	APP	-	-	-	1	5	2	-	1	-	-	-	-	-	1	10	
	AUTRE	-	-	-	-	-	-	-	-	1	1	-	-	1	-	3	
	ND	-	-	-	-	-	1	3	1	-	-	-	-	-	-	5	
	TOTAL	-	-	1	30	150	355	297	161	104	73	41	28	32	4	1276	

TABEAU E-17: POPULATION ACTIVE OCCUPEE SUIVANT LE SEXE, L'AGE, LA SITUATION DANS L'ACTIVITE PRINCIPALE  
ET LA DERNIERE CLASSE FREQUENTEE  
( REGIONS )

		AGES														
:DERN. CLAS:															:	
:SITUATION :															:	
:DANS ACT. :		< 8 ans :	08-09 :	10-14 :	15-19 :	20-24 :	25-29 :	30-34 :	35-39 :	40-44 :	45-49 :	50-54 :	55-59 :	60et+ :	ND :	TOTAL :
		REGION DE SIKASSO														
PROF	P	-	-	-	-	1	-	1	2	-	-	-	-	-	-	5
	SG	-	-	-	-	81	472	721	470	244	109	55	7	6	17	2182
	SP	-	-	-	1	22	36	25	18	9	1	2	1	2	-	117
	I	-	-	-	1	13	43	21	12	14	2	3	7	11	-	127
	AF	-	-	3	9	12	24	3	4	1	1	-	-	-	-	57
	APP	-	-	-	-	-	2	-	-	-	-	-	-	-	-	2
	AUTRE	-	-	-	-	-	-	1	-	-	-	-	-	-	-	1
	ND	-	-	-	-	-	1	2	-	1	-	2	-	-	1	7
	TOTAL	-	-	3	11	129	578	774	505	271	113	62	15	19	18	2498
SUP	P	-	-	-	-	-	2	-	1	2	-	1	-	1	-	7
	SG	-	-	-	-	7	87	310	134	64	33	13	6	2	7	663
	SP	-	-	-	-	2	9	21	11	1	6	2	2	3	-	57
	I	-	-	-	-	1	8	12	6	3	1	1	1	1	1	35
	AF	-	-	-	-	-	5	4	3	-	1	-	-	-	-	13
	APP	-	-	-	-	-	-	-	-	-	-	-	-	-	-	-
	AUTRE	-	-	-	-	1	1	1	-	1	5	3	2	-	-	14
	ND	-	-	-	-	-	-	2	-	1	-	-	-	1	-	4
	TOTAL	-	-	-	-	11	112	350	155	72	46	20	11	8	8	793
DIP/T.	P	-	-	-	-	-	-	-	-	-	-	-	-	-	-	-
	SG	-	-	-	-	2	5	12	15	9	11	2	1	1	-	58
	SP	-	-	-	-	-	1	1	1	1	-	1	-	-	-	5
	I	-	-	-	-	1	1	3	4	-	-	2	-	3	-	14
	AF	1	-	2	-	-	-	1	-	1	-	-	-	-	-	5
	APP	-	-	-	-	1	-	-	-	-	-	-	-	-	-	1
	AUTRE	-	-	-	-	-	-	-	-	-	-	-	-	-	-	-
	ND	-	-	-	-	-	-	-	-	-	-	-	-	-	-	-
	TOTAL	1	-	2	-	4	7	17	20	11	11	5	1	4	-	83
1 CAM.	P	-	-	-	-	-	-	-	-	-	-	-	-	1	-	1
	SG	-	-	-	-	2	1	-	2	-	-	-	-	-	-	5
	SP	-	-	-	-	2	2	3	-	-	-	-	-	-	-	7
	I	-	-	2	14	48	123	93	48	32	16	8	7	5	-	396
	AF	1	6	79	105	92	38	12	3	3	2	-	-	-	-	341
	APP	-	-	-	-	-	1	-	-	-	-	-	-	-	-	1
	AUTRE	-	-	-	-	-	-	-	-	-	-	-	-	-	-	-
	ND	-	-	-	1	-	-	-	-	-	-	-	-	-	-	1
	TOTAL	1	6	81	120	144	165	108	53	35	18	8	7	6	-	752

TABLEAU E-17: POPULATION ACTIVE OCCUPEE SUIVANT LE SEXE, L'AGE, LA SITUATION DANS L'ACTIVITE PRINCIPALE ET LA DERNIERE CLASSE FREQUENTEE ( REGIONS )

: DERN. CLAS :		AGES													: :		
: SITUATION :															: :		
: DERN. ACT. : < 8 ans :		08-09	10-14	15-19	20-24	25-29	30-34	35-39	40-44	45-49	50-54	55-59	60et+	NO	TOTAL	: :	
REGION DE SIKASSO																	
>1	CAM.P	-	-	-	-	1	-	-	1	-	-	-	-	-	-	2	
	SG	-	-	-	1	-	4	5	4	5	1	-	-	-	-	20	
	SP	-	-	-	9	12	3	2	3	1	1	-	-	-	-	31	
	I	-	-	1	20	232	499	358	226	100	52	25	16	27	2	1558	
	AF	-	-	73	280	335	163	54	24	9	8	3	-	1	7	957	
	APP	-	-	-	-	-	-	-	1	-	-	-	-	-	-	1	
	AUTRE	-	-	1	-	-	-	-	-	-	-	-	-	-	-	1	
	ND	-	-	-	-	-	-	-	-	-	-	-	-	-	-	-	
	TOTAL	-	-	75	310	580	669	419	258	116	62	28	16	28	9	2570	
NO	P	-	-	-	1	3	3	4	13	4	4	4	-	7	1	44	
	SG	-	-	1	8	29	110	153	128	128	81	54	18	6	11	727	
	SP	-	-	1	33	55	68	65	52	47	29	19	15	14	42	440	
	I	2	4	34	94	550	1210	1160	987	799	670	548	515	910	40	7523	
	AF	455	560	1629	1376	1025	500	187	110	77	32	38	28	28	4	6049	
	APP	2	1	11	16	18	13	5	2	-	1	-	-	-	1	70	
	AUTRE	2	-	15	5	2	2	-	1	-	-	-	-	-	-	27	
	ND	12	9	10	4	6	11	10	11	10	8	13	12	11	2	129	
	TOTAL	473	574	1701	1537	1688	1917	1584	1304	1065	825	676	588	976	101	15009	
*** FEMMES ***																	
NEANT	P	-	-	-	32	26	27	26	25	27	24	14	15	14	1	231	
	SG	-	-	2	33	38	74	67	67	28	23	25	13	10	1	381	
	SP	-	-	-	422	117	89	52	32	37	25	10	12	22	11	829	
	I	55	76	367	1511	1978	2227	2033	2129	2249	2173	2174	1635	3126	130	21863	
	AF	14476	15753	38760	35763	28079	27031	21932	18422	15208	12605	10116	6588	9424	549	254706	
	APP	3	5	16	14	5	3	4	1	1	2	-	1	1	-	56	
	AUTRE	31	56	399	13	2	2	1	-	1	-	-	2	1	-	508	
	ND	75	57	152	99	43	42	29	34	16	23	18	10	34	4	636	
	TOTAL	14640	15947	39696	37887	30288	29495	24144	20710	17567	14875	12357	8276	12632	696	279210	
F1	P	-	-	-	-	1	2	2	3	1	-	-	-	1	-	10	
	SG	-	-	-	22	14	44	67	25	21	12	10	1	2	3	221	
	SP	-	-	-	26	11	13	16	2	3	3	2	-	1	1	78	
	I	1	-	15	119	151	160	161	73	40	28	12	4	5	4	773	
	AF	62	154	946	1473	1204	876	642	180	78	60	26	14	10	8	5733	
	APP	-	-	-	7	4	1	-	-	-	1	-	-	-	-	13	
	AUTRE	1	-	17	1	-	1	-	1	-	-	-	-	-	-	21	
	ND	2	1	6	3	1	3	-	1	-	-	-	-	-	-	17	
	TOTAL	66	155	984	1651	1386	1100	888	285	143	104	50	19	19	16	6866	

TABLEAU E-17: POPULATION ACTIVE OCCUPEE SUIVANT LE SEXE, L'AGE, LA SITUATION DANS L'ACTIVITE PRINCIPALE  
ET LA DERNIERE CLASSE FREQUENTEE  
( REGIONS )

		AGES														
:DERN. CLAS:																
:SITUATION :																
:DANS ACT. :		< 8 ans :	08-09 :	10-14 :	15-19 :	20-24 :	25-29 :	30-34 :	35-39 :	40-44 :	45-49 :	50-54 :	55-59 :	60et+ :	ND :	TOTAL :
		REGION DE SIKASSO														
F2	P	-	-	-	-	2	1	2	1	-	-	-	-	-	-	6
	SG	-	-	-	2	63	99	109	59	14	5	5	1	-	2	359
	SP	-	-	-	8	24	21	20	5	1	1	-	-	2	-	82
	I	-	-	2	20	106	85	50	23	4	4	2	1	-	-	297
	AF	-	-	17	131	335	159	95	39	7	-	3	-	3	1	790
	APP	-	-	-	4	6	1	-	-	-	-	-	-	-	-	11
	AUTRE	-	-	2	-	1	-	-	-	-	-	-	-	-	-	3
	ND	-	-	-	1	3	1	1	-	-	-	-	-	-	-	6
	TOTAL	-	-	21	166	540	367	277	127	26	10	10	2	5	3	1554
SEC	P	-	-	-	-	-	2	-	1	-	-	-	-	-	-	3
	SG	-	-	-	-	10	33	18	12	12	2	-	1	-	-	88
	SP	-	-	-	-	-	5	-	1	-	-	1	-	1	-	8
	I	-	-	-	-	8	8	2	1	2	-	-	-	1	1	23
	AF	-	-	-	1	5	10	1	3	-	-	-	-	-	-	20
	APP	-	-	-	-	-	-	1	-	-	-	-	-	-	-	1
	AUTRE	-	-	-	-	-	-	-	-	-	-	-	-	-	-	-
	ND	-	-	-	-	-	1	-	-	-	-	-	-	-	-	1
	TOTAL	-	-	-	1	23	59	22	18	14	2	1	1	2	1	144
PROF	P	-	-	-	-	1	-	-	-	-	-	-	-	-	-	1
	SG	-	-	-	1	41	152	153	62	33	9	1	1	-	2	455
	SP	-	-	-	1	6	12	4	1	-	-	-	-	-	1	25
	I	-	-	-	1	2	1	2	-	-	-	-	-	-	-	6
	AF	-	-	-	2	2	7	3	-	-	-	-	-	-	-	14
	APP	-	-	-	-	-	-	-	-	-	-	-	-	-	-	-
	AUTRE	-	-	-	-	-	-	-	-	-	-	-	1	-	-	1
	ND	-	-	-	-	-	-	-	-	-	-	-	-	-	-	-
	TOTAL	-	-	-	5	52	172	162	63	33	9	2	1	-	3	502
SUP	P	-	-	-	-	-	-	-	1	-	-	-	-	-	-	1
	SG	-	-	-	-	2	18	23	7	4	4	1	-	-	1	60
	SP	-	-	-	-	1	1	3	1	1	8	1	1	2	-	19
	I	-	-	-	-	-	-	-	-	-	-	-	-	-	2	2
	AF	-	-	-	-	-	2	1	-	-	1	-	-	-	-	4
	APP	-	-	-	-	-	-	-	-	-	-	-	-	-	-	-
	AUTRE	-	-	-	-	1	-	1	-	-	1	3	-	-	-	6
	ND	-	-	-	-	-	-	-	-	-	-	-	-	-	-	-
	TOTAL	-	-	-	-	4	21	28	9	5	14	5	1	4	1	92

TABLEAU E-17: POPULATION ACTIVE OCCUPEE SUIVANT LE SEXE, L'AGE, LA SITUATION DANS L'ACTIVITE PRINCIPALE  
ET LA DERNIERE CLASSE FREQUENTEE  
( REGIONS )

		AGES															
: ERN. CLAS:															: :		
: SITUATION :															: :		
: ANS ACT. : < 8 ans:		08-09	10-14	15-19	20-24	25-29	30-34	35-39	40-44	45-49	50-54	55-59	60et+	ND	TOTAL	: :	
		REGION DE SIKASSO															
C P/T.	P	-	-	-	-	-	-	-	-	-	-	-	-	-	-	-	-
	SG	-	-	-	-	1	1	3	1	-	-	-	-	-	-	-	6
	SP	-	-	-	-	-	-	-	-	-	-	-	-	-	-	-	-
	I	-	-	-	-	-	-	-	-	-	-	-	-	-	-	-	-
	AF	-	-	-	1	-	-	1	-	-	-	-	-	-	-	-	2
	APP	-	-	-	-	-	-	-	-	-	-	-	-	-	-	-	-
	AUTRE	-	-	-	-	-	-	-	-	-	-	-	-	-	-	-	-
	ND	-	-	-	-	-	-	-	-	-	-	-	-	-	-	-	-
TOTAL	-	-	-	1	1	1	4	1	-	-	-	-	-	-	-	8	
CAM.	P	-	-	-	-	-	-	-	-	-	-	-	-	-	-	-	-
	SG	-	-	-	-	-	-	-	-	-	-	-	-	-	-	-	-
	SP	-	-	-	-	-	-	-	-	-	-	-	-	-	-	-	-
	I	-	-	-	-	-	-	-	-	-	-	-	-	-	-	-	-
	AF	-	1	3	6	4	3	3	2	-	-	-	-	-	-	-	22
	APP	-	-	-	-	-	-	-	-	-	-	-	-	-	-	-	-
	AUTRE	-	-	-	-	-	-	-	-	-	-	-	-	-	-	-	-
	ND	-	-	-	-	-	-	-	-	-	-	-	-	-	-	-	-
TOTAL	-	1	3	6	4	3	3	2	-	-	-	-	-	-	-	22	
CAM.P	P	-	-	-	-	-	-	-	-	-	-	-	-	-	-	-	-
	SG	-	-	-	-	-	-	-	-	1	-	1	-	-	-	-	2
	SP	-	-	-	1	-	-	1	-	-	-	-	-	-	-	-	2
	I	-	-	-	-	2	1	1	-	1	-	-	-	-	-	-	5
	AF	-	-	6	14	16	8	6	4	1	-	2	2	2	1	-	62
	APP	-	-	-	-	-	-	-	-	-	-	-	-	-	-	-	-
	AUTRE	-	-	-	-	-	-	-	-	-	-	-	-	-	-	-	-
	ND	-	-	-	-	-	-	-	-	-	-	-	-	-	-	-	-
TOTAL	-	-	6	15	18	9	8	4	3	-	3	2	2	1	-	71	
	P	-	-	-	1	1	-	1	2	-	-	-	-	-	-	-	5
	SG	-	-	-	2	14	42	46	25	6	4	2	1	-	-	1	143
	SP	-	-	-	31	11	8	5	2	2	4	2	-	-	-	2	67
	I	2	1	29	41	53	58	49	61	60	55	67	43	75	4	-	598
	AF	299	379	1004	809	695	627	490	388	359	257	200	141	143	15	-	5806
	APP	-	-	1	-	-	-	-	-	-	-	-	-	-	-	-	1
	AUTRE	-	2	19	-	-	-	-	-	-	-	-	-	-	-	-	21
	ND	2	4	5	1	7	2	-	2	1	1	2	2	-	-	-	29
	TOTAL	303	386	1058	885	781	737	591	480	428	321	273	187	218	22	-	6670

TABLEAU E-17: POPULATION ACTIVE OCCUPEE SUIVANT LE SEXE, L'AGE, LA SITUATION DANS L'ACTIVITE PRINCIPALE  
ET LA DERNIERE CLASSE FREQUENTEE  
( REGIONS )

		AGES														
:OERN. CLAS:																
:SITUATION :																
:DANS ACT. :		< 8 ans :	08-09 :	10-14 :	15-19 :	20-24 :	25-29 :	30-34 :	35-39 :	40-44 :	45-49 :	50-54 :	55-59 :	60et+ :	ND :	TOTAL :
REGION DE SIKASSO																
*** ENSEMBLE ***																
NEANT	P	-	-	1	56	69	82	83	105	93	102	72	63	100	6	832
	SG	2	-	5	90	157	294	293	333	290	312	269	118	63	14	2240
	SP	-	-	1	1221	902	869	685	575	407	270	192	123	151	61	5457
	I	181	229	1210	3405	9677	18681	19501	20414	19187	17794	16456	14023	28405	437	169600
	AF	34436	36805	89413	70681	46690	35487	25401	20386	16620	13570	10891	7214	10513	641	418748
	APP	27	41	220	350	278	146	40	23	11	12	9	6	14	4	1181
	AUTRE	62	110	754	44	20	10	7	8	5	1	3	2	6	13	1045
	ND	172	134	311	162	100	94	60	65	35	40	33	18	79	6	1309
	TOTAL	34880	37319	91915	76009	57893	55663	46070	41909	36648	32101	27925	21567	39331	1182	600412
F1	P	-	-	-	2	13	16	18	15	16	15	3	8	3	-	109
	SG	-	-	1	67	120	202	288	177	229	177	123	31	19	4	1438
	SP	-	-	-	188	206	189	167	73	53	48	31	11	11	4	981
	I	2	4	67	472	1259	1829	2097	971	573	489	398	284	459	16	8920
	AF	240	724	4055	6171	3872	1708	950	272	116	77	44	32	26	13	18300
	APP	2	5	106	377	206	52	8	3	1	2	-	-	1	-	763
	AUTRE	3	3	58	3	5	7	-	2	-	-	-	-	-	-	81
	ND	4	4	26	25	16	9	10	7	1	-	-	1	1	-	104
	TOTAL	251	740	4313	7305	5697	4012	3538	1520	989	808	599	367	520	37	30696
F2	P	-	-	-	1	11	5	12	10	1	2	2	1	3	-	48
	SG	-	-	-	30	251	389	385	290	155	75	39	14	10	6	1644
	SP	-	-	-	49	223	187	114	55	20	12	9	4	6	-	679
	I	-	-	3	98	671	703	582	320	136	87	78	73	106	11	2868
	AF	-	-	88	733	1587	550	195	73	18	3	4	1	6	5	3263
	APP	-	-	4	80	148	47	6	-	1	-	-	1	-	3	290
	AUTRE	-	-	7	1	1	4	2	-	-	-	-	-	-	-	15
	ND	-	-	2	4	21	9	7	2	-	-	-	-	1	-	46
	TOTAL	-	-	104	996	2913	1894	1303	750	331	179	132	94	132	25	8853
SEC	P	-	-	-	-	-	5	1	2	1	1	1	2	-	-	13
	SG	-	-	-	-	50	191	204	117	75	48	18	6	4	1	714
	SP	-	-	-	4	15	49	29	18	5	2	4	2	3	1	132
	I	-	-	-	2	48	101	66	28	35	23	19	18	26	2	368
	AF	-	-	1	24	55	64	15	12	1	-	-	1	-	-	173
	APP	-	-	-	1	5	2	1	1	-	-	-	-	-	1	11
	AUTRE	-	-	-	-	-	-	-	-	1	1	-	-	1	-	3
	ND	-	-	-	-	-	2	3	1	-	-	-	-	-	-	6
	TOTAL	-	-	1	31	173	414	319	179	118	75	42	29	34	5	1420

TABLEAU E-17: POPULATION ACTIVE OCCUPEE SUIVANT LE SEXE, L'AGE, LA SITUATION DANS L'ACTIVITE PRINCIPALE  
ET LA DERNIERE CLASSE FREQUENTEE  
( REGIONS )

DERN. CLAS :		AGES														
SITUATION :																
DANS ACT. :		< 8 ans :	08-09 :	10-14 :	15-19 :	20-24 :	25-29 :	30-34 :	35-39 :	40-44 :	45-49 :	50-54 :	55-59 :	60et+ :	ND :	TOTAL :
		REGION DE SIKASSO														
ROF	P	-	-	-	-	2	-	1	1	2	-	-	-	-	-	6
	SG	-	-	-	1	122	624	874	532	277	118	56	8	6	19	2637
	SP	-	-	-	2	28	48	29	19	9	1	2	1	2	1	142
	I	-	-	-	2	15	44	23	12	14	2	3	7	11	-	133
	AF	-	-	3	11	14	31	6	4	1	1	-	-	-	-	71
	APP	-	-	-	-	-	2	-	-	-	-	-	-	-	-	2
	AUTRE	-	-	-	-	-	-	1	-	-	-	1	-	-	-	2
	ND	-	-	-	-	-	1	2	-	1	-	2	-	-	1	7
	TOTAL	-	-	3	16	181	750	936	568	304	122	64	16	19	21	3000
UP	P	-	-	-	-	-	2	-	2	2	-	1	-	1	-	8
	SG	-	-	-	-	9	105	333	141	68	37	14	6	2	8	723
	SP	-	-	-	-	3	10	24	12	2	14	3	3	5	-	76
	I	-	-	-	-	1	8	12	6	3	1	1	1	3	1	37
	AF	-	-	-	-	-	7	5	3	-	2	-	-	-	-	17
	APP	-	-	-	-	-	-	-	-	-	-	-	-	-	-	-
	AUTRE	-	-	-	-	2	1	2	-	1	6	6	2	-	-	20
	ND	-	-	-	-	-	-	2	-	1	-	-	-	1	-	4
	TOTAL	-	-	-	-	15	133	378	164	77	60	25	12	12	9	885
IP/T.	P	-	-	-	-	-	-	-	-	-	-	-	-	-	-	-
	SG	-	-	-	-	3	6	15	16	9	11	2	1	1	-	64
	SP	-	-	-	-	-	1	1	1	1	-	1	-	-	-	5
	I	-	-	-	-	1	1	3	4	-	-	2	-	3	-	14
	AF	1	-	2	1	-	-	2	-	1	-	-	-	-	-	7
	APP	-	-	-	-	1	-	-	-	-	-	-	-	-	-	1
	AUTRE	-	-	-	-	-	-	-	-	-	-	-	-	-	-	-
	ND	-	-	-	-	-	-	-	-	-	-	-	-	-	-	-
	TOTAL	1	-	2	1	5	8	21	21	11	11	5	1	4	-	91
CAM.	P	-	-	-	-	-	-	-	-	-	-	-	-	1	-	1
	SG	-	-	-	-	2	1	-	2	-	-	-	-	-	-	5
	SP	-	-	-	-	2	2	3	-	-	-	-	-	-	-	7
	I	-	-	2	14	48	123	93	48	32	16	8	7	5	-	396
	AF	1	7	82	111	96	41	15	5	3	2	-	-	-	-	363
	APP	-	-	-	-	-	1	-	-	-	-	-	-	-	-	1
	AUTRE	-	-	-	-	-	-	-	-	-	-	-	-	-	-	-
	ND	-	-	-	1	-	-	-	-	-	-	-	-	-	-	1
	TOTAL	1	7	84	126	148	168	111	55	35	18	8	7	6	-	774

TABLEAU E-17: POPULATION ACTIVE OCCUPEE SUIVANT LE SEXE, L'AGE, LA SITUATION DANS L'ACTIVITE PRINCIPALE  
ET LA DERNIERE CLASSE FREQUENTEE  
( REGIONS )

		AGES														
:OERN. CLAS:																
:SITUATION :																
:DANS ACT. : < 8 ans: 08-09 : 10-14 : 15-19 : 20-24 : 25-29 : 30-34 : 35-39 : 40-44 : 45-49 : 50-54 : 55-59 : 60et+ :		NO	TOTAL													
		REGION DE SIKASSO														
>1 CAM.P	-	-	-	-	1	-	-	1	-	-	-	-	-	-	2	
SG	-	-	-	1	-	4	5	4	6	1	1	-	-	-	22	
SP	-	-	-	10	12	3	3	3	1	1	-	-	-	-	33	
I	-	-	1	20	234	500	359	226	101	52	25	16	27	2	1563	
AF	-	-	79	294	351	171	60	28	10	8	5	2	3	8	1019	
APP	-	-	-	-	-	-	-	1	-	-	-	-	-	-	1	
AUTRE	-	-	1	-	-	-	-	-	-	-	-	-	-	-	1	
ND	-	-	-	-	-	-	-	-	-	-	-	-	-	-	-	
TOTAL	-	-	81	325	598	678	427	262	119	62	31	18	30	10	2641	
ND	P	-	-	-	2	4	3	5	15	4	4	4	-	7	1	49
	SG	-	-	1	10	43	152	199	153	134	85	56	19	6	12	870
	SP	-	-	1	64	66	76	70	54	49	33	21	15	14	44	507
	I	4	5	63	135	603	1268	1209	1048	859	725	615	558	985	44	8121
	AF	754	939	2633	2185	1720	1127	677	498	436	289	238	169	171	19	11855
	APP	2	1	12	16	18	13	5	2	-	1	-	-	-	1	71
	AUTRE	2	2	34	5	2	2	-	1	-	-	-	-	-	-	48
	ND	14	13	15	5	13	13	10	13	11	9	15	14	11	2	158
	TOTAL	776	960	2759	2422	2469	2654	2175	1784	1493	1146	949	775	1194	123	21679



TABLEAU E-18: POPULATION ACTIVE OCCUPEE SUIVANT LE SEXE, LA BRANCHE ET LA SITUATION DANS L'ACTIVITE PRINCIPALE  
( REGIONS )

BRANCHE ACT. PRINCIPALE ET SEXE	SITUATION DANS L'ACTIVITE PRINCIPALE								
	P	SG	SP	I	AF	APP	AUTRES	ND	TOTAL
REGION DE SIKASSO									
** HOMMES ***									
AEPF	340	213	2584	151997	182119	112	443	350	338158
ART	112	26	139	4818	1879	499	17	20	7510
IEX	-	195	6	3	2	-	-	-	206
IMA	3	196	60	46	8	4	2	-	319
COM	95	27	319	5892	1100	26	9	22	7490
BAS	-	6	1	2	6	3	-	-	18
CON	35	30	158	610	111	53	1	2	1000
EGE	-	45	46	63	21	21	-	-	196
TCO	36	34	150	336	78	71	3	1	709
ADG	-	6701	-	-	-	8	40	9	6758
ADP	6	-	419	20	4	7	1	2	459
ASE	95	127	1493	2802	629	931	98	34	6209
AEI	1	-	34	-	-	-	16	1	52
ND	88	1042	1500	1864	700	504	25	505	6228
TOTAL	811	8642	6909	168453	186657	2239	655	946	375312
** FEMMES ***									
AEPF	142	33	153	16372	251107	16	65	237	268125
ART	8	6	23	727	2426	50	5	11	3256
IEX	-	7	1	10	18	-	-	-	36
IMA	-	52	1	2	1	-	2	-	58
COM	72	7	73	5757	12207	4	20	40	18180
BAS	-	-	-	-	-	-	-	-	-
CON	-	-	-	-	1	-	1	-	2
EGE	-	-	-	-	-	-	-	-	-
TCO	-	3	-	3	1	-	-	-	7
ADG	-	1520	-	-	-	1	50	1	1572
ADP	9	-	99	-	-	-	3	-	111
ASE	5	13	674	277	266	8	391	12	1646
AEI	-	-	11	-	-	-	6	-	17
ND	21	74	75	419	1132	3	17	388	2129
TOTAL	257	1715	1110	23567	267159	82	560	689	295139

TABLEAU E-18: POPULATION ACTIVE OCCUPEE SUIVANT LE SEXE, LA BRANCHE ET LA SITUATION DANS L'ACTIVITE PRINCIPALE  
( REGIONS )

BRANCHE ACT. PRINCIPALE ET SEXE	SITUATION DANS L'ACTIVITE PRINCIPALE									TOTAL
	P	SG	SP	I	AF	APP	AUTRES	ND		
REGION DE SIKASSO										
*** ENSEMBLE ***										
AEPF	482	246	2737	168369	433226	128	508	587	606283	
ART	120	32	162	5545	4305	549	22	31	10766	
IEX	-	202	7	13	20	-	-	-	242	
IMA	3	248	61	48	9	4	4	-	377	
COM	167	34	392	11649	13307	30	29	62	25670	
BAS	-	6	1	2	6	3	-	-	18	
CON	35	30	158	610	112	53	2	2	1002	
EGE	-	45	46	63	21	21	-	-	196	
TCO	36	37	150	339	79	71	3	1	716	
ADG	-	8221	-	-	-	9	90	10	8330	
ADP	15	-	518	20	4	7	4	2	570	
ASE	100	140	2167	3079	895	939	489	46	7855	
AEI	1	-	45	-	-	-	22	1	69	
ND	109	1116	1575	2283	1832	507	42	893	8357	
TOTAL	1068	10357	8019	192020	453816	2321	1215	1635	670451	

TABLEAU E-19 : POPULATION ACTIVE OCCUPEE DE 12 ANS ET PLUS SELON LE SEXE, LA SITUATION DANS L'ACTIVITE ET L'ETAT MATRIMONIAL  
( REGIONS )

SITUATION ACTIVITE:		AGES													
PAR SITUATION		12-14	15-19	20-24	25-29	30-34	35-39	40-44	45-49	50-54	55-59	60-64	65et+	ND	TOTAL
MATRIMONIALE		REGION DE SIKASSO													
* * HOMMES ***															
C. L.	P	-	22	40	19	7	13	3	2	-	1	1	-	-	108
	SG	2	135	485	927	436	89	33	18	8	4	1	2	14	2154
	SP	-	1036	1156	840	419	150	75	31	27	11	10	10	47	3812
	I	634	1834	2527	2052	848	508	239	187	136	92	96	105	32	9290
	AF	32043	41347	22722	8430	2250	786	416	208	157	123	74	123	67	108746
	APP	245	793	621	217	32	8	2	2	-	1	-	1	7	1929
	AUTRE	311	38	23	17	3	1	-	-	-	1	2	-	13	409
	ND	102	91	85	46	21	10	2	2	-	1	1	3	1	365
	TOTAL	33337	45296	27659	12548	4016	1565	770	450	328	234	185	244	181	126813
F. R. I. E. S.	P	-	2	24	61	78	98	87	98	67	55	38	60	5	673
	SG	-	3	85	556	1627	1383	1066	768	512	177	43	50	39	6309
	SP	-	8	122	412	577	587	412	299	204	127	62	74	35	2919
	I	12	577	7562	18225	20300	19846	17883	16277	14764	12776	10747	14572	318	153859
	AF	46	176	898	1702	1622	1298	1003	709	562	441	274	322	27	9080
	APP	-	3	18	40	20	19	10	10	8	5	7	6	2	148
	AUTRE	4	-	3	4	6	8	5	7	6	1	3	1	-	48
	ND	-	-	7	29	33	35	28	22	30	17	18	28	4	251
	TOTAL	62	769	8719	21029	24263	23274	20494	18190	16153	13599	11192	15113	430	173287
F. I. V.	P	-	3	2	1	1	1	-	-	1	-	-	-	1	10
	SG	-	-	-	-	11	6	5	6	4	1	2	-	-	35
	SP	-	1	1	1	2	6	2	6	6	5	2	3	-	35
	I	2	7	16	43	67	88	135	144	188	205	279	535	3	1712
	AF	10	23	20	27	49	41	51	50	52	78	94	161	-	656
	APP	-	-	1	-	-	-	-	-	1	-	-	-	-	2
	AUTRE	2	-	-	-	-	-	-	-	-	-	-	-	-	2
	ND	1	-	-	-	2	1	-	-	-	-	1	3	-	8
	TOTAL	15	34	40	72	132	143	193	206	252	289	378	702	4	2460
F. U. F.	P	-	-	-	-	-	1	-	-	-	-	-	-	-	1
	SG	-	-	-	2	3	7	5	3	1	1	-	-	-	22
	SP	-	-	1	-	6	6	2	1	4	1	-	2	-	23
	I	-	3	18	51	71	65	70	71	72	54	41	64	5	585
	AF	3	9	34	49	67	43	37	25	33	12	16	14	-	342
	APP	-	-	-	-	1	-	-	-	-	-	-	-	-	1
	AUTRE	-	-	-	-	1	-	1	-	-	-	-	-	-	2
	ND	-	-	-	-	-	-	-	-	-	1	1	-	-	2
	TOTAL	3	12	53	102	149	122	115	100	110	69	58	80	5	978

TABLEAU E-19 : POPULATION ACTIVE OCCUPEE DE 12 ANS ET PLUS SELON LE SEXE, LA SITUATION DANS L'ACTIVITE ET L'ETAT MATRIMONIAL  
( REGIONS )

:SITUATION ACTIVITE:		AGES													
: PAR SITUATION															
: MATRIMONIALE		: 12-14	: 15-19	: 20-24	: 25-29	: 30-34	: 35-39	: 40-44	: 45-49	: 50-54	: 55-59	: 60-64	: 65et+	: ND	: TOTAL
REGION DE SIKASSO															
ND	P	-	1	3	-	3	4	2	-	1	3	1	-	-	18
	SG	-	1	4	20	33	22	15	10	8	2	-	1	1	117
	SP	-	4	7	32	20	17	12	3	6	2	1	-	14	118
	I	11	35	134	347	361	283	257	250	190	177	197	185	16	2443
	AF	470	456	371	255	164	75	46	37	31	20	16	43	18	2002
	APP	1	3	1	1	2	2	-	-	-	-	-	-	-	10
	AUTRE	3	1	-	-	-	1	-	-	-	-	-	-	-	5
	ND	8	2	4	4	8	5	2	1	-	2	1	3	-	40
	TOTAL	493	503	524	659	591	409	334	301	236	206	216	232	49	4753
*** FEMMES ***															
CEL.	P	-	6	2	-	-	1	-	1	-	-	-	-	-	10
	SG	-	38	73	121	53	5	2	1	2	2	2	-	-	298
	SP	-	407	63	38	9	4	5	9	2	3	3	3	10	556
	I	274	449	211	100	38	16	14	9	6	4	5	15	3	1144
	AF	23269	16832	1495	348	98	52	44	37	37	27	30	75	21	42365
	APP	12	23	14	-	-	-	-	-	-	-	-	-	-	49
	AUTRE	314	13	1	1	1	-	-	-	-	-	-	-	-	330
	ND	93	71	10	1	-	1	-	-	-	-	-	-	-	176
	TOTAL	23962	17839	1869	609	199	79	65	57	46	36	40	93	34	44928
MARIEE	P	-	25	28	29	27	31	26	21	11	9	5	3	1	216
	SG	-	18	106	330	414	238	105	53	32	9	4	3	10	1322
	SP	-	81	103	106	86	36	34	26	11	7	9	5	4	508
	I	36	1224	2011	2283	1962	1819	1691	1472	1335	911	716	772	102	16334
	AF	680	21123	28611	28115	22723	18475	14842	11820	8996	5508	3544	2852	511	167800
	APP	-	1	1	5	5	1	1	1	-	1	-	-	-	16
	AUTRE	6	1	3	2	1	1	1	1	4	-	1	-	-	21
	ND	-	26	43	45	29	35	15	19	15	5	6	9	1	248
	TOTAL	722	22499	30906	30915	25247	20636	16715	13413	10404	6450	4285	3644	629	186465
DIV.	P	-	2	-	2	2	1	2	1	3	6	1	6	-	26
	SG	-	4	-	4	7	5	6	3	12	5	-	2	-	48
	SP	-	-	1	1	2	-	3	6	3	3	4	4	-	27
	I	2	10	54	116	245	408	619	741	866	737	709	941	31	5479
	AF	20	61	98	154	292	453	717	1017	1230	1137	1183	1713	26	8101
	APP	-	-	-	-	-	-	-	2	-	-	1	-	-	3
	AUTRE	4	-	-	-	-	-	-	-	-	2	-	-	-	6
	ND	-	-	1	1	-	1	2	4	2	6	4	10	3	34
	TOTAL	26	77	154	278	548	868	1349	1774	2116	1896	1902	2676	60	13724

TABLEAU E-19 : POPULATION ACTIVE OCCUPEE DE 12 ANS ET PLUS SELON LE SEXE, LA SITUATION DANS L'ACTIVITE ET L'ETAT MATRIMONIAL  
( REGIONS )

SITUATION ACTIVE:		AGES														
PAR SITUATION		12-14	15-19	20-24	25-29	30-34	35-39	40-44	45-49	50-54	55-59	60-64	65et+	MD	TOTAL	
MATRIMONIALE		REGION DE SIKASSO														
V	P	-	-	1	1	2	-	-	-	-	-	-	-	-	4	
	SG	-	-	1	4	10	4	6	-	-	-	-	-	-	25	
	SP	-	-	2	3	4	3	-	-	-	-	-	-	-	12	
	I	-	6	16	28	45	39	20	27	31	17	12	10	2	253	
	AF	4	53	58	53	36	34	18	12	18	18	9	12	1	326	
	APP	-	1	-	-	-	-	-	-	-	-	-	-	-	1	
	AUTRE	-	-	-	-	-	-	-	-	-	-	-	-	-	-	
	ND	-	1	-	-	-	-	-	-	1	-	-	1	-	3	
	TOTAL	4	61	78	89	97	80	44	39	50	35	21	23	3	624	
N'	P	-	-	-	-	-	-	-	1	-	-	-	-	-	1	
	SG	-	-	3	4	2	6	-	2	-	2	-	1	-	20	
	SP	-	1	1	1	-	1	2	-	-	-	-	-	1	7	
	I	-	3	8	13	8	5	12	11	17	14	11	18	1	121	
	AF	200	131	78	53	25	24	32	37	66	55	53	111	15	880	
	APP	-	-	-	-	-	-	-	-	-	-	-	-	-	-	
	AUTRE	2	-	-	-	-	-	-	-	-	-	-	-	-	2	
	ND	8	6	-	2	1	-	1	2	1	1	1	3	-	25	
	TOTAL	210	141	90	73	36	36	46	52	85	72	65	133	17	1056	
* * ENSEMBLE ***																
C	P	-	28	42	19	7	14	3	3	-	1	1	-	-	118	
	SG	2	173	558	1048	489	94	35	19	9	6	3	2	14	2452	
	SP	-	1443	1219	878	428	154	80	40	29	14	13	13	57	4368	
	I	908	2283	2738	2152	886	524	253	196	142	96	101	120	35	10434	
	AF	55312	58179	24217	8778	2348	838	460	245	194	150	104	198	88	151111	
	APP	257	816	635	217	32	8	2	2	-	1	-	1	7	1978	
	AUTRE	625	51	24	18	4	1	-	-	-	1	2	-	13	739	
	ND	195	162	95	47	21	11	2	2	-	1	1	3	1	541	
	TOTAL	57299	63135	29528	13157	4215	1644	835	507	374	270	225	337	215	171741	
N	P	-	27	52	90	105	129	113	119	78	64	43	63	6	889	
	SG	-	21	191	886	2041	1621	1171	821	544	186	47	53	49	7631	
	SP	-	89	225	518	663	623	446	325	215	134	71	79	39	3427	
	I	48	1801	9573	20508	22262	21665	19574	17749	16099	13687	11463	15344	420	170193	
	AF	726	21299	29509	29817	24345	19773	15845	12529	9558	5949	3818	3174	538	176880	
	APP	-	4	19	45	25	20	11	11	8	6	7	6	2	164	
	AUTRE	10	1	6	6	7	9	6	8	10	1	4	1	-	69	
	ND	-	26	50	74	62	70	43	41	45	22	24	37	5	499	
	TOTAL	784	23268	39625	51944	49510	43910	37209	31603	26557	20049	15477	18757	1059	359752	

TABLEAU E-19 : POPULATION ACTIVE OCCUPEE DE 12 ANS ET PLUS SELON LE SEXE, LA SITUATION DANS L'ACTIVITE ET L'ETAT MATRIMONIAL  
( REGIONS )

:SITUATION ACTIVITE:		AGES													
: PAR SITUATION															
: MATRIMONIALE		: 12-14	: 15-19	: 20-24	: 25-29	: 30-34	: 35-39	: 40-44	: 45-49	: 50-54	: 55-59	: 60-64	: 65et+	: ND	: TOTAL
REGION DE SIKASSO															
DIV.	P	-	5	2	3	3	2	1	4	6	1	6	1	36	
	SG	-	4	-	4	18	11	11	9	16	6	2	-	83	
	SP	-	1	2	2	4	6	5	12	9	8	6	7	62	
	I	4	17	70	159	312	496	754	885	1054	942	988	1476	7191	
	AF	30	84	118	181	341	494	768	1067	1282	1215	1277	1874	8757	
	APP	-	-	1	-	-	-	-	2	1	-	1	-	5	
	AUTRE	6	-	-	-	-	-	-	-	-	2	-	-	8	
	ND	1	-	1	1	2	2	4	2	2	6	5	13	42	
	TOTAL	41	111	194	350	680	1011	1542	1980	2368	2185	2280	3378	16184	
VEUF	P	-	-	1	1	2	1	-	-	-	-	-	-	5	
	SG	-	-	1	6	13	11	11	3	1	1	-	-	47	
	SP	-	-	3	3	10	9	2	1	4	1	-	2	35	
	I	-	9	34	79	116	104	90	98	103	71	53	74	838	
	AF	7	62	92	102	103	77	55	37	51	30	25	26	668	
	APP	-	1	-	-	1	-	-	-	-	-	-	-	2	
	AUTRE	-	-	-	-	1	-	1	-	-	-	-	-	2	
	ND	-	1	-	-	-	-	-	1	1	1	1	1	5	
	TOTAL	7	73	131	191	246	202	159	139	160	104	79	103	1602	
ND	P	-	1	3	-	3	4	2	1	1	3	1	-	19	
	SG	-	1	7	24	35	28	15	12	8	4	-	2	137	
	SP	-	5	8	33	20	18	14	3	6	2	1	-	125	
	I	11	38	142	360	369	288	269	261	207	191	208	203	2564	
	AF	670	587	449	308	189	99	78	74	97	75	69	154	2882	
	APP	1	3	1	1	2	2	-	-	-	-	-	-	10	
	AUTRE	5	1	-	-	-	1	-	-	-	-	-	-	7	
	ND	16	8	4	6	9	5	2	2	2	3	2	6	65	
	TOTAL	703	644	614	732	627	445	380	353	321	278	281	365	5809	

TABLEAU E-20 : CHEFS DE MENAGES SELON LE SEXE LE TYPE D'ACTIVITE ET LA TAILLE DU MENAGE  
( REGIONS )

TAILLE DU MENAGE PAR SEXE	TYPE D'ACTIVITE					TOTAL
	INAC	ACO	CHO	ND		
REGION DE SIKASSO						
*** HOMMES ***						
1	684	5453	66	62		6265
2	1917	15620	71	22		17630
3	1843	22266	85	25		24219
4	1697	22010	105	25		23837
5	1551	20420	75	27		22073
6	1412	18959	60	21		20452
7	1176	16638	66	22		17902
8	912	13973	16	20		14921
9	749	10889	28	11		11677
10-19	1981	32035	96	35		34147
20-29	106	1330	15	1		1452
30 et+	17	108	8	-		133
TOTAL	14045	179701	691	271		194708
*** FEMMES ***						
1	2110	1817	5	13		3945
2	1285	1756	2	3		3046
3	935	1595	1	4		2535
4	742	1379	1	2		2124
5	613	1053	-	2		1668
6	429	761	3	2		1195
7	297	459	-	-		756
8	157	297	1	1		456
9	136	178	-	-		314
10-19	266	337	-	3		606
20-29	18	16	-	1		35
30 et+	2	1	-	-		3
TOTAL	6990	9649	13	31		16683
*** ENSEMBLE ***						
1	2794	7270	71	75		10210
2	3202	17376	73	25		20676
3	2778	23861	86	29		26754
4	2439	23389	106	27		25961
5	2164	21473	75	29		23741
6	1841	19720	63	23		21647
7	1473	17097	66	22		18658
8	1069	14270	17	21		15377
9	885	11067	28	11		11991
10-19	2247	32372	96	38		34753
20-29	124	1346	15	2		1487
30 et+	19	109	8	-		136
TOTAL	21035	189350	704	302		211391

TABLEAU E-21 : CHEFS DE MENAGES SELON LE SEXE L'ACTIVITE PRINCIPALE ET LA TAILLE DU MENAGE  
( REGIONS )

TAILLE DU MENAGE PAR SEXE DU C.M.	ACTIVITE PRINCIPALE ( GRANDS GROUPES )									TOTAL
	0/1	2	3	4	5	6	7/8/9	X		
REGION DE SIKASSO										
*** HOMMES ***										
1	543	9	93	442	137	2954	969	303	5450	
2	198	4	31	470	66	13733	814	304	15620	
3	276	3	57	660	103	19575	1200	392	22266	
4	345	5	49	630	77	19207	1273	424	22010	
5	349	5	49	520	110	17929	1029	429	20420	
6	369	8	57	463	92	16738	881	351	18959	
7	275	2	54	404	73	14803	720	307	16638	
8	245	8	56	324	60	12412	609	259	13973	
9	215	5	31	247	41	9687	484	179	10889	
10-19	691	38	248	950	164	27753	1547	644	32035	
20-29	71	5	33	89	5	968	101	58	1330	
30 et+	8	-	4	5	1	73	11	6	108	
TOTAL	3585	92	762	5204	929	155832	9638	3656	179698	
*** FEMMES ***										
1	62	-	15	295	20	1341	55	29	1817	
2	29	-	5	212	9	1446	32	23	1756	
3	33	-	5	218	12	1276	28	23	1595	
4	24	-	6	189	7	1110	30	13	1379	
5	12	2	4	130	10	855	21	19	1053	
6	26	-	4	123	2	574	19	13	761	
7	13	-	1	69	2	359	7	8	459	
8	10	-	3	73	2	193	9	7	297	
9	9	-	6	41	4	112	2	4	178	
10-19	22	1	8	71	2	214	11	8	337	
20-29	-	-	-	4	-	9	2	1	16	
30 et+	-	-	-	1	-	-	-	-	1	
TOTAL	240	3	57	1426	70	7489	216	148	9649	
*** ENSEMBLE ***										
1	605	9	108	737	157	4295	1024	332	7267	
2	227	4	36	682	75	15179	846	327	17376	
3	309	3	62	878	115	20851	1228	415	23861	
4	369	5	55	819	84	20317	1303	437	23389	
5	361	7	53	650	120	18784	1050	448	21473	
6	395	8	61	586	94	17312	900	364	19720	
7	288	2	55	473	75	15162	727	315	17097	
8	255	8	59	397	62	12605	618	266	14270	
9	224	5	37	288	45	9799	486	183	11067	
10-19	713	39	256	1021	166	27967	1558	652	32372	
20-29	71	5	33	93	5	977	103	59	1346	
30 et+	8	-	4	6	1	73	11	6	109	
TOTAL	3825	95	819	6630	999	163321	9854	3804	189347	



TABLEAU E-22 : CHEFS DE MENAGES SUIVANT L'ACTIVITE PRINCIPALE ET LA SITUATION DANS L'ACTIVITE PRINCIPALE  
( REGIONS )

SOUS-GROUPE ACTIVITE PRINCIPALE	SITUATION DANS L'ACTIVITE PRINCIPALE									
	P	SG	SP	I	AF	APP	AUTRES	ND	TOTAL	
REGION DE SIKASSO										
01	1	23	6	2	-	-	2	-	34	
02/03	3	267	18	10	-	-	-	1	299	
04	-	-	-	-	-	-	-	-	-	
05	-	100	5	1	-	-	-	-	106	
06/07	2	599	37	79	1	1	2	-	721	
08	-	21	-	-	-	-	-	-	21	
09	-	26	1	2	-	-	-	-	29	
11	1	140	28	2	-	-	-	2	173	
12	-	23	-	-	-	-	-	-	23	
13	-	2116	98	7	-	2	1	4	2228	
14	1	-	32	65	-	-	-	3	101	
15	-	6	-	-	-	-	-	-	6	
16	1	7	1	15	-	-	-	-	24	
17	-	6	1	3	-	-	-	-	10	
18	-	-	-	-	-	-	-	-	-	
19	-	39	11	-	-	-	-	-	50	
20	-	18	-	-	-	-	-	-	18	
21	1	61	12	3	-	-	-	-	77	
30	-	18	-	-	-	-	-	-	18	
31	-	328	1	-	-	-	-	-	329	
32	-	138	-	-	-	1	-	-	139	
33	-	107	-	-	-	-	1	-	108	
34	-	1	-	-	-	-	-	-	1	
35	-	22	-	2	-	-	-	-	24	
36	-	3	-	-	-	-	-	-	3	
37	-	8	1	5	-	-	-	-	14	
38	-	17	-	-	-	-	-	-	17	
39	-	163	1	1	-	-	-	1	166	
40	-	-	-	1	-	-	-	-	1	
41	1	-	2	66	1	-	-	1	71	
42	3	2	1	93	2	-	-	1	102	
43	-	1	1	2	-	-	-	-	4	
44	-	6	-	2	-	-	-	-	8	
45	15	3	46	1376	27	-	-	3	1470	
49	68	6	111	4671	109	2	-	7	4974	
50	-	-	-	-	-	-	-	-	-	
51	6	-	10	69	-	1	-	1	87	
52	-	3	-	-	-	-	-	-	3	
53	-	32	42	15	1	-	1	-	91	
54	3	237	152	96	2	3	3	2	498	
55	1	19	66	11	1	-	-	-	98	
56	-	-	4	91	-	-	-	-	95	
57	-	-	-	8	-	-	-	-	8	
58	-	36	-	-	-	-	-	-	36	
59	-	78	4	1	-	-	-	-	83	

TABLEAU E-22 : CHEFS DE MENAGES SUIVANT L'ACTIVITE PRINCIPALE ET LA SITUATION DANS L'ACTIVITE PRINCIPALE  
( REGIONS )

: SOUS-GROUPE : ACTIVITE PRINCIPALE :	: SITUATION DANS L'ACTIVITE PRINCIPALE :								
	: P	: SG	: SP	: I	: AF	: APP	: AUTRES	: ND	: TOTAL
	REGION DE SIKASSO								
60	-	3	-	1	-	-	-	-	4
61	299	289	589	151961	7903	69	11	135	161256
62	3	14	74	316	21	-	3	-	431
63	-	45	4	52	1	-	-	-	102
64	6	25	3	1100	11	1	-	1	1147
65	-	369	6	6	-	-	-	-	381
70	-	-	-	-	-	-	-	-	-
71	-	92	6	25	-	-	1	-	124
72	-	1	-	-	-	-	-	-	1
73	-	1	-	4	-	-	-	-	5
74	-	8	-	-	-	-	-	-	8
75	1	21	8	533	1	-	-	-	564
76	-	-	1	3	-	-	-	-	4
77	12	137	65	428	8	3	2	2	657
78	-	-	-	-	-	-	-	-	-
79	30	9	22	1080	7	6	-	4	1158
80	2	1	-	294	2	-	-	-	299
81	13	42	10	240	5	3	1	2	316
82	-	-	-	-	-	-	-	-	-
83	41	35	15	1966	68	6	-	4	2135
84	35	263	116	633	13	27	2	4	1093
85	5	132	25	106	1	-	-	-	269
86	1	8	2	-	-	-	-	-	11
87	10	78	20	95	1	4	-	-	208
88	3	-	1	95	-	-	-	-	99
89	-	2	-	109	10	-	-	-	121
90	-	1	-	-	-	-	-	-	1
91	-	-	-	1	-	-	-	-	1
92	-	6	-	-	-	-	-	-	6
93	1	2	8	10	-	1	-	-	22
94	-	40	8	35	1	-	-	-	84
95	33	86	128	754	7	12	2	1	1023
96	-	1	-	-	-	-	-	-	1
97	26	19	45	184	6	7	-	-	287
98	9	19	64	166	1	4	4	2	269
99	3	372	304	386	9	1	2	11	1088
X2	-	-	3	-	-	-	-	-	3
X3	78	882	1004	1656	63	32	3	83	3801
X9	-	-	-	-	-	-	-	-	-
TOTAL	718	7683	3223	168938	8283	186	41	275	189347

TABLEAU E-23 : CHEFS DE MENAGES SUIVANT LA TAILLE LE SEXE ET LA SITUATION DANS L'ACTIVITE PRINCIPALE  
( REGIONS )

TAILLE DU MENAGE PAR SEXE DU C.M.	SITUATION DANS L'ACTIVITE PRINCIPALE								
	P	SG	SP	I	AF	APP	AUTRES	ND	TOTAL
REGION DE SIKASSO									
*** HOMMES ***									
1	25	1090	415	3619	254	29	4	14	5450
2	45	414	306	13912	883	32	7	21	15620
3	54	611	442	19877	1211	33	3	35	22266
4	66	719	398	19623	1157	18	4	25	22010
5	68	756	354	18290	900	15	5	32	20420
6	56	711	258	17115	780	13	5	21	18959
7	63	597	226	15087	623	13	5	24	16638
8	52	528	195	12662	507	6	1	22	13973
9	33	417	112	9974	333	7	-	13	10889
10-19	197	1404	385	29065	915	15	4	50	32035
20-29	31	120	38	1119	18	1	-	3	1330
30 et+	4	10	3	88	3	-	-	-	108
TOTAL	694	7377	3132	160431	7584	182	38	260	179698
*** FEMMES ***									
1	1	71	31	1573	134	1	2	4	1817
2	6	34	12	1579	120	-	-	5	1756
3	4	39	13	1405	130	1	1	2	1595
4	4	27	7	1227	113	-	-	1	1379
5	1	25	9	952	65	-	-	1	1053
6	1	32	6	679	42	-	-	1	761
7	1	12	6	397	42	1	-	-	459
8	1	18	1	255	20	1	-	1	297
9	1	16	2	150	9	-	-	-	178
10-19	2	31	4	276	24	-	-	-	337
20-29	2	1	-	13	-	-	-	-	16
30 et+	-	-	-	1	-	-	-	-	1
TOTAL	24	306	91	8507	699	4	3	15	9649
*** ENSEMBLE ***									
1	26	1161	446	5192	388	30	6	18	7267
2	51	448	318	15491	1003	32	7	26	17376
3	58	650	455	21282	1341	34	4	37	23861
4	70	746	405	20850	1270	18	4	26	23389
5	69	781	363	19242	965	15	5	33	21473
6	57	743	264	17794	822	13	5	22	19720
7	64	609	232	15484	665	14	5	24	17097
8	53	546	196	12917	527	7	1	23	14270
9	34	433	114	10124	342	7	-	13	11067
10-19	199	1435	389	29341	939	15	4	50	32372
20-29	33	121	38	1132	18	1	-	3	1346
30 et+	4	10	3	89	3	-	-	-	109
TOTAL	718	7683	3223	168938	8283	186	41	275	189347

TABLEAU E-24 : MENAGES SUIVANT LA SITUATION DU C.M. DANS L'ACTIVITE ET LE TYPE DE BATIMENT  
( REGIONS )

: SITUATION DANS ACTIV. : : ET SEXE DU C.M. :	TYPE DE BATIMENT					: ND :	: TOTAL :
	: CONCESSION	: CONSTR. ISOLEE	: IMMEUBLE	: AUTRES	:		
REGION DE SIKASSO							
*** HOMMES ***							
P	236	96	1	2		8	343
SG	2656	1072	4	16		50	3798
SP	867	510	2	6		23	1408
I	39231	18017	36	341		775	58400
AF	1654	660	-	7		41	2362
APP	47	29	-	-		2	78
AUTRE	9	8	-	-		-	17
ND	74	25	-	-		1	100
TOTAL	44774	20417	43	372		900	66506
*** FEMMES ***							
P	259	107	1	2		6	375
SG	2657	1166	6	12		44	3885
SP	1055	723	2	11		24	1815
I	73535	35073	59	548		1323	110538
AF	4063	1712	4	38		104	5921
APP	68	37	-	2		1	108
AUTRE	12	11	-	-		1	24
ND	113	57	-	-		5	175
TOTAL	81762	38886	72	613		1508	122841
*** ENSEMBLE ***							
P	495	203	2	4		14	718
SG	5313	2238	10	28		94	7683
SP	1922	1233	4	17		47	3223
I	112766	53090	95	889		2098	168938
AF	5717	2372	4	45		145	8283
APP	115	66	-	2		3	186
AUTRE	21	19	-	-		1	41
ND	187	82	-	-		6	275
TOTAL	126536	59303	115	985		2408	189347

TABLEAU E-25 : MENAGES SUIVANT LE TYPE D'ACTIVITE DU C.M. ET LE TYPE DE BATIMENT  
( REGIONES )

: TYPE D'ACTIVITE : ET SEXE DU C.M. :	: TYPE DE BATIMENT :					
	: CONCESSION	: CONSTR. ISOLEE	: IMMEUBLE	: AUTRES	: ND	: TOTAL
REGION DE SIKASSO						
*** HOMMES ***						
INAC	9635	4195	9	47	159	14045
ACO	119857	56534	109	956	2245	179701
CHOM	414	264	-	7	6	691
ND	191	66	-	2	12	271
TOTAL	130097	61059	118	1012	2422	194708
*** FEMMES ***						
INAC	4977	1882	2	40	89	6990
ACO	6681	2768	6	29	163	9647
CHOM	7	4	-	2	-	13
ND	24	4	-	-	3	31
TOTAL	11658	4650	8	69	252	16637
*** ENSEMBLE ***						
INAC	14612	6077	11	87	248	21035
ACO	126538	59302	115	985	2408	189348
CHOM	421	268	-	9	6	704
ND	215	70	-	2	15	302
TOTAL	141755	65709	126	1081	2674	211345

TABLEAU E-26 : MENAGES DONT LE CHEF APPARTIENT A LA POPULATION ACTIVE SUIVANT LE SEXE LA TAILLE DU MENAGE  
ET LE MODE D'APPROVISIONNEMENT EN EAU  
( REGIONS )

TAILLE DU MENAGE ET SEXE DU C.M.	MODE D'APPROVISIONNEMENT EN EAU						ND	TOTAL
	ROBINET	FORAGE	FLEUVE RIV.	FONTAINE	AUTRES			
	PUIES	SOURCE	PUBLIQUE					
REGION DE SIASSO								
*** HOMMES ***								
1	378	5 82	191	171	273	170	6265	
2	301	15 79	912	356	232	150	17630	
3	383	21 58	1312	500	305	161	24219	
4	401	21 77	1227	482	281	169	23837	
5	359	19 01	1224	454	270	165	22073	
6	354	18 04	1161	373	216	144	20452	
7	293	15 91	932	348	200	138	17902	
8	241	12 55	879	251	182	113	14921	
9	202	10 15	657	222	106	75	11677	
10-19	811	30 01	1683	664	420	268	34147	
20-29	113	1 23	41	28	19	28	1452	
30 et+	13	09	2	5	2	2	133	
TOTAL	3849	17 95	10221	3854	2506	1583	194708	
*** FEMMES ***								
1	81	3 61	147	89	79	88	3945	
2	80	2 80	127	57	59	43	3046	
3	64	2 10	131	63	42	25	2535	
4	64	1 49	110	42	40	19	2124	
5	56	1 45	83	45	16	23	1668	
6	61	1 54	36	19	18	7	1195	
7	38	5 44	28	25	19	2	756	
8	28	3 87	14	8	15	4	456	
9	24	2 59	8	11	7	5	314	
10-19	68	1 71	16	22	22	7	606	
20-29	4	29	-	-	2	-	35	
30 et+	-	3	-	-	-	-	3	
TOTAL	568	14 92	700	381	319	223	16683	
*** ENSEMBLE ***								
1	459	8 543	338	260	352	258	10210	
2	381	17 59	1039	413	291	193	20676	
3	447	21 68	1443	563	347	186	26754	
4	465	23 126	1337	524	321	188	25961	
5	415	21 046	1307	499	286	188	23741	
6	415	19 258	1197	392	234	151	21647	
7	331	16 635	960	373	219	140	18658	
8	269	13 642	893	259	197	117	15377	
9	226	10 674	665	233	113	80	11991	
10-19	879	30 772	1699	686	442	275	34753	
20-29	117	252	41	28	21	28	1487	
30 et+	13	112	2	5	2	2	136	
TOTAL	4417	187 187	10921	4235	2825	1806	211391	

TABLEAU E-27 : MENAGES DONT LE CHEF APPARTIENT A LA POPULATION ACTIVE SUIVANT LE SEXE DU C.M  
LE MODE D'OCCUPATION ET LE NOMBRE DE PIECES OCCUPEES  
( REGIONS )

MODE D'OCCUPATION ET SEXE DU CM	NOMBRE DE PIECES OCCUPEES											ND	TOTAL
	1	2	3	4	5	6	7	8	9	10 et+			
REGION DE SIKASSO													
*** HOMMES ***													
PROPRIETAIRE	32162	54008	34461	10852	10443	6808	3173	2133	1076	2024	3062	170202	
LOCATAIRE	4851	5530	1489	828	291	193	42	36	14	28	204	13506	
AUTRES	3039	2830	1227	601	231	130	44	31	22	40	222	8417	
ND	230	328	170	77	67	36	27	16	17	21	1594	2583	
TOTAL	40282	62696	37347	12358	11032	7167	3286	2216	1129	2113	5082	194708	
*** FEMMES ***													
PROPRIETAIRE	5864	4432	1634	744	300	172	100	60	34	46	263	13649	
LOCATAIRE	627	552	190	94	44	25	5	4	2	4	24	1571	
AUTRES	531	352	147	42	18	13	6	2	1	4	39	1155	
ND	44	14	15	3	6	2	-	-	-	1	223	308	
TOTAL	7066	5350	1986	883	368	212	111	66	37	55	549	16683	
*** ENSEMBLE ***													
PROPRIETAIRE	38026	58440	36095	21596	10743	6980	3273	2193	1110	2070	3325	183851	
LOCATAIRE	5478	6082	1679	922	335	218	47	40	16	32	228	15077	
AUTRES	3570	3182	1374	643	249	143	50	33	23	44	261	9572	
ND	274	342	185	80	73	38	27	16	17	22	1817	2891	
TOTAL	47348	68046	39333	23241	11400	7379	3397	2282	1166	2168	5631	211391	

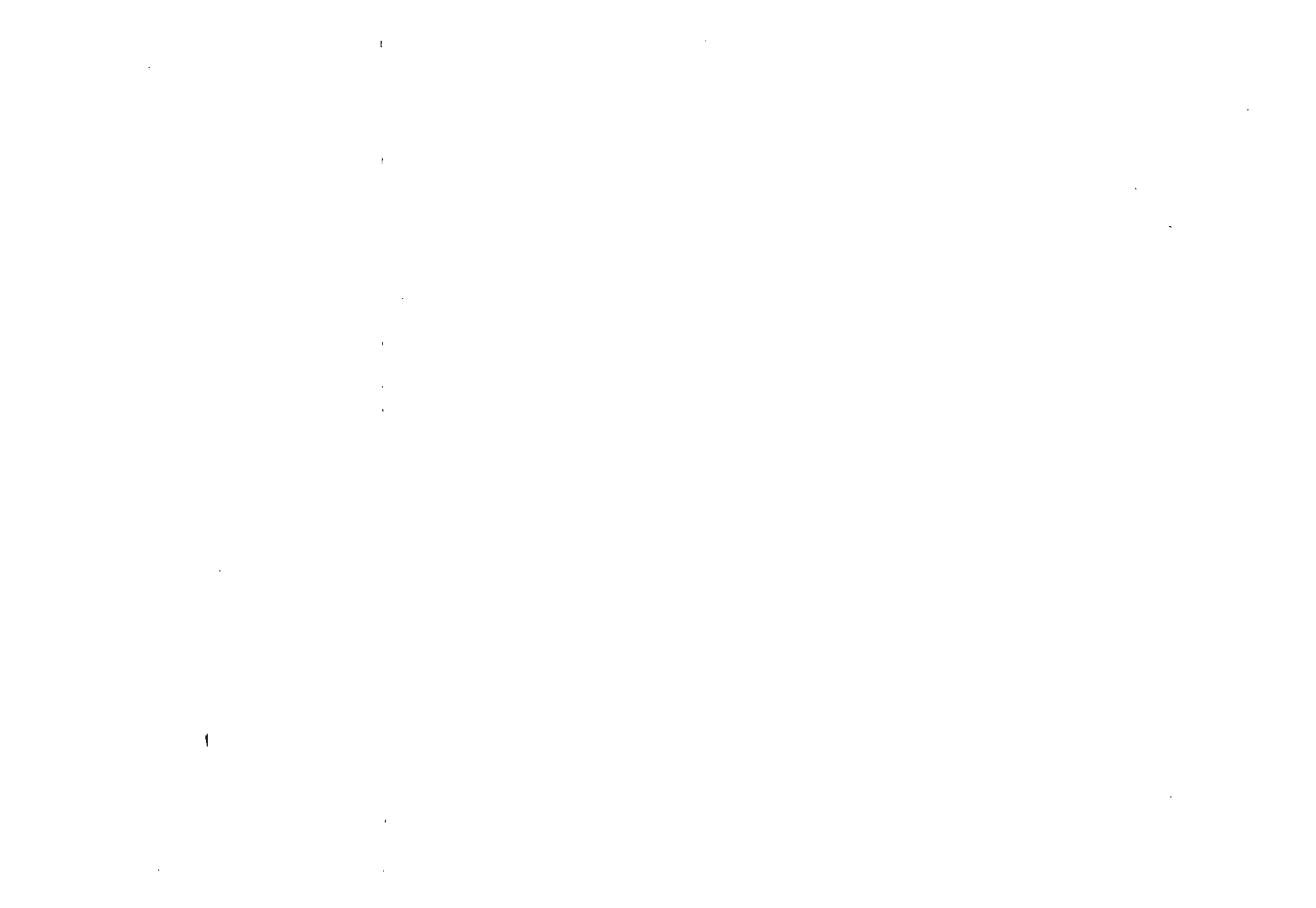



SERIE  
HABITAT



TABLEAU H-1 : MENAGES SUIVANT LE TYPE D'HABITAT ET LA TAILLE DU MENAGE  
( REGIONS )

TAILLE DU MENAGE	TYPE D'HABITAT			
	FIXE	MOBILE	ND	TOTAL
REGION DE SIKASSO				
1	10180	26	4	10210
2	20595	80	1	20676
3	26659	95	-	26754
4	25865	96	-	25961
5	23651	90	-	23741
6	21571	75	1	21647
7	18592	66	-	18658
8	15322	54	1	15377
9	11946	44	1	11991
10-19	34642	110	1	34753
20-29	1485	2	-	1487
30 et+	136	-	-	136
TOTAL	210644	738	9	211391

TABLEAU H-2 : MENAGES SUIVANT LE NOMBRE DE PIECES OCCUPEES ET LA TAILLE DU MENAGE  
( REGIONS )

TAILLE DU MENAGE	NOMBRE DE PIECES OCCUPEES											ND	TOTAL
	1	2	3	4	5	6	7	8	9	10 et+			
REGION DE SIKASSO													
1	6676	2322	434	135	54	23	17	5	6	9	529	10210	
2	10164	7690	1364	473	154	67	56	23	17	32	636	20676	
3	10510	10707	3228	956	304	149	72	35	27	39	727	26754	
4	7389	11248	4039	1650	484	270	116	45	35	41	644	25961	
5	4757	10082	4833	2029	751	373	135	77	37	62	605	23741	
6	3194	8512	5062	2501	978	501	173	113	61	63	489	21647	
7	2004	6439	4997	2675	1061	544	210	121	75	105	427	18658	
8	1094	4486	4318	2722	1180	660	237	166	70	92	352	15377	
9	601	2620	3532	2434	1159	714	289	163	83	127	269	11991	
10-19	941	3904	7465	7527	5092	3825	1922	1358	647	1187	885	34753	
20-29	17	33	58	132	173	244	160	170	104	333	63	1487	
30 et+	1	3	3	7	10	9	10	6	4	78	5	136	
TOTAL	47348	68046	39333	23241	11400	7379	3397	2282	1166	2168	5631	211391	

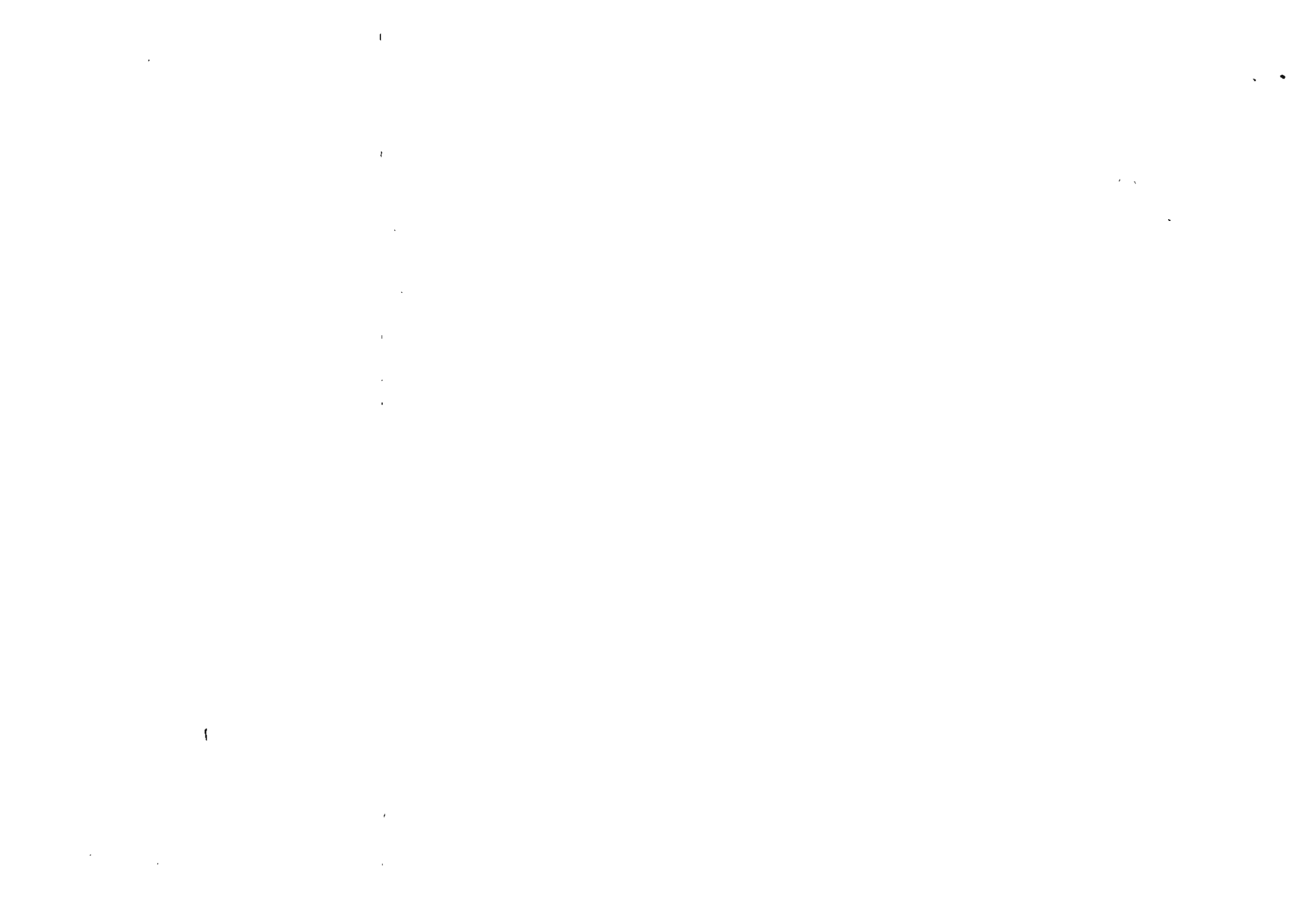
TABLEAU H-3 : MENAGES SUIVANT LE NOMBRE DE PIECES OCCUPEES, ET LE MODE D'OCCUPATION  
( REGIONS )

MODE D'OCCUPATION	NOMBRE DE PIECES OCCUPEES											ND	TOTAL	
	1	2	3	4	5	6	7	8	9	10 et+				
REGION DE SIKASSO														
PROPRIETAIRE	38026	58440	36095	21596	10743	6980	3273	2193	1110	2070	3325	183851		
LOCATAIRE	5478	6082	1679	922	335	218	47	40	16	32	228	15077		
AUTRES	3570	3182	1374	643	249	143	50	33	23	44	261	9572		
ND	274	342	185	80	73	38	27	16	17	22	1817	2891		
TOTAL	47348	68046	39333	23241	11400	7379	3397	2282	1166	2168	5631	211391		

TABLEAU H-4 : MENAGES SUIVANT LA TAILLE DU MENAGE ET LE MODE D'APPROVISIONNEMENT EN EAU  
( REGIONS )

TAILLE DU MENAGE	MODE D'APPROVISIONNEMENT EN EAU						
	ROBINET	FORAGE	FLEUVE RIV.	FONTAINE	AUTRES	ND	TOTAL
	PUITS	SOURCE	PUBLIQUE				
REGION DE SIKASSO							
1	459	8543	338	260	352	258	10210
2	381	18359	1039	413	291	193	20676
3	447	23768	1443	563	347	186	26754
4	465	23126	1337	524	321	188	25961
5	415	21046	1307	499	286	188	23741
6	415	19258	1197	392	234	151	21647
7	331	16635	960	373	219	140	18658
8	269	13642	893	259	197	117	15377
9	226	10674	665	233	113	80	11991
10-19	879	30772	1699	686	442	275	34753
20-29	117	1252	41	28	21	28	1487
30 et+	13	12	2	5	2	2	136
TOTAL	4417	18 87	10921	4235	2825	1806	211391

TABLEAU H-5 : MENAGES SUIVANT LE MODE D'APPROVISIONNEMENT EN EAU ET LE MODE D'OCCUPATION  
( REGION T/U/R, )

MODE D'OCCUPATION	MODE D'APPROVISIONNEMENT EN EAU						
	ROBINET	FORAGE	FLEUVE RIV.	FONTAINE	AUTRES	ND	TOTAL
	PUITS	SOURCE	PUBLIQUE				
REGION DE SIKASSO							
PROPRIETAIRE	2344	165737	10279	3413	1640	438	183851
LOCATAIRE	1378	11935	186	566	945	67	15077
AUTRES	667	8043	378	234	220	30	9572
ND	28	1472	78	22	20	1271	2891
TOTAL	4417	187187	10921	4235	2825	1806	211391
REGION DE SIKASSO-URBAIN							
PROPRIETAIRE	1787	13907	161	469	926	49	17299
LOCATAIRE	1115	9120	62	471	899	58	11725
AUTRES	364	2038	17	81	188	12	2700
ND	15	244	6	4	4	245	518
TOTAL	3281	25309	246	1025	2017	364	32242
REGION DE SIKASSO-RURAL							
PROPRIETAIRE	557	151830	10118	2944	714	389	166552
LOCATAIRE	263	2815	124	95	46	9	3352
AUTRES	303	6005	361	153	32	18	6872
ND	13	1228	72	18	16	1026	2373
TOTAL	1136	161878	10675	3210	808	1442	179149

TABLEAU H-6 : MENAGES SUIVANT LE TYPE D'ECLAIRAGE ET LE MODE D'OCCUPATION  
( REGION T/U/R, COMMUNES )

MODE D'OCCUPATION	TYPE D'ECLAIRAGE					TOTAL
	ELECTRICITE	GAZ	LAMPE A PETR.	AUTRES	ND	
REGION DE SIKASSO						
PROPRIETAIRE	1400	826	155503	25754	368	183851
LOCATAIRE	1123	177	13350	400	27	15077
AUTRES	677	88	7532	1255	20	9572
ND	31	11	1446	154	1249	2891
TOTAL	3231	1102	177831	27563	1664	211391
REGION DE SIKASSO-URBAIN						
PROPRIETAIRE	1264	229	14756	1028	22	17299
LOCATAIRE	935	153	10438	177	22	11725
AUTRES	371	31	2195	99	4	2700
ND	13	3	251	7	244	518
TOTAL	2583	416	27640	1311	292	32242
REGION DE SIKASSO-RURAL						
PROPRIETAIRE	136	597	140747	24726	346	166552
LOCATAIRE	188	24	2912	223	5	3352
AUTRES	306	57	5337	1156	16	6872
ND	18	8	1195	147	1005	2373
TOTAL	648	686	150191	26252	1372	179149
COMMUNE DE SIKASSO						
PROPRIETAIRE	742	113	4435	9	7	5306
LOCATAIRE	560	67	4389	58	11	5085
AUTRES	220	10	645	15	2	892
ND	9	3	140	-	108	260
TOTAL	1531	193	9609	82	128	11543
COMMUNE DE BOUGOUNI						
PROPRIETAIRE	256	36	1891	25	2	2210
LOCATAIRE	168	15	803	13	-	999
AUTRES	78	5	323	6	1	413
ND	1	-	6	-	35	42
TOTAL	503	56	3023	44	38	3664
COMMUNE DE KOUTIALA						
PROPRIETAIRE	265	51	2818	5	5	3144
LOCATAIRE	207	62	4019	57	7	4352
AUTRES	69	8	421	2	-	500
ND	3	-	43	-	57	103
TOTAL	544	121	7301	64	69	8099



TABLEAU H-7 : MENAGES SUIVANT LE TYPE D'AISSANCE ET LE TYPE DE BATIMENT  
( REGIONS )

TYPE AISANCE	TYPE DE BATIMENT					
	CO.CESSION	CONSTR. ISOLEE	IMMEUBLE	AUTRES	ND	TOTAL
REGION DE SIKASSO						
AVEC CHASSE	1207	1164	7	10	29	2417
LATRINE	67030	31695	52	357	657	99791
AUTRES	72246	32193	64	709	823	106035
ND	1304	666	3	7	1168	3148
TOTAL	141787	65718	126	1083	2677	211391

TABLEAU H-8 : BATIMENTS SUIVANT LES MATERIAUX DES MURS ET LE TYPE DE BATIMENT  
( REGION T/U/R, )

MATERIAUX DES MURS	TYPE DE BATIMENT						TOTAL
	CONCESSION	CONSTR. ISOLEE	IMMEUBLE	AUTRES	ND		
REGION DE SIKASSO							
DUR	3760	1929	13	29	40	5771	
SEMI-DUR	8201	3715	4	68	75	12063	
BANCO	127286	57633	109	641	1410	187079	
BOIS /PAILLE	1848	1877	-	276	65	4066	
AUTRES	171	361	-	64	9	605	
ND	521	203	-	5	1078	1807	
TOTAL	141787	65718	126	1083	2677	211391	
REGION DE SIKASSO-URBAIN							
DUR	2838	1738	9	17	29	4631	
SEMI-DUR	4321	2746	3	8	36	7114	
BANCO	11868	8052	9	19	116	20064	
BOIS /PAILLE	53	30	-	1	2	86	
AUTRES	10	8	-	3	-	21	
ND	103	52	-	-	171	326	
TOTAL	19193	12626	21	48	354	32242	
REGION DE SIKASSO-RURAL							
DUR	922	191	4	12	11	1140	
SEMI-DUR	3880	969	1	60	39	4949	
BANCO	115418	49581	100	622	1294	167015	
BOIS /PAILLE	1795	1847	-	275	63	3980	
AUTRES	161	353	-	61	9	584	
ND	418	151	-	5	907	1481	
TOTAL	122594	53092	105	1035	2323	179149	

TABLEAU K-9 : BATIMENT SUIVANT LES MATERIAUX DES MURS ET DU TOIT  
( REGION T/U/R, ARRONDISSEMENTS, COMMUNES )

MATERIAUX DES MURS	MATERIAUX DU TOIT							TOTAL
	TOILE	TUIL:	BETON	BANCO	CHAUME	AUTRES	ND	
REGION DE SIKASSO								
DUR	5466	117	147	31	1	9	5771	
SEMI-DUR	1368	104	395	174	5	17	12063	
BANCO	9084	-	103653	61694	2434	214	187079	
BOIS /PAILLE	18	-	-	3593	412	43	4066	
AUTRES	41	-	79	346	139	-	605	
ND	169	4	174	169	1	1290	1807	
TOTAL	6146	225	104448	66007	2992	1573	211391	
REGION DE SIKASSO-URBAIN								
DUR	4489	99	35	3	1	4	4631	
SEMI-DUR	6888	52	126	37	2	9	7114	
BANCO	8410	-	8753	2621	255	25	20064	
BOIS /PAILLE	2	-	-	74	10	-	86	
AUTRES	13	-	2	1	5	-	21	
ND	35	1	30	7	1	252	326	
TOTAL	9837	152	8946	2743	274	290	32242	
REGION DE SIKASSO-RURAL								
DUR	977	18	112	28	-	5	1140	
SEMI-DUR	4480	52	269	137	3	8	4949	
BANCO	10674	-	94900	59073	2179	189	167015	
BOIS /PAILLE	16	-	-	3519	402	43	3980	
AUTRES	28	-	77	345	134	-	584	
ND	134	3	144	162	-	1038	1481	
TOTAL	16309	73	95502	63264	2718	1283	179149	
SIKASSO - CENTRAL								
DUR	63	2	3	-	-	1	69	
SEMI-DUR	689	6	22	11	-	2	730	
BANCO	1731	-	5268	2714	351	14	10078	
BOIS /PAILLE	3	-	-	29	17	-	49	
AUTRES	4	-	5	7	18	-	34	
ND	18	-	16	4	-	94	132	
TOTAL	2508	8	5314	2765	386	111	11092	

TABLEAU H-9 : BATIMENT SUIVANT LES MATERIAUX DES MURS ET DU TOIT  
( REGION T/U/R, ARRONDISSEMENTS, COMMUNES )

MATERIAUX DES MURS	MATERIAUX DU TOIT						TOTAL
	TOILE/TUIL:	BETON	BANCO	CHAUME	AUTRES	ND	
ARRONDISSEMENT DE BLENDIO							
DUR	7	-	2	1	-	-	10
SEMI-DUR	41	-	7	3	-	-	51
BANCO	586	-	2490	1064	40	2	4182
BOIS /PAILLE	-	-	-	28	3	-	31
AUTRES	-	-	-	-	1	-	1
ND	1	-	2	-	-	37	40
TOTAL	635	-	2501	1096	44	39	4315
ARRONDISSEMENT DE DANDERESSO							
DUR	6	-	8	-	-	-	14
SEMI-DUR	45	-	3	1	-	-	49
BANCO	175	-	2610	423	86	-	3294
BOIS /PAILLE	-	-	-	29	23	-	52
AUTRES	-	-	-	-	4	-	4
ND	-	-	2	-	-	14	16
TOTAL	226	-	2623	453	113	14	3429
ARRONDISSEMENT DE DOGONI							
DUR	5	-	-	-	-	-	5
SEMI-DUR	23	-	2	-	-	-	25
BANCO	140	-	2064	27	17	4	2252
BOIS /PAILLE	-	-	-	9	-	-	9
AUTRES	-	-	-	-	-	-	-
ND	-	-	1	-	-	13	14
TOTAL	168	-	2067	36	17	17	2305
ARRONDISSEMENT DE FINKOLO							
DUR	11	-	1	-	-	-	12
SEMI-DUR	82	-	2	-	-	-	84
BANCO	212	-	423	842	7	1	1485
BOIS /PAILLE	-	-	-	62	1	-	63
AUTRES	-	-	-	1	1	-	2
ND	-	-	-	1	-	19	20
TOTAL	305	-	426	906	9	20	1666

TABLEAU H-9 : BATIMENT SUIVANT LES MATERIAUX DES MURS ET DU TOIT  
( REGION T/U/R, ARRONDISSEMENTS, COMMUNES )

MATERIAUX DES MURS	MATERIAUX DU TOIT							TOTAL
	TOILE/TUIL:	BETON	BANCO	CHAUME	AUTRES	ND		
ARRONDISSEMENT DE KIGNAN								
DUR	27	1	4	2	-	-	-	34
SEMI-DUR	41	-	4	4	-	-	-	49
BANCO	1348	-	3877	1677	47	8	-	6957
BOIS /PAILLE	-	-	-	118	12	3	-	133
AUTRES	1	-	7	37	1	-	-	46
ND	17	-	7	11	-	-	29	64
TOTAL	1434	1	3899	1849	60	40	-	7283
ARRONDISSEMENT DE KLELA								
DUR	16	1	4	-	-	-	-	21
SEMI-DUR	63	2	9	-	-	-	-	74
BANCO	283	-	3673	199	22	2	-	4179
BOIS /PAILLE	-	-	-	125	5	-	-	130
AUTRES	-	-	-	5	3	-	-	8
ND	1	-	2	-	-	-	30	33
TOTAL	363	3	3688	329	30	32	-	4445
ARRONDISSEMENT DE LOBOUGOULA								
DUR	44	2	3	-	-	-	-	49
SEMI-DUR	198	1	10	-	-	-	-	209
BANCO	301	-	2952	196	23	6	-	3478
BOIS /PAILLE	-	-	-	110	12	2	-	124
AUTRES	-	-	-	2	3	-	-	5
ND	3	-	7	8	-	-	19	37
TOTAL	546	3	2972	316	38	27	-	3902
ARRONDISSEMENT DE NIENA								
DUR	45	-	4	-	-	-	-	49
SEMI-DUR	132	4	2	3	-	-	-	141
BANCO	526	-	1940	2438	21	6	-	4931
BOIS /PAILLE	-	-	-	40	15	1	-	56
AUTRES	2	-	1	1	1	-	-	5
ND	-	-	5	5	-	-	31	41
TOTAL	705	4	1952	2487	37	38	-	5223

TABLEAU H-9 : BATIMENT SUIVANT LES MATERIAUX DES MURS ET DU TOIT  
( REGION T/U/R, ARRONDISSEMENTS, COMMUNES )

MATERIAUX DES MURS	MATERIAUX DU TOIT						TOTAL
	TOILE/TUIL:	BE TON	BANCO	CHAUME	AUTRES	ND	
ARRONDISSEMENT DE NKOURALA							
DUR	148	1	3	-	-	-	152
SEMI-DUR	93	1	9	1	-	-	104
BANCO	529	-	2283	258	15	2	3087
BOIS /PAILLE	-	-	-	47	12	-	59
AUTRES	2	-	-	-	2	-	4
ND	5	-	8	-	-	18	31
TOTAL	777	2	2303	306	29	20	3437
COMMUNE DE IKASSO							
DUR	2850	56	16	-	1	4	2927
SEMI-DUR	2859	15	31	4	-	4	2913
BANCO	4318	-	676	459	50	10	5513
BOIS /PAILLE	-	-	-	16	3	-	19
AUTRES	9	-	-	-	2	-	11
ND	24	1	18	-	1	116	160
TOTAL	10060	72	741	479	57	134	11543
BOUGOUNI - ENTRAL							
DUR	12	2	2	-	-	-	16
SEMI-DUR	79	-	1	3	-	-	83
BANCO	130	-	1326	2477	36	11	3980
BOIS /PAILLE	-	-	-	27	6	-	33
AUTRES	1	-	25	34	-	-	60
ND	-	-	2	1	-	15	18
TOTAL	222	2	1356	2542	42	26	4190
ARRONDISSEMENT DE DOGO							
DUR	9	-	3	-	-	1	13
SEMI-DUR	35	-	2	4	-	-	41
BANCO	220	-	1431	2386	189	4	4230
BOIS /PAILLE	-	-	-	69	13	-	82
AUTRES	-	-	6	5	5	-	16
ND	2	1	4	2	-	20	29
TOTAL	266	1	1446	2466	207	25	4411

TABLEAU H-9 : BATIMENT SUIVANT LES MATERIAUX DES MURS ET DU TOIT  
( REGION T/U/R, ARRONDISSEMENTS, COMMUNES )

MATERIAUX DES MURS	MATERIAUX DU TOIT						TOTAL
	TOILE/TUIL:	BETON	BANCO	CHAUME	AUTRES	ND	
ARRONDISSEMENT DE FARAGOUARAN							
DUR	3	1	1	-	-	-	5
SEMI-DUR	8	4	1	4	-	-	17
BANCO	155	-	383	1601	102	-	2241
BOIS /PAILLE	-	-	-	7	4	-	11
AUTRES	-	-	4	-	1	-	5
ND	-	-	1	2	-	7	10
TOTAL	166	5	390	1614	107	7	2289
ARRONDISSEMENT DE GARALO							
DUR	10	-	2	-	-	-	12
SEMI-DUR	109	-	2	10	2	2	125
BANCO	438	-	237	3336	157	4	4172
BOIS /PAILLE	-	-	-	3	2	-	5
AUTRES	-	-	-	-	-	-	-
ND	2	-	2	5	-	43	52
TOTAL	559	-	243	3354	161	49	4366
ARRONDISSEMENT DE KELEYA							
DUR	5	2	7	-	-	1	15
SEMI-DUR	30	-	2	-	-	-	32
BANCO	212	-	356	2879	8	11	3466
BOIS /PAILLE	1	-	-	14	3	-	18
AUTRES	-	-	-	2	9	-	11
ND	5	-	1	4	-	23	33
TOTAL	253	2	366	2899	20	35	3575
ARRONDISSEMENT DE KOUMANTOU							
DUR	10	1	4	1	-	-	16
SEMI-DUR	152	1	5	1	-	-	159
BANCO	159	-	1988	1351	28	6	3532
BOIS /PAILLE	-	-	-	116	2	-	118
AUTRES	-	-	-	1	3	-	4
ND	-	-	3	2	-	74	79
TOTAL	321	2	2000	1472	33	80	3908

TABLEAU H-9 : BATIMENT SUIVANT LES MATERIAUX DES MURS ET DU TOIT  
( REGION T/U/R, ARRONDISSEMENTS, COMMUNES )

MATERIAUX DES MURS	MATERIAUX DU TOIT							TOTAL
	TOILE/TUIL:	BETON	BANCO	CHAUME	AUTRES	ND		
ARRONDISSEMENT DE MANANKORO								
DUR	12	-	-	-	-	-	-	12
SEMI-DUR	102	2	-	10	-	-	-	114
BANCO	286	-	113	1997	9	4	-	2409
BOIS /PAILLE	5	-	-	46	6	-	-	57
AUTRES	14	-	5	67	-	-	-	86
ND	4	-	1	1	-	23	-	29
TOTAL	423	2	119	2121	15	27	-	2707
ARRONDISSEMENT DE SANSO								
DUR	16	1	3	-	-	-	-	20
SEMI-DUR	7	-	1	2	-	-	-	10
BANCO	51	-	2480	1270	36	9	-	3846
BOIS /PAILLE	-	-	-	58	8	-	-	66
AUTRES	-	-	-	3	1	-	-	4
ND	1	-	3	6	-	18	-	28
TOTAL	75	1	2487	1339	45	27	-	3974
ARRONDISSEMENT DE ZANTIEBOUGOU								
DUR	5	-	5	1	-	-	-	11
SEMI-DUR	15	-	3	-	-	-	-	18
BANCO	61	-	1330	1024	99	3	-	2517
BOIS /PAILLE	-	-	-	22	9	-	-	31
AUTRES	3	-	-	125	1	-	-	129
ND	1	-	2	1	-	16	-	20
TOTAL	85	-	1340	1173	109	19	-	2726
COMMUNE DE BOJGOUNI								
DUR	456	11	6	-	-	-	-	473
SEMI-DUR	985	5	8	1	-	2	-	1001
BANCO	1190	-	427	511	7	3	-	2138
BOIS /PAILLE	1	-	-	7	1	-	-	9
AUTRES	1	-	-	-	-	-	-	1
ND	2	-	3	2	-	35	-	42
TOTAL	2635	16	444	521	8	40	-	3664



TABLEAU H-9 : BATIMENT SUIVANT LES MATERIAUX DES MURS ET DU TOIT  
( REGION T/U/R, ARRONDISSEMENTS, COMMUNES )

MATERIAUX DES MURS	MATERIAUX DU TOIT						
	TOILE/TUIL:	BETON	BANCO	CHAUME	AUTRES	ND	TOTAL
KADIOLO - CENTRAL							
DUR	282	2	2	7	-	-	293
SEMI-DUR	577	3	2	48	3	3	636
BANCO	356	-	763	3245	106	8	4478
BOIS /PAILLE	1	-	-	257	15	1	274
AUTRES	-	-	1	17	11	-	29
ND	2	-	5	2	-	50	59
TOTAL	1218	5	773	3576	135	62	5769
ARRONDISSEMENT DE FOUROU							
DUR	23	-	2	-	-	-	25
SEMI-DUR	99	1	5	1	-	-	106
BANCO	100	-	1995	164	13	-	2272
BOIS /PAILLE	-	-	-	108	1	-	109
AUTRES	-	-	-	2	2	-	4
ND	1	-	-	-	-	5	6
TOTAL	223	1	2002	275	16	5	2522
ARRONDISSEMENT DE LOULOUNI							
DUR	41	-	1	1	-	-	43
SEMI-DUR	278	3	9	8	-	-	298
BANCO	704	-	1608	2502	27	6	4847
BOIS /PAILLE	-	-	-	107	14	4	125
AUTRES	-	-	-	3	4	-	7
ND	4	-	4	-	-	52	60
TOTAL	1027	3	1622	2621	45	62	5380
ARRONDISSEMENT DE MISSENI							
DUR	21	1	1	2	-	-	25
SEMI-DUR	129	2	1	10	-	2	144
BANCO	51	-	59	964	4	6	1084
BOIS /PAILLE	-	-	-	232	5	26	263
AUTRES	-	-	-	1	1	-	2
ND	1	-	1	6	-	7	15
TOTAL	202	3	62	1215	10	41	1533

TABLEAU H-9 : BATIMENT SUIVANT LES MATERIAUX DES MURS ET DU TOIT  
( REGION T/U/R, ARRONDISSEMENTS, COMMUNES )

MATERIAUX DES MURS	MATERIAUX DU TOIT						TOTAL
	TOILE/TUIL:	BETON	BANCO	CHAUME	AUTRES	ND	
KOLON DIEBA - CENTRAL							
DUR	33	3	-	3	-	-	39
SEMI-DUR	271	5	1	8	-	-	285
BANCO	195	-	567	3042	262	1	4067
BOIS /PAILLE	-	-	-	116	8	-	124
AUTRES	-	-	1	2	3	-	6
ND	-	-	-	1	-	12	13
TOTAL	499	8	569	3172	273	13	4534
ARRONDISSEMENT DE FAKOLA							
DUR	5	-	-	1	-	-	6
SEMI-DUR	39	-	1	3	-	-	43
BANCO	44	-	1049	1949	4	5	3051
BOIS /PAILLE	-	-	-	21	4	-	25
AUTRES	-	-	-	1	1	-	2
ND	-	-	5	2	-	12	19
TOTAL	88	-	1055	1977	9	17	3146
ARRONDISSEMENT DE KADIANA							
DUR	13	1	2	2	-	-	18
SEMI-DUR	96	2	6	1	-	1	106
BANCO	60	-	2233	1070	13	8	3384
BOIS /PAILLE	-	-	-	237	4	-	241
AUTRES	-	-	2	4	14	-	20
ND	-	-	4	-	-	12	16
TOTAL	169	3	2247	1314	31	21	3785
ARRONDISSEMENT DE KEBILA							
DUR	12	-	-	1	-	-	13
SEMI-DUR	95	-	2	2	-	-	99
BANCO	204	-	365	2075	15	1	2660
BOIS /PAILLE	-	-	-	68	4	-	72
AUTRES	-	-	-	-	-	-	-
ND	-	-	-	1	-	7	8
TOTAL	311	-	367	2147	19	8	2852

TABLEAU H-9 : BATIMENT SUIVANT LES MATERIAUX DES MURS ET DU TOIT  
( REGION T/U/R, ARRONDISSEMENTS, COMMUNES )

MATERIAUX DES MURS	MATERIAUX DU TOIT						TOTAL
	TOILE/TUIL:	BETON	BANCO	CHAUME	AUTRES	ND	
ARRONDISSEMENT DE TOUSSEKELA							
DUR	3	-	1	-	-	-	4
SEMI-DUR	10	-	-	-	-	-	10
BANCO	21	-	659	910	24	8	1622
BOIS /PAILLE	-	-	-	50	12	1	63
AUTRES	-	-	-	-	-	-	-
ND	-	-	3	6	-	25	34
TOTAL	34	-	663	966	36	34	1733
KOUTIALA - CENTRAL							
DUR	12	-	5	-	-	-	17
SEMI-DUR	183	5	25	-	-	-	213
BANCO	256	-	7833	95	49	2	8235
BOIS /PAILLE	-	-	-	23	4	-	27
AUTRES	-	-	1	-	1	-	2
ND	2	-	8	-	-	51	61
TOTAL	453	5	7872	118	54	53	8555
ARRONDISSEMENT DE KONSEGUELA							
DUR	8	-	1	-	-	-	9
SEMI-DUR	60	-	3	-	-	-	63
BANCO	177	-	3834	217	20	2	4250
BOIS /PAILLE	-	-	-	45	11	-	56
AUTRES	-	-	-	-	-	-	-
ND	-	-	-	-	-	8	8
TOTAL	245	-	3838	262	31	10	4386
ARRONDISSEMENT DE KOUNIANA							
DUR	5	-	7	-	-	-	12
SEMI-DUR	46	-	7	-	-	1	54
BANCO	54	-	5655	65	31	6	5811
BOIS /PAILLE	-	-	-	22	11	-	33
AUTRES	-	-	-	-	1	-	1
ND	1	-	12	-	-	65	78
TOTAL	106	-	5681	87	43	72	5989

TABLEAU H-9 : BATIMENT SUIVANT LES MATERIAUX DES MURS ET DU TOIT  
( REGION T/U/R, ARRONDISSEMENTS, COMMUNES )

MATERIAUX DES MURS	MATERIAUX DU TOIT							TOTAL
	TOILE/TUIL:	BETON	BANCO	CHAUME	AUTRES	ND		
ARRONDISSEMENT DE MOLOBALA								
DUR	12	-	1	-	-	-	-	13
SEMI-DUR	348	1	5	-	-	-	-	354
BANCO	291	-	4617	99	57	4	-	5068
BOIS /PAILLE	-	-	-	76	13	1	-	90
AUTRES	-	-	-	2	7	-	-	9
ND	2	-	2	-	-	-	28	32
TOTAL	653	1	4625	177	77	33	-	5566
ARRONDISSEMENT DE MPESSOBA								
DUR	103	-	8	-	-	1	-	112
SEMI-DUR	158	1	7	-	-	-	-	166
BANCO	389	-	8752	88	53	7	-	9289
BOIS /PAILLE	-	-	-	16	7	-	-	23
AUTRES	1	-	18	4	3	-	-	26
ND	1	-	9	-	-	-	36	46
TOTAL	652	1	8794	108	63	44	-	9662
ARRONDISSEMENT DE ZANGASSO								
DUR	7	-	5	-	-	-	-	12
SEMI-DUR	129	4	13	-	-	-	-	146
BANCO	206	-	3346	151	72	2	-	3777
BOIS /PAILLE	-	-	-	72	17	1	-	90
AUTRES	-	-	-	-	1	-	-	1
ND	-	-	-	-	-	-	10	10
TOTAL	342	4	3364	223	90	13	-	4036
COMMUNE DE KOUTIALA								
DUR	834	28	6	-	-	-	-	868
SEMI-DUR	2083	23	74	-	-	-	-	2180
BANCO	1917	-	3012	2	45	4	-	4980
BOIS /PAILLE	-	-	-	-	3	-	-	3
AUTRES	2	-	-	-	1	-	-	3
ND	3	-	4	-	-	-	58	65
TOTAL	4839	51	3096	2	49	62	-	8099

TABLEAU H-9 : BATIMENT SUIVANT LES MATERIAUX DES MURS ET DU TOIT  
( REGION T/U/R, ARRONDISSEMENTS, COMMUNES )

MATERIAUX DES MURS	MATERIAUX DU TOIT						ND	TOTAL
	TOILE/TUIL:	BETON	BANCO	CHAUME	AUTRES			
YANFOLILA - CENTRAL								
DUR	39	-	-	1	-	-	-	40
SEMI-DUR	156	1	-	8	-	-	-	165
BANCO	132	-	81	2911	2	5	-	3131
BOIS /PAILLE	-	-	-	122	1	-	-	123
AUTRES	1	-	-	1	10	-	-	12
ND	1	-	3	7	-	-	52	63
TOTAL	329	1	84	3050	13	57	-	3534
ARRONDISSEMENT DE DOUSSOUDIANA								
DUR	4	-	1	1	-	-	-	6
SEMI-DUR	6	-	-	-	-	-	-	6
BANCO	5	-	21	1317	4	1	-	1348
BOIS /PAILLE	-	-	-	2	3	-	-	5
AUTRES	-	-	-	-	-	-	-	-
ND	-	-	-	-	-	-	5	5
TOTAL	15	-	22	1320	7	6	-	1370
ARRONDISSEMENT DE FILAMANA								
DUR	1	-	1	-	-	-	-	2
SEMI-DUR	8	-	-	-	-	-	-	8
BANCO	14	-	20	1068	2	-	-	1104
BOIS /PAILLE	1	-	-	29	34	-	-	64
AUTRES	-	-	-	1	-	-	-	1
ND	1	-	-	-	-	-	9	10
TOTAL	25	-	21	1098	36	9	-	1189
ARRONDISSEMENT DE GUELENINKORO								
DUR	-	-	1	1	-	-	-	2
SEMI-DUR	8	-	1	-	-	-	-	9
BANCO	15	-	90	1840	2	-	-	1947
BOIS /PAILLE	-	-	-	114	13	-	-	127
AUTRES	-	-	-	1	14	-	-	15
ND	-	-	-	-	-	-	6	6
TOTAL	23	-	92	1956	29	6	-	2106

TABLEAU H-9 : BATIMENT SUIVANT LES MATERIAUX DES MURS ET DU TOIT  
( REGION T/U/R, ARRONDISSEMENTS, COMMUNES )

MATERIAUX DES MURS	MATERIAUX DU TOIT						TOTAL
	TOILE/TUIL:	BETON	BANCO	CHAUME	AUTRES	ND	
ARRONDISSEMENT DE KALANA							
DUR	74	1	-	1	-	-	76
SEMI-DUR	209	-	2	5	-	-	216
BANCO	203	-	54	1784	2	-	2043
BOIS /PAILLE	1	-	-	15	1	-	17
AUTRES	-	-	-	2	-	-	2
ND	3	-	2	1	-	10	16
TOTAL	490	1	58	1808	3	10	2370
ARRONDISSEMENT DE KANGARE							
DUR	123	-	2	3	-	-	128
SEMI-DUR	76	1	5	8	-	-	90
BANCO	148	-	326	2212	180	-	2866
BOIS /PAILLE	5	-	-	418	18	1	442
AUTRES	-	-	-	3	1	-	4
ND	58	2	6	78	-	7	151
TOTAL	410	3	339	2722	199	8	3681
ARRONDISSEMENT DE SIEKOROLE							
DUR	5	-	1	1	-	1	8
SEMI-DUR	25	-	-	2	-	-	27
BANCO	69	-	156	2333	2	10	2570
BOIS /PAILLE	-	-	-	124	3	2	129
AUTRES	-	-	-	11	-	-	11
ND	-	-	-	8	-	4	12
TOTAL	99	-	157	2479	5	17	2757
ARRONDISSEMENT DE YOROBOUGOULA							
DUR	24	-	-	1	-	-	25
SEMI-DUR	49	-	-	-	-	-	49
BANCO	71	-	28	2061	3	3	2166
BOIS /PAILLE	-	-	-	1	-	-	1
AUTRES	-	-	-	-	-	-	-
ND	-	-	-	1	-	1	2
TOTAL	144	-	28	2064	3	4	2243

TABLEAU H-9 : BATIMENT SUIVANT LES MATERIAUX DES MURS ET DU TOIT  
( REGION T/U/R, ARRONDISSEMENTS, COMMUNES )

MATERIAUX DES MURS	MATERIAUX DU TOIT						TOTAL
	TOILE/TUIL:	BETON	BANCO	CHAUME	AUTRES	ND	
YOROSSO - CENTRAL							
DUR	14	-	5	-	-	-	19
SEMI-DUR	93	-	5	-	-	-	98
BANCO	150	-	5261	74	25	7	5517
BOIS /PAILLE	-	-	-	37	12	-	49
AUTRES	-	-	-	-	2	-	2
ND	2	-	9	-	-	23	34
TOTAL	259	-	5280	111	39	30	5719
ARRONDISSEMENT DE BOURA							
DUR	2	-	4	-	-	-	6
SEMI-DUR	19	1	3	-	-	-	23
BANCO	55	-	5662	70	17	5	5809
BOIS /PAILLE	-	-	-	123	21	-	144
AUTRES	-	-	-	-	3	-	3
ND	-	-	5	-	-	23	28
TOTAL	76	1	5674	193	41	28	6013
ARRONDISSEMENT DE KOURI							
DUR	4	-	4	-	-	-	8
SEMI-DUR	314	9	90	8	-	-	421
BANCO	135	-	5274	203	35	3	5650
BOIS /PAILLE	-	-	-	135	8	-	143
AUTRES	-	-	1	-	2	-	3
ND	1	-	2	-	-	16	19
TOTAL	454	9	5371	346	45	19	6244
ARRONDISSEMENT DE MAHOU							
DUR	2	-	5	-	-	-	7
SEMI-DUR	16	1	2	-	-	-	19
BANCO	11	-	2006	54	15	-	2086
BOIS /PAILLE	-	-	-	41	8	-	49
AUTRES	-	-	2	1	1	-	4
ND	-	-	-	1	-	2	3
TOTAL	29	1	2015	97	24	2	2168

TABLEAU H-10 : BATIMENT SUIVANT LES MATERIAUX DU SOL ET OU TYPE DE BATIMENT  
( REGION T/U/R, ARRONDISSEMENTS, COMMUNES )

MATERIAUX DU SOL	TYPE DE BATIMENT					
	CONCESSION	CONSTR. ISOLEE	IMMEUBLE	AUTRES	ND	TOTAL
REGION DE SIKASSO						
CIMENT/CARREAU	15267	7843	18	103	150	23381
TERRE BATTUE	124615	57054	106	804	1440	184019
AUTRES	1409	649	1	171	36	2266
ND	496	172	1	5	1051	1725
TOTAL	141787	65718	126	1083	2677	211391
REGION DE SIKASSO-URBAIN						
CIMENT/CARREAU	9488	6421	12	27	89	16037
TERRE BATTUE	9516	6121	8	17	90	15752
AUTRES	75	48	-	3	3	129
ND	114	36	1	1	172	324
TOTAL	19193	12626	21	48	354	32242
REGION DE SIKASSO-RURAL						
CIMENT/CARREAU	5779	1422	6	76	61	7344
TERRE BATTUE	115099	50933	98	787	1350	168267
AUTRES	1334	601	1	168	33	2137
ND	382	136	-	4	879	1401
TOTAL	122594	53092	105	1035	2323	179149
SIKASSO - CENTRAL						
CIMENT/CARREAU	804	72	-	1	16	893
TERRE BATTUE	8346	1416	4	3	85	9854
AUTRES	193	16	-	-	-	209
ND	45	1	-	-	90	136
TOTAL	9388	1505	4	4	191	11092
ARRONDISSEMENT DE BLENDIO						
CIMENT/CARREAU	2	73	-	-	1	76
TERRE BATTUE	322	3764	9	2	56	4153
AUTRES	4	35	-	3	-	42
ND	-	10	-	-	34	44
TOTAL	328	3882	9	5	91	4315
ARRONDISSEMENT DE DANDERESSO						
CIMENT/CARREAU	33	44	-	1	1	79
TERRE BATTUE	768	2440	6	22	57	3293
AUTRES	7	25	-	2	-	34
ND	2	8	-	-	13	23
TOTAL	810	2517	6	25	71	3429



TABLEAU H-10 : BATIMENT SUIVANT LES MATERIAUX DU SOL ET DU TYPE DE BATIMENT  
( REGION T/U/R, ARRONDISSEMENTS, COMMUNES )

MATERIAUX DU SOL	TYPE DE BATIMENT					TOTAL
	CONCESSION	CONSTR. ISOLEE	IMMEUBLE	AUTRES	ND	
ARRONDISSEMENT DE DOGONI						
CIMENT/CARREAU	13	7	-	-	-	20
TERRE BATTUE	1335	893	1	6	19	2254
AUTRES	7	6	-	-	1	14
ND	4	2	-	-	11	17
TOTAL	1359	908	1	6	31	2305
ARRONDISSEMENT DE FINKOLO						
CIMENT/CARREAU	121	1	-	-	1	123
TERRE BATTUE	1419	32	-	14	10	1475
AUTRES	18	7	-	21	1	47
ND	2	-	-	-	19	21
TOTAL	1560	40	-	35	31	1666
ARRONDISSEMENT DE KIGNAN						
CIMENT/CARREAU	148	107	-	-	4	259
TERRE BATTUE	6034	761	2	45	63	6905
AUTRES	51	13	-	5	-	69
ND	19	4	-	-	27	50
TOTAL	6252	885	2	50	94	7283
ARRONDISSEMENT DE KLELA						
CIMENT/CARREAU	89	3	-	-	-	92
TERRE BATTUE	4063	153	-	4	41	4261
AUTRES	46	6	-	6	-	58
ND	11	1	-	-	22	34
TOTAL	4209	163	-	10	63	4445
ARRONDISSEMENT DE LOBOUGOULA						
CIMENT/CARREAU	112	160	-	-	1	273
TERRE BATTUE	1323	2181	9	2	6	3521
AUTRES	18	32	1	17	6	74
ND	13	6	-	1	14	34
TOTAL	1466	2379	10	20	27	3902
ARRONDISSEMENT DE NIENA						
CIMENT/CARREAU	309	7	1	-	1	318
TERRE BATTUE	4440	347	-	23	22	4832
AUTRES	33	4	-	1	-	38
ND	5	2	-	-	28	35
TOTAL	4787	360	1	24	51	5223

TABLEAU H-10 : BATIMENT SUIVANT LES MATERIAUX DU SOL ET DU TYPE DE BATIMENT  
( REGION T/U/R, ARRONDISSEMENTS, COMMUNES )

MATERIAUX DU SOL	TYPE DE BATIMENT						TOTAL
	CONCESSION	CONSTR. ISOLEE	IMMEUBLE	AUTRES	ND		
ARRONDISSEMENT DE NKOURALA							
CIMENT/CARREAU	327	8	-	3	1	339	
TERRE BATTUE	2777	209	-	11	27	3024	
AUTRES	44	-	-	3	2	49	
ND	10	-	-	-	15	25	
TOTAL	3158	217	-	17	45	3437	
COMMUNE DE SIKASSO							
CIMENT/CARREAU	4724	2913	6	22	48	7713	
TERRE BATTUE	2373	1240	3	8	23	3647	
AUTRES	28	7	-	2	-	37	
ND	52	20	1	-	73	146	
TOTAL	7177	4180	10	32	144	11543	
BOUGOUNI - CENTRAL							
CIMENT/CARREAU	26	105	-	-	1	132	
TERRE BATTUE	642	3227	1	41	106	4017	
AUTRES	3	11	-	2	-	16	
ND	-	11	-	-	14	25	
TOTAL	671	3354	1	43	121	4190	
ARRONDISSEMENT DE DOGO							
CIMENT/CARREAU	6	67	-	-	2	75	
TERRE BATTUE	557	3651	5	9	62	4284	
AUTRES	7	17	-	1	-	25	
ND	4	5	-	-	18	27	
TOTAL	574	3740	5	10	82	4411	
ARRONDISSEMENT DE FARAGOUIRAN							
CIMENT/CARREAU	13	1	-	-	-	14	
TERRE BATTUE	2117	137	1	1	7	2263	
AUTRES	3	-	-	-	-	3	
ND	2	-	-	-	7	9	
TOTAL	2135	138	1	1	14	2289	
ARRONDISSEMENT DE GARALO							
CIMENT/CARREAU	107	31	1	5	3	147	
TERRE BATTUE	2656	1431	7	12	34	4140	
AUTRES	19	4	-	-	-	23	
ND	12	7	-	-	37	56	
TOTAL	2794	1473	8	17	74	4366	

TABLEAU H-10 : BATIMENT SUIVANT LES MATERIAUX DU SOL ET DU TYPE DE BATIMENT  
( REGION T/U/R, ARRONDISSEMENTS, COMMUNES )

MATERIAUX DU SOL	TYPE DE BATIMENT						TOTAL
	CONCESSION	CONSTR. ISOLEE	IMMEUBLE	AUTRES	ND		
ARRONDISSEMENT DE KELEYA							
CIMENT/CARREAU	9	59	-	-	1	69	
TERRE BATTUE	435	2770	8	193	20	3426	
AUTRES	10	20	-	11	-	41	
ND	1	17	-	1	20	39	
TOTAL	455	2866	8	205	41	3575	
ARRONDISSEMENT DE KOUMANTOU							
CIMENT/CARREAU	54	84	-	13	8	159	
TERRE BATTUE	2315	1217	2	8	81	3623	
AUTRES	28	21	-	-	-	49	
ND	5	7	-	-	65	77	
TOTAL	2402	1329	2	21	154	3908	
ARRONDISSEMENT DE MANANKORO							
CIMENT/CARREAU	43	70	-	-	2	115	
TERRE BATTUE	438	2038	5	46	24	2551	
AUTRES	5	7	-	-	-	12	
ND	2	7	-	-	20	29	
TOTAL	488	2122	5	46	46	2707	
ARRONDISSEMENT DE SANZO							
CIMENT/CARREAU	38	2	-	-	-	40	
TERRE BATTUE	3132	676	2	2	61	3873	
AUTRES	18	17	-	-	-	35	
ND	9	-	-	-	17	26	
TOTAL	3197	695	2	2	78	3974	
ARRONDISSEMENT DE ZANTIEBOUGOU							
CIMENT/CARREAU	30	11	-	1	1	43	
TERRE BATTUE	1700	840	1	7	92	2640	
AUTRES	17	5	-	-	-	22	
ND	3	2	-	-	16	21	
TOTAL	1750	858	1	8	109	2726	
COMMUNE DE BOUGOUNI							
CIMENT/CARREAU	1198	622	3	1	5	1829	
TERRE BATTUE	1096	680	1	2	4	1783	
AUTRES	8	2	-	-	-	10	
ND	11	1	-	-	30	42	
TOTAL	2313	1305	4	3	39	3664	

TABLEAU H-10 : BATIMENT SUIVANT LES MATERIAUX DU SOL ET DU TYPE DE BATIMENT  
( REGION T/U/R, ARRONDISSEMENTS, COMMUNES )

MATERIAUX DU SOL	TYPE DE BATIMENT						TOTAL
	CONCESSION	CONSTR. ISOLEE	IMMEUBLE	AUTRES	ND		
KADIOLO - CENTRAL							
CIMENT/CARREAU	1076	62	2	-	21	1161	
TERRE BATTUE	3749	680	1	7	59	4496	
AUTRES	28	13	-	11	2	54	
ND	8	1	-	-	49	58	
TOTAL	4861	756	3	18	131	5769	
ARRONDISSEMENT DE FOUROU							
CIMENT/CARREAU	83	71	-	-	-	154	
TERRE BATTUE	1329	956	-	2	2	2289	
AUTRES	34	39	-	-	-	73	
ND	4	-	-	-	2	6	
TOTAL	1450	1066	-	2	4	2522	
ARRONDISSEMENT DE LOULOUNI							
CIMENT/CARREAU	419	5	-	37	2	463	
TERRE BATTUE	4584	151	3	41	42	4821	
AUTRES	26	2	-	15	-	43	
ND	6	-	-	-	47	53	
TOTAL	5035	158	3	93	91	5380	
ARRONDISSEMENT DE MISSENI							
CIMENT/CARREAU	189	8	-	-	1	198	
TERRE BATTUE	1178	52	-	14	16	1260	
AUTRES	40	13	-	1	-	54	
ND	15	1	-	-	5	21	
TOTAL	1422	74	-	15	22	1533	
KOLONDIÉBA - CENTRAL							
CIMENT/CARREAU	328	2	-	-	-	330	
TERRE BATTUE	3664	473	-	22	10	4169	
AUTRES	11	3	-	5	-	19	
ND	6	-	-	-	10	16	
TOTAL	4009	478	-	27	20	4534	
ARRONDISSEMENT DE FAKOLA							
CIMENT/CARREAU	53	4	-	-	1	58	
TERRE BATTUE	2616	426	1	2	14	3059	
AUTRES	11	-	-	-	-	11	
ND	5	3	-	-	10	18	
TOTAL	2685	433	1	2	25	3146	

TABLEAU H-10 : BATIMENT SUIVANT LES MATERIAUX DU SOL ET DU TYPE DE BATIMENT  
( REGION T/U/R, ARRONDISSEMENTS, COMMUNES )

MATERIAUX DU SOL	TYPE DE BATIMENT					TOTAL
	CONCESSION	CONSTR. ISOLEE	IMMEUBLE	AUTRES	ND	
ARRONDISSEMENT DE KADIANA						
CIMENT/CARREAU	133	22	-	-	1	156
TERRE BATTUE	2577	909	1	16	15	3518
AUTRES	33	40	-	6	-	79
ND	17	6	-	-	9	32
TOTAL	2760	977	1	22	25	3785
ARRONDISSEMENT DE KEBILA						
CIMENT/CARREAU	108	7	-	-	-	115
TERRE BATTUE	2549	163	1	5	2	2720
AUTRES	7	1	-	-	-	8
ND	1	1	-	-	7	9
TOTAL	2665	172	1	5	9	2852
ARRONDISSEMENT DE TOUSSEKELA						
CIMENT/CARREAU	16	1	-	-	-	17
TERRE BATTUE	1436	213	-	10	17	1676
AUTRES	9	4	-	2	-	15
ND	4	-	-	-	21	25
TOTAL	1465	218	-	12	38	1733
KOUTIALA - CENTRAL						
CIMENT/CARREAU	187	45	-	-	-	232
TERRE BATTUE	6023	2071	2	6	21	8123
AUTRES	118	23	-	1	1	143
ND	10	-	-	-	47	57
TOTAL	6338	2139	2	7	69	8555
ARRONDISSEMENT DE KONSEGUELA						
CIMENT/CARREAU	94	32	-	-	-	126
TERRE BATTUE	3272	916	2	11	6	4207
AUTRES	26	8	-	-	-	34
ND	12	-	-	-	7	19
TOTAL	3404	956	2	11	13	4386
ARRONDISSEMENT DE KOUNIANA						
CIMENT/CARREAU	45	47	-	-	1	93
TERRE BATTUE	2503	3215	11	4	70	5803
AUTRES	8	14	-	3	-	25
ND	10	5	-	-	53	68
TOTAL	2566	3281	11	7	124	5989

TABLEAU H-10 : BATIMENT SUIVANT LES MATERIAUX DU SOL ET DU TYPE DE BATIMENT  
( REGION T/U/R, ARRONDISSEMENTS, COMMUNES )

MATERIAUX DU SOL	TYPE DE BATIMENT					TOTAL
	CONCESSION	CONSTR. ISOLEE	IMMEUBLE	AUTRES	ND	
ARRONDISSEMENT DE MOLOBALA						
CIMENT/CARREAU	356	69	1	-	-	426
TERRE BATTUE	3953	1095	2	7	9	5066
AUTRES	22	13	-	8	-	43
ND	4	1	-	-	26	31
TOTAL	4335	1178	3	15	35	5566
ARRONDISSEMENT DE MPESSOBA						
CIMENT/CARREAU	458	10	-	5	1	474
TERRE BATTUE	7456	1423	2	147	48	9076
AUTRES	43	6	-	5	1	55
ND	29	1	-	-	27	57
TOTAL	7986	1440	2	157	77	9662
ARRONDISSEMENT DE ZANGASSO						
CIMENT/CARREAU	112	23	-	-	1	136
TERRE BATTUE	2767	919	1	5	7	3699
AUTRES	176	12	-	1	-	189
ND	3	-	-	-	9	12
TOTAL	3058	954	1	6	17	4036
COMMUNE DE KOUTIALA						
CIMENT/CARREAU	1884	2625	3	2	11	4525
TERRE BATTUE	1491	1982	1	-	10	3484
AUTRES	11	9	-	-	-	20
ND	34	9	-	-	27	70
TOTAL	3420	4625	4	2	48	8099
YANFOLILA - CENTRAL						
CIMENT/CARREAU	241	22	-	2	4	269
TERRE BATTUE	2946	148	-	2	34	3130
AUTRES	12	46	-	6	8	72
ND	34	2	-	1	26	63
TOTAL	3233	218	-	11	72	3534
ARRONDISSEMENT DE DOUSSOUDIANA						
CIMENT/CARREAU	10	-	-	-	-	10
TERRE BATTUE	1082	269	-	-	-	1351
AUTRES	3	1	-	-	-	4
ND	-	-	-	-	5	5
TOTAL	1095	270	-	-	5	1370

TABLEAU H-10 : BATIMEN SUIVANT LES MATERIAUX DU SOL ET DU TYPE DE BATIMENT  
( REGION T,U/R, ARRONDISSEMENTS, COMMUNES )

MATERIAUX DU SOL	TYPE DE BATIMENT					
	CONCESSION	CONSTR. ISOLEE	IMMEUBLE	AUTRES	ND	TOTAL
ARRONDISSEMENT DE FILAMANA						
CIMENT/CARREAU	12	-	-	3	-	15
TERRE BATTUE	1138	1	-	-	16	1155
AUTRES	8	-	-	-	-	8
ND	8	-	-	-	3	11
TOTAL	1166	1	-	3	19	1189
ARRONDISSEMENT DE GUELENINKORO						
CIMENT/CARREAU	11	10	-	-	-	21
TERRE BATTUE	598	1431	2	18	-	2049
AUTRES	5	22	-	3	-	30
ND	-	-	-	-	6	6
TOTAL	614	1463	2	21	6	2106
ARRONDISSEMENT DE KALANA						
CIMENT/CARREAU	355	66	-	-	-	421
TERRE BATTUE	1516	402	-	-	14	1932
AUTRES	5	1	-	-	-	6
ND	1	-	-	-	10	11
TOTAL	1877	469	-	-	24	2370
ARRONDISSEMENT DE KANGARE						
CIMENT/CARREAU	274	54	1	5	7	341
TERRE BATTUE	1449	1765	1	-	14	3229
AUTRES	46	29	-	1	-	76
ND	3	26	-	-	6	35
TOTAL	1772	1874	2	6	27	3681
ARRONDISSEMENT DE SIEKOROLE						
CIMENT/CARREAU	51	3	-	2	-	56
TERRE BATTUE	1867	736	-	1	17	2621
AUTRES	17	22	-	9	13	61
ND	12	3	-	-	4	19
TOTAL	1947	764	-	12	34	2757
ARRONDISSEMENT DE YOROBOUGOULA						
CIMENT/CARREAU	27	70	-	-	-	97
TERRE BATTUE	565	1569	-	1	7	2142
AUTRES	-	2	-	-	-	2
ND	-	1	-	-	1	2
TOTAL	592	1642	-	1	8	2243

TABLEAU H-10 : BATIMENT SUIVANT LES MATERIAUX DU SOL ET DU TYPE DE BATIMENT  
( REGION T/U/R, ARRONDISSEMENTS, COMMUNES )

MATERIAUX DU SOL	TYPE DE BATIMENT					TOTAL
	CONCESSION	CONSTR. ISOLEE	IMMEUBLE	AUTRES	ND	
YOROSSO - CENTRAL						
CIMENT/CARREAU	171	38	-	-	-	209
TERRE BATTUE	4582	796	-	9	31	5418
AUTRES	50	8	-	1	1	60
ND	21	-	-	-	11	32
TOTAL	4824	842	-	10	43	5719
ARRONDISSEMENT DE BOURA						
CIMENT/CARREAU	27	9	-	-	-	36
TERRE BATTUE	4223	1600	6	5	36	5870
AUTRES	33	22	-	5	-	60
ND	27	-	-	2	18	47
TOTAL	4310	1631	6	12	54	6013
ARRONDISSEMENT DE KOURI						
CIMENT/CARREAU	324	79	-	-	2	405
TERRE BATTUE	4036	1686	-	8	23	5753
AUTRES	29	20	-	14	-	63
ND	10	-	-	-	13	23
TOTAL	4399	1785	-	22	38	6244
ARRONDISSEMENT DE MAHO						
CIMENT/CARREAU	17	12	-	-	-	29
TERRE BATTUE	1178	904	2	-	-	2084
AUTRES	31	21	-	-	-	52
ND	-	1	-	-	2	3
TOTAL	1226	938	2	-	2	2168



TABLEAU H-11 : BATIMENS SUIVANT LES MATERIAUX DES MURS ET DU SOL  
( REGION T/U/R )

MATERIAUX DES MURS	MATERIAUX DU SOL				
	CIMENT/CARREAU	TERRE BATTUE	AUTRES	ND	TOTAL
REGION DE SIKASSO					
DUR	5319	364	80	8	5771
SEMI-DUR	9846	2141	52	24	12063
BANCO	8093	177340	1297	349	187079
BOIS /PAILLE	15	3290	708	53	4066
AUTRES	22	470	109	4	605
ND	86	414	20	1287	1807
TOTAL	23381	184019	2266	1725	211391
REGION DE SIKASSO-URBAIN					
DUR	4391	223	13	4	4631
SEMI-DUR	6332	756	16	10	7114
BANCO	5271	14668	69	56	20064
BOIS /PAILLE	2	57	27	-	86
AUTRES	11	7	2	1	21
ND	30	41	2	253	326
TOTAL	16037	15752	129	324	32242
REGION DE SIKASSO-RURAL					
DUR	928	141	67	4	1140
SEMI-DUR	3514	1385	36	14	4949
BANCO	2822	162672	1228	293	167015
BOIS /PAILLE	13	3233	681	53	3980
AUTRES	11	463	107	3	584
ND	56	373	18	1034	1481
TOTAL	7344	168267	2137	1401	179149

TABLEAU H-12 : MENAGES SUIVANT LE COMBUSTIBLE UTILISE ET LA TAILLE DU MENAGE  
( REGIONS )

TAILLE DU MENAGE	COMBUSTIBLE UTILISE						TOTAL
	GAZ	FEU DE BOIS	CHARBON	AUTRES	ND		
REGION DE SIKASSO							
1	60	8221	860	431	638	10210	
2	39	19987	261	142	247	20676	
3	31	26157	246	104	216	26754	
4	31	25426	211	100	193	25961	
5	19	23245	209	94	174	23741	
6	17	21244	161	77	148	21647	
7	29	18316	116	68	129	18658	
8	10	15105	113	42	107	15377	
9	11	11787	75	37	81	11991	
10-19	41	34133	242	79	258	34753	
20-29	2	1439	19	1	26	1487	
30 et+	1	131	2	1	1	136	
TOTAL	291	205191	2515	1176	2218	211391	

TABLEAU H-13 : MENAGES SUIVANI LE MODE D'APPROVISIONNEMENT EN EAU ET LE MODE D'ECLAIRAGE  
( REGION T/U/R, ARRONDISSEMENTS, COMMUNES )

MODE D'ECLAIRAGE	MODE D'APPROVISIONNEMENT EN EAU						
	ROBINET	FORAGE	FLEUVE RIV.	FONTAINE	AUTRES	ND	TOTAL
	PUITS	SOURCE	PUBLIQUE				
REGION DE SIKASSO							
ELECTRICITE	1599	1198	18	234	175	7	3231
GAZ	214	777	86	18	6	1	1102
LAMPE A PETROLE	2525	160098	8822	3539	2367	480	177831
AUTRES	70	24781	1969	429	273	41	27563
ND	9	333	26	15	4	1277	1664
TOTAL	4417	187187	10921	4235	2825	1806	211391
REGION DE SIKASSO-URBAIN							
ELECTRICITE	1248	1069	14	105	141	6	2583
GAZ	179	220	4	6	6	1	416
LAMPE A PETROLE	1838	22750	220	902	1825	105	27640
AUTRES	9	1238	8	11	43	2	1311
ND	7	32	-	1	2	250	292
TOTAL	3281	25309	246	1025	2017	364	32242
REGION DE SIKASSO-RURAL							
ELECTRICITE	351	129	4	129	34	1	648
GAZ	35	557	82	12	-	-	686
LAMPE A PETROLE	687	137348	8602	2637	542	375	150191
AUTRES	61	23543	1961	418	230	39	26252
ND	2	301	26	14	2	1027	1372
TOTAL	1136	161878	10675	3210	808	1442	179149
SIKASSO - CENTRAL							
ELECTRICITE	8	26	2	58	-	-	94
GAZ	3	21	14	1	-	-	39
LAMPE A PETROLE	140	7597	1580	245	6	20	9588
AUTRES	-	1029	165	52	2	2	1250
ND	-	17	6	-	-	98	121
TOTAL	151	8690	1767	356	8	120	11092
ARRONDISSEMENT DE BLENDIO							
ELECTRICITE	-	-	-	-	-	-	-
GAZ	-	11	2	1	-	-	14
LAMPE A PETROLE	6	3872	99	-	-	3	3980
AUTRES	-	274	3	-	1	-	278
ND	-	5	-	-	-	38	43
TOTAL	6	4162	104	1	1	41	4315

TABLEAU H-13 : MENAGES SUIVANT LE MODE D'APPROVISIONNEMENT EN EAU ET LE MODE D'ECLAIRAGE  
( REGION T/U/R, ARRONDISSEMENTS, COMMUNES )

MODE D'ECLAIRAGE	MODE D'APPROVISIONNEMENT EN EAU						TOTAL
	ROBINET	FORAGE	FLEUVE RIV.	FONTAINE	AUTRES	ND	
	PUITS	SOURCE	PUBLIQUE				
ARRONDISSEMENT DE DANDERESSO							
ELECTRICITE	-	-	-	-	-	-	-
GAZ	-	17	1	-	-	-	18
LAMPE A PETROLE	9	2447	88	-	-	3	2547
AUTRES	1	804	37	-	-	3	845
ND	-	5	-	-	-	14	19
TOTAL	10	3273	126	-	-	20	3429
ARRONDISSEMENT DE DOGONI							
ELECTRICITE	-	-	-	-	-	-	-
GAZ	-	7	-	-	-	-	7
LAMPE A PETROLE	2	2143	10	-	3	7	2165
AUTRES	-	112	-	-	3	-	115
ND	-	5	-	-	-	13	18
TOTAL	2	2267	10	-	6	20	2305
ARRONDISSEMENT DE FINKOLO							
ELECTRICITE	-	-	-	-	-	-	-
GAZ	-	7	1	-	-	-	8
LAMPE A PETROLE	-	1399	153	-	4	-	1556
AUTRES	-	56	17	-	7	-	80
ND	-	2	-	-	-	20	22
TOTAL	-	1464	171	-	11	20	1666
ARRONDISSEMENT DE KIGNAN							
ELECTRICITE	-	3	-	-	-	-	3
GAZ	-	33	-	-	-	1	34
LAMPE A PETROLE	6	6553	37	12	32	111	6751
AUTRES	-	422	2	25	5	1	455
ND	-	10	-	-	-	30	40
TOTAL	6	7021	39	37	37	143	7283
ARRONDISSEMENT DE KLELA							
ELECTRICITE	6	5	-	-	-	-	11
GAZ	2	21	3	-	-	-	26
LAMPE A PETROLE	-	3744	39	8	15	3	3809
AUTRES	-	541	12	9	1	1	564
ND	-	5	-	-	-	30	35
TOTAL	8	4316	54	17	16	34	4445

TABLEAU H-13 : MENAGES SUIVANT LE MODE D'APPROVISIONNEMENT EN EAU ET LE MODE D'ECLAIRAGE  
( REGION Y/U/R, ARRONDISSEMENTS, COMMUNES )

MODE D'ECLAIRAGE	MODE D'APPROVISIONNEMENT EN EAU						ND	TOTAL
	ROBINET	FORAGE	FLEUVE RIV.	FONTAINE	AUTRES			
	PUITS	SOURCE	PUBLIQUE					
ARRONDISSEMENT DE LOBOUGOULA								
ELECTRICITE	-	1	-	-	-	-	-	1
GAZ	3	9	-	-	-	-	-	12
LAMPE A PETROLE	84	2670	260	29	-	-	5	3048
AUTRES	29	625	149	2	7	-	-	812
ND	-	10	3	-	-	-	16	29
TOTAL	116	3315	412	31	7	-	21	3902
ARRONDISSEMENT DE NIENA								
ELECTRICITE	-	-	-	-	-	-	-	-
GAZ	2	15	1	1	-	-	-	19
LAMPE A PETROLE	119	4745	136	34	13	-	11	5058
AUTRES	2	108	3	2	-	-	-	115
ND	-	2	-	-	-	-	29	31
TOTAL	123	4870	140	37	13	-	40	5223
ARRONDISSEMENT DE NKOURALA								
ELECTRICITE	-	1	-	-	-	-	-	1
GAZ	3	7	4	-	-	-	-	14
LAMPE A PETROLE	7	2569	781	2	-	-	7	3366
AUTRES	-	24	6	-	-	-	-	30
ND	-	7	1	-	-	-	18	26
TOTAL	10	2608	792	2	-	-	25	3437
COMMUNE DE SIKASSO								
ELECTRICITE	768	602	8	33	117	-	3	1531
GAZ	98	84	-	6	5	-	-	193
LAMPE A PETROLE	1085	6295	110	606	1469	-	44	9609
AUTRES	1	54	2	2	22	-	1	82
ND	6	6	-	1	2	-	113	128
TOTAL	1958	7041	120	648	1615	-	161	11543
BOUGOUNI - CENTRAL								
ELECTRICITE	-	-	1	-	-	-	-	1
GAZ	1	7	1	1	-	-	-	10
LAMPE A PETROLE	-	3623	152	38	1	-	4	3818
AUTRES	-	314	14	6	-	-	-	334
ND	-	12	-	-	-	-	15	27
TOTAL	1	3956	168	45	1	-	19	4190

TABLEAU H-13 : MENAGES SUIVANT LE MODE D'APPROVISIONNEMENT EN EAU ET LE MODE D'ECLAIRAGE  
( REGION T/U/R, ARRONDISSEMENTS, COMMUNES )

MODE D'ECLAIRAGE	MODE D'APPROVISIONNEMENT EN EAU						TOTAL
	ROBINET	FORAGE	FLEUVE RIV.	FONTAINE	AUTRES	ND	
	PUITS	SOURCE	PUBLIQUE				
ARRONDISSEMENT DE DOGON							
ELECTRICITE	-	1	-	1	-	-	2
GAZ	-	18	4	-	-	-	22
LAMPE A PETROLE	-	3530	36	197	42	9	3814
AUTRES	-	511	5	17	3	1	537
ND	-	16	-	1	-	19	36
TOTAL	-	4076	45	216	45	29	4411
ARRONDISSEMENT DE FARAGOUARAN							
ELECTRICITE	-	1	-	-	-	-	1
GAZ	-	12	1	-	-	-	13
LAMPE A PETROLE	1	2058	44	1	60	1	2165
AUTRES	-	99	2	-	-	-	101
ND	-	2	-	-	-	7	9
TOTAL	1	2172	47	1	60	8	2289
ARRONDISSEMENT DE GARALO							
ELECTRICITE	-	-	-	-	-	-	-
GAZ	3	18	1	-	-	-	22
LAMPE A PETROLE	3	3399	237	59	32	9	3739
AUTRES	-	468	71	6	11	1	557
ND	-	5	-	-	-	43	48
TOTAL	6	3890	309	65	43	53	4366
ARRONDISSEMENT DE KELEYA							
ELECTRICITE	-	1	-	-	-	-	1
GAZ	2	11	-	-	-	-	13
LAMPE A PETROLE	2	3118	14	244	-	6	3384
AUTRES	-	136	-	10	3	-	149
ND	-	5	-	3	-	20	28
TOTAL	4	3271	14	257	3	26	3575
ARRONDISSEMENT DE KOUMANTOU							
ELECTRICITE	-	1	-	-	-	-	1
GAZ	1	9	1	1	-	-	12
LAMPE A PETROLE	2	3144	31	323	-	18	3518
AUTRES	-	262	2	40	-	-	304
ND	-	3	-	-	-	70	73
TOTAL	3	3419	34	364	-	88	3908

TABLEAU H-13 : MENAGES SUIVANT LE MODE D'APPROVISIONNEMENT EN EAU ET LE MODE D'ECLAIRAGE  
( REGION T/U/R, ARRONDISSEMENTS, COMMUNES )

MODE D'ECLAIRAGE	MODE D'APPROVISIONNEMENT EN EAU						TOTAL
	ROBINET	FORAGE	FLEUVE RIV.	FONTAINE	AUTRES	ND	
	:	:	:	:	:	:	:
	:	PUITS	SOURCE	PUBLIQUE	:	:	:
ARRONDISSEMENT DE MANANKORO							
ELECTRICITE	-	1	-	-	-	-	1
LAZ	1	42	3	1	-	-	47
LAMPE A PETROLE	1	1397	423	146	-	1	1968
AUTRES	-	366	239	50	-	1	656
TOTAL	-	5	2	4	1	23	35
TOTAL	2	1811	667	201	1	25	2707
ARRONDISSEMENT DE SANSO							
ELECTRICITE	-	-	-	-	-	-	-
LAZ	-	9	2	-	-	-	11
LAMPE A PETROLE	2	3398	7	60	-	11	3478
AUTRES	3	450	1	3	1	2	460
TOTAL	-	6	-	-	-	19	25
TOTAL	5	3863	10	63	1	32	3974
ARRONDISSEMENT DE ZANTIEBOUGOU							
ELECTRICITE	-	2	-	1	-	-	3
LAZ	-	9	-	-	-	-	9
LAMPE A PETROLE	2	2163	47	173	1	2	2388
AUTRES	-	278	12	11	-	-	301
TOTAL	-	5	-	3	-	17	25
TOTAL	2	2457	59	188	1	19	2726
COMMUNE DE BOUGOUNI							
ELECTRICITE	439	50	-	7	5	2	503
LAZ	36	20	-	-	-	-	56
LAMPE A PETROLE	645	2120	19	111	121	7	3023
AUTRES	8	31	1	2	1	1	44
TOTAL	-	2	-	-	-	36	38
TOTAL	1128	2223	20	120	127	46	3664
KADIOLO - CENTRAL							
ELECTRICITE	1	7	-	-	-	-	8
LAZ	4	14	2	-	-	-	20
LAMPE A PETROLE	6	5048	175	4	20	14	5267
AUTRES	-	370	37	-	6	1	414
TOTAL	-	10	-	-	-	50	60
TOTAL	11	5449	214	4	26	65	5769

TABLEAU H-13 : MENAGES SUIVANT LE MODE D'APPROVISIONNEMENT EN EAU ET LE MODE D'ECLAIRAGE  
( REGION T/U/R, ARRONDISSEMENTS, COMMUNES )

MODE D'ECLAIRAGE	MODE D'APPROVISIONNEMENT EN EAU						TOTAL
	ROBINET	FORAGE	FLEUVE RIV.	FONTAINE	AUTRES	ND	
	PUITS	SOURCE	PUBLIQUE				
ARRONDISSEMENT DE FOUROU							
ELECTRICITE	-	1	-	-	-	-	1
GAZ	-	7	-	-	-	-	7
LAMPE A PETROLE	2	1699	415	1	-	3	2120
AUTRES	-	337	48	1	-	-	386
ND	-	1	2	-	-	5	8
TOTAL	2	2045	465	2	-	8	2522
ARRONDISSEMENT DE LOULOUNI							
ELECTRICITE	-	1	-	-	-	-	1
GAZ	2	10	11	-	-	-	23
LAMPE A PETROLE	80	3588	1193	17	27	5	4910
AUTRES	-	260	123	2	4	-	389
ND	-	4	-	-	-	53	57
TOTAL	82	3863	1327	19	31	58	5380
ARRONDISSEMENT DE MISSENI							
ELECTRICITE	-	-	-	-	-	-	-
GAZ	1	7	2	-	-	-	10
LAMPE A PETROLE	1	1189	149	-	-	3	1342
AUTRES	-	123	49	-	-	-	172
ND	-	2	-	-	-	7	9
TOTAL	2	1321	200	-	-	10	1533
KOLONDIÉBA - CENTRAL							
ELECTRICITE	-	1	-	-	-	-	1
GAZ	-	21	1	-	-	-	22
LAMPE A PETROLE	11	3814	187	95	-	-	4107
AUTRES	-	319	71	1	-	-	391
ND	-	2	-	-	-	11	13
TOTAL	11	4157	259	96	-	11	4534
ARRONDISSEMENT DE FAKOLA							
ELECTRICITE	-	-	1	-	-	-	1
GAZ	-	6	2	-	-	-	8
LAMPE A PETROLE	6	2253	236	62	24	2	2583
AUTRES	1	442	70	3	14	1	531
ND	-	11	-	1	-	11	23
TOTAL	7	2712	309	66	38	14	3146



TABLEAU H-13 : MENAGES SUIVANT LE MODE D'APPROVISIONNEMENT EN EAU ET LE MODE D'ECLAIRAGE  
( REGION T/U/R, ARRONDISSEMENTS, COMMUNES )

MODE D'ECLAIRAGE	MODE D'APPROVISIONNEMENT EN EAU						ND	TOTAL
	ROBINET	FORAGE	FLEUVE RIV.	FONTAINE	AUTRES			
	:	:	:	:	:	:	:	
	:	PUITS	SOURCE	PUBLIQUE	:	:	:	
ARRONDISSEMENT DE KADIANA								
ELECTRICITE	-	-	-	-	-	-	-	-
LAZ	-	10	2	-	-	-	-	12
LAMPE A PETROLE	2	2912	299	-	20	7	-	3240
LITRES	-	417	80	1	7	1	-	506
	-	10	5	-	-	12	-	27
TOTAL	2	3349	386	1	27	20	-	3785
ARRONDISSEMENT DE KEBILA								
ELECTRICITE	-	1	-	-	-	-	-	1
LAZ	-	5	1	-	-	-	-	6
LAMPE A PETROLE	3	2684	7	33	-	-	-	2727
LITRES	1	108	-	-	-	-	-	109
	-	2	-	-	-	7	-	9
TOTAL	4	2800	8	33	-	7	-	2852
ARRONDISSEMENT DE TOUSSEKELA								
ELECTRICITE	-	-	-	-	-	-	-	-
LAZ	1	5	1	-	-	-	-	7
LAMPE A PETROLE	6	1470	60	-	-	4	-	1540
LITRES	-	155	7	-	-	-	-	162
	-	3	-	-	-	21	-	24
TOTAL	7	1633	68	-	-	25	-	1733
KOUTIALA - CENTRAL								
ELECTRICITE	1	4	-	-	-	-	-	5
LAZ	3	32	2	1	-	-	-	38
LAMPE A PETROLE	21	6429	142	371	49	9	-	7021
LITRES	1	1243	121	37	25	3	-	1430
	-	8	-	-	-	53	-	61
TOTAL	26	7716	265	409	74	65	-	8555
ARRONDISSEMENT DE KONSEGUELA								
ELECTRICITE	-	-	-	-	-	-	-	-
LAZ	-	11	1	-	-	-	-	12
LAMPE A PETROLE	3	4014	88	1	-	1	-	4107
LITRES	-	249	8	-	-	-	-	257
	-	2	-	-	-	8	-	10
TOTAL	3	4276	97	1	-	9	-	4386

TABLEAU H-13 : MENAGES SUIVANT LE MODE D'APPROVISIONNEMENT EN EAU ET LE MODE D'ECLAIRAGE  
( REGION T/U/R, ARRONDISSEMENTS, COMMUNES )

MODE D'ECLAIRAGE	MODE D'APPROVISIONNEMENT EN EAU						TOTAL
	ROBINET	FORAGE	FLEUVE RIV.	FONTAINE	AUTRES	ND	
	PUITS	SOURCE	PUBLIQUE				
ARRONDISSEMENT DE KOUNIANA							
ELECTRICITE	-	1	-	-	-	-	1
GAZ	1	19	1	1	-	-	22
LAMPE A PETROLE	3	4317	53	119	24	27	4543
AUTRES	4	1188	17	92	26	4	1331
ND	-	28	-	2	-	62	92
TOTAL	8	5553	71	214	50	93	5989
ARRONDISSEMENT DE MOLOBALA							
ELECTRICITE	-	-	-	-	-	-	-
GAZ	-	11	1	-	-	-	12
LAMPE A PETROLE	8	4129	58	-	2	2	4199
AUTRES	1	1299	16	1	1	-	1318
ND	-	7	-	-	-	30	37
TOTAL	9	5446	75	1	3	32	5566
ARRONDISSEMENT DE MPESSOBA							
ELECTRICITE	31	2	-	-	-	-	33
GAZ	1	38	2	-	-	-	41
LAMPE A PETROLE	82	8934	52	45	92	45	9250
AUTRES	-	271	2	-	10	1	284
ND	-	19	-	-	-	35	54
TOTAL	114	9264	56	45	102	81	9662
ARRONDISSEMENT DE ZANGASSO							
ELECTRICITE	-	1	-	-	-	-	1
GAZ	-	11	1	-	-	-	12
LAMPE A PETROLE	5	3005	16	-	3	2	3031
AUTRES	1	967	2	-	-	2	972
ND	-	10	-	-	-	10	20
TOTAL	6	3994	19	-	3	14	4036
COMMUNE DE KOUTIALA							
ELECTRICITE	40	413	6	65	19	1	544
GAZ	38	81	2	-	-	-	121
LAMPE A PETROLE	96	6827	37	172	153	16	7301
AUTRES	-	57	-	2	5	-	64
ND	1	10	-	-	-	58	69
TOTAL	175	7388	45	239	177	75	8099

TABLEAU H-13 : MENAGES SUIVANT LE MODE D'APPROVISIONNEMENT EN EAU ET LE MODE D'ECLAIRAGE  
( REGION T/U/R, ARRONDISSEMENTS, COMMUNES )

MODE D'ECLAIRAGE	MODE D'APPROVISIONNEMENT EN EAU						TOTAL
	ROBINET	FORAGE	FLEUVE RIV.	FONTAINE	AUTRES	NO	
	PUITS	SOURCE	PUBLIQUE				
YANFOLILA - CENTRAL							
ELECTRICITE	-	9	-	-	-	-	9
Z	1	8	-	-	1	-	10
MPE A PETROLE	2	2942	90	-	6	12	3052
TRES	1	387	10	-	7	1	406
	-	8	-	-	-	49	57
TAL	4	3354	100	-	14	62	3534
ARRONDISSEMENT DE DOUSSOUDIANA							
ELECTRICITE	-	-	-	-	-	-	-
Z	-	6	1	-	-	-	7
MPE A PETROLE	4	1278	1	-	-	-	1283
TRES	-	75	-	-	-	-	75
	-	-	-	-	-	5	5
TAL	4	1359	2	-	-	5	1370
ARRONDISSEMENT DE FILAMANA							
ELECTRICITE	-	-	-	-	-	-	-
Z	-	4	1	-	-	-	5
MPE A PETROLE	-	872	146	1	-	1	1020
TRES	-	111	34	1	-	-	146
	-	7	2	-	-	9	18
TAL	-	994	183	2	-	10	1189
ARRONDISSEMENT DE GUELENINKORO							
ELECTRICITE	-	-	-	-	-	-	-
Z	-	9	1	-	-	-	10
MPE A PETROLE	1	1693	129	22	5	10	1860
TRES	-	220	8	1	1	-	230
	-	-	-	-	-	6	6
TAL	1	1922	138	23	6	16	2106
ARRONDISSEMENT DE KALANA							
ELECTRICITE	147	56	-	67	34	1	305
Z	4	3	-	2	-	-	9
MPE A PETROLE	15	1497	122	26	48	2	1710
TRES	-	215	64	2	53	-	334
	-	1	-	-	1	10	12
TAL	166	1772	186	97	136	13	2370

TABLEAU H-13 : MENAGES SUIVANT LE MODE D'APPROVISIONNEMENT EN EAU ET LE MODE D'ECLAIRAGE  
( REGION T/U/R, ARRONDISSEMENTS, COMMUNES )

MODE D'ECLAIRAGE	MODE D'APPROVISIONNEMENT EN EAU						TOTAL
	ROBINET	FORAGE	FLEUVE RIV.	FONTAINE	AUTRES	ND	
	PUITS	SOURCE	PUBLIQUE				
ARRONDISSEMENT DE KANGARE							
ELECTRICITE	139	3	-	1	-	-	143
GAZ	1	18	2	-	-	-	21
LAMPE A PETROLE	21	2700	575	71	16	7	3390
AUTRES	-	105	11	-	-	-	116
ND	1	2	2	-	-	6	11
TOTAL	162	2828	590	72	16	13	3681
ARRONDISSEMENT DE SIEKOROLE							
ELECTRICITE	-	-	-	-	-	-	-
GAZ	-	12	1	-	-	-	13
LAMPE A PETROLE	1	2416	143	-	-	6	2566
AUTRES	-	146	12	-	-	1	159
ND	-	11	3	-	-	5	19
TOTAL	1	2585	159	-	-	12	2757
ARRONDISSEMENT DE YOROBOUGOULA							
ELECTRICITE	18	-	-	1	-	-	19
GAZ	-	6	-	-	-	-	6
LAMPE A PETROLE	1	1821	32	29	13	1	1897
AUTRES	1	303	1	4	3	1	313
ND	-	6	-	-	-	2	8
TOTAL	20	2136	33	34	16	4	2243
YOROSSO - CENTRAL							
ELECTRICITE	1	3	-	-	-	-	4
GAZ	-	3	3	-	-	-	6
LAMPE A PETROLE	23	3059	19	9	31	7	3148
AUTRES	12	2477	19	5	2	4	2519
ND	1	17	-	-	-	24	42
TOTAL	37	5559	41	14	33	35	5719
ARRONDISSEMENT DE BOURA							
ELECTRICITE	-	-	-	-	-	-	-
GAZ	-	11	-	-	-	-	11
LAMPE A PETROLE	2	2220	63	73	29	7	2394
AUTRES	2	3163	335	32	40	3	3575
ND	-	11	-	-	-	22	33
TOTAL	4	5405	398	105	69	32	6013

TABLEAU H-13 : MENAGES SUIVANT LE MODE D'APPROVISIONNEMENT EN EAU ET LE MODE D'ECLAIRAGE  
( REGION Y/U/R, ARRONDISSEMENTS, COMMUNES )

MODE D'ECLAIRAGE	MODE D'APPROVISIONNEMENT EN EAU						TOTAL
	ROBINET	FORAGE	FLEUVE RIV.	FONTAINE	AUTRES	ND	
	PUITS	SOURCE	PUBLIQUE				
ARRONDISSEMENT DE KOURI							
ELECTRICITE	-	-	-	-	-	-	-
?	2	14	2	1	-	-	19
MPE A PETROLE	4	4216	19	100	6	5	4350
TRES	1	1824	19	7	1	4	1856
	-	3	-	-	-	16	19
TAL	7	6057	40	108	7	25	6244
ARRONDISSEMENT DE MAHOU							
ELECTRICITE	-	-	-	-	-	-	-
?	-	8	4	1	-	-	13
MPE A PETROLE	-	1088	13	-	-	-	1101
TRES	-	986	62	-	1	-	1049
	-	3	-	-	-	2	5
TAL	-	2085	79	1	1	2	2168

TABLEAU H-14 : MENAGES SUIVANT LA TAILLE ET L'EXISTENCE DU FOYER AMELIORE  
( REGION T/U/R, ARRONDISSEMENTS, COMMUNES )

TAILLE DU MENAGE	EXISTENCE FOYER AMELIORE			TOTAL
	OUI	NON	ND	
REGION DE SIKASSO				
1	3188	6191	831	10210
2	11004	9063	609	20676
3	15489	10702	563	26754
4	15594	9788	579	25961
5	14407	8856	478	23741
6	13533	7786	328	21647
7	12015	6356	287	18658
8	10047	5097	233	15377
9	8064	3771	156	11991
10-19	23989	10332	432	34753
20-29	1035	421	31	1487
30 et+	83	52	1	136
TOTAL	128448	78415	4528	211391
REGION DE SIKASSO-URBAIN				
1	648	2444	402	3494
2	955	2053	122	3130
3	1334	2460	87	3881
4	1428	2260	129	3817
5	1321	1952	85	3358
6	1295	1655	63	3013
7	1137	1223	48	2408
8	972	961	34	1967
9	814	682	20	1516
10-19	2914	2170	80	5164
20-29	263	175	7	445
30 et+	27	21	1	49
TOTAL	13108	18056	1078	32242
REGION DE SIKASSO-RURAL				
1	2540	3747	429	6716
2	10049	7010	487	17546
3	14155	8242	476	22873
4	14166	7528	450	22144
5	13086	6904	393	20383
6	12238	6131	265	18634
7	10878	5133	239	16250
8	9075	4136	199	13410
9	7250	3089	136	10475
10-19	21075	8162	352	29589
20-29	772	246	24	1042
30 et+	56	31	-	87
TOTAL	115340	60359	3450	179149

TABLEAU H-14 : MENAGES SUIVANT LA TAILLE ET L'EXISTENCE DU FOYER AMELIORE  
( REGION T/U/R, ARRONDISSEMENTS, COMMUNES )

TAILLE DU MENAGE	EXISTENCE FOYER AMELIORE			
	OUI	NON	ND	TOTAL
SIKASSO - CENTRAL				
1	87	118	21	226
2	728	229	31	988
3	1138	314	34	1486
4	1149	266	24	1439
5	1069	250	41	1360
6	962	224	24	1210
7	881	177	20	1078
8	726	139	12	877
9	516	119	9	644
10-19	1399	305	15	1719
20-29	44	8	2	54
30 et+	7	4	-	11
TOTAL	8706	2153	233	11092
ARRONDISSEMENT DE BLENDIO				
1	46	28	7	81
2	296	19	10	325
3	473	19	15	507
4	510	19	12	541
5	504	26	12	542
6	445	17	7	469
7	369	8	6	383
8	341	13	9	363
9	281	7	6	294
10-19	744	15	15	774
20-29	30	-	3	33
30 et+	3	-	-	3
TOTAL	4042	171	102	4315
ARRONDISSEMENT DE DANDERESSO				
1	5	32	3	40
2	23	281	4	308
3	55	417	3	475
4	64	385	7	456
5	45	331	2	378
6	45	319	1	365
7	43	280	7	330
8	30	216	7	253
9	26	192	2	220
10-19	81	502	6	589
20-29	3	8	1	12
30 et+	-	3	-	3
TOTAL	420	2966	43	3429

TABLEAU H-14 : MENAGES SUIVANT LA TAILLE ET L'EXISTENCE DU FOYER AMELIORE  
( REGION T/U/R, ARRONDISSEMENTS, COMMUNES )

TAILLE DU MENAGE	EXISTENCE FOYER AMELIORE			
	OUI	NON	ND	TOTAL
ARRONDISSEMENT DE DOGONI				
1	11	16	5	32
2	136	66	11	213
3	188	93	14	295
4	188	79	26	293
5	194	92	17	303
6	169	52	13	234
7	122	50	9	181
8	130	34	9	173
9	112	33	10	155
10-19	303	82	30	415
20-29	5	4	2	11
30 et+	-	-	-	-
TOTAL	1558	601	146	2305
ARRONDISSEMENT DE FINKOLO				
1	12	7	1	20
2	79	13	3	95
3	158	13	4	175
4	178	8	5	191
5	182	11	8	201
6	183	13	2	198
7	166	5	3	174
8	130	6	2	138
9	102	4	2	108
10-19	329	14	9	352
20-29	12	-	-	12
30 et+	2	-	-	2
TOTAL	1533	94	39	1666
ARRONDISSEMENT DE KIGNAN				
1	29	134	9	172
2	206	391	17	614
3	321	574	11	906
4	325	548	15	888
5	279	553	24	856
6	303	471	6	780
7	267	443	9	719
8	225	348	10	583
9	188	273	4	465
10-19	548	704	12	1264
20-29	14	20	1	35
30 et+	-	1	-	1
TOTAL	2705	4460	118	7283



TABLEAU H-14 : MENAGES SUIVANT LA TAILLE ET L'EXISTENCE DU FOYER AMELIORE  
( REGION T/U/R, ARRONDISSEMENTS, COMMUNES )

TAILLE DU MENAGE	EXISTENCE FOYER AMELIORE			
	OUI	NON	ND	TOTAL
ARRONDISSEMENT DE KLELA				
1	23	77	7	107
2	181	205	12	398
3	305	277	16	598
4	306	292	12	610
5	229	270	8	507
6	242	203	7	452
7	189	203	6	398
8	179	155	3	337
9	121	128	7	256
10-19	420	326	9	755
20-29	17	8	-	25
30 et+	2	-	-	2
TOTAL	2214	2144	87	4445
ARRONDISSEMENT DE LOBOUGOULA				
1	91	52	3	146
2	281	42	11	334
3	448	32	10	490
4	415	45	8	468
5	438	40	8	486
6	382	20	5	407
7	320	21	4	345
8	285	15	5	305
9	229	7	2	238
10-19	628	30	4	662
20-29	16	-	-	16
30 et+	5	-	-	5
TOTAL	3538	304	60	3902
ARRONDISSEMENT DE NIENA				
1	109	95	22	226
2	334	46	13	393
3	549	51	15	615
4	580	50	5	635
5	543	46	4	593
6	540	29	5	574
7	484	31	5	520
8	399	31	5	435
9	312	16	4	332
10-19	821	42	8	871
20-29	25	1	1	27
30 et+	2	-	-	2
TOTAL	4698	438	87	5223

TABLEAU H-14 : MENAGES SUIVANT LA TAILLE ET L'EXISTENCE DU FOYER AMELIORE  
( REGION T/U/R, ARRONDISSEMENTS, COMMUNES )

TAILLE DU MENAGE	EXISTENCE FOYER AMELIORE			
	OUI	NON	ND	TOTAL
ARRONDISSEMENT DE NKOURLA				
1	31	16	7	54
2	275	22	12	309
3	427	20	15	462
4	385	22	18	425
5	336	15	12	363
6	300	7	13	320
7	276	17	14	307
8	244	9	12	265
9	236	6	4	246
10-19	618	26	14	658
20-29	25	1	1	27
30 et+	1	-	-	1
TOTAL	3154	161	122	3437
COMMUNE DE SIKASSO				
1	170	882	137	1189
2	269	749	43	1061
3	385	930	35	1350
4	416	843	36	1295
5	398	723	25	1146
6	419	625	22	1066
7	351	471	18	840
8	325	405	11	741
9	248	282	9	539
10-19	1094	958	28	2080
20-29	130	76	4	210
30 et+	14	12	-	26
TOTAL	4219	6956	368	11543
BOUGOUNI - CENTRAL				
1	12	63	10	85
2	79	325	12	416
3	98	410	8	516
4	120	405	15	540
5	90	378	4	472
6	112	354	6	472
7	104	322	5	431
8	64	241	4	309
9	58	184	7	249
10-19	159	516	9	684
20-29	3	12	-	15
30 et+	1	-	-	1
TOTAL	900	3210	80	4190

TABLEAU H-14 : MENAGES SUIVANT LA TAILLE ET L'EXISTENCE DU FOYER AMELIORE  
( REGION T/U/R, ARRONDISSEMENTS, COMMUNES )

TAILLE DU MENAGE	EXISTENCE FOYER AMELIORE				TOTAL
	OUI	NON	ND		
ARRONDISSEMENT DE DOGO					
1	6	46	5		57
2	60	466	16		542
3	80	495	12		587
4	111	465	16		592
5	94	404	5		503
6	66	393	6		465
7	71	319	1		391
8	52	237	1		290
9	45	196	6		247
10-19	153	534	5		692
20-29	5	28	-		33
30 et+	2	10	-		12
TOTAL	745	3593	73		4411
ARRONDISSEMENT DE FARAGOUARAN					
1	17	5	2		24
2	193	68	2		263
3	207	80	5		292
4	203	67	6		276
5	198	56	5		259
6	194	53	2		249
7	155	36	-		191
8	137	36	2		175
9	97	19	-		116
10-19	342	83	1		426
20-29	13	4	-		17
30 et+	1	-	-		1
TOTAL	1757	507	25		2289
ARRONDISSEMENT DE GARALO					
1	98	40	10		148
2	432	65	10		507
3	486	38	9		533
4	437	20	12		469
5	446	20	5		471
6	433	14	5		452
7	349	11	6		366
8	318	10	6		334
9	248	7	3		258
10-19	762	20	4		786
20-29	37	2	2		41
30 et+	1	-	-		1
TOTAL	4047	247	72		4366

TABLEAU H-14 : MENAGES SUIVANT LA TAILLE ET L'EXISTENCE DU FOYER AMELIORE  
( REGION T/U/R, ARRONDISSEMENTS, COMMUNES )

TAILLE DU MENAGE	EXISTENCE FOYER AMELIORE			
	OUI	NON	ND	TOTAL
ARRONDISSEMENT DE KELEYA				
1	24	64	13	101
2	117	282	8	407
3	118	333	13	464
4	109	272	6	387
5	123	264	3	390
6	114	255	4	373
7	98	232	3	333
8	73	201	2	276
9	52	149	-	201
10-19	201	418	7	626
20-29	6	10	-	16
30 et+	-	1	-	1
TOTAL	1035	2481	59	3575
ARRONDISSEMENT DE KOUMANTOU				
1	104	68	17	189
2	289	59	16	364
3	425	55	13	493
4	424	50	11	485
5	391	35	11	437
6	361	23	9	393
7	339	24	2	365
8	265	19	5	289
9	223	6	3	232
10-19	602	19	16	637
20-29	21	1	-	22
30 et+	2	-	-	2
TOTAL	3446	359	103	3908
ARRONDISSEMENT DE MANANKORO				
1	37	20	5	62
2	241	71	10	322
3	318	79	9	406
4	254	64	3	321
5	242	51	6	299
6	228	36	3	267
7	203	39	7	249
8	151	22	2	175
9	132	29	1	162
10-19	379	41	7	427
20-29	16	1	-	17
30 et+	-	-	-	-
TOTAL	2201	453	53	2707

TABLEAU H-14 : MENAGES SUIVANT LA TAILLE ET L'EXISTENCE DU FOYER AMELIORE  
( REGION T/U/R, ARRONDISSEMENTS, COMMUNES )

TAILLE DU MENAGE	EXISTENCE FOYER AMELIORE			
	OUI	NON	ND	TOTAL
ARRONDISSEMENT DE SANSO				
1	133	68	9	210
2	312	89	21	422
3	411	125	10	546
4	422	121	7	550
5	409	90	7	506
6	333	72	8	413
7	273	60	4	337
8	231	39	4	274
9	175	37	2	214
10-19	420	71	1	492
20-29	9	-	-	9
30 et+	1	-	-	1
TOTAL	3129	772	73	3974
ARRONDISSEMENT DE ZANTIEBOUGOU				
1	17	32	4	53
2	140	90	6	236
3	189	118	4	311
4	193	111	9	313
5	210	104	4	318
6	166	103	2	271
7	159	94	6	259
8	142	68	6	216
9	121	64	2	187
10-19	366	160	7	533
20-29	20	6	1	27
30 et+	2	-	-	2
TOTAL	1725	950	51	2726
COMMUNE DE BOUGOUNI				
1	143	327	50	520
2	159	175	6	340
3	184	173	7	364
4	225	147	13	385
5	214	151	10	375
6	197	112	10	319
7	186	90	4	280
8	164	56	9	229
9	120	47	3	170
10-19	447	162	5	614
20-29	45	17	-	62
30 et+	2	4	-	6
TOTAL	2086	1461	117	3664

TABLEAU H-14 : MENAGES SUIVANT LA TAILLE ET L'EXISTENCE DU FOYER AMELIORE  
( REGION T/U/R, ARRONDISSEMENTS, COMMUNES )

TAILLE DU MENAGE	EXISTENCE FOYER AMELIORE			
	OUI	NON	ND	TOTAL
KADIOLO - CENTRAL				
1	108	220	14	342
2	312	203	14	529
3	411	227	8	646
4	384	222	11	617
5	373	174	7	554
6	398	160	8	566
7	359	130	6	495
8	291	127	7	425
9	242	83	3	328
10-19	882	315	14	1211
20-29	36	14	2	52
30 et+	4	-	-	4
TOTAL	3800	1875	94	5769
ARRONDISSEMENT DE FOUROU				
1	51	17	4	72
2	177	26	1	204
3	272	21	3	296
4	250	16	1	267
5	271	18	4	293
6	256	18	-	274
7	219	15	1	235
8	212	20	2	234
9	161	9	2	172
10-19	430	29	3	462
20-29	11	2	-	13
30 et+	-	-	-	-
TOTAL	2310	191	21	2522
ARRONDISSEMENT DE LOULOUNI				
1	34	161	9	204
2	180	274	13	467
3	256	415	15	686
4	263	357	14	634
5	280	317	6	603
6	243	337	8	588
7	226	230	7	463
8	165	204	10	379
9	167	187	3	357
10-19	487	467	17	971
20-29	11	13	1	25
30 et+	2	1	-	3
TOTAL	2314	2963	103	5380

TABLEAU H-14 : MENAGES SUJIVANT LA TAILLE ET L'EXISTENCE DU FOYER AMELIORE  
( REGION T/U/R, ARRONDISSEMENTS, COMMUNES )

TAILLE DU MENAGE	EXISTENCE FOYER AMELIORE			
	OUI	NON	ND	TOTAL
ARRONDISSEMENT DE MISSENI				
1	13	4	4	21
2	90	53	3	146
3	155	47	4	206
4	167	44	3	214
5	137	40	1	178
6	110	27	1	138
7	101	29	1	131
8	100	29	1	130
9	74	12	2	88
10-19	216	47	5	268
20-29	12	1	-	13
30 et+	-	-	-	-
TOTAL	1175	333	25	1533
KOLONDIÉBA - CENTRAL				
1	99	83	14	196
2	316	77	10	403
3	420	77	17	514
4	429	92	15	536
5	402	52	9	463
6	403	53	5	461
7	345	45	7	397
8	302	42	5	349
9	265	31	3	299
10-19	790	84	5	879
20-29	33	3	-	36
30 et+	1	-	-	1
TOTAL	3805	639	90	4534
ARRONDISSEMENT DE FAKOLA				
1	122	66	21	209
2	264	30	10	304
3	323	18	4	345
4	333	21	7	361
5	317	7	6	330
6	292	5	2	299
7	238	7	1	246
8	196	4	2	202
9	193	4	2	199
10-19	607	12	1	620
20-29	29	1	-	30
30 et+	1	-	-	1
TOTAL	2915	175	56	3146

TABLEAU H-14 : MENAGES SUIVANT LA TAILLE ET L'EXISTENCE DU FOYER AMELIORE  
( REGION T/U/R, ARRONDISSEMENTS, COMMUNES )

TAILLE DU MENAGE	EXISTENCE FOYER AMELIORE			
	OUI	NON	ND	TOTAL
ARRONDISSEMENT DE KADIANA				
1	83	43	9	135
2	233	88	6	327
3	409	101	8	518
4	415	80	8	503
5	382	70	2	454
6	340	56	4	400
7	270	51	3	324
8	210	38	2	250
9	195	34	1	230
10-19	529	86	8	623
20-29	15	5	1	21
30 et+	-	-	-	-
TOTAL	3081	652	52	3785
ARRONDISSEMENT DE KEBILA				
1	32	21	2	55
2	183	59	4	246
3	256	66	6	328
4	269	67	5	341
5	241	55	2	298
6	191	53	3	247
7	210	35	5	250
8	212	35	3	250
9	143	35	2	180
10-19	524	95	4	623
20-29	31	3	-	34
30 et+	-	-	-	-
TOTAL	2292	524	36	2852
ARRONDISSEMENT DE TOUSSEKELA				
1	26	11	5	42
2	127	15	10	152
3	161	21	8	190
4	181	9	2	192
5	182	9	6	197
6	178	7	4	189
7	158	12	5	175
8	134	12	2	148
9	92	3	1	96
10-19	322	17	5	344
20-29	8	-	-	8
30 et+	-	-	-	-
TOTAL	1569	116	48	1733



TABLEAU H-14 : MENAGES SUIVANT LA TAILLE ET L'EXISTENCE DU FOYER AMELIORE  
( REGION T/U/R, ARRONDISSEMENTS, COMMUNES )

TAILLE DU MENAGE	EXISTENCE FOYER AMELIORE				TOTAL
	OUI	NON	ND		
KOUTIALA - CENTRAL					
1	99	303	26		428
2	352	500	26		878
3	446	573	17		1036
4	452	542	12		1006
5	441	500	17		958
6	387	435	12		834
7	403	414	21		838
8	319	324	6		649
9	267	226	4		497
10-19	718	645	6		1369
20-29	35	23	-		58
30 et+	4	-	-		4
TOTAL	3923	4485	147		8555
ARRONDISSEMENT DE KONSEGUELA					
1	137	42	6		185
2	314	87	9		410
3	454	81	6		541
4	458	72	9		539
5	401	83	9		493
6	442	74	4		520
7	364	49	6		419
8	282	49	3		334
9	214	34	3		251
10-19	595	77	3		675
20-29	14	3	-		17
30 et+	2	-	-		2
TOTAL	3677	651	58		4386
ARRONDISSEMENT DE KOUNIANA					
1	60	229	21		310
2	190	409	39		638
3	266	452	42		760
4	264	448	40		752
5	221	428	25		674
6	201	402	20		623
7	189	321	16		526
8	165	247	19		431
9	139	183	13		335
10-19	364	499	39		902
20-29	13	22	1		36
30 et+	1	1	-		2
TOTAL	2073	3641	275		5989

TABLEAU H-14 : MENAGES SUIVANT LA TAILLE ET L'EXISTENCE DU FOYER AMELIORE  
( REGION T/U/R, ARRONDISSEMENTS, COMMUNES )

TAILLE DU MENAGE	EXISTENCE FOYER AMELIORE			
	OUI	NON	ND	TOTAL
ARRONDISSEMENT DE MOLOBALA				
1	41	74	13	128
2	292	306	18	616
3	329	402	15	746
4	378	331	10	719
5	297	318	8	623
6	282	264	6	552
7	272	253	7	532
8	234	196	3	433
9	161	136	2	299
10-19	515	353	3	871
20-29	30	16	-	46
30 et+	1	-	-	1
TOTAL	2832	2649	85	5566
ARRONDISSEMENT DE MPESSOBA				
1	245	267	73	585
2	671	214	32	917
3	910	261	28	1199
4	900	240	32	1172
5	822	248	32	1102
6	811	188	15	1014
7	735	130	12	877
8	612	113	8	733
9	480	83	4	567
10-19	1203	234	15	1452
20-29	25	10	1	36
30 et+	1	7	-	8
TOTAL	7415	1995	252	9662
ARRONDISSEMENT DE ZANGASSO				
1	20	72	1	93
2	230	172	3	405
3	303	227	6	536
4	315	226	7	548
5	259	193	6	458
6	249	157	4	410
7	239	144	-	383
8	192	123	4	319
9	146	98	-	244
10-19	394	224	5	623
20-29	10	5	-	15
30 et+	-	2	-	2
TOTAL	2357	1643	36	4036

TABLEAU H-14 : MENAGES SUIVANT LA TAILLE ET L'EXISTENCE DU FOYER AMELIORE  
( REGION T/U/R, ARRONDISSEMENTS, COMMUNES )

TAILLE DU MENAGE	EXISTENCE FOYER AMELIORE			
	OUI	NON	ND	TOTAL
COMMUNE DE KOUTIALA				
1	109	654	133	896
2	146	559	26	731
3	231	709	17	957
4	272	695	40	1007
5	267	592	23	882
6	236	531	19	786
7	217	377	13	607
8	165	290	4	459
9	156	213	5	374
10-19	559	690	28	1277
20-29	49	59	2	110
30 et+	7	5	1	13
TOTAL	2414	5374	311	8099
YANFOLILA - CENTRAL				
1	89	107	18	214
2	255	39	10	304
3	394	31	11	436
4	399	29	18	446
5	349	21	18	388
6	314	18	8	340
7	277	11	6	294
8	261	8	3	272
9	194	8	7	209
10-19	570	13	14	597
20-29	29	1	1	31
30 et+	3	-	-	3
TOTAL	3134	286	114	3534
ARRONDISSEMENT DE DOUSSOUDIANA				
1	12	7	5	24
2	115	16	-	131
3	170	9	2	181
4	146	12	2	160
5	117	7	1	125
6	124	5	2	131
7	120	7	2	129
8	107	10	2	119
9	90	6	-	96
10-19	255	10	2	267
20-29	7	-	-	7
30 et+	-	-	-	-
TOTAL	1263	89	18	1370

TABLEAU H-14 : MENAGES SUIVANT LA TAILLE ET L'EXISTENCE DU FOYER AMELIORE  
( REGION T/U/R, ARRONDISSEMENTS, COMMUNES )

TAILLE DU MENAGE	EXISTENCE FOYER AMELIORE			
	OUI	NON	ND	TOTAL
ARRONDISSEMENT DE FILAMANA				
1	25	10	2	37
2	115	26	4	145
3	159	22	3	184
4	136	14	4	154
5	139	7	1	147
6	102	9	3	114
7	97	3	1	101
8	76	3	-	79
9	55	3	-	58
10-19	157	8	3	168
20-29	2	-	-	2
30 et+	-	-	-	-
TOTAL	1063	105	21	1189
ARRONDISSEMENT DE GUELENINKORO				
1	15	5	-	20
2	152	8	5	165
3	231	18	2	251
4	239	16	6	261
5	203	24	5	232
6	181	14	2	197
7	166	8	1	175
8	114	11	3	128
9	118	8	-	126
10-19	477	28	4	509
20-29	36	1	2	39
30 et+	3	-	-	3
TOTAL	1935	141	30	2106
ARRONDISSEMENT DE KALANA				
1	145	66	34	245
2	220	15	2	237
3	258	12	2	272
4	263	10	5	278
5	238	6	3	247
6	221	5	-	226
7	183	5	1	189
8	150	2	1	153
9	125	2	-	127
10-19	369	6	1	376
20-29	17	-	-	17
30 et+	2	1	-	3
TOTAL	2191	130	49	2370

TABLEAU H-14 : MENAGES SUIVANT LA TAILLE ET L'EXISTENCE DU FOYER AMELIORE  
( REGION T/U/R, ARRONDISSEMENTS, COMMUNES )

TAILLE DU MENAGE	EXISTENCE FOYER AMELIORE			
	OUI	NON	ND	TOTAL
ARRONDISSEMENT DE KANGARE				
1	72	72	19	163
2	196	96	14	306
3	346	103	16	465
4	359	113	10	482
5	311	105	10	426
6	285	81	9	375
7	269	67	6	342
8	189	51	2	242
9	168	31	3	202
10-19	552	85	13	650
20-29	22	3	1	26
30 et+	2	-	-	2
TOTAL	2771	807	103	3681
ARRONDISSEMENT DE SIEKOROLE				
1	36	11	3	50
2	213	22	12	247
3	304	22	11	337
4	300	33	14	347
5	262	19	12	293
6	268	15	9	292
7	246	8	5	259
8	181	13	2	196
9	152	8	2	162
10-19	512	26	10	548
20-29	25	1	-	26
30 et+	-	-	-	-
TOTAL	2499	178	80	2757
ARRONDISSEMENT DE YOROBOUGOULA				
1	18	14	1	33
2	169	34	6	209
3	265	32	4	301
4	263	21	4	288
5	207	20	1	228
6	209	17	3	229
7	207	13	1	221
8	158	8	-	166
9	133	7	1	141
10-19	400	17	-	417
20-29	10	-	-	10
30 et+	-	-	-	-
TOTAL	2039	183	21	2243

TABLEAU H-14 : MENAGES SUIVANT LA TAILLE ET L'EXISTENCE DU FOYER AMELIORE  
( REGION T/U/R, ARRONDISSEMENTS, COMMUNES )

TAILLE DU MENAGE	EXISTENCE FOYER AMELIORE			TOTAL
	OUI	NON	ND	
YOROSSO - CENTRAL				
1	145	308	13	466
2	293	349	14	656
3	381	422	13	816
4	329	366	7	702
5	300	336	14	650
6	273	320	4	597
7	235	236	3	474
8	199	218	6	423
9	148	117	4	269
10-19	359	280	6	645
20-29	11	8	1	20
30 et+	1	-	-	1
TOTAL	2674	2960	85	5719
ARRONDISSEMENT DE BOURA				
1	95	513	20	628
2	234	640	21	895
3	250	643	18	911
4	266	535	8	809
5	217	461	13	691
6	216	414	7	637
7	149	299	6	454
8	114	212	2	328
9	79	135	2	216
10-19	141	288	3	432
20-29	7	5	-	12
30 et+	-	-	-	-
TOTAL	1768	4145	100	6013
ARRONDISSEMENT DE KOURI				
1	45	387	9	441
2	124	633	16	773
3	161	681	7	849
4	143	581	12	736
5	130	571	15	716
6	120	523	4	647
7	109	394	5	508
8	94	334	5	433
9	62	224	1	287
10-19	236	590	3	829
20-29	11	14	-	25
30 et+	-	-	-	-
TOTAL	1235	4932	77	6244

TABLEAU H-14 : MENAGES SUIVANT LA TAILLE ET L'EXISTENCE DU FOYER AMELIORE  
( REGION T/U/R, ARRONDISSEMENTS, COMMUNES )

TAILLE DU MENAGE	EXISTENCE FOYER AMELIORE			
	OUI	NON	ND	TOTAL
ARRONDISSEMENT DE MAHOU				
1	7	234	5	246
2	11	360	7	378
3	5	363	8	376
4	7	317	7	331
5	7	265	1	273
6	7	203	2	212
7	7	130	-	137
8	2	74	-	76
9	3	46	-	49
10-19	10	79	-	89
20-29	-	1	-	1
30 et+	-	-	-	-
TOTAL	66	2072	30	2168

TABLEAU H-15 : MENAGES SUIVANT L'EXISTENCE DU FOYER AMELIORE ET LE MODE DE VIE  
( REGION T/U/R, ARRONDISSEMENTS, COMMUNES )

MODE DE VIE	EXISTANCE FOYER AMELIORE			
	OUI	NON	ND	TOTAL
REGION DE SIKASSO				
SEDENTAIRE	128353	78285	4504	211142
NOMADE	95	130	22	247
ND	-	-	2	2
TOTAL	128448	78415	4528	211391
REGION DE SIKASSO-URBAIN				
SEDENTAIRE	13102	18041	1078	32221
NOMADE	6	15	-	21
ND	-	-	-	-
TOTAL	13108	18056	1078	32242
REGION DE SIKASSO-RURAL				
SEDENTAIRE	115251	60244	3426	178921
NOMADE	89	115	22	226
ND	-	-	2	2
TOTAL	115340	60359	3450	179149
SIKASSO - CENTRAL				
SEDENTAIRE	8702	2151	231	11084
NOMADE	4	2	2	8
ND	-	-	-	-
TOTAL	8706	2153	233	11092
ARRONDISSEMENT DE BLENDIO				
SEDENTAIRE	4041	171	101	4313
NOMADE	1	-	1	2
ND	-	-	-	-
TOTAL	4042	171	102	4315
ARRONDISSEMENT DE DANDERESSO				
SEDENTAIRE	420	2964	43	3427
NOMADE	-	2	-	2
ND	-	-	-	-
TOTAL	420	2966	43	3429
ARRONDISSEMENT DE DOGONI				
SEDENTAIRE	1558	598	146	2302
NOMADE	-	3	-	3
ND	-	-	-	-
TOTAL	1558	601	146	2305



TABLEAU H-15 : MENAGES SUIVANT L'EXISTENCE DU FOYER AMELIORE ET LE MODE DE VIE  
( REGION T/U/R, ARRONDISSEMENTS, COMMUNES )

MODE DE VIE	EXISTANCE FOYER AMELIORE			
	OUI	NON	ND	TOTAL
ARRONDISSEMENT DE FINKOLO				
SEDENTAIRE	1528	89	39	1656
NOMADE	5	5	-	10
NI	-	-	-	-
TOTAL	1533	94	39	1666
ARRONDISSEMENT DE KIGNAN				
SEDENTAIRE	2703	4448	117	7268
NOMADE	2	12	1	15
NI	-	-	-	-
TOTAL	2705	4460	118	7283
ARRONDISSEMENT DE KLELA				
SEDENTAIRE	2214	2144	86	4444
NOMADE	-	-	1	1
NI	-	-	-	-
TOTAL	2214	2144	87	4445
ARRONDISSEMENT DE LOBOUGOULA				
SEDENTAIRE	3535	299	60	3894
NOMADE	3	5	-	8
NI	-	-	-	-
TOTAL	3538	304	60	3902
ARRONDISSEMENT DE NIENA				
SEDENTAIRE	4691	431	85	5207
NOMADE	7	7	2	16
NI	-	-	-	-
TOTAL	4698	438	87	5223
ARRONDISSEMENT DE NKOURALA				
SEDENTAIRE	3152	161	121	3434
NOMADE	2	-	1	3
NI	-	-	-	-
TOTAL	3154	161	122	3437
COMMUNE DE SIKASSO				
SEDENTAIRE	4217	6951	368	11536
NOMADE	2	5	-	7
NI	-	-	-	-
TOTAL	4219	6956	368	11543

TABLEAU H-15 : MENAGES SUIVANT L'EXISTENCE DU FOYER AMELIORE ET LE MODE DE VIE  
( REGION T/U/R, ARRONDISSEMENTS, COMMUNES )

MODE DE VIE	EXISTANCE FOYER AMELIORE			
	OUI	NON	ND	TOTAL
BOUGOUNI - CENTRAL				
SEDENTAIRE	900	3204	80	4184
NOMADE	-	6	-	6
ND	-	-	-	-
TOTAL	900	3210	80	4190
ARRONDISSEMENT DE DOGO				
SEDENTAIRE	744	3585	72	4401
NOMADE	1	8	1	10
ND	-	-	-	-
TOTAL	745	3593	73	4411
ARRONDISSEMENT DE FARAGOUARAN				
SEDENTAIRE	1756	507	25	2288
NOMADE	1	-	-	1
ND	-	-	-	-
TOTAL	1757	507	25	2289
ARRONDISSEMENT DE GARALO				
SEDENTAIRE	4045	247	72	4364
NOMADE	2	-	-	2
ND	-	-	-	-
TOTAL	4047	247	72	4366
ARRONDISSEMENT DE KELEYA				
SEDENTAIRE	1035	2479	59	3573
NOMADE	-	2	-	2
ND	-	-	-	-
TOTAL	1035	2481	59	3575
ARRONDISSEMENT DE KOUMANTOU				
SEDENTAIRE	3444	359	103	3906
NOMADE	2	-	-	2
ND	-	-	-	-
TOTAL	3446	359	103	3908
ARRONDISSEMENT DE MANANKORO				
SEDENTAIRE	2199	452	52	2703
NOMADE	2	1	1	4
ND	-	-	-	-
TOTAL	2201	453	53	2707

TAB. LEAU H-15 : MENAGES SUIVANT L'EXISTENCE DU FOYER AMELIORE ET LE MODE DE VIE  
( REGION T/U/R, ARRONDISSEMENTS, COMMUNES )

MODE DE VIE	EXISTANCE FOYER AMELIORE			TOTAL
	OUI	NON	ND	
ARRONDISSEMENT DE SANSO				
SEDENTAIRE	3122	771	73	3966
NOMADE	7	1	-	8
ND	-	-	-	-
TOTAL	3129	772	73	3974
ARRONDISSEMENT DE ZANTIEBOUGOU				
SEDENTAIRE	1724	949	51	2724
NOMADE	1	1	-	2
ND	-	-	-	-
TOTAL	1725	950	51	2726
COMMUNE DE BOUGOUNI				
SEDENTAIRE	2084	1459	117	3660
NOMADE	2	2	-	4
ND	-	-	-	-
TOTAL	2086	1461	117	3664
KADIOLO - CENTRAL				
SEDENTAIRE	3795	1875	93	5763
NOMADE	5	-	1	6
ND	-	-	-	-
TOTAL	3800	1875	94	5769
ARRONDISSEMENT DE FOUROU				
SEDENTAIRE	2309	191	21	2521
NOMADE	1	-	-	1
ND	-	-	-	-
TOTAL	2310	191	21	2522
ARRONDISSEMENT DE LOULOUNI				
SEDENTAIRE	2312	2957	102	5371
NOMADE	2	6	1	9
ND	-	-	-	-
TOTAL	2314	2963	103	5380
ARRONDISSEMENT DE MISSENI				
SEDENTAIRE	1175	333	24	1532
NOMADE	-	-	1	1
ND	-	-	-	-
TOTAL	1175	333	25	1533

TABLEAU H-15 : MENAGES SUIVANT L'EXISTENCE DU FOYER AMELIORE ET LE MODE DE VIE  
( REGION T/U/R, ARRONDISSEMENTS, COMMUNES )

MODE DE VIE	EXISTANCE FOYER AMELIORE			
	OUI	NON	ND	TOTAL
KOLON DIEBA - CENTRAL				
SEDENTAIRE	3804	639	90	4533
NOMADE	1	-	-	1
ND	-	-	-	-
TOTAL	3805	639	90	4534
ARRONDISSEMENT DE FAKOLA				
SEDENTAIRE	2913	174	56	3143
NOMADE	2	1	-	3
ND	-	-	-	-
TOTAL	2915	175	56	3146
ARRONDISSEMENT DE KADIANA				
SEDENTAIRE	3077	649	49	3775
NOMADE	4	3	1	8
ND	-	-	2	2
TOTAL	3081	652	52	3785
ARRONDISSEMENT DE KEBILA				
SEDENTAIRE	2291	522	36	2849
NOMADE	1	2	-	3
ND	-	-	-	-
TOTAL	2292	524	36	2852
ARRONDISSEMENT DE TOUSSEKELA				
SEDENTAIRE	1568	113	48	1729
NOMADE	1	3	-	4
ND	-	-	-	-
TOTAL	1569	116	48	1733
KOUTIALA - CENTRAL				
SEDENTAIRE	3923	4484	145	8552
NOMADE	-	1	2	3
ND	-	-	-	-
TOTAL	3923	4485	147	8555
ARRONDISSEMENT DE KONSEGUELA				
SEDENTAIRE	3674	651	58	4383
NOMADE	3	-	-	3
ND	-	-	-	-
TOTAL	3677	651	58	4386

TA EAU H-15 : MENAGES SUIVANT L'EXISTENCE DU FOYER AMELIORE ET LE MODE DE VIE  
( REGION T/U/R, ARRONDISSEMENTS, COMMUNES )

MODE DE V	EXISTANCE FOYER AMELIORE			
	OUI	NON	ND	TOTAL
ARRONDISSEMENT DE KOUNIANA				
SEDENTAIRE	2072	3636	274	5982
NOMADE	1	5	1	7
ND	-	-	-	-
TOTAL	2073	3641	275	5989
ARRONDISSEMENT DE MOLOBALA				
SEDENTAIRE	2831	2649	85	5565
NOMADE	1	-	-	1
ND	-	-	-	-
TOTAL	2832	2649	85	5566
ARRONDISSEMENT DE MPRESSOBA				
SEDENTAIRE	7412	1994	252	9658
NOMADE	3	1	-	4
ND	-	-	-	-
TOTAL	7415	1995	252	9662
ARRONDISSEMENT DE ZANGASSO				
SEDENTAIRE	2356	1643	36	4035
NOMADE	1	-	-	1
ND	-	-	-	-
TOTAL	2357	1643	36	4036
COMMUNE DE KOUTIALA				
SEDENTAIRE	2414	5371	311	8096
NOMADE	-	3	-	3
ND	-	-	-	-
TOTAL	2414	5374	311	8099
YANFOLILA - CENTRAL				
SEDENTAIRE	3133	286	114	3533
NOMADE	1	-	-	1
ND	-	-	-	-
TOTAL	3134	286	114	3534
ARRONDISSEMENT DE DOUSSOUDIANA				
SEDENTAIRE	1261	89	18	1368
NOMADE	2	-	-	2
ND	-	-	-	-
TOTAL	1263	89	18	1370

TABLEAU H-15 : MENAGES SUIVANT L'EXISTENCE DU FOYER AMELIORE ET LE MODE DE VIE  
( REGION T/U/R, ARRONDISSEMENTS, COMMUNES )

MODE DE VIE	EXISTANCE FOYER AMELIORE			TOTAL
	OUI	NON	ND	
ARRONDISSEMENT DE FILAMANA				
SEDENTAIRE	1059	105	21	1185
NOMADE	4	-	-	4
ND	-	-	-	-
TOTAL	1063	105	21	1189
ARRONDISSEMENT DE GUELENINKORO				
SEDENTAIRE	1929	127	28	2084
NOMADE	6	14	2	22
ND	-	-	-	-
TOTAL	1935	141	30	2106
ARRONDISSEMENT DE KALANA				
SEDENTAIRE	2188	130	47	2365
NOMADE	3	-	2	5
ND	-	-	-	-
TOTAL	2191	130	49	2370
ARRONDISSEMENT DE KANGARE				
SEDENTAIRE	2768	796	103	3667
NOMADE	3	11	-	14
ND	-	-	-	-
TOTAL	2771	807	103	3681
ARRONDISSEMENT DE SIEKOROLE				
SEDENTAIRE	2498	178	80	2756
NOMADE	1	-	-	1
ND	-	-	-	-
TOTAL	2499	178	80	2757
ARRONDISSEMENT DE YOROBOUGOULA				
SEDENTAIRE	2036	183	21	2240
NOMADE	3	-	-	3
ND	-	-	-	-
TOTAL	2039	183	21	2243
YOROSSO - CENTRAL				
SEDENTAIRE	2673	2959	84	5716
NOMADE	1	1	1	3
ND	-	-	-	-
TOTAL	2674	2960	85	5719

TARLEAU H-15 : MENAGES SUIVANT L'EXISTENCE DU FOYER AMELIORE ET LE MODE DE VIE  
( REGION T/U/R, ARRONDISSEMENTS, COMMUNES )

MODE DE VIE	EXISTANCE FOYER AMELIORE			
	OUI	NON	ND	TOTAL
ARRONDISSEMENT DE BOURA				
SEDENTAIRE	1767	4143	100	6010
NOMADE	1	2	-	3
ND	-	-	-	-
TOTAL	1768	4145	100	6013
ARRONDISSEMENT DE KOURI				
SEDENTAIRE	1235	4920	77	6232
NOMADE	-	12	-	12
ND	-	-	-	-
TOTAL	1235	4932	77	6244
ARRONDISSEMENT DE MAHOU				
SEDENTAIRE	66	2069	30	2165
NOMADE	-	3	-	3
ND	-	-	-	-
TOTAL	66	2072	30	2168

TABLEAU N-16 : MENAGES SUIVANT L'EXISTENCE DU FOYER AMELIORE ET LE TYPE DE COMBUSTIBLE UTILISE  
( REGION T/U/R, ARRONDISSEMENTS, COMMUNES )

COMBUSTIBLE	EXISTANCE FOYER AMELIORE			
	OUI	NON	ND	TOTAL
REGION DE SIKASSO				
GAZ	137	144	10	291
FEU DE BOIS	127363	75154	2674	205191
CHARBON	408	2038	69	2515
AUTRES	298	846	32	1176
ND	242	233	1743	2218
TOTAL	128448	78415	4528	211391
REGION DE SIKASSO-URBAIN				
GAZ	47	100	6	153
FEU DE BOIS	12923	16579	475	29977
CHARBON	97	1051	32	1180
AUTRES	23	258	7	288
ND	18	68	558	644
TOTAL	13108	18056	1078	32242
REGION DE SIKASSO-RURAL				
GAZ	90	44	4	138
FEU DE BOIS	114440	58575	2199	175214
CHARBON	311	987	37	1335
AUTRES	275	588	25	888
ND	224	165	1185	1574
TOTAL	115340	60359	3450	179149
SIKASSO - CENTRAL				
GAZ	6	6	-	12
FEU DE BOIS	8502	2032	124	10658
CHARBON	24	81	2	107
AUTRES	163	25	1	189
ND	11	9	106	126
TOTAL	8706	2153	233	11092
ARRONDISSEMENT DE BLENDIO				
GAZ	2	-	-	2
FEU DE BOIS	4030	145	63	4238
CHARBON	7	21	1	29
AUTRES	1	4	-	5
ND	2	1	38	41
TOTAL	4042	171	102	4315



TABLEAU 1-16 : MENAGES SUIVANT L'EXISTENCE DU FOYER AMELIORE ET LE TYPE DE COMBUSTIBLE UTILISE  
( REGION T/U/R, ARRONDISSEMENTS, COMMUNES )

COMBUSTIBLE	EXISTENCE FOYER AMELIORE			
	OUI	NON	ND	TOTAL
ARRONDISSEMENT DE DANDERESSO				
GAZ	-	-	-	-
FEU DE BOIS	417	2922	28	3367
CHARBON	1	24	1	26
AUTRES	-	12	-	12
ND	2	8	14	24
TOTAL	420	2966	43	3429
ARRONDISSEMENT DE DOGONI				
GAZ	-	-	-	-
FEU DE BOIS	1554	589	129	2272
CHARBON	1	11	3	15
AUTRES	-	1	-	1
ND	3	-	14	17
TOTAL	1558	601	146	2305
ARRONDISSEMENT DE FINKOLO				
GAZ	4	-	-	4
FEU DE BOIS	1526	81	19	1626
CHARBON	2	12	-	14
AUTRES	-	1	-	1
ND	1	-	20	21
TOTAL	1533	94	39	1666
ARRONDISSEMENT DE KIGNAN				
GAZ	1	1	1	3
FEU DE BOIS	2675	4363	84	7122
CHARBON	11	73	-	84
AUTRES	1	14	-	15
ND	17	9	33	59
TOTAL	2705	4460	118	7283
ARRONDISSEMENT DE KLELA				
GAZ	-	-	-	-
FEU DE BOIS	2205	2080	54	4339
CHARBON	3	43	1	47
AUTRES	1	15	-	16
ND	5	6	32	43
TOTAL	2214	2144	87	4445

TABLEAU H-16 : MENAGES SUIVANT L'EXISTENCE DU FOYER AMELIORE ET LE TYPE DE COMBUSTIBLE UTILISE  
( REGION T/U/R, ARRONDISSEMENTS, COMMUNES )

COMBUSTIBLE	EXISTANCE FOYER AMELIORE			
	OUI	NON	ND	TOTAL
ARRONDISSEMENT DE LOBOUGOULA				
GAZ	-	1	-	1
FEU DE BOIS	3511	257	38	3806
CHARBON	8	19	-	27
AUTRES	11	27	4	42
ND	8	-	18	26
TOTAL	3538	304	60	3902
ARRONDISSEMENT DE NIENA				
GAZ	3	-	-	3
FEU DE BOIS	4668	400	47	5115
CHARBON	9	27	-	36
AUTRES	4	6	1	11
ND	14	5	39	58
TOTAL	4698	438	87	5223
ARRONDISSEMENT DE NKOURALA				
GAZ	3	2	1	6
FEU DE BOIS	3138	123	100	3361
CHARBON	8	35	1	44
AUTRES	-	-	-	-
ND	5	1	20	26
TOTAL	3154	161	122	3437
COMMUNE DE SIKASSO				
GAZ	23	60	1	84
FEU DE BOIS	4164	6272	125	10561
CHARBON	24	455	16	495
AUTRES	5	127	3	135
ND	3	42	223	268
TOTAL	4219	6956	368	11543
BOUGOUNI - CENTRAL				
GAZ	-	2	-	2
FEU DE BOIS	899	3180	59	4138
CHARBON	1	17	1	19
AUTRES	-	1	-	1
ND	-	10	20	30
TOTAL	900	3210	80	4190

TABLEAU H-16 : MENAGES SUIVANT L'EXISTENCE DU FOYER AMELIORE ET LE TYPE DE COMBUSTIBLE UTILISE  
( REGION T/U/R, ARRONDISSEMENTS, COMMUNES )

COMBUSTIBLE	EXISTANCE FOYER AMELIORE			
	OUI	NON	ND	TOTAL
ARRONDISSEMENT DE DOGO				
GAZ	-	1	-	1
FEU DE BOIS	740	3554	55	4349
CHARBON	1	24	-	25
AUTRES	1	9	-	10
ND	3	5	18	26
TOTAL	745	3593	73	4411
ARRONDISSEMENT DE FARAGOUIRAN				
GAZ	4	1	-	5
FEU DE BOIS	1745	494	17	2256
CHARBON	1	8	-	9
AUTRES	-	1	1	2
ND	7	3	7	17
TOTAL	1757	507	25	2289
ARRONDISSEMENT DE GARALO				
GAZ	-	2	-	2
FEU DE BOIS	4041	215	25	4281
CHARBON	3	20	1	24
AUTRES	2	4	-	6
ND	1	6	46	53
TOTAL	4047	247	72	4366
ARRONDISSEMENT DE KELEYA				
GAZ	1	-	-	1
FEU DE BOIS	1028	2447	36	3511
CHARBON	2	22	-	24
AUTRES	3	5	3	11
ND	1	7	20	28
TOTAL	1035	2481	59	3575
ARRONDISSEMENT DE KOUMANTOU				
GAZ	2	1	-	3
FEU DE BOIS	3417	326	21	3764
CHARBON	14	17	2	33
AUTRES	3	14	1	18
ND	10	1	79	90
TOTAL	3446	359	103	3908

TABLEAU H-16 : MENAGES SUIVANT L'EXISTENCE DU FOYER AMELIORE ET LE TYPE DE COMBUSTIBLE UTILISE  
( REGION T/U/R, ARRONDISSEMENTS, COMMUNES )

COMBUSTIBLE	EXISTANCE FOYER AMELIORE			
	OUI	NON	ND	TOTAL
ARRONDISSEMENT DE MANANKORO				
GAZ	17	1	-	18
FEU DE BOIS	2171	440	28	2639
CHARBON	9	7	-	16
AUTRES	2	3	-	5
ND	2	2	25	29
TOTAL	2201	453	53	2707
ARRONDISSEMENT DE SANZO				
GAZ	1	-	-	1
FEU DE BOIS	3110	748	53	3911
CHARBON	5	14	1	20
AUTRES	2	9	-	11
ND	11	1	19	31
TOTAL	3129	772	73	3974
ARRONDISSEMENT DE ZANTIEBOUGOU				
GAZ	2	1	1	4
FEU DE BOIS	1702	926	30	2658
CHARBON	8	14	-	22
AUTRES	3	6	-	9
ND	10	3	20	33
TOTAL	1725	950	51	2726
COMMUNE DE BOUGOUMI				
GAZ	3	11	2	16
FEU DE BOIS	2065	1247	43	3355
CHARBON	12	178	3	193
AUTRES	3	17	2	22
ND	3	8	67	78
TOTAL	2086	1461	117	3664
KADIOLO - CENTRAL				
GAZ	1	5	-	6
FEU DE BOIS	3783	1788	38	5609
CHARBON	10	64	3	77
AUTRES	-	16	-	16
ND	6	2	53	61
TOTAL	3800	1875	94	5769

TABLEAU H 16 : MENAGES SUIVANT L'EXISTENCE DU FOYER AMELIORE ET LE TYPE DE COMBUSTIBLE UTILISE  
( REGION T/U/R, ARRONDISSEMENTS, COMMUNES )

COMBUSTIBLE	EXISTANCE FOYER AMELIORE			
	OUI	NON	ND	TOTAL
ARRONDISSEMENT DE FOUROU				
GAZ	2	1	-	3
FEU DE BOIS	2300	179	16	2495
CHARBON	5	8	-	13
AUTRES	2	3	-	5
ND	1	-	5	6
TOTAL	2310	191	21	2522
ARRONDISSEMENT DE LOULOUNI				
GAZ	1	-	-	1
FEU DE BOIS	2308	2893	45	5246
CHARBON	2	48	-	50
AUTRES	1	18	-	19
ND	2	4	58	64
TOTAL	2314	2963	103	5380
ARRONDISSEMENT DE MISSENI				
GAZ	-	-	-	-
FEU DE BOIS	1168	326	13	1507
CHARBON	3	5	-	8
AUTRES	1	2	-	3
ND	3	-	12	15
TOTAL	1175	333	25	1533
KOLONDIÉBA - CENTRAL				
GAZ	3	-	-	3
FEU DE BOIS	3781	580	72	4433
CHARBON	16	51	1	68
AUTRES	2	8	-	10
ND	3	-	17	20
TOTAL	3805	639	90	4534
ARRONDISSEMENT DE FAKOLA				
GAZ	1	1	-	2
FEU DE BOIS	2893	145	31	3069
CHARBON	7	5	-	12
AUTRES	2	14	1	17
ND	12	10	24	46
TOTAL	2915	175	56	3146

TABLEAU H-16 : MENAGES SUIVANT L'EXISTENCE DU FOYER AMELIORE ET LE TYPE DE COMBUSTIBLE UTILISE  
( REGION T/U/R, ARRONDISSEMENTS, COMMUNES )

COMBUSTIBLE	EXISTENCE FOYER AMELIORE			TOTAL
	OUI	NON	ND	
ARRONDISSEMENT DE KADIANA				
GAZ	-	3	-	3
FEU DE BOIS	3046	608	35	3689
CHARBON	19	20	2	41
AUTRES	9	21	1	31
ND	7	-	14	21
TOTAL	3081	652	52	3785
ARRONDISSEMENT DE KEBILA				
GAZ	3	-	-	3
FEU DE BOIS	2284	516	29	2829
CHARBON	2	6	-	8
AUTRES	2	2	-	4
ND	1	-	7	8
TOTAL	2292	524	36	2852
ARRONDISSEMENT DE TOUSSEKELA				
GAZ	2	-	-	2
FEU DE BOIS	1559	96	26	1681
CHARBON	4	15	-	19
AUTRES	1	3	-	4
ND	3	2	22	27
TOTAL	1569	116	48	1733
KOUTIALA - CENTRAL				
GAZ	3	2	1	6
FEU DE BOIS	3891	4401	85	8377
CHARBON	19	51	-	70
AUTRES	6	23	1	30
ND	4	8	60	72
TOTAL	3923	4485	147	8555
ARRONDISSEMENT DE KONSEGUELA				
GAZ	2	-	-	2
FEU DE BOIS	3657	637	49	4343
CHARBON	10	11	-	21
AUTRES	8	2	-	10
ND	-	1	9	10
TOTAL	3677	651	58	4386

TABLEAU N° 16 : MENAGES SUIVANT L'EXISTENCE DU FOYER AMELIORE ET LE TYPE DE COMBUSTIBLE UTILISE  
( REGION T/U/R, ARRONDISSEMENTS, COMMUNES )

COMBUSTIBLE	EXISTANCE FOYER AMELIORE			
	OUI	NON	ND	TOTAL
ARRONDISSEMENT DE KOUNIANA				
GAZ	1	-	-	1
FEU DE BOIS	2060	3610	198	5868
CHARBON	5	17	-	22
AUTRES	1	7	1	9
ND	6	7	76	89
TOTAL	2073	3641	275	5989
ARRONDISSEMENT DE MOLOBALA				
GAZ	-	-	-	-
FEU DE BOIS	2817	2615	51	5483
CHARBON	14	19	-	33
AUTRES	1	12	2	15
ND	-	3	32	35
TOTAL	2832	2649	85	5566
ARRONDISSEMENT DE MPESSOBA				
GAZ	4	4	1	9
FEU DE BOIS	7366	1901	140	9407
CHARBON	24	48	-	72
AUTRES	5	35	2	42
ND	16	7	109	132
TOTAL	7415	1995	252	9662
ARRONDISSEMENT DE ZANGASSO				
GAZ	1	1	-	2
FEU DE BOIS	2341	1588	26	3955
CHARBON	11	36	-	47
AUTRES	3	17	-	20
ND	1	1	10	12
TOTAL	2357	1643	36	4036
COMMUNE DE KOUTIALA				
GAZ	20	24	2	46
FEU DE BOIS	2361	5061	150	7572
CHARBON	30	243	7	280
AUTRES	2	38	-	40
ND	1	8	152	161
TOTAL	2414	5374	311	8099

TABLEAU H-16 : MENAGES SUIVANT L'EXISTENCE DU FOYER AMELIORE ET LE TYPE DE COMBUSTIBLE UTILISE  
( REGION T/U/R, ARRONDISSEMENTS, COMMUNES )

COMBUSTIBLE	EXISTANCE FOYER AMELIORE			
	OUI	NON	ND	TOTAL
YANFOLILA - CENTRAL				
GAZ	6	-	-	6
FEU DE BOIS	3110	223	54	3387
CHARBON	6	49	5	60
AUTRES	10	14	2	26
ND	2	-	53	55
TOTAL	3134	286	114	3534
ARRONDISSEMENT DE DOUSSOUDIANA				
GAZ	-	1	-	1
FEU DE BOIS	1261	85	13	1359
CHARBON	2	3	-	5
AUTRES	-	-	-	-
ND	-	-	5	5
TOTAL	1263	89	18	1370
ARRONDISSEMENT DE FILAMANA				
GAZ	1	-	-	1
FEU DE BOIS	1058	102	10	1170
CHARBON	2	1	1	4
AUTRES	-	1	-	1
ND	2	1	10	13
TOTAL	1063	105	21	1189
ARRONDISSEMENT DE GUELENINKORO				
GAZ	1	-	-	1
FEU DE BOIS	1926	131	24	2081
CHARBON	6	10	-	16
AUTRES	2	-	-	2
ND	-	-	6	6
TOTAL	1935	141	30	2106
ARRONDISSEMENT DE KALANA				
GAZ	3	2	-	5
FEU DE BOIS	2164	86	18	2268
CHARBON	10	23	8	41
AUTRES	14	13	-	27
ND	-	6	23	29
TOTAL	2191	130	49	2370



TABLEAU H-16 : MENAGES SUIVANT L'EXISTENCE DU FOYER AMELIORE ET LE TYPE DE COMBUSTIBLE UTILISE  
( REGION Y/U/R, ARRONDISSEMENTS, COMMUNES )

COMBUSTIBLE	EXISTANCE FOYER AMELIORE			TOTAL
	OUI	NON	ND	
ARRONDISSEMENT DE KANGARE				
GAS	9	6	-	15
FEU DE BOIS	2719	753	76	3548
CHARBON	8	20	5	33
AUTRES	6	7	-	13
ND	29	21	22	72
TOTAL	2771	807	103	3681
ARRONDISSEMENT DE SIEKOROLE				
GAS	1	1	-	2
FEU DE BOIS	2476	153	68	2697
CHARBON	5	23	2	30
AUTRES	4	1	-	5
ND	13	-	10	23
TOTAL	2499	178	80	2757
ARRONDISSEMENT DE YOROBOUGOULA				
GAS	-	1	-	1
FEU DE BOIS	2034	170	18	2222
CHARBON	2	10	1	13
AUTRES	-	2	-	2
ND	3	-	2	5
TOTAL	2039	183	21	2243
YOROSSO - CENTRAL				
GAS	-	-	-	-
FEU DE BOIS	2636	2802	57	5495
CHARBON	23	24	-	47
AUTRES	9	122	2	133
ND	6	12	26	44
TOTAL	2674	2960	85	5719
ARRONDISSEMENT DE BOURA				
GAS	-	-	-	-
FEU DE BOIS	1761	4036	67	5864
CHARBON	4	23	-	27
AUTRES	1	78	4	83
ND	2	8	29	39
TOTAL	1768	4145	100	6013

TABLEAU H-16 : MENAGES SUIVANT L'EXISTENCE DU FOYER AMELIORE ET LE TYPE DE COMBUSTIBLE UTILISE  
( REGION T/U/R, ARRONDISSEMENTS, COMMUNES )

COMBUSTIBLE	EXISTANCE FOYER AMELIORE			
	OUI	NON	ND	TOTAL
ARRONDISSEMENT DE KOURI				
GAZ	-	1	-	1
FEU DE BOIS	1229	4807	59	6095
CHARBON	5	62	1	68
AUTRES	1	58	-	59
ND	-	4	17	21
TOTAL	1235	4932	77	6244
ARRONDISSEMENT DE MAHOU				
GAZ	-	1	-	1
FEU DE BOIS	66	2021	28	2115
CHARBON	-	21	-	21
AUTRES	-	28	-	28
ND	-	1	2	3
TOTAL	66	2072	30	2168

TABLEAU -17 : MENAGES SUIVANT L'EXISTENCE DU FOYER AMELIORE ET LE TYPE D'ACTIVITE DU C.M.  
( REGION T/U/R, ARRONDISSEMENTS, COMMUNES )

TYPE D'ACTIVITE DU C.M.	EXISTANCE FOYER AMELIORE			
	OUI	NON	ND	TOTAL
REGION DE SIKASSO				
IN C	12348	8202	484	21034
AC	115652	69709	3990	189351
CH M	291	390	23	704
ND	157	114	31	302
TOTAL	128448	78415	4528	211391
REGION DE SIKASSO-URBAIN				
IN C	1788	2494	133	4415
AC	11167	15233	923	27323
CH M	133	285	16	434
ND	20	44	6	70
TOTAL	13108	18056	1078	32242
REGION DE SIKASSO-RURAL				
IN C	10560	5708	351	16619
AC	104485	54476	3067	162028
CH M	158	105	7	270
ND	137	70	25	232
TOTAL	115340	60359	3450	179149
SIKASSO - CENTRAL				
IN AC	606	195	19	820
AC	8080	1951	213	10244
CHOM	7	4	-	11
ND	13	3	1	17
TOTAL	8706	2153	233	11092
ARRONDISSEMENT DE BLENDIO				
IN AC	327	16	12	355
AC	3712	154	90	3956
CHOM	2	1	-	3
ND	1	-	-	1
TOTAL	4042	171	102	4315
ARRONDISSEMENT DE DANDERESSO				
IN AC	23	100	2	125
AC	394	2865	41	3300
CHOM	-	1	-	1
ND	3	-	-	3
TOTAL	420	2966	43	3429

TABLEAU H-17 : MENAGES SUIVANT L'EXISTENCE DU FOYER AMELIORE ET LE TYPE D'ACTIVITE DU C.M.  
( REGION T/U/R, ARRONDISSEMENTS, COMMUNES )

TYPE D'ACTIVITE DU C.M.	EXISTANCE FOYER AMELIORE			
	OUI	NON	ND	TOTAL
ARRONDISSEMENT DE DOGONI				
INAC	105	52	13	170
ACO	1452	547	133	2132
CHOM	-	-	-	-
ND	1	2	-	3
TOTAL	1558	601	146	2305
ARRONDISSEMENT DE FINKOLO				
INAC	123	6	7	136
ACO	1409	88	32	1529
CHOM	-	-	-	-
ND	1	-	-	1
TOTAL	1533	94	39	1666
ARRONDISSEMENT DE KIGNAN				
INAC	205	417	11	633
ACO	2485	4017	101	6603
CHOM	6	14	-	20
ND	9	12	6	27
TOTAL	2705	4460	118	7283
ARRONDISSEMENT DE KLELA				
INAC	227	183	8	418
ACO	1985	1959	79	4023
CHOM	1	2	-	3
ND	1	-	-	1
TOTAL	2214	2144	87	4445
ARRONDISSEMENT DE LOBOUGOUL				
INAC	372	31	5	408
ACO	3158	273	55	3486
CHOM	6	-	-	6
ND	2	-	-	2
TOTAL	3538	304	60	3902
ARRONDISSEMENT DE NIENA				
INAC	189	78	13	280
ACO	4001	358	71	4630
CHOM	5	2	1	8
ND	3	-	2	5
TOTAL	4198	438	87	5223

TABLEAU H-17 : MENAGES SUIVANT L'EXISTENCE DU FOYER AMELIORE ET LE TYPE D'ACTIVITE DU C.M.  
( REGION T/U/R, ARRONDISSEMENTS, COMMUNES )

TYPE D'ACTIVITE DU C.M.	EXISTANCE FOYER AMELIORE			
	OUI	NON	ND	TOTAL
ARRONDISSEMENT DE NKOURALA				
INAC	160	11	7	178
ACO	2990	150	114	3254
CHOM	-	-	-	-
ND	4	-	1	5
TOTAL	3154	161	122	3437
COMMUNE DE SIKASSO				
INAC	485	834	43	1362
ACO	3660	5977	320	9957
CHOM	67	118	2	187
ND	7	27	3	37
TOTAL	4219	6956	368	11543
BOUGOUNI - CENTRAL				
INAC	29	246	3	278
ACO	867	2951	75	3893
CHOM	2	6	-	8
ND	2	7	2	11
TOTAL	900	3210	80	4190
ARRONDISSEMENT DE DOGO				
INAC	102	431	10	543
ACO	638	3147	61	3846
CHOM	1	8	-	9
ND	4	7	2	13
TOTAL	745	3593	73	4411
ARRONDISSEMENT DE FARAGOUARAN				
INAC	122	31	1	154
ACO	1628	474	24	2126
CHOM	3	1	-	4
ND	4	1	-	5
TOTAL	1757	507	25	2289
ARRONDISSEMENT DE GARALO				
INAC	539	43	6	588
ACO	3496	200	66	3762
CHOM	6	2	-	8
ND	6	2	-	8
TOTAL	4047	247	72	4366

TABLEAU H-17 : MENAGES SUIVANT L'EXISTENCE DU FOYER AMELIORE ET LE TYPE D'ACTIVITE DU C.M.  
( REGION T/U/R, ARRONDISSEMENTS, COMMUNES )

TYPE D'ACTIVITE DU C.M.	EXISTANCE FOYER AMELIORE			
	OUI	NON	ND	TOTAL
ARRONDISSEMENT DE KELEYA				
INAC	57	173	7	237
ACO	972	2301	52	3325
CHOM	5	7	-	12
ND	1	-	-	1
TOTAL	1035	2481	59	3575
ARRONDISSEMENT DE KOUMANTOU				
INAC	270	35	11	316
ACO	3165	322	92	3579
CHOM	9	2	-	11
ND	2	-	-	2
TOTAL	3446	359	103	3908
ARRONDISSEMENT DE MANANKORO				
INAC	191	44	3	238
ACO	2003	408	48	2459
CHOM	5	1	-	6
ND	2	-	2	4
TOTAL	2201	453	53	2707
ARRONDISSEMENT DE SANSO				
INAC	443	130	12	585
ACO	2684	641	60	3385
CHOM	-	1	-	1
ND	2	-	1	3
TOTAL	3129	772	73	3974
ARRONDISSEMENT DE ZANTIEBOUGOU				
INAC	175	99	6	280
ACO	1544	846	43	2433
CHOM	5	1	1	7
HD	1	4	1	6
TOTAL	1725	950	51	2726
COMMUNE DE BOUGOUNI				
INAC	304	295	12	611
ACO	1755	1143	101	2999
CHOM	24	17	1	42
ND	3	6	3	12
TOTAL	2086	1461	117	3664

TABLEAU -17 : MENAGES SUIVANT L'EXISTENCE DU FOYER AMELIORE ET LE TYPE D'ACTIVITE DU C.M.  
( REGION I/U/R, ARRONDISSEMENTS, COMMUNES )

TYPE D'ACTIVITE DU C.M.	EXISTANCE FOYER AMELIORE			
	OUI	NON	NO	TOTAL
KADIOLO - CENTRAL				
IAC	326	167	12	505
AO	3453	1683	81	5217
CHOM	16	22	1	39
NI	5	3	-	8
TOTAL	3800	1875	94	5769
ARRONDISSEMENT DE FOUROU				
IAC	151	18	2	171
AO	2157	173	19	2349
CHOM	2	-	-	2
NI	-	-	-	-
TOTAL	2310	191	21	2522
ARRONDISSEMENT DE LOULOUNI				
IAC	186	318	9	513
AO	2118	2629	94	4841
CHOM	10	16	-	26
NI	-	-	-	-
TOTAL	2314	2963	103	5380
ARRONDISSEMENT DE MISSENI				
IAC	99	22	1	122
AO	1073	309	24	1406
CHOM	-	1	-	1
NI	3	1	-	4
TOTAL	1175	333	25	1533
KOLON DIEBA - CENTRAL				
IAC	412	84	14	510
AO	3373	550	76	3999
CHOM	10	4	-	14
NI	10	1	-	11
TOTAL	3805	639	90	4534
ARRONDISSEMENT DE FAKOLA				
IAC	328	47	10	385
AO	2570	128	46	2744
CHOM	6	-	-	6
NI	11	-	-	11
TOTAL	2915	175	56	3146

TABLEAU H-17 : MENAGES SUIVANT L'EXISTENCE DU FOYER AMELIORE ET LE TYPE D'ACTIVITE DU C.M.  
( REGION T/U/R, ARRONDISSEMENTS, COMMUNES )

TYPE D'ACTIVITE DU C.M.	EXISTANCE FOYER AMELIORE			
	OU1	NON	ND	TOTAL
ARRONDISSEMENT DE KADIANA				
INAC	378	52	5	435
ACO	2698	597	47	3342
CHOM	2	2	-	4
ND	3	1	-	4
TOTAL	3081	652	52	3785
ARRONDISSEMENT DE KEBILA				
INAC	268	69	2	339
ACO	2017	455	34	2506
CHOM	6	-	-	6
ND	1	-	-	1
TOTAL	2292	524	36	2852
ARRONDISSEMENT DE TOUSSEKELA				
INAC	187	10	7	204
ACO	1371	106	41	1518
CHOM	6	-	-	6
ND	5	-	-	5
TOTAL	1569	116	48	1733
KOUTIALA - CENTRAL				
INAC	247	363	7	617
ACO	3673	4121	139	7933
CHOM	1	-	-	1
ND	2	1	1	4
TOTAL	3923	4485	147	8555
ARRONDISSEMENT DE KONSEGUELA				
INAC	418	81	10	509
ACO	3249	563	47	3859
CHOM	10	6	1	17
ND	-	1	-	1
TOTAL	3677	651	58	4386
ARRONDISSEMENT DE KOUWIANA				
INAC	154	433	36	623
ACO	1917	3205	239	5361
CHOM	1	3	-	4
ND	1	-	-	1
TOTAL	2073	3641	275	5989



TABLEAU II-17 : MENAGES SUIVANT L'EXISTENCE DU FOYER AMELIORE ET LE TYPE D'ACTIVITE DU C.M.  
( REGION T/U/R, ARRONDISSEMENTS, COMMUNES )

TYPE D'ACTIVITE DU C.M.	EXISTANCE FOYER AMELIORE			
	OUI	NON	ND	TOTAL
ARRONDISSEMENT DE MOLOBALA				
IAC	159	200	5	364
AD	2664	2439	79	5182
CHOM	6	4	-	10
NI	3	6	1	10
TOTAL	2832	2649	85	5566
ARRONDISSEMENT DE MPESSOBA				
IAC	676	260	32	968
AD	6732	1734	220	8686
CHOM	6	1	-	7
NI	1	-	-	1
TOTAL	7415	1995	252	9662
ARRONDISSEMENT DE ZANGASSO				
IAC	94	94	2	190
AD	2258	1548	34	3840
CHOM	1	-	-	1
NI	4	1	-	5
TOTAL	2357	1643	36	4036
COMMUNE DE KOUTIALA				
IAC	350	725	31	1106
AD	2033	4520	267	6820
CHOM	29	124	13	166
NI	2	5	-	7
TOTAL	2414	5374	311	8099
YANFOLILA - CENTRAL				
IAC	617	51	22	690
AD	2510	233	92	2835
CHOM	3	-	-	3
NI	4	2	-	6
TOTAL	3134	286	114	3534
ARRONDISSEMENT DE DOUSSOUDIANA				
IAC	138	16	3	157
AD	1123	73	15	1211
CHOM	1	-	-	1
NI	1	-	-	1
TOTAL	1263	89	18	1370

TABLEAU H-17 : MENAGES SUIVANT L'EXISTENCE DU FOYER AMELIORE ET LE TYPE D'ACTIVITE DU C.M.  
( REGION T/U/R, ARRONDISSEMENTS, COMMUNES )

TYPE D'ACTIVITE DU C.M.	EXISTANCE FOYER AMELIORE			TOTAL
	OUI	NON	ND	
ARRONDISSEMENT DE FILAMANA				
INAC	120	20	6	146
ACO	937	85	14	1036
CHOM	5	-	1	6
ND	1	-	-	1
TOTAL	1063	105	21	1189
ARRONDISSEMENT DE GUELENINKORO				
INAC	156	3	2	161
ACO	1776	138	28	1942
CHOM	1	-	-	1
ND	2	-	-	2
TOTAL	1935	141	30	2106
ARRONDISSEMENT DE KALANA				
INAC	212	11	2	225
ACO	1963	106	44	2113
CHOM	3	2	-	5
ND	13	11	3	27
TOTAL	2191	130	49	2370
ARRONDISSEMENT DE KANGARE				
INAC	177	39	4	220
ACO	2584	762	96	3442
CHOM	6	3	2	11
ND	4	3	1	8
TOTAL	2771	807	103	3681
ARRONDISSEMENT DE SIEKOROLE				
INAC	244	13	10	267
ACO	2249	163	70	2482
CHOM	3	2	-	5
ND	3	-	-	3
TOTAL	2499	178	80	2757
ARRONDISSEMENT DE YOROBOUGOULA				
INAC	282	34	4	320
ACO	1754	149	17	1920
CHOM	2	-	-	2
ND	1	-	-	1
TOTAL	2039	183	21	2243

TABLEAU H-17 : MENAGES SUIVANT L'EXISTENCE DU FOYER AMELIORE ET LE TYPE D'ACTIVITE DU C.M.  
( REGION T/U/R, ARRONDISSEMENTS, COMMUNES )

TYPE D'ACTIVITE DU C.M.	EXISTANCE FOYER AMELIORE			
	OUI	NON	ND	TOTAL
YOROSSO - CENTRAL				
I . AC	299	341	11	651
A . D	2373	2615	74	5062
C . OM	1	3	-	4
N .	1	1	-	2
TOTAL	2674	2960	85	5719
ARRONDISSEMENT DE BOURA				
I . AC	211	519	15	745
A . D	1556	3624	85	5265
C . OM	-	-	-	-
N .	1	2	-	3
TOTAL	1768	4145	100	6013
ARRONDISSEMENT DE KOURI				
I . AC	97	432	5	534
A . D	1135	4489	71	5695
C . OM	-	9	-	9
N .	3	2	1	6
TOTAL	1235	4932	77	6244
ARRONDISSEMENT DE MAHOU				
I . AC	8	330	4	342
A . D	58	1740	26	1824
C . OM	-	-	-	-
N .	-	2	-	2
TOTAL	66	2072	30	2168

TABLEAU H-18 : MENAGES SUIVANT L'EXISTENCE DU FOYER AMELIORE ET L'APTITUDE A LIRE ET ECRIRE DU C.M.  
( REGION T/U/R, ARRONDISSEMENTS, COMMUNES )

APTITUDE A LIRE ET A ECRIRE DU C.M.	EXISTANCE FOYER AMELIORE			
	OUI	NON	ND	TOTAL
REGION DE SIKASSO				
NON	104623	63789	3484	171966
FRANCAIS	10059	6177	476	16712
ARABE	2117	1564	80	3761
CORAN	4887	3201	175	8263
LANGUE NATIONALE	2529	1431	71	4101
LANGUE NAT. + FRANCAIS	343	189	18	550
FRANCAIS + AUTRES	137	75	8	220
AUTRES	24	41	8	73
ND	3539	1948	208	5745
TOTAL	128448	78415	4528	211391
REGION DE SIKASSO-URBAIN				
NON	7708	12143	652	20503
FRANCAIS	3608	3191	228	7107
ARABE	323	690	31	1114
CORAN	616	1015	76	1767
LANGUE NATIONALE	115	67	14	196
LANGUE NAT. + FRANCAIS	57	58	14	129
FRANCAIS + AUTRES	59	42	6	107
AUTRES	15	35	8	58
ND	397	815	49	1261
TOTAL	13108	18056	1078	32242
REGION DE SIKASSO-RURAL				
NON	96935	51646	2832	151463
FRANCAIS	6371	2986	248	9605
ARABE	1724	874	49	2647
CORAN	4211	2186	99	6496
LANGUE NATIONALE	2434	1364	57	3905
LANGUE NAT. + FRANCAIS	236	131	4	421
FRANCAIS + AUTRES	78	33	2	113
AUTRES	9	6	-	15
ND	3122	1133	159	4484
TOTAL	115340	60359	3450	179149
SIKASSO - CENTRAL				
NON	6909	1684	185	8778
FRANCAIS	305	127	17	449
ARABE	92	10	6	108
CORAN	653	205	13	871
LANGUE NATIONALE	75	12	-	87
LANGUE NAT. + FRANCAIS	1	-	-	1
FRANCAIS + AUTRES	1	-	-	1
AUTRES	-	-	-	-
ND	670	115	12	797
TOTAL	8706	2153	233	11092

TABLEAU H-18 : MENAGES SUIVANT L'EXISTENCE DU FOYER AMELIORE ET L'APTITUDE A LIRE ET ECRIRE DU C.M.  
( REGION T/U/R, ARRONDISSEMENTS, COMMUNES )

APTITUDE A LIRE ET A ECRIRE DU C.M.	EXISTENCE FOYER AMELIORE			
	OUI	NON	ND	TOTAL
ARRONDISSEMENT DE BLENDIO				
NON	3538	136	84	3758
FRANCAIS	202	17	6	225
ARABE	35	1	-	36
CORAN	161	13	8	182
LANGUE NATIONALE	98	3	2	103
LANGUE NAT. + FRANCAIS	6	1	-	7
FRANCAIS + AUTRES	-	-	-	-
AUTRES	1	-	-	1
ND	1	-	2	3
TOTAL	4042	171	102	4315
ARRONDISSEMENT DE DANDERESSO				
NON	338	2617	41	2996
FRANCAIS	54	119	-	173
ARABE	6	63	-	69
CORAN	6	116	-	122
LANGUE NATIONALE	13	47	1	61
LANGUE NAT. + FRANCAIS	-	-	-	-
FRANCAIS + AUTRES	-	-	-	-
AUTRES	-	-	-	-
ND	3	4	1	8
TOTAL	420	2966	43	3429
ARRONDISSEMENT DE DOGONI				
NON	1375	503	124	2002
FRANCAIS	106	56	12	174
ARABE	1	1	-	2
CORAN	30	11	5	46
LANGUE NATIONALE	42	26	4	72
LANGUE NAT. + FRANCAIS	2	1	1	4
FRANCAIS + AUTRES	2	-	-	2
AUTRES	-	-	-	-
ND	-	3	-	3
TOTAL	1558	601	146	2305
ARRONDISSEMENT DE FINKOLO				
NON	1241	72	35	1348
FRANCAIS	57	9	-	66
ARABE	2	1	-	3
CORAN	148	12	3	163
LANGUE NATIONALE	64	-	1	65
LANGUE NAT. + FRANCAIS	20	-	-	20
FRANCAIS + AUTRES	1	-	-	1
AUTRES	-	-	-	-
ND	-	-	-	-
TOTAL	1533	94	39	1666

TABLEAU H-18 : MENAGES SUIVANT L'EXISTENCE DU FOYER AMELIORE ET L'APTITUDE A LIRE ET ECRIRE DU C.M.  
( REGION T/U/R, ARRONDISSEMENTS, COMMUNES )

APTITUDE A LIRE ET A ECRIRE DU C.M.	EXISTANCE FOYER AMELIORE			
	OUI	NON	ND	TOTAL
ARRONDISSEMENT DE KIGNAN				
NON	2057	3481	83	5621
FRANCAIS	245	304	10	559
ARABE	20	55	2	77
CORAN	124	324	9	457
LANGUE NATIONALE	180	191	9	380
LANGUE NAT. + FRANCAIS	18	17	1	36
FRANCAIS + AUTRES	3	3	-	6
AUTRES	-	-	-	-
ND	58	85	4	147
TOTAL	2705	4460	118	7283
ARRONDISSEMENT DE KLELA				
NON	1823	1809	72	3704
FRANCAIS	201	141	10	352
ARABE	10	18	2	30
CORAN	86	107	1	194
LANGUE NATIONALE	76	64	2	142
LANGUE NAT. + FRANCAIS	11	5	-	16
FRANCAIS + AUTRES	3	-	-	3
AUTRES	-	-	-	-
ND	4	-	-	4
TOTAL	2214	2144	87	4445
ARRONDISSEMENT DE LOBOUGOULA				
NON	3178	250	56	3484
FRANCAIS	95	11	3	109
ARABE	7	1	-	8
CORAN	127	32	1	160
LANGUE NATIONALE	34	3	-	37
LANGUE NAT. + FRANCAIS	6	1	-	7
FRANCAIS + AUTRES	2	-	-	2
AUTRES	-	-	-	-
ND	89	6	-	95
TOTAL	3538	304	60	3902
ARRONDISSEMENT DE NIENA				
NON	3838	332	64	4234
FRANCAIS	242	36	9	287
ARABE	44	12	1	57
CORAN	446	64	9	499
LANGUE NATIONALE	99	10	1	110
LANGUE NAT. + FRANCAIS	13	2	-	15
FRANCAIS + AUTRES	6	1	-	7
AUTRES	-	1	-	1
ND	10	-	3	13
TOTAL	4698	438	87	5223

TABLEAU H-18 : MENAGES SUIVANT L'EXISTENCE DU FOYER AMELIORE ET L'APTITUDE A LIRE ET ECRIRE DU C.M.  
( REGION T/U/R, ARRONDISSEMENTS, COMMUNES )

APTITUDE A LIRE ET A ECRIRE DU C.M.	EXISTANCE FOYER AMELIORE			
	OUI	NON	ND	TOTAL
ARRONDISSEMENT DE NKOURALA				
NON	2658	125	101	2884
FRANCAIS	343	13	14	370
ARABE	33	13	-	46
CORAN	6	6	1	13
LANGUE NATIONALE	72	1	4	77
LANGUE NAT. + FRANCAIS	5	-	-	5
FRANCAIS + AUTRES	1	1	-	2
AUTRES	2	1	-	3
ND	34	1	2	37
TOTAL	3154	161	122	3437
COMMUNE DE SIKASSO				
NON	2283	4618	212	7113
FRANCAIS	1430	1491	99	3020
ARABE	199	413	19	631
CORAN	172	290	20	482
LANGUE NATIONALE	4	16	-	20
LANGUE NAT. + FRANCAIS	2	-	-	2
FRANCAIS + AUTRES	10	6	-	16
AUTRES	6	17	7	30
ND	113	105	11	229
TOTAL	4219	6956	368	11543
BOUGOUNI - CENTRAL				
NON	799	2920	70	3789
FRANCAIS	40	102	6	148
ARABE	5	30	2	37
CORAN	45	104	1	150
LANGUE NATIONALE	6	15	1	22
LANGUE NAT. + FRANCAIS	-	1	-	1
FRANCAIS + AUTRES	1	4	-	5
AUTRES	-	-	-	-
ND	4	34	-	38
TOTAL	900	3210	80	4190
ARRONDISSEMENT DE DOGO				
NON	559	3195	59	3813
FRANCAIS	75	158	6	239
ARABE	14	45	2	61
CORAN	45	97	-	142
LANGUE NATIONALE	44	84	4	132
LANGUE NAT. + FRANCAIS	-	5	-	5
FRANCAIS + AUTRES	3	-	1	4
AUTRES	1	-	-	1
ND	4	9	1	14
TOTAL	745	3593	73	4411

TABLEAU H-18 : MENAGES SUIVANT L'EXISTENCE DU FOYER AMELIORE ET L'APTITUDE A LIRE ET ECRIRE DU C.M.  
( REGION T/U/R, ARRONDISSEMENTS, COMMUNES )

APTITUDE A LIRE ET A ECRIRE DU C.M.	EXISTANCE FOYER AMELIORE			TOTAL
	OUI	NON	ND	
ARRONDISSEMENT DE FARAGOUARAN				
NON	1569	474	25	2068
FRANCAIS	128	19	-	147
ARABE	21	5	-	26
CORAN	27	7	-	34
LANGUE NATIONALE	2	-	-	2
LANGUE NAT. + FRANCAIS	-	-	-	-
FRANCAIS + AUTRES	1	-	-	1
AUTRES	-	-	-	-
ND	9	2	-	11
TOTAL	1757	507	25	2289
ARRONDISSEMENT DE GARALO				
NON	3684	215	67	3966
FRANCAIS	119	15	4	138
ARABE	66	6	-	72
CORAN	145	8	1	154
LANGUE NATIONALE	12	-	-	12
LANGUE NAT. + FRANCAIS	2	-	-	2
FRANCAIS + AUTRES	3	1	-	4
AUTRES	-	-	-	-
ND	16	2	-	18
TOTAL	4047	247	72	4366
ARRONDISSEMENT DE KELEYA				
NON	867	2235	50	3152
FRANCAIS	87	111	5	203
ARABE	32	32	2	66
CORAN	26	53	1	80
LANGUE NATIONALE	18	43	-	61
LANGUE NAT. + FRANCAIS	-	1	-	1
FRANCAIS + AUTRES	2	1	-	3
AUTRES	-	1	-	1
ND	3	4	1	8
TOTAL	1035	2481	59	3575
ARRONDISSEMENT DE KOUMANTOU				
NON	3039	319	93	3451
FRANCAIS	156	22	6	184
ARABE	75	5	-	80
CORAN	114	10	4	128
LANGUE NATIONALE	49	2	-	51
LANGUE NAT. + FRANCAIS	3	-	-	3
FRANCAIS + AUTRES	2	1	-	3
AUTRES	1	-	-	1
ND	7	-	-	7
TOTAL	3446	359	103	3908



TABLEAU K-18 : MENAGE SUIVANT L'EXISTENCE DU FOYER AMELIORE ET L'APTITUDE A LIRE ET ECRIRE DU C.M.  
( REGION T/U/R, ARRONDISSEMENTS, COMMUNES )

APTITUDE A LIRE ET A ECRIRE DU C.M.	EXISTENCE FOYER AMELIORE			
	OUI	NON	ND	TOTAL
ARRONDISSEMENT DE MANANKORO				
NON	1959	394	49	2402
FRANCAIS	89	28	2	119
ARABE	43	8	1	52
CORAN	52	16	1	69
LANGUE NATIONALE	52	3	-	55
LANGUE NAT. + FRANCAIS	2	-	-	2
FRANCAIS + AUTRES	1	-	-	1
AUTRES	-	-	-	-
ND	3	4	-	7
TOTAL	2201	453	53	2707
ARRONDISSEMENT DE SANSD				
NON	2767	729	61	3557
FRANCAIS	142	19	4	165
ARABE	77	7	2	86
CORAN	39	3	1	43
LANGUE NATIONALE	22	1	1	24
LANGUE NAT. + FRANCAIS	-	-	-	-
FRANCAIS + AUTRES	5	-	-	5
AUTRES	-	-	-	-
ND	77	13	4	94
TOTAL	3129	772	73	3974
ARRONDISSEMENT DE ZANTIEBOUGOU				
NON	1497	845	46	2388
FRANCAIS	60	15	1	76
ARABE	72	41	3	116
CORAN	32	20	-	52
LANGUE NATIONALE	49	16	-	65
LANGUE NAT. + FRANCAIS	-	-	-	-
FRANCAIS + AUTRES	-	-	-	-
AUTRES	-	-	-	-
ND	15	13	1	29
TOTAL	1725	950	51	2726
COMMUNE DE BOUGOUNI				
NON	1254	1040	69	2363
FRANCAIS	653	306	32	991
ARABE	68	32	2	102
CORAN	71	64	4	139
LANGUE NATIONALE	1	2	2	5
LANGUE NAT. + FRANCAIS	13	1	1	15
FRANCAIS + AUTRES	18	9	4	31
AUTRES	2	1	-	3
ND	6	6	3	15
TOTAL	2086	1461	117	3664

TABLEAU H-18 : MENAGES SUIVANT L'EXISTENCE DU FOYER AMELIORE ET L'APTITUDE A LIRE ET ECRIRE DU C.M.  
( REGION T/U/R, ARRONDISSEMENTS, COMMUNES )

APTITUDE A LIRE ET A ECRIRE DU C.M.	EXISTENCE FOYER AMELIORE			TOTAL
	OUI	NON	ND	
KADILO - CENTRAL				
NON	3261	1520	81	4862
FRANCAIS	314	139	8	461
ARABE	39	37	2	78
CORAN	155	169	3	327
LANGUE NATIONALE	20	1	-	21
LANGUE NAT. + FRANCAIS	2	-	-	2
FRANCAIS + AUTRES	3	4	-	7
AUTRES	1	1	-	2
ND	5	4	-	9
TOTAL	3800	1875	94	5769
ARRONDISSEMENT DE FOUROU				
NON	1919	125	16	2060
FRANCAIS	126	9	1	136
ARABE	2	-	-	2
CORAN	111	53	3	167
LANGUE NATIONALE	10	-	-	10
LANGUE NAT. + FRANCAIS	-	-	-	-
FRANCAIS + AUTRES	-	-	-	-
AUTRES	-	-	-	-
ND	142	4	1	147
TOTAL	2310	191	21	2522
ARRONDISSEMENT DE LOULOUNI				
NON	1997	2504	88	4589
FRANCAIS	147	154	4	305
ARABE	84	144	4	232
CORAN	35	37	1	73
LANGUE NATIONALE	2	8	1	11
LANGUE NAT. + FRANCAIS	-	-	-	-
FRANCAIS + AUTRES	-	-	-	-
AUTRES	1	-	-	1
ND	48	116	5	169
TOTAL	2314	2963	103	5380
ARRONDISSEMENT DE MISSENI				
NON	1059	314	24	1397
FRANCAIS	78	5	1	84
ARABE	21	17	-	38
CORAN	14	1	-	15
LANGUE NATIONALE	-	-	-	-
LANGUE NAT. + FRANCAIS	-	-	-	-
FRANCAIS + AUTRES	1	-	-	1
AUTRES	-	-	-	-
ND	2	1	-	3
TOTAL	1175	333	25	1533

TABLEAU H-18 : MENAGE SUIVANT L'EXISTENCE DU FOYER AMELIORE ET L'APTITUDE A LIRE ET ECRIRE DU C.M.  
( REGION T/U/R, ARRONDISSEMENTS, COMMUNES )

APTITUDE A LIRE ET A ECRIRE DU C.M.	EXISTANCE FOYER AMELIORE			
	OUI	NON	ND	TOTAL
KOLONDIÉBA - CENTRAL				
NON	3042	430	75	3547
FRANCAIS	218	79	6	303
ARABE	107	18	1	126
CORAN	39	7	-	46
LANGUE NATIONALE	9	-	-	9
LANGUE NAT. + FRANCAIS	1	1	-	2
FRANCAIS + AUTRES	4	-	-	4
AUTRES	-	-	-	-
ND	385	104	8	497
TOTAL	3805	639	90	4534
ARRONDISSEMENT DE FAKOLA				
NON	2692	155	47	2894
FRANCAIS	86	14	4	104
ARABE	91	4	2	97
CORAN	36	2	3	41
LANGUE NATIONALE	3	-	-	3
LANGUE NAT. + FRANCAIS	-	-	-	-
FRANCAIS + AUTRES	-	-	-	-
AUTRES	-	-	-	-
ND	7	-	-	7
TOTAL	2915	175	56	3146
ARRONDISSEMENT DE KADJANA				
NON	2614	572	40	3226
FRANCAIS	80	13	2	95
ARABE	26	15	1	42
CORAN	38	25	4	67
LANGUE NATIONALE	15	-	-	15
LANGUE NAT. + FRANCAIS	1	-	-	1
FRANCAIS + AUTRES	4	-	-	4
AUTRES	-	-	-	-
ND	303	27	5	335
TOTAL	3081	652	52	3785
ARRONDISSEMENT DE KEBILA				
NON	2061	463	34	2558
FRANCAIS	113	26	1	140
ARABE	70	10	-	80
CORAN	35	24	1	60
LANGUE NATIONALE	9	1	-	10
LANGUE NAT. + FRANCAIS	1	-	-	1
FRANCAIS + AUTRES	2	-	-	2
AUTRES	-	-	-	-
ND	1	-	-	1
TOTAL	2292	524	36	2852

TABLEAU H-18 : MENAGES SUIVANT L'EXISTENCE DU FOYER AMELIORE ET L'APTITUDE A LIRE ET ECRIRE DU C.M.  
( REGION T/U/R, ARRONDISSEMENTS, COMMUNES )

APTITUDE A LIRE ET A ECRIRE DU C.M.	EXISTANCE FOYER AMELIORE			
	OUI	NON	ND	TOTAL
ARRONDISSEMENT DE TOUSSEKELA				
NON	1075	60	32	1167
FRANCAIS	69	17	3	89
ARABE	93	19	3	115
CORAN	27	1	-	28
LANGUE NATIONALE	1	-	-	1
LANGUE NAT. + FRANCAIS	1	-	-	1
FRANCAIS + AUTRES	-	-	-	-
AUTRES	-	-	-	-
ND	303	19	10	332
TOTAL	1569	116	48	1733
KOUTIALA - CENTRAL				
NON	3336	3955	126	7417
FRANCAIS	211	200	7	418
ARABE	57	48	1	106
CORAN	31	19	-	50
LANGUE NATIONALE	256	240	10	506
LANGUE NAT. + FRANCAIS	23	14	-	37
FRANCAIS + AUTRES	-	1	-	1
AUTRES	1	1	-	2
ND	8	7	3	18
TOTAL	3923	4485	147	8555
ARRONDISSEMENT DE KONSEGUELA				
NON	2906	517	50	3473
FRANCAIS	202	29	2	233
ARABE	124	48	2	174
CORAN	76	17	-	93
LANGUE NATIONALE	152	29	1	182
LANGUE NAT. + FRANCAIS	16	-	-	16
FRANCAIS + AUTRES	2	1	-	3
AUTRES	-	-	-	-
ND	199	10	3	212
TOTAL	3677	651	58	4386
ARRONDISSEMENT DE KOUNIANA				
NON	1593	3029	235	4857
FRANCAIS	141	145	11	297
ARABE	40	47	-	87
CORAN	43	63	2	108
LANGUE NATIONALE	93	159	5	257
LANGUE NAT. + FRANCAIS	26	30	1	57
FRANCAIS + AUTRES	4	2	-	6
AUTRES	-	-	-	-
ND	133	166	21	320
TOTAL	2073	3641	275	5989

TABLEAU H-18 : MENAGE SUIVANT L'EXISTENCE DU FOYER AMELIORE ET L'APTITUDE A LIRE ET ECRIRE DU C.M.  
( REGION T/U/R, ARRONDISSEMENTS, COMMUNES )

APTITUDE A LIRE ET A ECRIRE DU C.M.	EXISTENCE FOYER AMELIORE			
	OUI	NON	ND	TOTAL
ARRONDISSEMENT DE MOLOBALA				
NON	2227	2244	68	4539
FRANCAIS	190	109	6	305
ARABE	5	6	-	11
CORAN	181	170	7	358
LANGUE NATIONALE	186	99	2	287
LANGUE NAT. + FRANCAIS	34	15	-	49
FRANCAIS + AUTRES	2	4	-	6
AUTRES	-	-	-	-
ND	7	2	-	11
TOTAL	2832	2649	85	5566
ARRONDISSEMENT DE MPESSOBA				
NON	5642	1460	182	7284
FRANCAIS	457	169	36	662
ARABE	59	7	1	67
CORAN	475	82	13	570
LANGUE NATIONALE	518	97	13	628
LANGUE NAT. + FRANCAIS	56	11	3	70
FRANCAIS + AUTRES	12	7	-	19
AUTRES	1	-	-	1
ND	195	162	4	361
TOTAL	7415	1995	252	9662
ARRONDISSEMENT DE ZANGASSO				
NON	2055	1423	34	3512
FRANCAIS	142	107	2	251
ARABE	17	18	-	35
CORAN	63	35	-	98
LANGUE NATIONALE	61	47	-	108
LANGUE NAT. + FRANCAIS	13	7	-	20
FRANCAIS + AUTRES	1	1	-	2
AUTRES	-	-	-	-
ND	5	5	-	10
TOTAL	2357	1643	36	4036
COMMUNE DE KOUTIALA				
NON	1288	3111	175	4574
FRANCAIS	717	912	52	1681
ARABE	60	191	8	259
CORAN	141	454	32	627
LANGUE NATIONALE	16	15	1	32
LANGUE NAT. + FRANCAIS	14	43	10	67
FRANCAIS + AUTRES	10	13	1	24
AUTRES	5	14	1	20
ND	163	621	31	815
TOTAL	2414	5374	311	8099

TABLEAU H-18 : MENAGES SUIVANT L'EXISTENCE DU FOYER AMELIORE ET L'APTITUDE A LIRE ET ECRIRE DU C.M.  
( REGION T/U/R, ARRONDISSEMENTS, COMMUNES )

APTITUDE A LIRE ET A ECRIRE DU C.M.	EXISTANCE FOYER AMELIORE			
	OUI	NON	ND	TOTAL
YANFOLILA - CENTRAL				
NON	2567	206	92	2865
FRANCAIS	264	52	12	328
ARABE	3	2	-	5
CORAN	184	18	10	212
LANGUE NATIONALE	10	2	-	12
LANGUE NAT. + FRANCAIS	4	2	-	6
FRANCAIS + AUTRES	5	2	-	7
AUTRES	-	-	-	-
ND	97	2	-	99
TOTAL	3134	286	114	3534
ARRONDISSEMENT DE DOUSSOUDJANA				
NON	1132	81	16	1229
FRANCAIS	72	4	1	77
ARABE	11	1	1	13
CORAN	41	3	-	44
LANGUE NATIONALE	1	-	-	1
LANGUE NAT. + FRANCAIS	-	-	-	-
FRANCAIS + AUTRES	1	-	-	1
AUTRES	-	-	-	-
ND	5	-	-	5
TOTAL	1263	89	18	1370
ARRONDISSEMENT DE FILAMANA				
NON	808	53	14	875
FRANCAIS	62	15	2	79
ARABE	9	2	-	11
CORAN	39	-	1	40
LANGUE NATIONALE	-	-	-	-
LANGUE NAT. + FRANCAIS	1	-	-	1
FRANCAIS + AUTRES	-	-	-	-
AUTRES	-	-	-	-
ND	144	35	4	183
TOTAL	1063	105	21	1189
ARRONDISSEMENT DE GUEI ENKORO				
NON	1740	11	27	1879
FRANCAIS	83	1	2	93
ARABE	10	-	-	12
CORAN	91	1	1	110
LANGUE NATIONALE	1	-	-	2
LANGUE NAT. + FRANCAIS	-	-	-	-
FRANCAIS + AUTRES	1	-	-	1
AUTRES	-	-	-	-
ND	9	-	-	9
TOTAL	1935	14	30	2106

TABLEAU N-18 : MENAGES SUIVANT L'EXISTENCE DU FOYER AMELIORE ET L'APTITUDE A LIRE ET ECRIRE DU C.M.  
( REGION T/U/R, ARRONDISSEMENTS, COMMUNES )

APTITUDE A LIRE ET A ECRIRE DU C.M.	EXISTANCE FOYER AMELIORE			
	OUI	NON	ND	TOTAL
ARRONDISSEMENT DE KALANA				
NON	1710	63	21	1794
FRANCAIS	365	48	23	436
ARABE	64	5	1	70
CORAN	19	-	-	19
LANGUE NATIONALE	3	-	-	3
LANGUE NAT. + FRANCAIS	9	1	-	10
FRANCAIS + AUTRES	6	-	1	7
AUTRES	1	1	-	2
ND	14	12	3	29
TOTAL	2191	130	49	2370
ARRONDISSEMENT DE KANGARE				
NON	2219	544	46	2809
FRANCAIS	263	57	16	336
ARABE	65	28	6	99
CORAN	95	117	2	214
LANGUE NATIONALE	-	-	-	-
LANGUE NAT. + FRANCAIS	1	1	-	2
FRANCAIS + AUTRES	-	1	-	1
AUTRES	-	-	-	-
ND	128	59	33	220
TOTAL	2771	807	103	3681
ARRONDISSEMENT DE SIEKOROLE				
NON	2072	111	53	2236
FRANCAIS	114	11	8	133
ARABE	22	3	-	25
CORAN	204	52	7	263
LANGUE NATIONALE	5	-	-	5
LANGUE NAT. + FRANCAIS	1	-	-	1
FRANCAIS + AUTRES	1	-	-	1
AUTRES	-	-	-	-
ND	80	1	12	93
TOTAL	2499	178	80	2757
ARRONDISSEMENT DE YOROBOUGOULA				
NON	1777	149	18	1944
FRANCAIS	108	15	1	124
ARABE	43	3	2	48
CORAN	87	10	-	97
LANGUE NATIONALE	9	3	-	12
LANGUE NAT. + FRANCAIS	3	1	-	4
FRANCAIS + AUTRES	5	1	-	6
AUTRES	1	-	-	1
ND	6	1	-	7
TOTAL	2039	183	21	2243

TABLEAU H-18 : MENAGES SUIVANT L'EXISTENCE DU FOYER AMELIORE ET L'APTITUDE A LIRE ET ECRIRE DU C.M.  
( REGION T/U/R, ARRONDISSEMENTS, COMMUNES )

APTITUDE A LIRE ET A ECRIRE DU C.M.	EXISTANCE FOYER AMELIORE			
	OUI	NON	ND	TOTAL
YOROSSO - CENTRAL				
NON	2028	2489	60	4577
FRANCAIS	343	185	11	539
ARABE	38	12	-	50
CORAN	30	22	-	52
LANGUE NATIONALE	153	79	1	233
LANGUE NAT. + FRANCAIS	19	8	-	27
FRANCAIS + AUTRES	1	-	-	1
AUTRES	-	-	-	-
ND	62	165	13	240
TOTAL	2674	2960	85	5719
ARRONDISSEMENT DE BOURA				
NON	1569	3796	87	5452
FRANCAIS	138	217	6	361
ARABE	19	40	1	60
CORAN	9	34	1	44
LANGUE NATIONALE	19	37	2	58
LANGUE NAT. + FRANCAIS	5	8	1	14
FRANCAIS + AUTRES	2	1	-	3
AUTRES	-	1	-	1
ND	7	11	2	20
TOTAL	1768	4145	100	6013
ARRONDISSEMENT DE KOURI				
NON	1033	4447	69	5549
FRANCAIS	106	206	1	313
ARABE	16	32	-	48
CORAN	32	164	-	196
LANGUE NATIONALE	34	57	3	94
LANGUE NAT. + FRANCAIS	4	9	-	13
FRANCAIS + AUTRES	5	10	1	16
AUTRES	-	2	-	2
ND	5	5	3	13
TOTAL	1235	4932	77	6244
ARRONDISSEMENT DE MAHOU				
NON	39	1863	20	1930
FRANCAIS	21	113	1	135
ARABE	-	11	-	11
CORAN	1	62	1	64
LANGUE NATIONALE	1	17	-	18
LANGUE NAT. + FRANCAIS	4	3	-	7
FRANCAIS + AUTRES	-	-	-	-
AUTRES	-	-	-	-
ND	-	3	-	3
TOTAL	66	2072	30	2168



PLAN DE PUBLICATION

VOLUME 0 (Tome 1) - VOLUME 1-8

SERIE POPULATION

- P-1. POPULATION SUIVANT LE SEXE ET LA SITUATION DE RESIDENCE, SUPERFICIE DENSITE,  
CONCESSIONS ET MENAGES (PAYS, REGIONS, CERCLE, ARRONDISSEMENT, COMMUNE)
- P-2. POPULATION SUIVANT LE SEXE, L'AGE ET LA SITUATION DE RESIDENCE  
(PAYS T/R/U, REGIONS T/R/U, CERCLE, COMMUNE)
- P-3. POPULATION RESIDENTE SUIVANT LE SEXE, L'AGE, LE MODE DE VIE ET LA  
CONNAISSANCE DE LA DATE DE NAISSANCE  
(PAYS T/R/U, REGIONS T/R/U, CERCLE, ARRONDISSEMENT)
- P-4. POPULATION RESIDENTE PAR SEXE ET MODE DE VIE EN FONCTION DE LA TAILLE DE  
VILLAGE OU DE QUARTIER DES COMMUNES ( PAYS, REGIONS )
- D-1. POULATION RESIDENTE SUIVANT LE SEXE L'AGE ET LE LIEU DE NAISSANCE  
( PAYS T/U/R, REGIONS T/U/R, COMMUNES )
- D-2. POPULATION RESIDENTE SELON LA DUREE DE RESIDENCE DANS LE CERCLE ET LE SEXE  
( CERCLES )
- D-3. POPULATION RESIDENTE SELON L'AGE ET LA SURVIE DES PARENTS  
( PAYS T/U/R, REGIONS T/U/R )
- D-4. POPULATION DU SEXE FEMININ DE 12 ANS ET PLUS SELON L'AGE ET LE NOMBRE  
D'ENFANTS NES VIVANTS ( PAYS T/U/R, REGIONS T/U/R, COMMUNES )
- D-5. POPULATION DU SEXE FEMININ DE 12 ANS ET PLUS SELON L'AGE ET LE NOMBRE  
D'ENFANTS SURVIVANTS (PAYS T/U/R, REGION T/U/R, COMMUNE)
- D-6. POPULATION DU SEXE FEMININ DE 12 ANS ET PLUS SELON L'AGE ET LE NOMBRE  
D'ENFANTS NES VIVANTS ET L'APTITUDE A LIRE ET ECRIRE  
( PAYS T/U/R, REGIONS T/U/R, COMMUNES )

- D-7. POPULATION DU SEXE FEMININ DE 12 ANS ET PLUS SELON L'AGE ET LE NOMBRE D'ENFANTS NES VIVANTS ET LA DERNIERE CLASSE FREQUENTEE  
( PAYS T/U/R, REGIONS T/U/R, COMMUNES )
- D-8. POPULATION DU SEXE FEMININ DE 12 ANS ET PLUS SELON L'AGE ET LE NOMBRE D'ENFANTS SURVIVANTS ET L'APTITUDE A LIRE ET ECRIRE  
( PAYS T/U/R, REGIONS T/U/R, COMMUNES )
- D-9. POPULATION DU SEXE FEMININ DE 12 ANS ET PLUS SELON L'AGE ET LE NOMBRE D'ENFANTS SURVIVANTS ET LA DERNIERE CLASSE FREQUENTEE  
( PAYS T/U/R, REGIONS T/U/R, COMMUNES )
- D-10. POPULATION DU SEXE FEMININ DE 12 ANS ET PLUS SELON LA PROFESSION ET LE NOMBRE D'ENFANTS NES VIVANTS ( PAYS T/U/R, REGIONS T/U/R, COMMUNES )
- D-11. POPULATION RESIDENTE FEMININE DE 12 ANS ET + SELON LE NOMBRE D'ENFANTS NES VIVANTS ET LA SITUATION MATRIMONIALE ( PAYS T/U/R, REGIONS T/U/R, COMMUNES )
- D-12. NAISSANCES ET DECES DES 12 DERNIERS MOIS SUIVANT LE SEXE  
( PAYS T/U/R, REGIONS T/U/R, COMMUNES )
- D-13. NAISSANCES DES 12 DERNIERS MOIS SELON LE SEXE ET L'AGE DE LA MERE A L'ACCOUCHEMENT ( PAYS T/U/R, REGIONS T/U/R, COMMUNES )
- D-14. DECES DES DOUZE DERNIERS MOIS SUIVANT LE SEXE ET L'AGE  
( PAYS T/U/R, REGIONS T/U/R, COMMUNES )
- D-15. DECES DE MOINS D'UN AN SUIVANT LE SEXE ET L'AGE  
( PAYS T/U/R, REGIONS T/U/R, COMMUNES )
- S-1. POPULATION RESIDENTE SELON LA NATIONALITE, LES GRANDS GROUPES D'AGE ET LE SEXE ( PAYS T/U/R, REGIONS T/U/R, COMMUNES )
- S-2. POPULATION RESIDENTE SUIVANT LE SEXE, L'AGE ET LE HANDICAP  
( PAYS, REGIONS, CERCLES, COMMUNES )
- S-3. POPULATION RESIDENTE DE 6 ANS ET + SELON LA LANGUE MATERNELLE ET LA LANGUE PARLEE ( PAYS T/U/R, REGIONS T/U/R, COMMUNES )

- S-4. POPULATION RESIDENTE DE 6 ANS ET + SELON LE SEXE, L'AGE ET L'APTITUDE A LIRE ET ECRIRE (PAYS T/U/R, REGIONS T/U/R, COMMUNES)
- S-5. POPULATION RESIDENTE DE 6 ANS ET + SELON LE SEXE, L'AGE ET LA DERNIERE CLASSE FREQUENTEE (PAYS T/U/R, REGIONS T/U/R, COMMUNES)
- S-6. POPULATION RESIDENTE DE 6 ANS ET + SUIVANT LE SEXE, LA NATIONALITE ET L'APTITUDE A LIRE ET ECRIRE ( PAYS, REGIONS )
- S-7. POPULATION RESIDENTE DE 6 ANS ET + SUIVANT LE SEXE, LA NATIONALITE ET LA DERNIERE CLASSE FREQUENTEE ( PAYS, REGIONS )
- S-8. POPULATION RESIDENTE DE 12 ANS ET + SELON L'ETAT MATRIMONIAL, L'AGE ET LE SEXE ( PAYS T/U/R, REGIONS T/U/R, COMMUNES )
- S-9. POPULATION FEMININE RESIDENTE DE 12 ANS ET PLUS SUIVANT L'AGE LA SITUATION MATRIMONIALE ET LA DERNIERE CLASSE FREQUENTEE ( PAYS, REGIONS )
- S-10. POPULATION RESIDENTE MARIEE DE 12 ANS ET PLUS SELON LE NOMBRE D'EPOUSES OU DE MARIAGES CONTRACTES L'AGE ET LE SEXE ( PAYS T/U/R, REGIONS T/U/R )
- S-11. REPARTITION DES CHEFS DE MENAGE SUIVANT LE SEXE, L'APTITUDE A LIRE ET ECRIRE ET LA TAILLE DU MENAGE ( PAYS, REGIONS )
- S-12. REPARTITION DES MENAGES SUIVANT LA TAILLE DU MENAGE, LE SEXE ET L'AGE DU CHEF DE MENAGE ( PAYS, REGIONS )
- S-13. NOMBRE ET POPULATION DES CONCESSIONS SUIVANT LA TAILLE EN MENAGES ( PAYS, REGIONS )
- N-1. POPULATION RESIDENTE SUIVANT LE SEXE, L'AGE ET LE MODE DE VIE ( NOMADE OU SEDENTAIRE ) ( PAYS, REGIONS, CERCLES )
- N-2. POPULATION RESIDENTE DE 6 ANS ET + SELON LE MODE DE VIE L'AGE ET LE TYPE D'ACTIVITE ( PAYS, REGIONS )
- N-3. POPULATION RESIDENTE DE 12 ANS ET + SELON LE MODE DE VIE L'AGE ET LE STATUT MATRIMONIAL ( PAYS, REGIONS )

N-4. POPULATION RESIDENTE DE 12 ANS ET + MARIEE SELON LE NOMBRE D'EPOUSES OU DE MARIAGE, LE MODE DE VIE, L'AGE ET LE SEXE ( PAYS, REGIONS )

SERIE ECONOMIQUE

- E-1. POPULATION RESIDENTE DE 6 ANS ET + SUIVANT LE SEXE, L'AGE ET LE TYPE D'ACTIVITE ( PAYS, REGIONS )
- E-2. POPULATION RESIDENTE DE 6 ANS ET + SUIVANT LE SEXE, LA NATIONALITE ET LE TYPE D'ACTIVITE ( PAYS, REGIONS )
- E-3. POPULATION RESIDENTE DE 6 ANS ET PLUS SUIVANT LE SEXE, L'AGE, LE TYPE D'ACTIVITE ET L'APTITUDE A LIRE ET A ECRIRE (PAYS,REGIONS)
- E-4. POPULATION RESIDENTE DE 6 ANS ET PLUS SUIVANT LE SEXE, L'AGE, LE TYPE D'ACTIVITE ET LA DERNIERE CLASSE FREQUENTEE (PAYS,REGIONS)
- E-5. POPULATION RESIDENTE DE 6 ANS ET PLUS SUIVANT LE SEXE, L'AGE, LE TYPE D'ACTIVITE ET LA PROFESSION ( PAYS, REGIONS )
- E-6. POPULATION RESIDENTE DE 12 ANS ET PLUS SUIVANT LE SEXE, L'AGE, LE TYPE D'ACTIVITE ET LA SITUATION MATRIMONIALE (PAYS,REGIONS)
- E-7. POPULATION RESIDENTE DE 6 ANS ET PLUS SUIVANT LE SEXE, L'AGE, LA PROFESSION ET LA DERNIERE CLASSE FREQUENTEE (PAYS,REGIONS )
- E-8. POPULATION RESIDENTE DE 6 ANS ET PLUS SUIVANT LE SEXE, L'AGE ET LA PROFESSION ( PAYS, REGIONS )
- E-9. POPULATION ACTIVE OCCUPEE DE 12 ANS ET PLUS SELON LE SEXE L'AGE, LA PROFESSION ET L'ETAT MATRIMONIAL ( PAYS, REGIONS )
- E-10. POPULATION ACTIVE OCCUPEE SUIVANT LE SEXE, L'AGE ET L'ACTIVITE PRINCIPALE ( PAYS, REGIONS )
- E-11. POPULATION ACTIVE OCCUPEE SUIVANT LE SEXE, L'AGE, L'ACTIVITE PRINCIPALE ET LA DERNIERE CLASSE FREQUENTEE ( PAYS, REGIONS )
- E-12. POPULATION ACTIVE OCCUPEE SUIVANT LE SEXE, L'ACTIVITE PRINCIPALE ET LA BRANCHE DANS L'ACTIVITE PRINCIPALE ( PAYS, REGIONS )

- E-13. POPULATION ACTIVE OCCUPEE SUIVANT LE SEXE, L'ACTIVITE PRINCIPALE ET LA SITUATION DANS L'ACTIVITE PRINCIPALE (PAYS, REGIONS)
- E-14. POPULATION ACTIVE OCCUPEE SUIVANT LE SEXE, L'AGE ET LA BRANCHE DANS L'ACTIVITE PRINCIPALE ( PAYS, REGIONS )
- E-15. POPULATION ACTIVE OCCUPEE SUIVANT LE SEXE, L'AGE, LA BRANCHE DE L'ACTIVITE PRINCIPALE ET LA DERNIERE CLASSE FREQUENTEE ( PAYS, REGIONS )
- E-16. POPULATION ACTIVE OCCUPEE SUIVANT LE SEXE, L'AGE ET LA SITUATION DANS L'ACTIVITE PRINCIPALE ( PAYS, REGIONS )
- E-17. POPULATION ACTIVE OCCUPEE SUIVANT LE SEXE, L'AGE, LA SITUATION DANS L'ACTIVITE PRINCIPALE ET LA DERNIERE CLASSE FREQUENTEE ( PAYS, REGIONS )
- E-18. POPULATION ACTIVE OCCUPEE SUIVANT LE SEXE, LA BRANCHE ET LA SITUATION DANS L'ACTIVITE PRINCIPALE ( PAYS, REGIONS )
- E-19. POPULATION ACTIVE OCCUPEE DE 12 ANS ET PLUS SELON LE SEXE, LA SITUATION DANS L'ACTIVITE ET L'ETAT MATRIMONIAL (PAYS, REGIONS)
- E-20. CHEFS DE MENAGES SELON LE SEXE LE TYPE D'ACTIVITE ET LA TAILLE DU MENAGE (PAYS, REGIONS )
- E-21. CHEFS DE MENAGES SELON LE SEXE L'ACTIVITE PRINCIPALE ET LA TAILLE DU MENAGE ( PAYS, REGIONS )
- E-22. CHEFS DE MENAGES SUIVANT L'ACTIVITE PRINCIPALE ET LA SITUATION DANS L'ACTIVITE PRINCIPALE ( PAYS, REGIONS )
- E-23. CHEFS DE MENAGES SUIVANT LA TAILLE LE SEXE ET LA SITUATION DANS L'ACTIVITE PRINCIPALE ( PAYS, REGIONS )
- E-24. MENAGES SUIVANT LA SITUATION DU CM DANS L'ACTIVITE ET LE TYPE DE BATIMENT ( PAYS, REGIONS )
- E-25. MENAGES SUIVANT LE TYIE D'ACTIVITE DU CM ET LE TYPE DE BATIMENT ( PAYS, REGIONS )

- E-26. MENAGES DONT LE CHEF APPARTIENT A LA POPULATION ACTIVE SUIVANT LE SEXE LA  
TAILLE DU MENAGE ET LE MODE D'APPROVISIONNEMENT EN EAU ( PAYS, REGIONS )
- E-27. MENAGES DONT LE CHEF APPARTIENT A LA POPULATION ACTIVE SUIVANT LE SEXE DU  
CM LE MODE D'OCCUPATION ET LE NOMBRE DE PIECES OCCUPEES ( PAYS, REGIONS )

SERIE HABITAT

- H-1. MENAGES SUIVANT LE TYPE D'HABITAT ET LA TAILLE DU MENAGE ( PAYS, REGIONS )
- H-2. MENAGES SUIVANT LE NOMBRE DE PIECES OCCUPEES ET LA TAILLE DU MENAGE  
(PAYS,REGIONS )
- H-3. MENAGES SUIVANT LE NOMBRE DE PIECES OCCUPEES, ET LE MODE D'OCCUPATION  
(PAYS, REGIONS )
- H-4. MENAGES SUIVANT LA TAILLE DU MENAGE ET LE MODE D'APPROVISIONNEMENT EN EAU  
(PAYS, REGIONS )
- H-5. MENAGES SUIVANT LE MODE D'APPROVISIONNEMENT EN EAU ET LE MODE D'OCCUPATION  
( PAYS T/U/R, REGIONS T/U/R )
- H-6. MENAGES SUIVANT LE TYPE D'ECLAIRAGE ET LE MODE D'OCCUPATION  
( PAYS T/U/R, REGIONS T/U/R, COMMUNES )
- H-7. MENAGES SUIVANT LE TYPE D'AISSANCE ET LE TYPE DE BATIMENT ( PAYS, REGIONS )
- H-8. BATIMENTS SUIVANT LES MATERIAUX DES MURS ET LE TYPE DE BATIMENT  
( PAYS T/U/R, REGIONS T/U/R )
- H-9. BATIMENT SUIVANT LES MATERIAUX DES MURS ET DU TOIT  
( PAYS T/U/R, REGIONS T/U/R, ARRONDISSEMENTS, COMMUNES )
- H-10. BATIMENT SUIVANT LES MATERIAUX DU SOL ET DU TYPE DE BATIMENT  
( PAYS T/U/R, REGIONS T/U/R, ARRONDISSEMENTS, COMMUNES )
- H-11. BATIMENTS SUIVANT LES MATERIAUX DES MURS ET DU SOL  
( PAYS T/U/R, REGIONS T/U/R )
- H-12. MENAGES SUIVANT LE COMBUSTIBLE UTILISE ET LA TAILLE DU MENAGE  
( PAYS, REGIONS )

- H-13. MENAGES SUIVANT LE MODE D'APPROVISIONNEMENT EN EAU ET LE MODE D'ECLAIRAGE  
(PAYS T/U/R, REGIONS T/U/R, ARRONDISSEMENTS, COMMUNES)
- H-14. MENAGES SUIVANT LA TAILLE ET L'EXISTENCE DU FOYER AMELIORE  
( PAYS T/U/R, REGIONS T/U/R, ARRONDISSEMENTS, COMMUNES )
- H-15. MENAGES SUIVANT L'EXISTENCE DU FOYER AMELIORE ET LE MODE DE VIE  
( PAYS T/U/R, REGIONS T/U/R, ARRONDISSEMENTS, COMMUNES )
- H-16. MENAGES SUIVANT L'EXISTENCE DU FOYER AMELIORE ET LE TYPE DE COMBUSTIBLE  
UTILISE ( PAYS T/U/R, REGIONS T/U/R, ARRONDISSEMENTS, COMMUNES )
- H-17. MENAGES SUIVANT L'EXISTENCE DU FOYER AMELIORE ET LE TYPE D'ACTIVITE DU CM  
( PAYS T/U/R, REGIONS T/U/R, ARRONDISSEMENTS, COMMUNES )
- H-18. MENAGES SUIVANT L'EXISTENCE DU FOYER AMELIORE ET L'APTITUDE A LIRE ET  
ECRIRE DU CM ( PAYS T/U/R, REGIONS T/U/R, ARRONDISSEMENTS, COMMUNES )
- VOLUME 0 (Tome 2)                      REPERTOIRE DES VILLAGES
- VOLUME 0 (Tome 3)                      BASE DE SONDAJE
- VOLUME 0 (Tome 4)                      DECOUPAGE CENSITAIRE

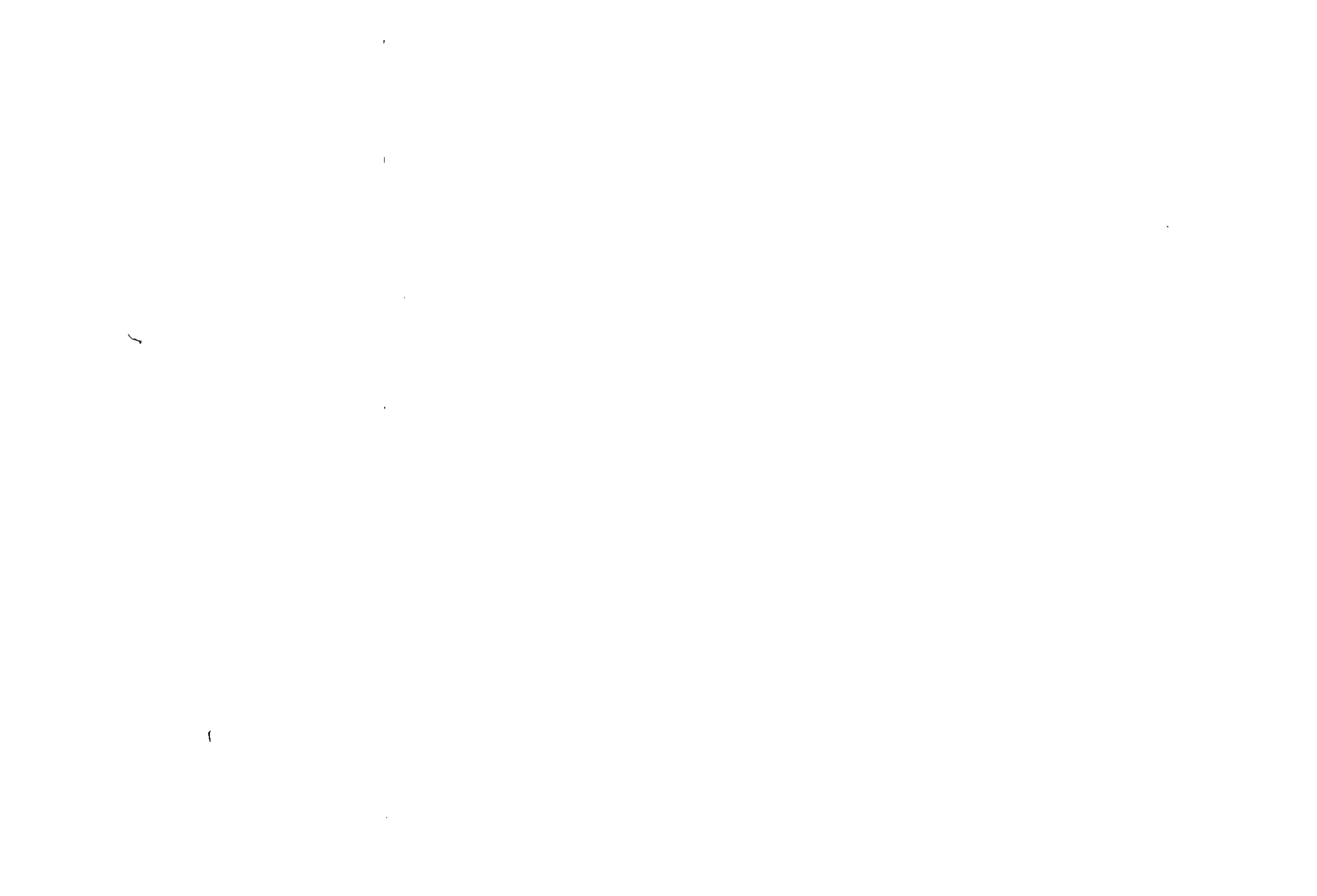



CODE PROFESSION PRINCIPALE

Groupe 0/1: PERSONNEL DES PROFESSIONS SCIENTIFIQUES, TECHNIQUES, LIBERALES ET  
ASSIMILES

S-Groupe 01: Spécialiste des sciences physico-chimiques et techniciens assimilés

- 001 Chimistes
- 012 Physiciens
- 013 Spécialistes des sciences physico-chimiques non classées ailleurs
- 014 Techniciens des sciences physico-chimiques

S-Groupe 02 Architectes, ingénieurs et assimilés

- 021 Architectes et urbanistes
- 022 Ingénieurs civils
- 023 Ingénieurs électriciens et électroniciens
- 024 Ingénieurs mécaniciens
- 025 Ingénieurs chimistes
- 026 Ingénieurs métallurgistes
- 027 Ingénieurs des mines
- 028 Ingénieurs en organisation
- 029 Ingénieurs non classés ailleurs

S-Groupe 03 Géomètres, dessinateurs, techniciens et assimilés

- 031 Géomètres
- 032 Dessinateurs
- 033 Techniciens du génie civil
- 034 Techniciens électriciens et électroniciens
- 035 Techniciens mécaniciens

- 036 Techniciens de chimie industrielle
- 037 Techniciens métallurgistes
- 038 Techniciens des mines
- 039 Techniciens de l'industrie non classés ailleurs

**S-Groupe 04 Pilotes, officiers de pont et officiers mécaniciens  
(marins et aviation)**

- 041 Pilotes d'avion, navigateurs et mécaniciens navigants
- 042 Officiers de pont et pilotes (navigation marine et fluviale)
- 043 Officiers mécaniciens (navigation marine et fluviale)

**S-Groupe 05 Biologistes, agronomes et techniciens assimilés**

- 051 Biologistes, zoolologistes et spécialistes assimilés
- 052 Bactériologistes, zoologistes et spécialistes assimilés
- 053 Agronomes et spécialistes assimilés
- 054 Techniciens des sciences biologiques et agronomiques

**S-Groupe 06 Médecins, dentistes, vétérinaires**

- 061 Médecins et chirurgiens
- 062 Assistants médicaux
- 063 Dentistes
- 064 Dentistes assistants
- 065 Vétérinaires
- 066 Vétérinaires assistants
- 067 Pharmaciens
- 068 Pharmaciens assistants
- 069 Diététiciens et spécialistes

**S-Groupe 07 Autre personnel sanitaire**

- 071 Infirmiers diplômés
- 072 Personnel infirmier non classé ailleurs
- 073 Sages-femmes diplômées
- 074 Sages-femmes non classées ailleurs
- 075 Optométriciens et opticiens
- 076 Physiothérapeutes et ergothérapeutes
- 077 Techniciens de radiologie médicale
- 078 Guérisseurs et médecins traditionnels
- 079 Médecins, dentistes, vétérinaires et travailleurs assimilés non classés ailleurs

**S-Groupe 08 Statisticiens, mathématiciens, analystes de systèmes et techniciens assimilés**

- 082 Mathématiciens et actuaires
- 083 Analystes de système
- 084 Techniciens des statistiques et des mathématiques

**S-Groupe 09 Economistes**

- 090 Economistes

**S-Groupe 11 Comptables**

- 110 Comptables

**S-Groupe 12 Juristes**

- 121 Avocats, procureurs et conseils juridiques
- 122 Juges
- 129 Juristes non classés ailleurs

**S-Groupe 13 Personnel enseignant**

- 131 Professeurs d'université et d'établissements d'enseignement supérieur  
( 3ème degré )
- 132 Personnel enseignant du second degré
- 133 Personnel enseignant du premier degré
- 134 Personnel de l'éducation préscolaire
- 135 Personnel enseignant d'éducation spéciale
- 139 Personnel enseignant non classé ailleurs

**S-Groupe 14 Membre du clergé et assimilés**

- 141 Ministre du culte et membres d'ordres religieux assimilés
- 142 Maître coranique
- 143 Imam
- 144 Marabout
- 145 Muezzin
- 148 Missionnaire
- 149 Membres du clergé et assimilés non classés ailleurs

**S-Groupe 15 Auteurs, journalistes et écrivains assimilés**

- 151 Auteurs et critiques
- 159 Auteurs, journalistes et écrivains assimilés non classés ailleurs

**S-Groupe 16 Sculpteurs, peintres, photographes et artistes assimilés**

- 161 Sculpteurs, peintres et artistes assimilés
- 162 Décorateurs, étalagistes, dessinateurs de modèle et travailleuses assimilés
- 163 Photographes et caméramen

**S-Groupe 17 Mucisiens, acteurs et artistes assimilés**

- 171 Compositeurs, musiciens et chanteurs
- 172 Chorégraphes et danseurs
- 173 Acteurs et metteurs en scène
- 174 Producteurs (théâtre, cinéma et radio-télévision)
- 175 Artistes de cirque
- 179 Musiciens, acteurs, danseurs et artistes assimilés non classés ailleurs

**S-Groupe 18 Athlètes, sportifs et assimilés**

- 180 Athlètes, sportifs et assimilés

**S-Groupe 19**

- 191 Bibliothécaires, archivistes et conservateurs de musée
- 192 Sociologues, anthropologues et spécialistes assimilés
- 193 Travailleurs sociaux
- 194 Spécialistes des problèmes de personnel et d'information professionnelle

**Groupe 2 DIRECTEURS ET CADRES ADMINISTRATIFS SUPERIEURS**

**S-Groupe 20 Membres des corps législatifs et cadres supérieurs de  
l'administration publique**

- 201 Membres des corps législatifs
- 202 Cadres supérieurs de l'administration publique

**S-Groupe 21 Directeurs et cadres dirigeants**

- 211 Directeurs généraux
- 212 Directeurs de production
- 219 Directeurs et cadres dirigeants non classés ailleurs

Groupe 3 PERSONNEL ADMINISTRATIF ET TRAVAILLEURS ASSIMILES

S-Groupe 30 Chefs de groupe d'employés de bureau

300 Chefs de groupe d'employés de bureau

S-Groupe 31 Agents administratifs (administration publique)

310 Agents administratifs (administration publique)

S-Groupe 32 Sténographes, dactylographes et opérateurs sur machines perforatrices de cartes et de rubans

321 Sténographes, dactylographes et télétypistes

322 Opérateurs sur machines perforatrices de cartes et de rubans

S-Groupe 33 Employés de comptabilités, caissiers et travailleurs assimilés

331 Aides comptables, employés de comptabilités et caissiers

339 Employés de comptabilités, caissiers et travailleurs assimilés non classés ailleurs

S-Groupe 3' Opérateurs sur machines à traiter l'information

341 Opérateurs sur machines comptables et machines à calculer

342 Opérateurs sur machines de traitement automatiques des données

S-Groupe 35 Chefs de services de transports et de communication

351 Chef de gare

352 Chefs de bureau de poste

359 Chefs de services de transports et de communications non classés ailleurs

**S-Groupe 36 Chefs de train et receveurs**

360 Chefs de train et receveurs

**S-Groupe 37 Facteurs et messagers**

370 Facteurs et messagers

**S-Groupe 38 Opérateurs des téléphones et des télégraphes**

380 Opérateurs des téléphones et télégraphes

**S-Groupe 39 Personnel administratif et travailleurs assimilés non classés ailleurs**

391 Employés d'approvisionnement

392 Agents de planing et d'ordonnancement

393 Employés de service administratif

394 Réceptionnistes, hotesses d'accueil et employés de bureau de voyage

395 Employés de bibliothèque et classeurs archivistes

398 Chefs de village

399 Employés de bureau non classés ailleurs

**Groupe 4 PERSONNEL COMMERCIAL ET VENDEURS**

**S-Groupe 40 Directeur ( commerce de gros et de détail )**

400 Directeurs ( commerce de gros et de détail )

**S-Groupe 41 Propriétaires gérants de commerce de gros et de détail**

421 Propriétaires gérants de commerce de gros et de détail

411 Etalagistes

412 Colporteurs

413 Marchands de bois au détail

**S-Groupe 42 Chefs des ventes et acheteurs**

421 Chefs des ventes

422 Acheteurs

**S-Groupe 43 Agents commerciaux, techniques et voyageurs de commerce**

431 Agents commerciaux techniciens et inspecteurs commerciaux techniciens

432 Voyageurs de commerce, représentants et placiers

**S-Groupe 44 Agents d'assurances, agents immobiliers, courtiers en valeurs, agents de vente de services aux entreprises et vendeurs et placiers**

441 Agents d'assurances, agents immobiliers et courtiers en valeur

442 Agents de vente de services aux entreprises

443 Vendeurs aux enchères

**S-Groupe 45 Commis vendeurs, employés de commerce et travailleurs assimilés**

451 Commis vendeurs employés de commerce et démonstrateurs

452 Vendeurs ambulants, vendeurs à domicile et vendeurs de journaux

**S-Groupe 49 Personnel commercial et vendeurs non classés ailleurs**

**Groupe 5 TRAVAILLEURS SPECIALISTES DANS LES SERVICES**

**S-Groupe 50 Directeurs d'hôtels, de café ou de restaurant 500 Directeurs d'hôtels, de cafés ou de restaurants**

**S-Groupe 51 Propriétaires-gérants d'hôtels, de café ou de restaurants**

510 Propriétaires-gérants d'hôtels, de cafés ou de restaurants

511 Gargoteries-restaurants



**S-Groupe 52 Chefs de groupe d'employés de maison et travailleurs assimilés**

520 Intendants, économes et travailleurs assimilés

**S-Groupe 53 Cuisiniers, serveurs, barman et travailleurs assimilés**

531 Cuisiniers

532 Serveurs, barman et travailleurs assimilés

533 Boy-cuisiniers

**S-Groupe 54 Employés de maison et travailleurs assimilés non classés ailleurs**

540 Employés de maison et travailleurs assimilés non classés ailleurs

541 Boy

542 Nurse

543 Gardien chez un particulier

544 Jardinier chez un particulier

545 Chauffeur chez un particulier

**S-Groupe 55 Gardiens d'immeubles, nettoyeurs et travailleurs assimilés**

551 Gardiens d'immeubles

552 Femmes de ménage nettoyeurs et travailleurs assimilés

**S-Groupe 56 Blanchisseurs, dégraisseurs et presseurs**

560 Blanchisseurs, dégraisseurs et presseurs

**S-Groupe 57 Coiffeurs, spécialistes des soins de beauté et travailleurs  
assimilés**

570 Coiffeurs, spécialistes des soins de beauté et travailleurs assimilés

571 Treusseuses de coiffure

**S-Groupe 58 Personnel des services de protection et de sécurité**

581 Pompiers

582 Agents de la police publique et agents de police privée

583 Gardes républicains

589 Personnel des services de protection et de sécurité non classés ailleurs

**S-Groupe 59 Travailleurs spécialisés dans les services non classés ailleurs**

591 Guides

592 Entrepreneurs de pompes funèbres et embaumeurs

589 Plantons

599 Autres travailleurs spécialisés dans les services

**Groupe 6 AGRICULTEURS, ELEVEURS, FORESTIERS, PECHEURS ET CHASSEURS**

**S-Groupe 60 Directeurs et chefs d'exploitations agricoles**

600 Directeurs et chef d'exploitations agricoles

**S-Groupe 61 Exploitants agricoles**

611 Exploitants agricoles polyvalents

612 Exploitants agricoles spécialisés

613 Eleveurs

615 Jardiniers cultivant leurs propres jardins

**S-Groupe 62 Travailleurs agricoles**

621 Garçon de ferme polyvalent

622 Ouvriers agricoles des cultures de plein champs et maraichères

623 Ouvriers agricoles des cultures d'arbres et d'arbustes

624 Ouvriers agricoles de l'élevage (bétail laitier excepté)

625 Ouvriers agricoles de l'élevage du bétail laitier  
626 Ouvriers agricoles de l'aviculture  
627 Ouvriers pépinières et jardiniers  
628 Conducteurs de machines agricoles  
629 Travailleurs agricoles non classés ailleurs

**S-Groupe 63 Travailleurs forestiers**

631 Bucherons  
632 Travailleurs forestiers, à l'exception des bucherons  
633 Charbonniers

**S-Groupe 64 Pecheurs, chasseurs et travailleurs assimilés**

641 Pecheurs  
642 Chasseurs  
643 Cueilleurs  
649 Pecheurs, chasseurs et travailleurs assimilés non classés ailleurs

**S-Groupe 65 Moniteurs d'encadrement agricole**

650 Moniteurs d'encadrement agricole

**Groupe 7/8/9 OUVRIERS ET MANOEUVRES NON AGRICOLE ET CONDUCTEURS D'ENGINS DE  
TRANSPORT**

**S-Groupe 70 Agents de maîtrise et assimilés**

700 Agent de maîtrise et assimilés

**S-Groupe 71 Mineurs, carriers, foreurs de puits et travailleurs assimilés**

711 Mineurs et carriers

712 Ouvriers du traitement des minerais et de pierres

713 Foreurs de puits et travailleurs assimilés

714 Puisatiers

715 Orpailleurs

716 Exploitants de sable

**S-Groupe 72 Ouvriers de la production et du traitement des métaux**

721 Conducteurs de fours de sidérurgie

722 Lamineurs

723 Conducteurs de fours de deuxième fusion et de fours à réchauffer

724 Couleurs de métaux

725 Mouleurs en sable et noyauteurs

726 Ouvriers des traitements thermiques des métaux

727 Tréfileurs et étireurs de métaux

728 Electroplastés et ouvriers assimilés des revêtements métalliques

729 Ouvriers de la production et du traitement des métaux non classés ailleurs

**S-Groupe 73 Ouvriers de la première préparation des bois et de la fabrication du papier.**

731 Ouvriers du traitement des bois

732 Scieurs, colleurs et ouvriers assimilés

733 Préparateurs de pâte à papier

734 Ouvriers papetiers

**S-Groupe 74 Conducteurs de fours et d'appareils chimiques**

- 741 Concasseurs, broyeurs et calendeurs
- 742 Conducteurs de fours et d'appareils de traitement thermique (chimie)
- 743 Conducteurs d'appareils de filtrage
- 744 Conducteurs d'appareils de distillation et de réaction
- 745 Ouvriers du raffinage du pétrole
- 749 Conducteurs de fours et d'appareils chimiques non classés ailleurs

**S-Groupe 75 Ouvriers du textile**

- 750 Tisserant artisan
- 751 Préparateurs de fibres
- 752 Fileurs et bobineurs
- 753 Règleurs de métier à tisser et à tricoter et metteurs en cartes
- 754 Tisserands et ouvriers assimilés
- 755 Tricoteurs et ouvriers de la bonneterie
- 756 Blanchisseurs, teinturiers et finisseurs de produits textiles
- 757 Teinturiers artisans
- 758 Fileuses artisans
- 759 Ouvriers du textile non classés ailleurs

**S-Groupe 76 Tanneurs, peaussiers, mégissiers et ouvriers de la pelleterie**

- 761 Tanneurs, peaussiers, mégissiers
- 762 Ouvriers de la pelleterie

**S-Groupe 77 Ouvriers de l'alimentation et des boissons**

- 771 Meuniers et ouvriers assimilés du travail des grains
- 772 Ouvriers de la production et du raffinage du sucre
- 773 Bouchers et ouvriers assimilés du travail des viandes

- 774 Cuisseurs et ouvriers assimilés de la conserve
- 775 Ouvriers des produits laitiers
- 776 Boulangers, pâtisseries, confiseurs
- 777 Ouvriers de la préparation des thés, cafés et cacao
- 778 Brasseurs et ouvriers du travail des vins et ouvriers assimilés du travail des boissons
- 779 Ouvriers de l'alimentation et des boissons non classés ailleurs

**S-Groupe 78 Ouvriers des tabacs**

- 781 Préparateurs de tabac
- 782 Cigariers
- 783 Ouvriers de la fabrication des cigarettes
- 789 Ouvriers des tabacs non classés ailleurs

**S-Groupe 79 Tailleurs, couturiers, couseurs, tapissiers et ouvriers assimilés**

- 791 Tailleurs et couturiers
- 792 Fourreurs et travailleurs assimilés
- 793 Modistes et chapeliers
- 794 Patronniers et coupeurs
- 795 Couseurs et brodeurs
- 796 Tapissiers et travailleurs assimilés
- 798 Matelassiers
- 799 Tailleurs, couturiers, couseurs, tapissiers et ouvriers assimilés non classés  
| ailleurs

**S-Groupe 80 Bottiers, ouvriers de la chaussure et du cuir**

- 801 Bottiers et cordonniers réparateurs
- 802 Ouvriers de la chaussure

803 Ouvriers du cuir

S-Groupe 81 Ebénistes, menuisiers et travailleurs assimilés

811 Ebénistes

812 Conducteurs de machines à bois

819 Ebénistes, menuisiers et travailleurs assimilés non classés ailleurs

S-Groupe 82 Tailleurs et graveurs de pierres

820 Tailleurs et graveurs de pierres

S-Groupe 83 Ouvriers du façonnage et de l'usinage des métaux

830 Forgerons artisans

831 Forgerons, marteleurs et conducteurs de presse à forger

832 Outilleurs, modeleurs et traceurs

833 Règleurs-conducteurs de machines-outils

834 Conducteurs de machines-outils

835 Conducteurs d'appareils à surfacer, polir et affuter le métal

839 Ouvriers du façonnage et de l'usinage des métaux non classés ailleurs

S-Groupe 84 Ajusteurs-monteurs et installateurs de machines, mécaniciens de  
Précision ( électriciens exceptés)

841 Ajusteurs-monteurs et installateurs de machines

842 Horlogers et mécaniciens de précision

843 Mécaniciens de véhicules à moteurs

844 Mécaniciens de moteurs d'avion

845 Réparateurs de bicyclettes ou vélomoteurs

849 Ajusteurs-monteurs, installateurs de machines et mécaniciens de précision ( électriciens exceptés) non calssés ailleurs

**S-Groupe 85 Electriciens, électroniciens et travailleurs assimilés**

851 Ajusteurs électriciens

852 Ajusteurs électroniciens

853 Monteurs en appareillage électrique et électronique

854 Dépanneurs d'appareils récepteurs de radio et de télévision

855 Electriciens d'installation

856 Monteurs d'installations téléphonique et télégraphiques

857 Monteurs de lignes électriques

859 Electriciens, électroniciens et travailleurs assimilés non calssés ailleurs

**S-Groupe 86 Opérateurs de station d'émission de radio et de rélévision,  
opérateurs d'appareils de sonorisation et projectionniste de cinéma.**

861 Opérateurs de station de radio et de télévision

862 Opérateurs d'appareils de sonorisation et projectionniste de cinéma.

**S-Groupe Plombiers, soudeurs, toliers-chaudronniers, monteurs de charpentes et  
de structures métalliques**

871 Plombiers et tuyauteurs

872 Soudeurs et oxycoupeurs

873 Toliens et chaudronniers

874 Monteurs de charpents et de structures métalliques

**S-Groupe Joailliers et orfèvres**

880 Joailliers et orfèvres

**S-Groupe 89 Verriers, Potiers et travailleurs assimilés**

891 Souffleurs, mouleurs, tailleurs, meuleurs et polisseurs de verres

892 Potiers et travailleurs assimilés ( argiles et produits abrasifs)



- 893 Conducteurs de fours de verrerie et de céramique
- 894 Graveurs de produits vitrifiés
- 895 Peintres décorateurs sur verre et sur céramique
- 899 Verriers potiers et travailleurs assimilés non classés ailleurs.

**S-Groupe 90 Ouvriers de la fabrication d'articles en caoutchouc et en matière  
plastique**

- 901 Ouvrier de la fabrication d'articles en caoutchouc et en matière plastique
- 902 Confectionneurs et vulcanisateurs de Pneus

**S-groupe 91 Confectionneurs d'articles en papier et en coton**

- 910 Confectionneurs d'articles en papier et en coton

**S-Groupe 92 Compositeur Typographes et Travailleurs Assimiles**

- 921 Compositeurs typographes
- 922 Conducteurs de presses à imprimer
- 923 Stéréotypeurs et clicheurs-galvanoplaste
- 924 Graveurs d'imprimerie ( excepté les photogreveurs )
- 925 Photogreveurs
- 926 Relieurs et travailleurs assimilés
- 927 Developpeurs de photographies en chambre noire
- 928 Encadreur
- 929 Compositeurs typographes et travailleurs assimilés non classés ailleurs

**S-Groupe 93 Peintres**

- 931 Peintres en construction
- 939 Peintres non classés ailleurs

**S-Groupe Ouvriers a la Production**

- 941 Luthiers, facteurs et accordeurs d'instruments de musique
- 942 Vanniers et brossiers
- 943 Ouvriers de la fabrication de produits minéraux non métalliques
- 944 Cordeliers
- 949 Autres ouvriers à la production et assimilés

**S-Groupe 95 Maçons, charpentiers et autres travailleurs de la construction.**

- 951 Maçon briqueteurs et carreleurs
- 952 Ouvriers en béton armé, cimentiers applicateurs et poseurs de sol en caneaux
- 953 Couvreur
- 954 Charpentiers, menuisiers et parqueteurs
- 955 Plâtriers
- 956 Installateurs de matériel d'isolation et d'insonorisation
- 957 Vitriers
- 959 Travailleurs de construction non classés ailleurs

**S-Groupe 96 Conducteurs de machines et d'installations fixes**

- 961 Conducteurs d'installations de production d'énergie
- 969 Conducteurs de machines et d'installations fixes non classés ailleurs

**S-Groupe 97 Conducteurs d'engins de manutention et de terrassement, dick et  
( manutentionnaires**

- 971 Dockers et manutentionnaires
- 972 Gréeurs et épisseurs de câbles
- 973 Conducteurs de Grués et d'autres appareils de levage
- 974 Conducteurs d'engins de terrassement

979 Conducteurs d'engins de manutentions et de terrassement non classé

S-Groupe 98 : Conducteurs d'engins de transport

981 Malelot de pont, mariniers et bateliers

982 Malelot des salles de machines et des chaufferies

983 Conducteurs et chauffeurs de locomotives

984 Serre-freins, aiguilleurs et agents de manoeuvre

985 Conducteurs de véhicules à moteur

986 Conducteurs d'animaux et véhicules à traction animale

989 Conducteurs d'engins de transport non classés ailleurs

S-Groupe 99 Manoeuvres non classes ailleurs

999 Manoeuvres non classés ailleurs

Groupe X TRAVAILLEURS NE POUVANT ETRE CLASSES SELON LA PROFESSION

X10 Personnes enquete de leur premier emploi

X20 Travailleurs ayant fait, au sujet de leur profession, une déclaration  
imprécise ou insuffisante

X30 Travailleurs n'ayant déclaré aucune profession

X40 Elève, Etudiant

X50 Ménagère

X60 Retraité

X70 Mendiant

X80 Chomeur

X90 Sans qualification

## SIGNIFICATION DES CODES UTILISES POUR LES LANGUES

- 01 Bambara = Malinké-Dioula
- 02 Peulh-Foufoubé
- 03 Sonraï-Djerma
- 04 Marka ou Maraka, Soninké
- 05 Kassonké
- 06 Senoufo
- 07 Dogon-Kado
- 08 Maure
- 09 Tamacheq ou Bellah
- 10 Bobo-Dafing
- 11 Minianka
- 12 Haoussa
- 13 Samogo
- 14 Bozo-Somono
- 15 Autres langues du Mali
- 16 Autres langues africaines
- 17 Français
- 18 Arabe
- 19 Anglais
- 20 Autres langues étrangères



