

En téléchargeant ce document, vous souscrivez aux conditions d'utilisation du Fonds Gregory-Piché. Les fichiers disponibles au Fonds Gregory-Piché ont été numérisés à partir de documents imprimés et de microfiches dont la qualité d'impression et l'état de conservation sont très variables. Les fichiers sont fournis à l'état brut et aucune garantie quant à la validité ou la complétude des informations qu'ils contiennent n'est offerte.

En diffusant gratuitement ces documents, dont la grande majorité sont quasi introuvables dans une forme autre que le format numérique suggéré ici, le Fonds Gregory-Piché souhaite rendre service à la communauté des scientifiques intéressés aux questions démographiques des pays de la Francophonie, principalement des pays africains et ce, en évitant, autant que possible, de porter préjudice aux droits patrimoniaux des auteurs. Nous recommandons fortement aux usagers de citer adéquatement les ouvrages diffusés via le fonds documentaire numérique Gregory-Piché, en rendant crédit, en tout premier lieu, aux auteurs des documents.

Pour référencer ce document, veuillez simplement utiliser la notice bibliographique standard du document original. Les opinions exprimées par les auteurs n'engagent que ceux-ci et ne représentent pas nécessairement les opinions de l'ODSEF. La liste des pays, ainsi que les intitulés retenus pour chacun d'eux, n'implique l'expression d'aucune opinion de la part de l'ODSEF quant au statut de ces pays et territoires ni quant à leurs frontières.

Ce fichier a été produit par l'équipe des projets numériques de la Bibliothèque de l'Université Laval. Le contenu des documents, l'organisation du mode de diffusion et les conditions d'utilisation du Fonds Gregory-Piché peuvent être modifiés sans préavis.

Pour toute question relative au contenu ou à l'utilisation du Fonds Gregory-Piché, veuillez adresser vos commentaires à cette adresse : odsef@fss.ulaval.ca

ODSEF Observatoire démographique
et statistique de l'espace francophone

www.odsef.fss.ulaval.ca



RECENSEMENT GENERAL DE LA POPULATION

DECEMBRE 1976

RESULTATS
DEFINITIFS



MINISTRE DU PLAN
DIRECTION NATIONALE DE LA
STATISTIQUE ET DE L'INFORMATIQUE

BUREAU CENTRAL
DE RECENSEMENT

REPUBLIQUE DU MALI



RECENSEMENT GENERAL DE LA POPULATION

DECEMBRE 1976

RESULTATS DEFINITIFS

VOLUME I

SERIE POPULATION ET SOCIO-DEMOGRAPHIQUE

MINISTRE DU PLAN
DIRECTION NATIONALE DE LA
STATISTIQUE ET DE L'INFORMATIQUE

BUREAU CENTRAL
DE RECENSEMENT

100

A V A N T - P R O P O S

Nul ne peut nier que les ressources humaines constituent l'essentiel de la richesse d'une nation. Le développement et l'utilisation adéquate de ces ressources font partie intégrante du processus global du développement économique et social. Cela n'a pas échappé aux Responsables Maliens dans leur option dès le lendemain de l'Indépendance en 1960 pour la planification de leur développement.

Afin d'asseoir cette planification sur des bases solides, il est nécessaire de disposer de données démographiques fiables.

L'insuffisance, voire le manque de données démographiques et l'importance du facteur population dans le plan de développement économique et social ont conduit le Comité Militaire de Libération Nationale et le Gouvernement du Mali à décider d'effectuer un recensement général de la population. Les textes portant institution de ce recensement et création des organismes chargés de sa conception et de son exécution ont été pris en 1973.

Cette décision du Comité Militaire de Libération Nationale et du Gouvernement répondait également au souci du Plan d'Action de la Conférence Mondiale de la Population tenue à Bucarest en 1974, plan qui s'attachait tout particulièrement à l'étude des inter-relations des variables de population et les facteurs du développement économique et social.

La conduite de ce premier recensement du 1er au 16 décembre 1976 a nécessité une participation active des Nations Unies et une grande mobilisation au niveau national. Il est heureux de constater que ces efforts longs et soutenus ont été couronnés de succès. La publication des résultats définitifs en est le témoignage éloquent. Mais cela n'a pas été sans problèmes compte tenu des difficultés inhérentes à une telle opération. Il peut sembler que la publication des résultats définitifs du recensement ait pris plus de temps qu'il n'en faut d'habitude après que les questionnaires aient été remplis sur le terrain. Le fait est que, suite à de nombreux problèmes

(ii)

administratifs et financiers inévitables, l'exploitation n'a pu effectivement démarrer qu'un an après la publication des résultats provisoires en février 1977. De plus, les nombreux contrôles effectués afin de garantir la fiabilité des résultats ont également contribué à allonger le temps d'exploitation de façon non négligeable.

L'importante somme d'informations collectées et traitées dans un processus élaboré de dépouillement est présentée sous forme de différents tableaux soigneusement établis afin de couvrir les besoins des administrateurs, des planificateurs, des politiciens et des chercheurs.

Il faut rendre ici hommage à l'Organisation des Nations Unies sans la participation de laquelle ce recensement n'aurait pu être réalisé et lui exprimer toute la reconnaissance et la profonde gratitude du Gouvernement de la République du Mali.

J'adresse également mes vifs remerciements à tous ceux qui ont contribué au succès de cette opération notamment les Institutions Politiques et Administratives et plus spécialement l'équipe du Bureau Central de Recensement dont la compétence et le dévouement ont permis la réalisation de cette oeuvre gigantesque.

Je souhaite vivement que les résultats répondent aux besoins des utilisateurs tant nationaux qu'internationaux.

Le Ministre du Plan

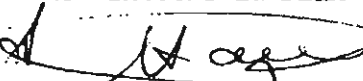

Ahmed Mohamed AG HAMANY

The first part of the document discusses the importance of maintaining accurate records. It emphasizes that proper record-keeping is essential for ensuring the integrity and reliability of the data collected. This section also outlines the various methods used to collect and analyze the data, highlighting the challenges faced during the process.

In the second part, the focus is on the results of the study. The data shows a clear trend of increasing values over time, which is consistent with the theoretical model proposed. The analysis also identifies several key factors that influence the outcome, providing valuable insights into the underlying mechanisms.

The third part of the document discusses the implications of the findings. The results suggest that the proposed model is a good approximation of the real-world system, but further research is needed to refine it. The study also highlights the need for more comprehensive data collection to validate the model's predictions.

Finally, the document concludes with a summary of the key findings and a list of references. The overall conclusion is that the study has provided a solid foundation for understanding the system being investigated, and the results are expected to be useful for future research in this field.

The authors would like to thank the following individuals for their assistance and support during the course of this project: [Name], [Name], and [Name]. Their contributions were invaluable in ensuring the success of this study.

This work was supported by the [Organization Name] grant [Number]. The authors also acknowledge the [Organization Name] for providing the facilities and resources necessary for the completion of this project.

P R E F A C E

Jusqu'à la publication de ces résultats définitifs du premier recensement général de la population, le Mali, comme la plupart des pays d'Afrique francophone, ne disposait pas de données démographiques globales et suffisamment précises. En effet, avant décembre 1976 le bilan des travaux démographiques se résumait à :

- Une étude démographique provenant d'une enquête à objectifs multiples, de portée régionale, menée de 1957 à 1958 dans le delta Central Nigérien;
- Deux recensements de la population limités à la ville de Bamako, effectués respectivement en 1958 et en 1965;
- Une enquête démographique nationale par sondage qui date de 1960;
- Des recensements administratifs de la population exécutés tous les cinq ans par unité géographique de chaque région administrative.

Ces différents travaux ne permettaient pas d'avoir une vue d'ensemble précise de la population du pays. Un document intitulé : "Tableau économique et social des Etats et territoires d'Outre-Mer 1958" donnait cependant une estimation de cette population avant l'Indépendance à des dates différentes :
2.475.000 Habitants en 1921, 2.856.000 Habitants en 1931, 3.797.000 Habitants en 1946, 3.347.000 Habitants en 1951, 3.708.000 Habitants en 1956 et 4.100.000 Habitants en 1960.

Ces données doivent être utilisées avec beaucoup de prudence tant à cause de la méthode par laquelle elles ont été obtenues que du fait que le Soudan était sujet à des variations territoriales fréquentes.

Cette carence de données démographiques précises rendait nécessaire l'exécution d'une opération démographique exhaustive nationale. C'est pourquoi, le Gouvernement de la République du Mali décida d'organiser son premier recensement général de la population. Afin de faciliter ce travail de grande envergure qu'est un recensement, il fut nécessaire de lui créer une base légale constituée de trois textes :

- L'ordonnance n° 58/CMLN du 20 octobre 1973 portant institution d'un recensement général de la population sur tout le territoire du MALI;
- Le décret n° 190/PG-RM du 20 décembre 1973 créant les organismes

administratifs et techniques chargés de la conception, de l'organisation, de la préparation et de l'exécution de ce recensement;

- Le décret n° 102-PG-RM du 24 juin 1975 portant nomination du chef du B.C.R.;

Les structures mises en place pour l'organisation du recensement sont composées de :

1) Une Commission Nationale de Recensement (C.N.R.) dénommée : "Commission Interministérielle de Recensement"; elle constitue l'organe suprême responsable et est chargée de l'organisation du recensement sur toute l'étendue du territoire;

2) Un Comité Technique de Recensement (C.T.R.) chargé d'étudier tous les problèmes relevant de sa compétence avant de les soumettre à la Commission Nationale;

3) Un Bureau Central de Recensement (B.C.R.) constituant l'organe technique principal, responsable de la planification générale et de l'exécution des différentes opérations du recensement;

4) Un Bureau Régional de Recensement (B.R.R.) créé à l'image du B.C.R. au niveau de chaque région administrative.

Après la mise en place d'une telle structure, la préparation technique a démarré par le travail de cartographie. Il fut basé sur le découpage administratif existant déjà, à savoir : 6 régions, 42 cercles, 279 arrondissements et 13 communes. Chaque arrondissement et commune a été divisé en unités géographiques temporaires conçues pour les besoins du recensement. Ces unités sont :

- Le district de dénombrement (DD) : c'est l'aire de travail confiée à un contrôleur; le DD est une partie d'un arrondissement comptant environ 5.000 habitants en milieu urbain et 2.500 habitants en milieu rural;

- La section d'énumération (SE) : c'est une aire de dénombrement confiée à un agent recenseur; elle est déterminée sur la base d'une population égale à 1.000 habitants environ en milieu urbain et à 500 habitants environ en milieu rural.

Signalons que ce découpage a été utilisé seulement pour la partie

sédentaire du pays. Pour la partie nomade, il n'est pas possible de constituer des SE selon le principe général retenu. En effet, il est difficile de rattacher un foyer de peuplement nomade à un lieu géographique fixe car la position spatiale de la population nomade est fonction non seulement de la saison, mais aussi de la présence d'eau. Des points de regroupement ont été constitués pour recenser la population nomade. A cet effet, les facteurs suivants ont été retenus : la liste des tribus et des fractions, les noms des chefs traditionnels correspondants, les pistes, circuits ou couloirs de transhumance et les différents points d'eau en activité, avec une mention spéciale portant sur la période de fréquentation.

Un nouveau découpage administratif a eu lieu après le dénombrement et la présente publication a été faite suivant celui-ci, à savoir : 7 régions et le District de Bamako, 46 Cercles, 281 Arrondissements et 18 Communes. Cependant, nous disposons sur fichiers (bandes magnétiques) des résultats suivant l'ancien découpage pour une éventuelle utilisation. Cette préparation technique s'est poursuivie par la réalisation d'une enquête pilote considérée comme étant le test principal, par l'élaboration définitive des formulaires et manuels et enfin par l'exécution d'un programme de sensibilisation de la population.

Après cette phase préparatoire, l'exécution de ce recensement s'est concrétisée par les actions relatives à :

- Un recrutement massif du personnel de terrain assuré par le Ministère de l'Education Nationale en collaboration avec les Autorités Administratives Régionales et le Bureau Central de Recensement;

- La formation du personnel de terrain : superviseurs, contrôleurs et agents recenseurs;

- Le dénombrement proprement dit effectué du 1er au 16 décembre 1976;

- La transmission des dossiers au B.C.R., la vérification des pré-dépouillements régionaux par celui-ci et la mise en forme des tableaux pour la publication provisoire;

- La publication par le B.C.R. des résultats provisoires du recensement obtenus à partir de la récapitulation effectuée dans chaque section d'énumération (SE) puis de celle obtenue à partir des fiches récapitulatives établies aux différents niveaux géographiques.

L'exécution des travaux sur le terrain a été suivie par l'exploitation

/...

des données. Celle-ci a pris un certain retard dû essentiellement à la non-disponibilité de l'ordinateur CII HB 62/60 qui n'a été installé qu'en janvier 1979. Cette étape s'est déroulée en plusieurs phases :

- Le contrôle manuel qui consistait principalement à harmoniser les renseignements recueillis dans les différentes régions et à corriger les erreurs dues aux mauvaises interprétations;

- La codification des données qui est une transformation des renseignements pris sur le terrain en données chiffrées appelées codés;

- La saisie des données qui consiste à enregistrer sur un support utilisable par l'ordinateur les informations recueillis sur le terrain et déjà codées. 1/10 environ de la population a été saisie sur cartes perforées et le reste sur diskettes magnétiques;

- La mise au point de programmes ordinateur qui peuvent être classés en trois catégories :

- . les programmes de chargement qui effectuent le transfert des données du support diskette ou carte sur bande magnétique ou disque magnétique,

- . les programmes de correction qui vérifient la validité des informations ainsi que les corrélations existant entre elles et effectuent éventuellement des corrections automatiques,

- . les programmes d'édition des tableaux pour lesquels COCENTS a été utilisé dans la plupart des cas.

Le présent document est donc le fruit de ce travail d'exploitation qui a duré près de deux ans. Il est composé de données brutes présentées en 42 tableaux et un répertoire de villages et réparties en trois volumes qui sont :

- Le Volume I qui contient 20 tableaux relatifs à toutes les informations collectées sur le terrain, mis à part les informations concernant l'activité économique. Tous les tableaux donnent la répartition de la population résidente hormis P1 et P2 qui donnent en plus la population recensée. Signalons que le tableau P1 a été publié incomplet dans sa partie densité par manque d'informations sur les superficies de certaines localités administratives;

- Le Volume II qui comprend 22 tableaux concernant l'activité économique du pays;

- Le Volume III qui concerne le répertoire de villages et donne la répartition de la population par villages ou quartiers, la répartition de la population par points de regroupement et l'infrastructure existant dans

/...

chaque village. Le plan de publication est présenté à la fin de chaque volume.

Afin de permettre aux utilisateurs de mieux comprendre le contenu des résultats qui leur sont présentés dans les trois volumes, le B.C.R. rappelle les définitions qu'il a utilisées pour certains concepts généraux :

- Le village est un ensemble de concessions regroupées sur un espace géographique donné et qui abritent des ménages dépendant d'une même autorité locale ou chefferie;

- La concession est un ensemble de constructions à usage divers ou non (habitations ou dépendances, édifices publics ou privés...). Elle est en général entourée d'une clôture. Elle peut être tout un bloc ceint par une clôture unique ou être constituée par un ensemble de constructions indépendantes, c'est-à-dire non obligatoirement entourées par un mur ou une haie unique. La concession peut, dans certains cas se réduire à une seule construction utilisée ou non à une fonction déterminée. Aussi, seront considérées comme concessions, les bâtiments qui sont affectés aux usages administratifs, publics ou religieux, industriels ou commerciaux...

- Le ménage est un groupe social constitué en général d'un homme (chef de ménage), de son ou de ses épouses ainsi que de ses propres enfants et éventuellement de dépendants non mariés. Il est différent de la famille élargie. Il peut se réduire à une personne vivant seule ou avec ses enfants. Une femme peut être chef de ménage;

- Le résident est une personne qui a passé six (6) mois ou plus à son lieu actuel de résidence ou ayant l'intention de s'y installer même si la durée de séjour déjà effectuée est inférieure à six (6) mois. Au moment du recensement, si cette personne est présente, elle est notée résidente présente (RP), dans le cas contraire, elle est inscrite résidente absente (RA) si la durée d'absence ne dépasse pas six mois.

- Le visiteur est une personne dont le lieu de recensement n'est pas son lieu de résidence habituel et qui est de passage depuis moins de six mois dans le ménage ou il est recensé;

- La population de droit, dite encore population résidente est formée de résidents présents (RP) et absents (RA). C'est celle-ci que le Bureau Central de Recensement a été autorisé à retenir officiellement;

- La population de fait est celle constituée par toutes les personnes que les agents ont effectivement vues au moment du dénombrement. Elle comprend les résidents présents (RP) et les visiteurs (V).

Le Bureau Central de Recensement espère que ces résultats définitifs seront d'une grande utilité pour les utilisateurs des données démographiques. Il se tient à la disposition de tous les utilisateurs qui souhaiteraient recevoir des éclaircissements supplémentaires et remercie d'avance tous ceux qui voudraient bien le tenir au courant de certaines anomalies qui se seraient éventuellement glissées dans la présente publication.

Bamako, le 15 septembre 1980

Le Bureau Central de Recensement

PERSONNEL DE CONCEPTION

A. EQUIPE NATIONALE :

I. Organisation et exécution :

<u>Prénom et Nom</u>	<u>Titre</u>
1. Hamady B. SOW	Expert démographe, Chef du B.C.R.
2. Sékou TRAORE	Démographe jusqu'en mai 1978
3. Balla DIALLO	Démographe
4. Bibi DIAWARA	Démographe jusqu'en février 1978
5. Mme N'Bodji DIALLO née SENE	ITS, Statisticienne
6. Oumar BOCOUM	Ingénieur cartographe
7. Mamoutou DIAWARA	ITS, Chef du B.R.R., Kayes
8. Boubacar DEMBELE	Economiste, Chef du B.R.R., Bamako
9. Oumar AG TELFI	ITS, Chef du B.R.R., Sikasso
10. Yaya COULIBALY	ITS, Chef du B.R.R., Ségou
11. Maro DIABATE	ITS, Chef du B.R.R., Mopti
12. Mme Kadia KONARE née DAOU	ITS, Chef du B.R.R., Gao

II. Exploitation et publication :

1. Hamady B. SOW	Expert démographe, Chef du B.C.R. jusqu'en juillet 1980
2. Balla DIALLO	Démographe, Chef de l'exploitation, Chef du B.C.R. depuis juillet 1980
3. Mme Fatoumata SIDIBE	Démographe, Chef contrôle manuel
4. Bakary DIABATE	Ingénieur statisticien-informaticien, Chef de l'informatique
5. Baba TRAORE	Démographe de juillet 1978 jusqu'en avril 1979
6. Mme N'Bodji DIALLO	Ingénieur des Travaux Statistiques
7. Mamadou MAGASSA	Adjoint technique, Chef de la codification jusqu'en octobre 1978

/...

(x)

<u>Prénom et Nom</u>	<u>Titre</u>
8. Dosségué DIARRA	Programmeur
9. Seydou DIALLO	Programmeur
10. Cheick Tidiane COULIBALY	Programmeur

B. ASSISTANCE TECHNIQUE DES NATIONS UNIES :

I. Organisation et exécution :

<u>Prénom et Nom</u>	<u>Titre</u>
1. Maurice A. LUBIN	Expert en recensement de juin 1973 à juillet 1974
2. Philippe MATTER	Expert cartographe d'octobre 1975 à août 1976
3. Sylvère I. LOOKY	Conseiller régional en démographie CEA, Attaché au recensement du Mali, de juillet 1975 à Mars 1977

II. Exploitation et publication :

1. Bisweswar RAY	Démographe statisticien et Chef du Projet MLI/73/P01 de mars 1978 à décembre 1980
2. William PURDOM	Expert informaticien de novembre 1975 à avril 1979
3. Philippe MAMBOURG	Programmeur analyste, Expert associé - à partir de février 1978

LISTE DES ABREVIATIONS

ACO	:	Actif Occupé
AO	:	Afrique de l'Ouest
AP	:	Autres pays que ceux de l'Afrique de l'Ouest
AR	:	Autre région que le lieu de recensement
CEL	:	Célibataire
CHOM	:	Chômeur
CON	:	Construction
D	:	Divorcé(e)
F1	:	Fondamental 1, premier cycle
F2	:	Fondamental 2, second cycle
FEM	:	Femme
HOM	:	Homme
INAC	:	Inactif
MA, "n"	:	Marié à "n" femmes (hommes) ou marié "n" fois (femmes)
MR	:	Même région que le lieu de recensement
MV	:	Même village que le lieu de recensement
ND	:	Non Déclaré
R	:	Rural
RES ABS	:	Résident Absent
RES PRES	:	Résident Présent
SEC	:	Enseignement Secondaire
SUP	:	Enseignement Supérieur
T	:	Total
U	:	Urbain
V	:	Veuf
Visit	:	Visiteur
....	:	Renseignements non disponibles
-	:	Valeur négligeable

S O M M A I R E

	PAGE
Avant-Propos	i
Préface	iii
Personnel de conception	ix
Liste des abréviations	xi
Sommaire	xii
Carte administrative du Mali	xiv
Tableaux	1-384
Série population :	
P-1 : Population suivant le sexe et la situation de résidence, superficie, densité, concessions et ménages (pays, régions, cercles, arrondissements, communes)	1
P-2 : Personnes suivant le sexe, l'âge et la situation de résidence (pays T/R/U, régions T/R/U, cercles, communes).	22
P-3 : Population résidente par sexe en fonction de la taille de village ou de quartier des communes et population nomade (pays et régions)	200
Série démographie :	
D-1 : Population résidente suivant le sexe et le lieu de naissance (pays, régions, communes)	201
D-2 : Naissance et décès des douze derniers mois suivant le sexe (pays T/R/U, régions T/R/U, cercles, communes).	218
D-3-1 : Décès des douze derniers mois suivant le sexe et l'âge (pays T/R/U, régions T/R/U, communes)	221
D-3-2 : Décès des moins d'un an suivant le sexe et l'âge (pays T/R/U, régions T/R/U, communes)	227
Série nomades :	
N-1-1 : Population résidente suivant le sexe, l'âge et le mode de vie (nomade ou sédentaire) (pays, régions et cercles pour lesquels la population nomade est significative)	231
N-1-2 : Population nomade par groupes d'âge et statut matrimonial (pays, régions à population nomade significative)	241
N-1-3 : Population nomade par groupes d'âge et type d'activité (pays, régions à population nomade significative)	244

Série social :

S-1-1	: Population résidente suivant le sexe, l'âge et la fréquentation scolaire (pays T/R/U, régions T/R/U, communes)	246
S-1-2	: Population résidente suivant le sexe, l'âge et le cycle d'étude (pays T/R/U, régions T/R/U, communes)	255
S-2	: Population résidente suivant le sexe, l'âge et la situation matrimoniale (pays T/R/U)	264
S-3	: Population résidente suivant le sexe, l'âge et la nationalité (pays T/R/U, régions)	273
S-4	: Population résidente suivant le sexe, l'âge et le handicap (pays T/R/U, régions, cercles, communes)	280
S-5	: Répartition des ménages suivant la taille du ménage, le sexe et l'âge du chef de ménage (pays T/R/U, régions)	355
S-6	: Chefs de ménages suivant le cycle d'étude et la taille du ménage (pays T/R/U, régions)	362
S-7	: Population féminine résidente de 12 ans et plus suivant l'âge, la situation matrimoniale et le cycle d'étude (pays T/R/U, régions)	369
S-8	: Population résidente suivant le sexe, la nationalité et le cycle d'étude (pays, régions)	375
S-9	: Concessions et population sédentaire résidente suivant la taille de la concession (nombre de ménages) (pays T/R/U, régions)	384
Plan de Tabulation		

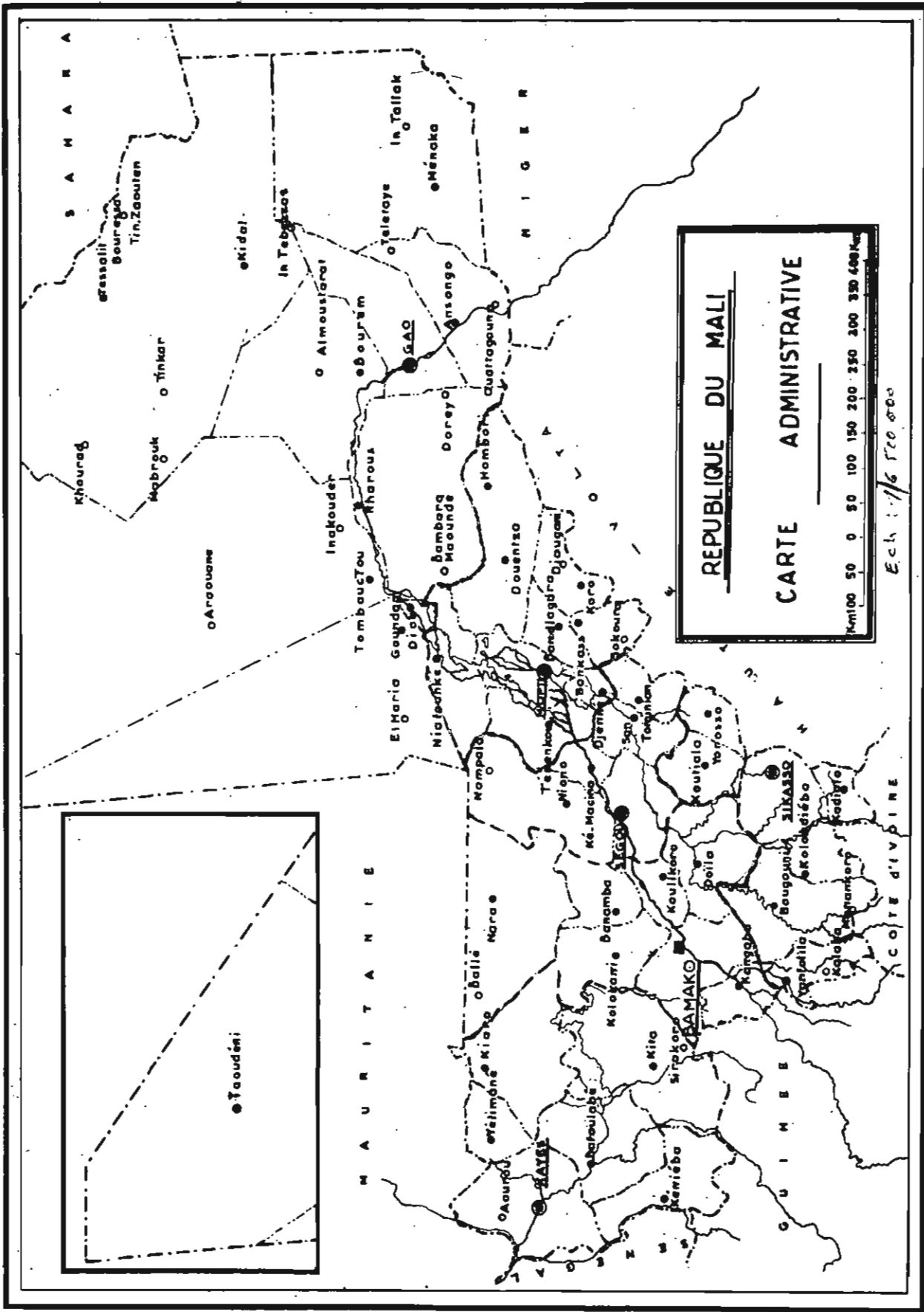

REPUBLIQUE DU MALI
 CARTE ADMINISTRATIVE
 Ech. 1:16 500 000

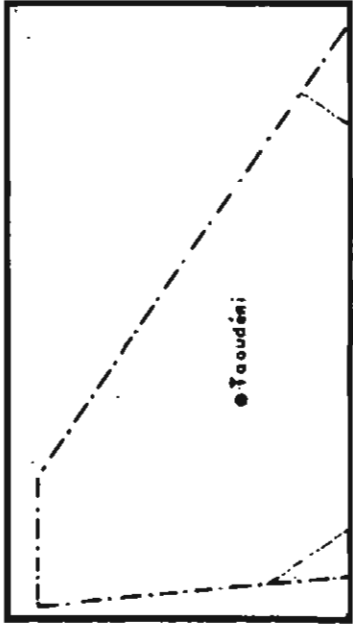

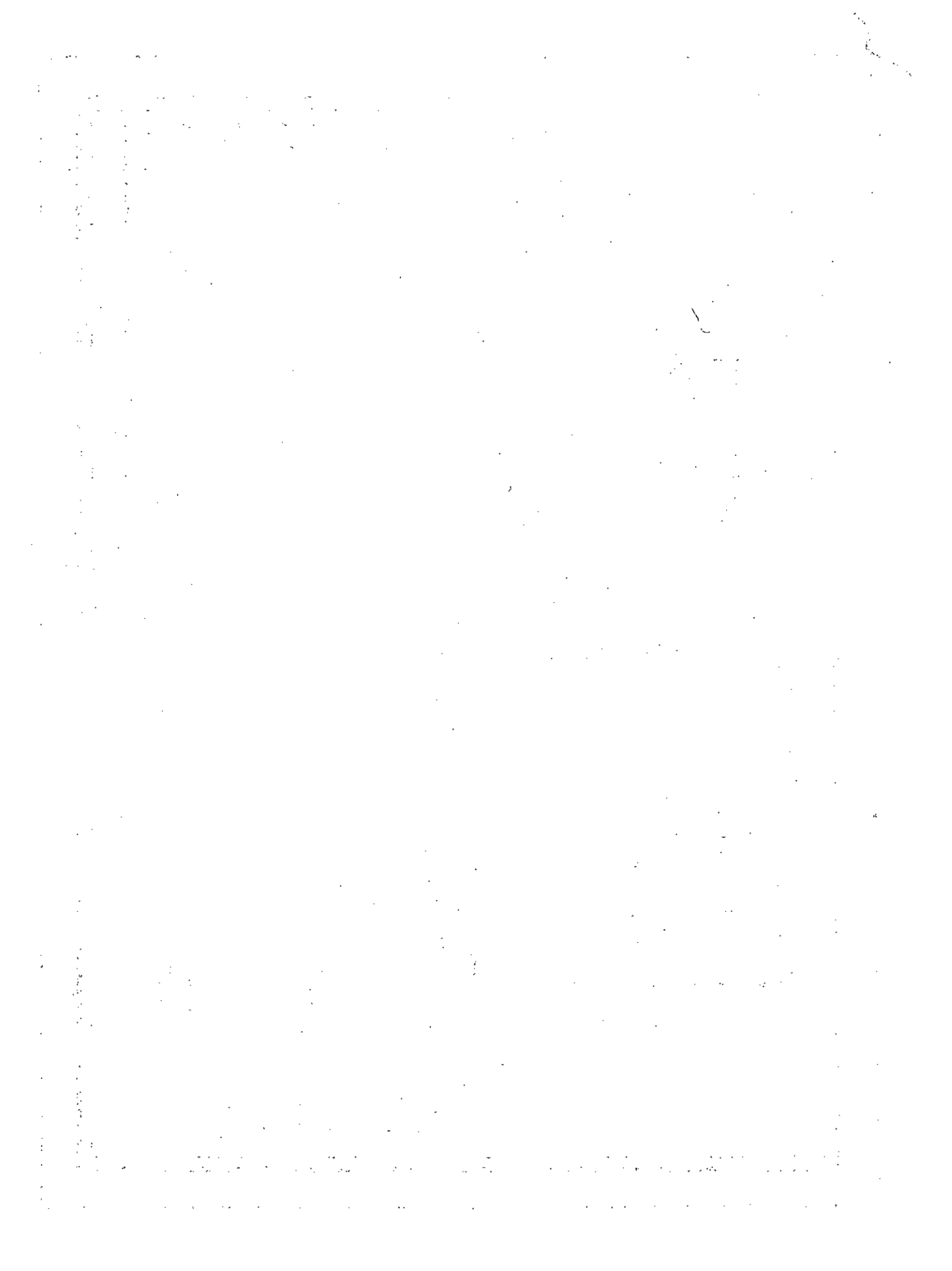

SERIE POPULATION

TABLEAU P-1 : POPULATION SUIVANT LE SEXE ET LA SITUATION DE RESIDENCE, SUPERFICIE, DENSITE, CONCESSIONS ET MENAGES (PAYS, REGIONS, CERCLES, ARRONDISSEMENTS, COMMUNES)

DIVISIONS ADMINISTRATIVES	PERSONNES RECENSEES						POPULATION RESIDENTE				SUPERF.	DENS.	NBRE. CONCE.	NBRE. MENAG.
	RES. PRES.		RES. ABS.		VISIT.		(RES. PRES. + RES. ABR.)							
	HOM.	FEM.	HOM.	FEM.	HOM.	FEM.	HOM.	FEM.	TOT.					
REPUBLIQUE DU MALI														
TOTAL	2873236	3093961	250497	177224	62762	66970	3123733	3271183	6394918	1240192	5,1	660557	1233802	
RURAL	2378112	2374603	216406	148968	46408	52226	2594518	2725571	5318089	559862	1054603	
URBAIN	495124	519358	54091	28256	16354	14744	529215	547614	1076829	100695	199199	
REGION DE KAYES														
TOTAL	390031	440515	23689	18315	8974	7713	413720	459030	872750	197760	4,4	71644	155123	
RURAL	344518	391282	21449	16357	7686	6495	365967	407659	773606	63458	138601	
URBAIN	45513	49233	2240	2158	1288	1220	47753	51391	99144	8186	16522	
CERCLE DE KAYES														
TOTAL	95182	105872	5567	3552	2293	1747	98749	108424	207173	22190	9,3	16737	37105	
RURAL	67958	76651	4447	3341	1572	1146	72405	80192	152397	12779	27791	
URBAIN	25224	27221	1120	1011	721	601	26344	28232	54576	5958	9314	
ARRONDISSEMENT DE KAYES														
TOTAL	10278	11113	612	451	168	118	10890	11564	22454	1970	11,3	1836	5465	
RURAL	10278	11113	612	451	168	118	10890	11564	22454	1836	5465	
URBAIN	-	-	-	-	-	-	-	-	-	-	-	
ARRONDISSEMENT DE AMBEDI														
TOTAL	11713	13397	784	690	356	187	12497	14087	26584	2680	9,9	1597	4641	
RURAL	11713	13397	784	690	356	187	12497	14087	26584	1597	4641	
URBAIN	-	-	-	-	-	-	-	-	-	-	-	
ARRONDISSEMENT DE AOUROU														
TOTAL	9107	10799	482	496	130	114	9589	11295	20884	2740	7,6	1881	5084	
RURAL	9107	10799	482	496	130	114	9589	11295	20884	1881	5084	
URBAIN	-	-	-	-	-	-	-	-	-	-	-	
ARRONDISSEMENT DE DIADIOUMBERA														
TOTAL	4387	5173	185	164	98	93	4572	5337	9909	910	10,8	811	1600	
RURAL	4387	5173	185	164	98	93	4572	5337	9909	811	1600	
URBAIN	-	-	-	-	-	-	-	-	-	-	-	
ARRONDISSEMENT DE DIAROU														
TOTAL	4895	4999	217	248	160	150	5112	5247	10359	2410	4,2	1216	1949	
RURAL	4895	4999	217	248	160	150	5112	5247	10359	1216	1949	
URBAIN	-	-	-	-	-	-	-	-	-	-	-	
ARRONDISSEMENT DE KOUSSANE														
TOTAL	2959	3355	135	68	74	60	3094	3423	6517	5190	2,0	940	1471	
RURAL	2959	3355	135	68	74	60	3094	3423	6517	940	1471	
URBAIN	-	-	-	-	-	-	-	-	-	-	-	
ARRONDISSEMENT DE LONTOU														
TOTAL	4140	4839	180	137	72	73	4320	4976	9296	660	14,0	874	1611	
RURAL	4140	4839	180	137	72	73	4320	4976	9296	874	1611	
URBAIN	-	-	-	-	-	-	-	-	-	-	-	
ARRONDISSEMENT DE BADIOLA														
TOTAL	5308	5977	388	241	126	77	5696	6218	11914	5010	2,5	1106	2127	
RURAL	5308	5977	388	241	126	77	5696	6218	11914	1106	2127	
URBAIN	-	-	-	-	-	-	-	-	-	-	-	
ARRONDISSEMENT DE SAHE														
TOTAL	5109	5369	388	282	251	140	5497	5651	11148	820	13,5	1046	1886	
RURAL	5109	5369	388	282	251	140	5497	5651	11148	1046	1886	
URBAIN	-	-	-	-	-	-	-	-	-	-	-	
ARRONDISSEMENT DE SEGALA														
TOTAL	12272	14234	1288	883	175	155	13560	15117	28677	1710	16,3	1832	4922	
RURAL	10062	11630	1076	764	137	114	11138	12394	23552	1472	3957	
URBAIN	2210	2604	212	119	38	21	2422	2723	5145	360	965	
COMMUNE DE KATES														
TOTAL	25014	24617	908	892	683	580	25922	25509	49431	50	988,6	3598	8349	
RURAL	-	-	-	-	-	-	-	-	-	-	-	
URBAIN	25014	24617	908	892	683	580	25922	25509	49431	3598	8349	
CERCLE DE BAFULABE														
TOTAL	43935	50502	3236	2658	1570	1025	47191	53160	100551	20120	4,9	8464	17894	
RURAL	40332	46716	2999	2422	1439	912	43331	49138	92469	7601	16472	
URBAIN	3623	3786	237	236	131	113	3860	4022	7882	863	1422	
ARRONDISSEMENT DE BAFULABE														
TOTAL	4618	5046	307	276	162	111	4925	3322	10247	1470	6,9	1081	1872	
RURAL	3734	4145	179	157	127	66	3935	4302	8235	846	1309	
URBAIN	864	901	128	119	35	45	992	1020	2012	235	363	
ARRONDISSEMENT DE BAMAPELE														
TOTAL	4064	4447	265	198	61	53	6329	4643	8974	1800	4,9	613	1437	
RURAL	4064	4447	265	198	61	53	6329	4643	8974	613	1437	
URBAIN	-	-	-	-	-	-	-	-	-	-	-	

TABLEAU P-1 : POPULATION SUIVANT LE SEXE ET LA SITUATION DE RESIDENCE, SUPERFICIE, DENSITE, CONCESSIONS ET MENAGES
(PAYS, REGIONS, CERCLES, ARRONDISSEMENTS, COMMUNES)

DIVISIONS ADMINISTRATIVES	PERSONNES RECEUEES						POPULATION RESIDENTE			SUPERF. DENS.	NBRE. CONCE.	NBRE. MENAG.	
	RES. PRES.		RES. ABS.		VISIT.		(RES. PRES. + RES. ABS.)						
	HOM.	FEM.	HOM.	FEM.	HOM.	FEM.	HOM.	FEM.	TOT.				
ARRONDISSEMENT DE DIAKON													
TOTAL	5471	7080	419	454	95	41	5890	7534	13424	1930	6,9	658	2278
RURAL	5471	7080	419	454	95	41	5890	7534	13424	658	2278
URBAIN	-	-	-	-	-	-	-	-	-	-	-
ARRONDISSEMENT DE DIALLAH													
TOTAL	2540	3104	220	184	76	79	2760	5288	6048	990	6,1	516	1074
RURAL	2540	3104	220	184	76	79	2760	5288	6048	516	1074
URBAIN	-	-	-	-	-	-	-	-	-	-	-
ARRONDISSEMENT DE KOUNDIAN													
TOTAL	4012	4450	546	363	540	255	4560	4815	9573	3260	2,8	901	1704
RURAL	4012	4450	546	363	540	255	4560	4815	9573	901	1704
URBAIN	-	-	-	-	-	-	-	-	-	-	-
ARRONDISSEMENT DE MAHINA													
TOTAL	8397	9093	417	521	553	244	8814	9414	18228	5900	4,6	1867	5275
RURAL	5658	6208	308	204	257	176	5946	6412	12358	1259	2214
URBAIN	2759	2885	109	117	96	68	2868	3002	5870	628	1059
ARRONDISSEMENT DE OUALIA													
TOTAL	4038	4501	504	265	75	55	4542	4766	9108	5440	2,6	886	1680
RURAL	4038	4501	504	265	75	55	4542	4766	9108	886	1680
URBAIN	-	-	-	-	-	-	-	-	-	-	-
ARRONDISSEMENT DE OUSSOUBIDIAGNA													
TOTAL	10815	12781	756	597	210	185	11571	15578	24949	3330	7,4	1940	4576
RURAL	10815	12781	756	597	210	185	11571	15578	24949	1940	4576
URBAIN	-	-	-	-	-	-	-	-	-	-	-
CERCLE DE DIEMA													
TOTAL	56550	43285	2582	1609	771	922	38932	44894	83826	12440	6,7	6232	14916
RURAL	35570	42112	2319	1565	765	914	37889	43677	81566	6056	14521
URBAIN	980	1173	63	44	8	8	1043	1217	2260	196	395
ARRONDISSEMENT DE DIEMA													
TOTAL	6524	8269	533	442	77	130	7057	8711	15768	2710	5,8	1149	3042
RURAL	5544	7096	470	398	69	122	6014	7494	13508	953	2647
URBAIN	980	1173	63	44	8	8	1043	1217	2260	196	395
ARRONDISSEMENT DE BERA													
TOTAL	10452	11790	537	354	255	330	10989	12144	23153	2200	10,5	2185	4676
RURAL	10452	11790	537	354	255	330	10989	12144	23153	2185	4676
URBAIN	-	-	-	-	-	-	-	-	-	-	-
ARRONDISSEMENT DE DIANGOUNTE-CAMARA													
TOTAL	8677	11032	440	343	45	56	9117	11375	20492	1960	10,4	1104	3292
RURAL	8677	11032	440	343	45	56	9117	11375	20492	1104	3292
URBAIN	-	-	-	-	-	-	-	-	-	-	-
ARRONDISSEMENT DE DIOURARA													
TOTAL	5874	5940	520	296	137	230	6394	6236	12630	3480	5,6	844	1891
RURAL	5874	5940	520	296	137	230	6394	6236	12630	844	1891
URBAIN	-	-	-	-	-	-	-	-	-	-	-
ARRONDISSEMENT DE LAKANANE													
TOTAL	5023	6254	352	174	257	176	5375	6428	11803	2090	5,6	950	2015
RURAL	5023	6254	352	174	257	176	5375	6428	11803	950	2015
URBAIN	-	-	-	-	-	-	-	-	-	-	-
CERCLE DE KENIEBA													
TOTAL	43745	49839	3059	2162	935	668	46804	52001	98803	14000	7,0	10889	16949
RURAL	41767	47667	2885	2015	854	586	44652	49682	94334	10386	16316
URBAIN	1978	2172	174	147	101	82	2152	2319	4471	503	633
ARRONDISSEMENT DE KENIEBA													
TOTAL	11602	13370	1019	911	330	277	12621	14281	26902	1800	14,9	3122	4595
RURAL	9624	11198	843	764	229	195	10469	11962	22431	2619	3962
URBAIN	1978	2172	174	147	101	82	2152	2319	4471	503	633
ARRONDISSEMENT DE DIALAFARA													
TOTAL	4817	5192	456	175	273	121	5273	3367	10640	2090	5,0	917	1572
RURAL	4817	5192	456	175	273	121	5273	3367	10640	917	1572
URBAIN	-	-	-	-	-	-	-	-	-	-	-
ARRONDISSEMENT DE DOMBIA													
TOTAL	7086	8299	346	297	116	98	7432	8596	16028	2200	7,2	1338	2474
RURAL	7086	8299	346	297	116	98	7432	8596	16028	1338	2474
URBAIN	-	-	-	-	-	-	-	-	-	-	-
ARRONDISSEMENT DE FALEA													
TOTAL	6389	8043	521	251	64	39	6910	8294	15204	1860	8,1	1832	2547
RURAL	6389	8043	521	251	64	39	6910	8294	15204	1832	2547
URBAIN	-	-	-	-	-	-	-	-	-	-	-

3
 TABLEAU P-1 : POPULATION SUIVANT LE SEXE ET LA SITUATION DE RESIDENCE, SUPERFICIE, DENSITE, CONCESSIONS ET MENAGES
 (PAYS, REGIONS, CERCELES, ARRONDISSEMENTS, COMMUNES)

DIVISIONS ADMINISTRATIVES	PERSONNES RELEVEES						POPULATION RESIDENTE			SUPERF.	DENS.	NBRE. CONCE.	NBRE. MENAG.
	RES. PRES.		RES. ABS.		VISIT.		(RES. PRES. + RES. ABS.)						
	HOM.	FEM.	HOM.	FEM.	HOM.	FEM.	HOM.	FEM.	TOT.				
ARRONDISSEMENT DE FARABA													
TOTAL	8630	9165	370	286	95	78	9000	9451	18451	5240	3,5	2467	3600
RURAL	8630	9165	370	286	95	78	9000	9451	18451	2467	3600
URBAIN	-	-	-	-	-	-	-	-	-	-	-
ARRONDISSEMENT DE KASSAMA													
TOTAL	5221	5770	347	242	77	55	5568	6012	11580	810	14,2	1213	2161
RURAL	5221	5770	347	242	77	55	5568	6012	11580	1213	2161
URBAIN	-	-	-	-	-	-	-	-	-	-	-
CERCLE DE KITA													
TOTAL	8589	92365	4926	4209	1981	1644	91315	96574	187889	35250	5,3	13936	32949
RURAL	78308	83859	4540	3691	1739	1359	82848	87550	170398	12421	30317
URBAIN	8081	8506	386	518	242	285	8467	9024	17491	1515	2632
ARRONDISSEMENT DE KITA													
TOTAL	12987	13856	721	540	215	257	13708	14396	28104	1590	17,6	1744	4983
RURAL	12987	13856	721	540	215	257	13708	14396	28104	1744	4983
URBAIN	-	-	-	-	-	-	-	-	-	-	-
ARRONDISSEMENT DE DJIDIAN													
TOTAL	10265	10727	427	488	139	211	10692	11215	21907	3180	6,8	1542	4266
RURAL	10265	10727	427	488	139	211	10692	11215	21907	1542	4266
URBAIN	-	-	-	-	-	-	-	-	-	-	-
ARRONDISSEMENT DE KOKOFATA													
TOTAL	6754	7652	1068	945	178	131	7822	8597	16419	2300	7,1	1082	3074
RURAL	6754	7652	1068	945	178	131	7822	8597	16419	1082	3074
URBAIN	-	-	-	-	-	-	-	-	-	-	-
ARRONDISSEMENT DE JAGABARI													
TOTAL	8899	9227	246	193	112	50	9145	9420	18563	5970	3,1	1507	3294
RURAL	8899	9227	246	193	112	50	9145	9420	18563	1507	3294
URBAIN	-	-	-	-	-	-	-	-	-	-	-
ARRONDISSEMENT DE SEBEKORO													
TOTAL	13849	13871	698	574	440	198	14347	14445	28992	10270	2,8	2660	5136
RURAL	13849	13871	698	574	440	198	14347	14445	28992	2660	5136
URBAIN	-	-	-	-	-	-	-	-	-	-	-
ARRONDISSEMENT DE BEFETO													
TOTAL	10840	12813	353	182	74	71	11193	12993	24188	6150	3,9	1388	4321
RURAL	10840	12813	353	182	74	71	11193	12993	24188	1388	4321
URBAIN	-	-	-	-	-	-	-	-	-	-	-
ARRONDISSEMENT DE SIGAKONO													
TOTAL	7531	7956	291	316	103	139	7842	8272	16114	2370	6,2	1364	2733
RURAL	7531	7956	291	316	103	139	7842	8272	16114	1364	2733
URBAIN	-	-	-	-	-	-	-	-	-	-	-
ARRONDISSEMENT DE TOUKOTO													
TOTAL	7163	7757	736	433	478	302	7899	8210	16109	3190	5,0	1134	2506
RURAL	7163	7757	736	433	478	302	7899	8210	16109	1134	2506
URBAIN	-	-	-	-	-	-	-	-	-	-	-
COMMUNE DE KITA													
TOTAL	8081	8306	386	518	242	285	8467	9024	17491	30	383,0	1515	2632
RURAL	-	-	-	-	-	-	-	-	-	-	-
URBAIN	8081	8306	386	518	242	285	8467	9024	17491	1515	2632
CERCLE DE NIORO													
TOTAL	53092	60247	5400	2300	913	1254	56492	62547	119039	11060	10,7	10472	22329
RURAL	47807	54252	5135	2108	837	1114	50962	56360	107322	9391	20326
URBAIN	5285	5995	245	192	76	120	5530	6187	11717	1081	2003
ARRONDISSEMENT DE NIORO													
TOTAL	14319	15884	979	551	164	221	13498	16433	31933	1440	22,1	3063	6180
RURAL	14319	15884	979	551	164	221	13498	16433	31933	3063	6180
URBAIN	-	-	-	-	-	-	-	-	-	-	-
ARRONDISSEMENT DE GAVINAME													
TOTAL	9930	11569	847	587	192	256	10777	12156	22933	1610	14,2	1880	4303
RURAL	9930	11569	847	587	192	256	10777	12156	22933	1880	4303
URBAIN	-	-	-	-	-	-	-	-	-	-	-
ARRONDISSEMENT DE GOGUI													
TOTAL	2827	3183	78	81	99	163	2905	3264	6169	460	13,4	437	1098
RURAL	2827	3183	78	81	99	163	2903	3264	6169	437	1098
URBAIN	-	-	-	-	-	-	-	-	-	-	-
ARRONDISSEMENT DE KORENA-KORE													
TOTAL	5790	4331	189	184	90	87	3979	4513	8494	1880	4,5	736	1822
RURAL	5790	4331	189	184	90	87	3979	4513	8494	736	1822
URBAIN	-	-	-	-	-	-	-	-	-	-	-

TABLEAU P-1 : POPULATION SUIVANT LE SEXE ET LA SITUATION DE RESIDENCE, SUPERFICIE, DENSITE, CONCESSIONS ET RENAGES (PAYS, REGIONS, CERCLES, ARRONDISSEMENTS, COMMUNES)

DIVISIONS ADMINISTRATIVES	PERSONNES RECENSEES						POPULATION RESIDENTE			SUPERF.	DENS.	NBRE. CONCESSIONS	NBRE. RENAGES
	REG. PRES.		REG. ABS.		VISIT.		(REG. PRES. + REG. ABS.)						
	HOM.	FEM.	HOM.	FEM.	HOM.	FEM.	HOM.	FEM.	TOT.				
ARRONDISSEMENT DE SANDARE													
TOTAL	4949	5423	324	105	94	83	5275	5728	11001	2290	4,8	876	1924
RURAL	4949	5423	324	105	94	83	5275	5728	11001	876	1924
URBAIN	-	-	-	-	-	-	-	-	-	-	-
ARRONDISSEMENT DE SIMDI													
TOTAL	3762	4312	318	215	69	99	4080	4727	8807	1500	6,7	852	1729
RURAL	3762	4312	318	215	69	99	4080	4727	8807	852	1729
URBAIN	-	-	-	-	-	-	-	-	-	-	-
ARRONDISSEMENT DE TROUNGOMBE													
TOTAL	8030	9150	420	385	129	205	8450	9535	17985	1060	16,9	1527	3468
RURAL	8030	9150	420	385	129	205	8450	9535	17985	1527	3468
URBAIN	-	-	-	-	-	-	-	-	-	-	-
COMMUNE DE NIORO													
TOTAL	5285	5995	245	192	76	120	5530	6187	11717	20	585,8	1081	2005
RURAL	-	-	-	-	-	-	-	-	-	-	-
URBAIN	5285	5995	245	192	76	120	5530	6187	11717	1081	2003
CERCLE DE YELIMANE													
TOTAL	53118	40405	1119	1025	491	475	34237	41450	75667	5700	13,2	4914	12781
RURAL	32776	40025	1104	1015	482	464	33880	41040	74920	4844	12658
URBAIN	362	380	15	10	9	11	357	390	747	70	123
ARRONDISSEMENT DE TELIMANE													
TOTAL	15057	18183	401	319	196	163	15458	18502	33960	2600	13,0	2444	6205
RURAL	14715	17803	386	309	187	152	15101	18112	33213	2374	6082
URBAIN	362	380	15	10	9	11	357	390	747	70	123
ARRONDISSEMENT DE KIRAME													
TOTAL	7379	8874	524	395	98	108	7705	9269	16972	1490	11,3	1129	2907
RURAL	7379	8874	524	395	98	108	7705	9269	16972	1129	2907
URBAIN	-	-	-	-	-	-	-	-	-	-	-
ARRONDISSEMENT DE MARENA													
TOTAL	3232	3915	127	75	33	43	3359	3990	7349	610	12,0	371	1155
RURAL	3232	3915	127	75	33	43	3359	3990	7349	371	1155
URBAIN	-	-	-	-	-	-	-	-	-	-	-
ARRONDISSEMENT DE TAMBACARA													
TOTAL	7430	9433	267	236	164	161	7717	9669	17386	1000	17,3	970	2514
RURAL	7430	9433	267	236	164	161	7717	9669	17386	970	2514
URBAIN	-	-	-	-	-	-	-	-	-	-	-
REGION DE KOULIKORO													
TOTAL	420481	450773	33599	27384	7621	10231	454080	478157	932237	95476	170440
RURAL	386913	414769	31775	25867	6899	9440	418688	440636	859324	88251	157751
URBAIN	33568	36004	1824	1517	722	791	35392	37521	72913	7225	12689
CERCLE DE KOULIKORO													
TOTAL	48784	50935	3812	3256	726	895	52396	54191	106787	6000	17,7	10915	19799
RURAL	40947	43588	3282	2836	536	725	44229	46624	90853	9245	16682
URBAIN	7837	7347	530	420	190	170	8167	7567	16134	1670	3117
ARRONDISSEMENT DE KOULIKORO													
TOTAL	5717	3884	532	568	123	148	6249	6452	12701	1063	11,9	1214	2172
RURAL	5717	3884	532	568	123	148	6249	6452	12701	1214	2172
URBAIN	-	-	-	-	-	-	-	-	-	-	-
ARRONDISSEMENT DE KENEKOU													
TOTAL	5131	5611	383	291	29	50	3514	3902	11416	334	21,3	1202	1975
RURAL	5131	5611	383	291	29	50	3514	3902	11416	1202	1975
URBAIN	-	-	-	-	-	-	-	-	-	-	-
ARRONDISSEMENT DE KOULA													
TOTAL	7954	8306	766	634	97	159	8720	8940	17660	890	19,8	1552	2883
RURAL	7954	8306	766	634	97	159	8720	8940	17660	1552	2883
URBAIN	-	-	-	-	-	-	-	-	-	-	-
ARRONDISSEMENT DE NIAMINA													
TOTAL	9238	10095	614	603	146	126	9852	10698	20550	1431	14,3	2259	4526
RURAL	9238	10095	614	603	146	126	9852	10698	20550	2259	4526
URBAIN	-	-	-	-	-	-	-	-	-	-	-
ARRONDISSEMENT DE BIRAKOROLA													
TOTAL	7839	8661	579	397	96	182	8438	9038	17496	937	18,6	1779	3053
RURAL	7839	8661	579	397	96	182	8438	9038	17496	1779	3053
URBAIN	-	-	-	-	-	-	-	-	-	-	-
ARRONDISSEMENT DE TIENFALA													
TOTAL	1734	1327	71	58	26	30	1805	1585	3390	379	8,9	447	665
RURAL	1734	1327	71	58	26	30	1805	1585	3390	447	665
URBAIN	-	-	-	-	-	-	-	-	-	-	-

5
 TABLEAU P-1 : POPULATION SUIVANT LE SEXE ET LA SITUATION DE RESIDENCE, SUPERFICIE, DENSITE, CONCESSIONS ET MENAGES
 (PAYS, REGIONS, CERCELES, ARRONDISSEMENTS, COMMUNES)

DIVISIONS ADMINISTRATIVES	PERSONNES RECENSEES						POPULATION RESIDENTE			SUPERF.	DENS.	NBRE. CONCE.	NBRE. MENAG.
	RES. PRES.		RES. ABG.		VISIT.		(RES. PRES. + RES. ABG.)		TOT.				
	HOM.	FEM.	HOM.	FEM.	HOM.	FEM.	HOM.	FEM.					
ARRONDISSEMENT DE TOUSOURI													
TOTAL	3514	3504	357	285	19	30	3651	3789	7440	746	9,9	792	1406
RURAL	5314	5304	337	285	19	30	3651	3789	7440	792	1406
URBAIN	-	-	-	-	-	-	-	-	-	-	-
COMMUNE DE KOULIKORO													
TOTAL	7837	7347	330	420	190	170	8367	7767	16134	20	806,7	1670	3117
RURAL	-	-	-	-	-	-	-	-	-	-	-
URBAIN	7837	7347	330	420	190	170	8367	7767	16134	1670	3117
CERCLE DE BANANBA													
TOTAL	39202	44698	4001	2059	542	730	43203	46757	89960	7700	11,6	8355	16750
RURAL	35858	41103	3821	1933	484	653	39659	43036	82695	7768	15482
URBAIN	3364	3595	180	126	58	77	3544	3721	7265	767	1268
ARRONDISSEMENT DE BANANBA													
TOTAL	10812	11908	518	399	172	179	11550	12307	23637	2332	4260
RURAL	7448	8313	338	275	114	102	7786	8586	16372	1565	2992
URBAIN	5364	3595	180	126	58	77	3544	3721	7265	767	1268
ARRONDISSEMENT DE BORON													
TOTAL	7878	9470	977	341	81	126	8853	9811	18666	1636	3620
RURAL	7878	9470	977	341	81	126	8853	9811	18666	1636	3620
URBAIN	-	-	-	-	-	-	-	-	-	-	-
ARRONDISSEMENT DE MADINA-SAKO													
TOTAL	5730	6715	692	305	50	90	6422	7020	13442	1236	2374
RURAL	5730	6715	692	305	50	90	6422	7020	13442	1236	2374
URBAIN	-	-	-	-	-	-	-	-	-	-	-
ARRONDISSEMENT DE REBETE													
TOTAL	5977	4395	733	406	70	125	4710	4801	9511	906	1850
RURAL	5977	4395	733	406	70	125	4710	4801	9511	906	1850
URBAIN	-	-	-	-	-	-	-	-	-	-	-
ARRONDISSEMENT DE TOUBAKOURA													
TOTAL	7883	8963	592	325	85	119	8475	9288	17763	1714	3280
RURAL	7883	8963	592	325	85	119	8475	9288	17763	1714	3280
URBAIN	-	-	-	-	-	-	-	-	-	-	-
ARRONDISSEMENT DE TOUKOROBA													
TOTAL	2922	3247	489	283	84	91	3411	3530	6941	711	1366
RURAL	2922	3247	489	283	84	91	3411	3530	6941	711	1366
URBAIN	-	-	-	-	-	-	-	-	-	-	-
CERCLE DE DIOILA													
TOTAL	80739	85001	9349	8804	1107	1316	90288	93803	184093	13000	14,1	24297	35733
RURAL	78804	83106	9358	8699	1074	1258	88162	91805	179967	23858	35147
URBAIN	1933	1895	191	105	33	58	2126	2000	4126	439	614
ARRONDISSEMENT DE DIOILA													
TOTAL	16767	17148	1879	1637	211	319	18646	18803	37451	2961	12,6	4691	6692
RURAL	14832	15253	1688	1532	178	261	16320	16805	33325	4252	6078
URBAIN	1933	1895	191	105	33	58	2126	2000	4126	439	614
ARRONDISSEMENT DE BANKO													
TOTAL	9162	10118	716	404	67	93	9878	10522	20400	1323	13,3	3662	4382
RURAL	9162	10118	716	404	67	93	9878	10522	20400	3662	4382
URBAIN	-	-	-	-	-	-	-	-	-	-	-
ARRONDISSEMENT DE BELEKO													
TOTAL	11970	12820	665	650	136	221	12635	13470	26105	1227	21,2	3753	3119
RURAL	11970	12820	665	650	136	221	12635	13470	26105	3753	3119
URBAIN	-	-	-	-	-	-	-	-	-	-	-
ARRONDISSEMENT DE FANA													
TOTAL	23525	23034	3316	5433	360	296	28641	28487	57128	4926	11,5	6565	11173
RURAL	23525	23034	3316	5433	360	296	28641	28487	57128	6565	11173
URBAIN	-	-	-	-	-	-	-	-	-	-	-
ARRONDISSEMENT DE MASSIGUI													
TOTAL	14849	16734	828	513	283	296	15677	17267	32944	1564	21,0	4814	6573
RURAL	14849	16734	828	513	283	296	15677	17267	32944	4814	6573
URBAIN	-	-	-	-	-	-	-	-	-	-	-
ARRONDISSEMENT DE NENA													
TOTAL	4666	3127	145	127	48	89	4811	3234	10065	799	12,5	1012	1814
RURAL	4666	3127	145	127	48	89	4811	3234	10065	1012	1814
URBAIN	-	-	-	-	-	-	-	-	-	-	-
CERCLE DE KANGABA													
TOTAL	19906	22136	889	963	359	330	20795	23119	43914	4700	9,3	2735	6872
RURAL	17628	19654	821	863	318	489	18449	20519	38968	2308	6113
URBAIN	2278	2502	68	98	41	61	2346	2600	4946	427	759

TABLEAU P-1 : POPULATION SUIVANT LE SEXE ET LA SITUATION DE RESIDENCE, SUPERFICIE, DENSITE, CONCESSIONS ET MENAGES (PAYS, REGION, CERCLES, ARRONDISSEMENTS, COMMUNES)

DIVISIONS ADMINISTRATIVES	PERSONNES RECENSEES						POPULATION RESIDENTE				SUPERF.	DENS.	NMBE. CONCE.	NMBE. MENAG.
	REB. PRES.		REB. ABS.		VISIT.		(REB. PRES. + REB. ABS.)		TOT.					
	HOM.	FEM.	HOM.	FEM.	HOM.	FEM.	HOM.	FEM.						
ARRONDISSEMENT DE KARGABA														
TOTAL	13683	15086	356	625	284	348	14239	15711	29950	3386	8,8	1883	4644	
RURAL	11405	12584	488	527	243	287	11893	13111	25004	1456	3883	
URBAIN	2278	2502	68	98	41	61	2346	2600	4946	427	759	
ARRONDISSEMENT DE NARENA														
TOTAL	6223	7070	333	338	275	202	6556	7408	13964	1314	10,6	852	2228	
RURAL	6223	7070	333	338	275	202	6556	7408	13964	852	2228	
URBAIN	-	-	-	-	-	-	-	-	-	-	-	
CERCLE DE KATI														
TOTAL	123749	130133	6506	6394	2323	3515	130255	136487	266742	25405	46311	
RURAL	112601	117230	6116	5944	2107	3300	118717	123194	241911	23339	42202	
URBAIN	11148	12903	390	390	216	215	11538	13293	24831	2046	4109	
ARRONDISSEMENT DE KATI														
TOTAL	18922	18328	1232	1100	198	330	20174	19428	39602	3847	6737	
RURAL	18922	18328	1232	1100	198	330	20174	19428	39602	3847	6737	
URBAIN	-	-	-	-	-	-	-	-	-	-	-	
ARRONDISSEMENT DE BAGUINEDA														
TOTAL	13230	13164	738	886	291	293	13968	14050	28018	2861	3413	
RURAL	13230	13164	738	886	291	293	13968	14050	28018	2861	3413	
URBAIN	-	-	-	-	-	-	-	-	-	-	-	
ARRONDISSEMENT DE KALAGAN														
TOTAL	16127	15796	913	782	354	435	17040	16578	33618	3806	6092	
RURAL	16127	15796	913	782	354	435	17040	16578	33618	3806	6092	
URBAIN	-	-	-	-	-	-	-	-	-	-	-	
ARRONDISSEMENT DE NEUELA														
TOTAL	14834	15263	639	349	257	474	15473	15812	31285	3426	5398	
RURAL	14834	15263	639	349	257	474	15473	15812	31285	3426	5398	
URBAIN	-	-	-	-	-	-	-	-	-	-	-	
ARRONDISSEMENT DE OUELESBEBDUGOU														
TOTAL	19980	22099	1344	1345	418	815	21324	23444	44768	3865	7485	
RURAL	19980	22099	1344	1345	418	815	21324	23444	44768	3865	7485	
URBAIN	-	-	-	-	-	-	-	-	-	-	-	
ARRONDISSEMENT DE SANANKORODI														
TOTAL	14182	15861	875	945	318	645	15037	16806	31863	2887	5309	
RURAL	14182	15861	875	945	318	645	15037	16806	31863	2887	5309	
URBAIN	-	-	-	-	-	-	-	-	-	-	-	
ARRONDISSEMENT DE BIBEY														
TOTAL	15326	16719	355	357	271	308	15681	17076	32757	2667	5368	
RURAL	15326	16719	355	357	271	308	15681	17076	32757	2667	5368	
URBAIN	-	-	-	-	-	-	-	-	-	-	-	
COMMUNE DE KATI														
TOTAL	11148	12903	390	390	216	215	11538	13293	24831	2046	4109	
RURAL	11148	12903	390	390	216	215	11538	13293	24831	2046	4109	
URBAIN	-	-	-	-	-	-	-	-	-	-	-	
CERCLE DE KOLOKANI														
TOTAL	55081	60219	3331	2683	920	1373	58412	62902	121314	11700	10,3	11324	20447	
RURAL	30846	35612	3126	2511	825	1253	33972	38123	112095	10447	18807	
URBAIN	4235	4607	205	172	95	120	4440	4779	9219	1077	1640	
ARRONDISSEMENT DE KOLOKANI														
TOTAL	23429	25271	1319	1119	307	683	24748	26390	51138	5781	8,8	4879	8474	
RURAL	19194	20664	1114	947	412	563	20308	21611	41919	3802	6834	
URBAIN	4235	4607	205	172	95	120	4440	4779	9219	1077	1640	
ARRONDISSEMENT DE DJIDJENI														
TOTAL	10893	12512	791	565	160	267	11686	13077	24763	3589	6,8	2267	4354	
RURAL	10893	12512	791	565	160	267	11686	13077	24763	2267	4354	
URBAIN	-	-	-	-	-	-	-	-	-	-	-	
ARRONDISSEMENT DE MASSANTOLA														
TOTAL	8534	9553	636	456	105	140	9170	9809	18979	1219	15,5	1911	3228	
RURAL	8534	9553	636	456	105	140	9170	9809	18979	1911	3228	
URBAIN	-	-	-	-	-	-	-	-	-	-	-	
ARRONDISSEMENT DE NONKONBOUSOU														
TOTAL	12223	15085	583	343	148	283	12808	13626	26434	1111	23,7	2667	4391	
RURAL	12223	15085	583	343	148	283	12808	13626	26434	2667	4391	
URBAIN	-	-	-	-	-	-	-	-	-	-	-	
CERCLE DE NARA														
TOTAL	53020	57631	5511	3265	1444	1832	58331	60896	119427	30700	5,8	12063	24506	
RURAL	50249	54476	5251	3059	1335	1762	55500	57335	113035	11266	23324	
URBAIN	2771	3155	260	206	89	90	3031	3561	6392	799	1182	

TABLEAU P-1 : POPULATION SUIVANT LE SEXE ET LA SITUATION DE RESIDENCE, SUPERFICIE, DENSITE, CONCESSIONS ET MENAGES (PAYS, REGIONS, CERCLES, ARRONDISSEMENTS, COMMUNES)

DIVISIONS ADMINISTRATIVES	PERSONNES RECENSEES						POPULATION RESIDENTE			SUPERF.	DENS.	NBR. CONCE.	NBR. MENAG.
	RES. PRES.		RES. ABS.		VISIT.		(RES. PRES. + RES. ABS.)						
	HOM.	FEM.	HOM.	FEM.	HOM.	FEM.	HOM.	FEM.	TOT.				
ARRONDISSEMENT DE MARA													
TOTAL	14446	15271	1695	1156	285	371	16141	16427	32568	7224	4,5	3857	6693
RURAL	11675	12116	1435	950	194	281	13110	13066	26176	3058	5511
URBAIN	2771	3155	260	206	89	90	3031	3361	6392	799	1182
ARRONDISSEMENT DE BALLE													
TOTAL	12183	13889	1208	750	355	608	13391	14639	28030	5137	5,4	2488	3495
RURAL	12183	13889	1208	750	355	608	13391	14639	28030	2488	3495
URBAIN	-	-	-	-	-	-	-	-	-	-	-
ARRONDISSEMENT DE DILLY													
TOTAL	11487	11523	1104	542	392	293	12591	12065	24656	4673	5,2	2426	5012
RURAL	11487	11523	1104	542	392	293	12591	12065	24656	2426	5012
URBAIN	-	-	-	-	-	-	-	-	-	-	3072
ARRONDISSEMENT DE FALOU													
TOTAL	5862	6991	310	334	161	222	6372	7323	13697	3891	3,5	1145	2933
RURAL	5862	6991	310	334	161	222	6372	7323	13697	1145	2933
URBAIN	-	-	-	-	-	-	-	-	-	-	-
ARRONDISSEMENT DE GUIRE													
TOTAL	3132	3111	246	153	100	133	3378	3264	6642	4790	1,3	967	1633
RURAL	3132	3111	246	153	100	133	3378	3264	6642	967	1633
URBAIN	-	-	-	-	-	-	-	-	-	-	-
ARRONDISSEMENT DE MOURDIAH													
TOTAL	5910	6846	748	330	153	203	6658	7176	13834	4983	2,7	1182	2740
RURAL	5910	6846	748	330	153	203	6658	7176	13834	1182	2740
URBAIN	-	-	-	-	-	-	-	-	-	-	-
REGION DE SIKASSO													
TOTAL	475156	514357	64394	46161	6094	8290	537350	560318	1098068	83143	190009
RURAL	420895	459791	60478	42840	4766	6923	481375	502631	984204	73703	170727
URBAIN	52261	54566	3716	3321	1328	1367	55977	57687	113864	9442	19282
CERCLE DE SIKASSO													
TOTAL	135394	146821	20407	14304	1736	1789	156001	161123	317126	15373	20,6	18404	51910
RURAL	113791	124444	19149	13239	1230	1303	132940	137683	270623	14931	44798
URBAIN	21803	22377	1258	1065	506	486	23061	23442	46503	3473	7112
ARRONDISSEMENT DE SIKASSO													
TOTAL	26170	27872	3743	2439	201	169	29913	30311	60224	2499	24,0	2799	9674
RURAL	26170	27872	3743	2439	201	169	29913	30311	60224	2799	9674
URBAIN	-	-	-	-	-	-	-	-	-	-	-
ARRONDISSEMENT DE BLENDIO													
TOTAL	10822	11997	3238	2411	60	189	14060	14408	28468	1039	27,3	1922	5221
RURAL	10822	11997	3238	2411	60	189	14060	14408	28468	1922	5221
URBAIN	-	-	-	-	-	-	-	-	-	-	-
ARRONDISSEMENT DE DAMERESSE													
TOTAL	8620	8799	1343	1028	154	94	9965	9827	19792	1965	10,0	932	3236
RURAL	8620	8799	1343	1028	154	94	9965	9827	19792	932	3236
URBAIN	-	-	-	-	-	-	-	-	-	-	-
ARRONDISSEMENT DE DOGONI													
TOTAL	5281	5964	385	248	37	59	5666	6212	11878	671	17,7	820	1944
RURAL	5281	5964	385	248	37	59	5666	6212	11878	820	1944
URBAIN	-	-	-	-	-	-	-	-	-	-	-
ARRONDISSEMENT DE KIGNAN													
TOTAL	18231	19659	1441	858	216	256	19672	20317	40189	2643	13,1	3162	6625
RURAL	18231	19659	1441	858	216	256	19672	20317	40189	3162	6625
URBAIN	-	-	-	-	-	-	-	-	-	-	-
ARRONDISSEMENT DE KLELA													
TOTAL	9831	10423	260	222	89	119	10091	10645	20736	1312	13,7	1077	3361
RURAL	9831	10423	260	222	89	119	10091	10645	20736	1077	3361
URBAIN	-	-	-	-	-	-	-	-	-	-	-
ARRONDISSEMENT DE LOBOUGOULA													
TOTAL	9976	11380	2092	1038	168	123	12068	12618	24686	1748	14,1	1039	4033
RURAL	9976	11380	2092	1038	168	123	12068	12618	24686	1039	4033
URBAIN	-	-	-	-	-	-	-	-	-	-	-
ARRONDISSEMENT DE NIENA													
TOTAL	16912	18916	6524	4636	245	180	23236	23572	46808	2065	22,6	2435	7822
RURAL	16912	18916	6524	4636	245	180	23236	23572	46808	2435	7822
URBAIN	-	-	-	-	-	-	-	-	-	-	-
ARRONDISSEMENT DE NIKOURALA													
TOTAL	7948	9234	321	339	60	112	8269	9573	17842	1181	13,1	725	2842
RURAL	7948	9234	321	339	60	112	8269	9573	17842	725	2842
URBAIN	-	-	-	-	-	-	-	-	-	-	-

TABLEAU P-1 : POPULATION EQUIVANT LE SEXE ET LA SITUATION DE RESIDENCE, SUPERFICIE, DENSITE, CONCUBIONS ET MENAGES (PAYS, REGIONS, CERCELES, ARRONDISSEMENTS, COMMUNES)

DIVISIONS ADMINISTRATIVES	PERSONNES RECEVUES						POPULATION RESIDENTE				INDEP.	DENS.	NBR. CONC.	NBR. MENAG.
	RES. PRES.		RES. AB.		VISIT.		(RES. PRES. + RES. AB.)							
	NON.	FEM.	NON.	FEM.	NON.	FEM.	NON.	FEM.	TOT.					
COMMUNE DE BIKASSO														
TOTAL	21803	22377	1258	1065	506	486	23061	23442	46503	3473	7112	
RURAL	-	-	-	-	-	-	-	-	-	-	-	
URBAIN	21803	22377	1258	1065	506	486	23061	23442	46503	3473	7112	
CERCLE DE BOUGOUNI														
TOTAL	83712	92637	13676	10084	1281	2338	97388	102721	200109	19100	10,4	16803	33040	
RURAL	75894	84163	13084	9558	969	2036	88978	93721	182699	15003	30250	
URBAIN	7818	8474	592	526	312	302	8410	9000	17410	1800	2790	
ARRONDISSEMENT DE BOUGOUNI														
TOTAL	18394	19986	1684	1173	436	600	20078	21159	41237	2361	17,4	3639	6658	
RURAL	10576	11512	1092	647	124	298	11668	12159	23827	1839	3868	
URBAIN	7818	8474	592	526	312	302	8410	9000	17410	1800	2790	
ARRONDISSEMENT DE DOGO														
TOTAL	10811	11910	1788	1279	69	136	12599	13189	23788	2987	8,6	1545	4151	
RURAL	10811	11910	1788	1279	69	136	12599	13189	23788	1545	4151	
URBAIN	-	-	-	-	-	-	-	-	-	-	-	
ARRONDISSEMENT DE FANAGOUARAN														
TOTAL	5740	6508	473	353	50	129	6213	6841	13054	1343	9,7	823	1991	
RURAL	5740	6508	473	353	50	129	6213	6841	13054	823	1991	
URBAIN	-	-	-	-	-	-	-	-	-	-	-	
ARRONDISSEMENT DE GARALO														
TOTAL	10526	12053	754	768	134	260	11280	12821	24101	2443	9,8	2182	4046	
RURAL	10526	12053	754	768	134	260	11280	12821	24101	2182	4046	
URBAIN	-	-	-	-	-	-	-	-	-	-	-	
ARRONDISSEMENT DE KELEYA														
TOTAL	7833	8784	1166	711	58	165	8999	9495	18494	1457	12,6	1333	3038	
RURAL	7833	8784	1166	711	58	165	8999	9495	18494	1333	3038	
URBAIN	-	-	-	-	-	-	-	-	-	-	-	
ARRONDISSEMENT DE KOUANTOU														
TOTAL	8065	8814	1214	757	237	483	9279	9571	18850	1268	14,8	2478	3154	
RURAL	8065	8814	1214	757	237	483	9279	9571	18850	2478	3154	
URBAIN	-	-	-	-	-	-	-	-	-	-	-	
ARRONDISSEMENT DE MANANKORO														
TOTAL	7809	8494	4949	4104	125	147	12738	12598	25336	3726	6,8	1116	4263	
RURAL	7809	8494	4949	4104	125	147	12738	12598	25336	1116	4263	
URBAIN	-	-	-	-	-	-	-	-	-	-	-	
ARRONDISSEMENT DE SANSO														
TOTAL	7925	8575	911	551	95	292	8836	9126	17962	1931	9,3	2668	3315	
RURAL	7925	8575	911	551	95	292	8836	9126	17962	2668	3315	
URBAIN	-	-	-	-	-	-	-	-	-	-	-	
ARRONDISSEMENT DE ZINTIESOUBOU														
TOTAL	6609	7513	737	408	77	124	7346	7921	15267	1584	9,8	1019	2404	
RURAL	6609	7513	737	408	77	124	7346	7921	15267	1019	2404	
URBAIN	-	-	-	-	-	-	-	-	-	-	-	
CERCLE DE RADIOLO														
TOTAL	58308	42452	6013	3965	555	511	44521	46417	90938	5375	16,8	3449	14554	
RURAL	36506	40531	5858	3826	304	458	42364	44357	86721	5058	13916	
URBAIN	1802	1921	155	139	51	53	1957	2060	4017	391	638	
ARRONDISSEMENT DE RADIOLO														
TOTAL	13428	14928	2905	1931	255	214	16333	16859	33192	1739	19,0	2249	5184	
RURAL	11426	13007	2750	1792	184	161	14376	14799	29175	1838	4546	
URBAIN	1802	1921	155	139	51	53	1957	2060	4017	391	638	
ARRONDISSEMENT DE FOUROU														
TOTAL	7642	8368	1228	939	105	100	8870	9307	18177	1316	15,8	893	3178	
RURAL	7642	8368	1228	939	105	100	8870	9307	18177	893	3178	
URBAIN	-	-	-	-	-	-	-	-	-	-	-	
ARRONDISSEMENT DE LOULOUNI														
TOTAL	13591	15190	1091	550	168	146	14681	15740	30422	1419	21,4	1801	4705	
RURAL	13591	15190	1091	550	168	146	14681	15740	30422	1801	4705	
URBAIN	-	-	-	-	-	-	-	-	-	-	-	
ARRONDISSEMENT DE NIIBENI														
TOTAL	3647	3966	789	545	47	31	4436	4511	8947	901	9,9	506	1487	
RURAL	3647	3966	789	545	47	31	4436	4511	8947	506	1487	
URBAIN	-	-	-	-	-	-	-	-	-	-	-	
CERCLE DE KOLONDIEDA														
TOTAL	43765	49168	11662	8134	569	871	55427	57302	112729	9200	12,2	7536	18661	
RURAL	41203	46558	11119	7683	541	832	52322	54241	106563	7000	17254	
URBAIN	2562	2610	543	451	28	39	3105	3061	6166	536	937	

TABLEAU P-1 : POPULATION SUIVANT LE SEXE ET LA SITUATION DE RESIDENCE, SUPERFICIE, DENSITE, CONCESSIONS ET MENAGES
(PAYS, REGIONS, CERCLES, ARRONDISSEMENTS, COMMUNES)

DIVISIONS ADMINISTRATIVES	PERSONNES RECENSEES						POPULATION RESIDENTE			SUPERF.	DENS.	CONCE.	MENAG.
	RES. PRES.		RES. ABS.		VIGIT.		(RES. PRES. + RES. ABS.)						
	HOM.	FEM.	HOM.	FEM.	HOM.	FEM.	HOM.	FEM.	TOT.				
ARRONDISSEMENT DE KOLONDIÉBA													
TOTAL	11997	13368	4106	3169	107	167	16103	16537	32640	2433	13,4	2234	5171
RURAL	9435	10758	3363	2718	79	128	12998	13476	26474	1698	4234
URBAIN	2562	2610	543	451	28	39	3105	3061	6166	536	937
ARRONDISSEMENT DE FAKOLA													
TOTAL	9010	10217	3120	2141	162	220	12130	12358	24488	2628	9,3	2231	4119
RURAL	9010	10217	3120	2141	162	220	12130	12358	24488	2231	4119
URBAIN	-	-	-	-	-	-	-	-	-	-	-
ARRONDISSEMENT DE KADIAMA													
TOTAL	10988	12918	918	538	138	219	11906	13056	24962	1927	12,9	1319	4434
RURAL	10988	12918	918	538	138	219	11906	13056	24962	1319	4434
URBAIN	-	-	-	-	-	-	-	-	-	-	-
ARRONDISSEMENT DE KEBILA													
TOTAL	6988	8028	736	400	118	183	7724	8428	16152	925	17,4	1020	2483
RURAL	6988	8028	736	400	118	183	7724	8428	16152	1020	2483
URBAIN	-	-	-	-	-	-	-	-	-	-	-
ARRONDISSEMENT DE TOUSSEKÉLA													
TOTAL	4782	5037	2782	1886	44	82	7564	6923	14487	1287	11,2	732	2432
RURAL	4782	5037	2782	1886	44	82	7564	6923	14487	732	2432
URBAIN	-	-	-	-	-	-	-	-	-	-	-
CERCLE DE KOUTIALA													
TOTAL	93999	99493	3531	2976	799	899	97530	102469	200019	20016	38825
RURAL	81413	80374	2903	2173	467	382	84316	88547	172863	17675	53743
URBAIN	12586	13119	648	803	332	517	13214	13922	27156	2341	5082
ARRONDISSEMENT DE KOUTIALA													
TOTAL	19654	21268	867	593	103	69	20521	21861	42382	4528	8068
RURAL	19654	21268	867	593	103	69	20521	21861	42382	4528	8068
URBAIN	-	-	-	-	-	-	-	-	-	-	-
ARRONDISSEMENT DE KONBEGUELA													
TOTAL	8913	9567	560	451	50	52	9473	9818	19291	2210	3873
RURAL	8913	9567	560	451	50	52	9473	9818	19291	2210	3873
URBAIN	-	-	-	-	-	-	-	-	-	-	-
ARRONDISSEMENT DE KOUNIANA													
TOTAL	12725	15040	285	263	91	141	13010	13303	26313	3240	5187
RURAL	12725	13040	283	263	91	141	13010	13303	26313	3240	5187
URBAIN	-	-	-	-	-	-	-	-	-	7	-
ARRONDISSEMENT DE MOLOBALA													
TOTAL	11565	11926	194	168	91	113	11739	12094	23853	1992	4317
RURAL	11565	11926	194	168	91	113	11739	12094	23853	1992	4317
URBAIN	-	-	-	-	-	-	-	-	-	-	-
ARRONDISSEMENT DE M'PESSOBA													
TOTAL	20607	22365	638	400	88	129	21245	22765	44010	4174	8207
RURAL	20607	22365	638	400	88	129	21245	22765	44010	4174	8207
URBAIN	-	-	-	-	-	-	-	-	-	-	-
ARRONDISSEMENT DE LANGASSO													
TOTAL	7949	8408	359	298	44	76	8308	8706	17014	1731	4091
RURAL	7949	8408	359	298	44	76	8308	8706	17014	1731	4091
URBAIN	-	-	-	-	-	-	-	-	-	-	-
COMMUNE DE KOUTIALA													
TOTAL	12386	13119	648	803	332	317	13234	13922	27156	2341	5082
RURAL	12386	13119	648	803	332	317	13234	13922	27156	2341	5082
URBAIN	-	-	-	-	-	-	-	-	-	-	-
CERCLE DE YANFOLILA													
TOTAL	41154	43336	6030	4165	751	1315	47204	49721	96925	8800	11,0	6190	13525
RURAL	39435	43736	3896	4023	694	1220	43329	47759	93088	5770	14856
URBAIN	1721	1820	154	142	57	95	1875	1962	3837	420	689
ARRONDISSEMENT DE YANFOLILA													
TOTAL	7378	8245	1265	918	125	254	8843	9163	18006	1277	14,1	1289	3043
RURAL	5857	6425	1111	776	68	159	6968	7201	14169	869	2356
URBAIN	1721	1820	154	142	57	95	1875	1962	3837	420	689
ARRONDISSEMENT DE DOUSSOUDIAMA													
TOTAL	3468	3932	476	235	68	134	3944	4187	8131	1142	7,1	545	1326
RURAL	3468	3932	476	235	68	134	3944	4187	8131	545	1326
URBAIN	-	-	-	-	-	-	-	-	-	-	-
ARRONDISSEMENT DE FILANAMA													
TOTAL	2649	2903	807	582	67	87	3456	3487	6943	1700	4,0	439	1116
RURAL	2649	2903	807	582	67	87	3456	3487	6943	439	1116
URBAIN	-	-	-	-	-	-	-	-	-	-	-

TABLEAU P-1 : POPULATION SUIVANT LE SEXE ET LA SITUATION DE RESIDENCE, SUPERFICIE, DENSITE, CONCESSIONS ET MENAGES
(PAYS, REGIONS, CERCLER, ARRONDISSEMENTS, COMMUNES)

DIVISIONS ADMINISTRATIVES	PERSONNES RECEUSEES						POPULATION RESIDENTE		SUPERF.	DENS.	CONCE.	MENAG.	
	RES. PRES.		RES. ABS.		VISIT.		(RES. PRES. + RES. ABS.)						
	HOM.	FEM.	HOM.	FEM.	HOM.	FEM.	HOM.	FEM.					TOT.
ARRONDISSEMENT DE GUELENKORD													
TOTAL	6701	7631	982	739	127	211	7683	8370	16053	789	20,3	776	2374
RURAL	6701	7631	982	739	127	211	7683	8370	16053	776	2374
URBAIN	-	-	-	-	-	-	-	-	-	-	-
ARRONDISSEMENT DE KALAMA													
TOTAL	4763	5288	241	182	48	38	5006	5470	10476	1191	8,7	826	1876
RURAL	4763	5288	241	182	48	38	5006	5470	10476	826	1876
URBAIN	-	-	-	-	-	-	-	-	-	-	-
ARRONDISSEMENT DE KANGARE													
TOTAL	5250	5769	761	518	128	193	5991	6287	12278	1441	8,5	662	1920
RURAL	5250	5769	761	518	128	193	5991	6287	12278	662	1920
URBAIN	-	-	-	-	-	-	-	-	-	-	-
ARRONDISSEMENT DE SIEKOROLE													
TOTAL	5352	5712	898	531	98	199	6230	6265	12513	385	32,5	756	1942
RURAL	5352	5712	898	531	98	199	6230	6265	12513	756	1942
URBAIN	-	-	-	-	-	-	-	-	-	-	-
ARRONDISSEMENT DE TOROBOUGOULA													
TOTAL	5411	6074	620	420	90	179	6031	6494	12523	873	14,5	897	1926
RURAL	5411	6074	620	420	90	179	6031	6494	12523	897	1926
URBAIN	-	-	-	-	-	-	-	-	-	-	-
CERCLE DE TOROSSO													
TOTAL	36624	38250	5055	2533	585	567	39659	40765	80422	5200	15,4	8747	17494
RURAL	32653	35985	2669	2358	541	492	35324	36523	71647	8266	15460
URBAIN	3969	4245	366	195	42	75	4335	4440	8775	481	2034
ARRONDISSEMENT DE TORO880													
TOTAL	11374	11912	541	444	97	220	12115	12556	24471	1550	18,1	2694	4921
RURAL	10336	10681	505	413	70	169	10841	11094	21933	2342	4388
URBAIN	1258	1231	36	31	27	51	1274	1262	2536	352	535
ARRONDISSEMENT DE BOURA													
TOTAL	10503	10693	508	481	122	140	10811	11174	21983	1990	11,0	3011	5343
RURAL	10303	10693	508	481	122	140	10811	11174	21983	3011	5343
URBAIN	-	-	-	-	-	-	-	-	-	-	-
ARRONDISSEMENT DE KOURI													
TOTAL	11476	12070	1627	1424	121	179	13105	13494	26597	1550	17,1	2816	5419
RURAL	11476	12070	1627	1424	121	179	13105	13494	26597	2816	5419
URBAIN	-	-	-	-	-	-	-	-	-	-	-
ARRONDISSEMENT DE MAHOU													
TOTAL	3271	3555	359	184	43	28	3630	3739	7369	310	23,7	226	1811
RURAL	340	541	29	20	28	4	569	561	1150	97	310
URBAIN	2751	3014	330	164	15	24	5061	3178	6259	129	1501
REGION DE SEGOU													
TOTAL	496966	531331	31524	22203	9289	9673	528490	553734	1082224	136510	219977
RURAL	423260	453345	27666	18842	6303	7134	430926	474187	925113	119838	189250
URBAIN	73706	76186	3858	3361	2986	2539	77564	79547	157111	16672	30727
CERCLE DE SEGOU													
TOTAL	156022	166462	11599	7205	3741	3259	167621	173667	341288	37400	66246
RURAL	108678	117818	8890	4870	1475	1582	117568	122688	240256	27263	46237
URBAIN	47344	48644	2709	2335	2268	1677	50053	50979	101052	10137	19989
ARRONDISSEMENT DE SEGOU													
TOTAL	21552	25867	1336	768	162	132	22888	24635	47523	5223	9064
RURAL	21552	25867	1336	768	162	132	22888	24635	47523	5223	9064
URBAIN	-	-	-	-	-	-	-	-	-	-	-
ARRONDISSEMENT DE CINZANA													
TOTAL	10244	10940	760	350	125	143	11004	11290	22294	2265	4044
RURAL	10244	10940	760	350	125	143	11004	11290	22294	2265	4044
URBAIN	-	-	-	-	-	-	-	-	-	-	-
ARRONDISSEMENT DE DIORO													
TOTAL	22627	23896	2151	1405	418	386	24778	25501	50079	6254	10054
RURAL	19323	20335	1870	1215	236	277	21195	21550	42745	5300	8659
URBAIN	3302	3561	281	190	182	109	5583	3751	7334	954	1395
ARRONDISSEMENT DE DOURA													
TOTAL	7916	8567	619	308	59	113	8535	8875	17410	1779	3219
RURAL	7916	8567	619	308	59	113	8535	8875	17410	1779	3219
URBAIN	-	-	-	-	-	-	-	-	-	-	-
ARRONDISSEMENT DE FANAKO													
TOTAL	14388	16175	1946	1110	240	285	16334	17285	33619	3770	6105
RURAL	14388	16175	1946	1110	240	285	16334	17285	33619	3770	6105
URBAIN	-	-	-	-	-	-	-	-	-	-	-

11

TABLEAU P-1 : POPULATION SUIVANT LE SEXE ET LA SITUATION DE RESIDENCE, SUPERFICIE, DENSITE, CONCESSIONS ET MENAGES (PAYS, REGIONS, CERCELS, ARRONDISSEMENTS, COMMUNES)

DIVISIONS ADMINISTRATIVES	PERSONNES RECENSEES						POPULATION RESIDENTE			SUPERF.	DENS.	NBRE. CONCE.	NBRE. MENAG.
	RES. PRES.		RES. ABS.		VIBIT.		(RES. PRES. + RES. ABS.)						
	HOM.	FEM.	HOM.	FEM.	HOM.	FEM.	HOM.	FEM.	TOT.				
ARRONDISSEMENT DE KATIENA													
TOTAL	13515	14188	707	289	277	269	14222	14477	28699	3093	5987
RURAL	13515	14188	707	289	277	269	14222	14477	28699	3093	5987
URBAIN	-	-	-	-	-	-	-	-	-	-	-
ARRONDISSEMENT DE MARKALA													
TOTAL	23612	24483	1707	1127	1104	771	25319	25610	50929	5868	10525
RURAL	13626	14798	1061	523	241	176	14687	15321	30008	3301	6047
URBAIN	9986	9685	646	604	863	595	10632	10289	20921	2567	4478
ARRONDISSEMENT DE SANSADING													
TOTAL	11517	12354	818	420	223	264	12333	12974	25309	3276	4845
RURAL	8112	8948	591	307	133	187	8703	9233	17938	2532	3534
URBAIN	3405	3606	227	113	90	77	3632	3741	7371	744	1311
COMMUNE DE SEGOU													
TOTAL	50651	51792	1355	1428	1133	896	32206	33220	65426	5872	12805
RURAL	-	-	-	-	-	-	-	-	-	-	-
URBAIN	50651	51792	1355	1428	1133	896	32206	33220	65426	5872	12805
CERCLE DE BARAOUELI													
TOTAL	50060	53763	3349	2512	621	766	53609	56273	109884	10373	20883
RURAL	46824	50548	3346	2341	583	733	50170	52889	103059	9771	19793
URBAIN	3236	3215	203	171	38	33	3439	3386	6825	602	1090
ARRONDISSEMENT DE BARAOUELI													
TOTAL	13871	14530	1013	773	148	200	14884	15303	30187	2638	3513
RURAL	10635	11315	810	602	110	167	11443	11917	23362	2056	4423
URBAIN	3236	3215	203	171	38	33	3439	3386	6825	602	1090
ARRONDISSEMENT DE KOMBOUGOU													
TOTAL	6694	7237	382	273	116	141	7076	7530	14606	1320	2673
RURAL	6694	7237	382	273	116	141	7076	7530	14606	1320	2673
URBAIN	-	-	-	-	-	-	-	-	-	-	-
ARRONDISSEMENT DE SANANDO													
TOTAL	14336	15505	959	638	138	174	15295	16143	31438	2382	5843
RURAL	14336	15505	959	638	138	174	15295	16143	31438	2382	5843
URBAIN	-	-	-	-	-	-	-	-	-	-	-
ARRONDISSEMENT DE TAMANI													
TOTAL	15139	16471	1193	828	219	231	16354	17299	33653	4013	6834
RURAL	15139	16471	1193	828	219	231	16354	17299	33653	4013	6834
URBAIN	-	-	-	-	-	-	-	-	-	-	-
CERCLE DE BL4													
TOTAL	51041	57954	3944	2139	531	705	53885	60113	115998	15548	22602
RURAL	49255	55104	3823	2067	502	664	53078	57171	110249	14789	21536
URBAIN	2686	2850	121	92	29	41	2807	2942	5749	759	1046
ARRONDISSEMENT DE BLA													
TOTAL	19304	21308	1041	528	154	182	20345	21836	42181	5035	7890
RURAL	16618	18458	920	436	125	141	17338	18894	36432	4274	6844
URBAIN	2686	2850	121	92	29	41	2807	2942	5749	759	1046
ARRONDISSEMENT DE DIARANAMA													
TOTAL	6272	6893	430	290	34	48	6722	7183	13905	1773	2546
RURAL	6272	6893	430	290	34	48	6722	7183	13905	1773	2546
URBAIN	-	-	-	-	-	-	-	-	-	-	-
ARRONDISSEMENT DE FALO													
TOTAL	6092	6864	705	332	122	120	6797	7196	13993	2226	2879
RURAL	6092	6864	705	332	122	120	6797	7196	13993	2226	2879
URBAIN	-	-	-	-	-	-	-	-	-	-	-
ARRONDISSEMENT DE TOURA													
TOTAL	6851	7946	1080	629	90	129	7931	8573	16506	2190	3498
RURAL	6851	7946	1080	629	90	129	7931	8573	16506	2190	3498
URBAIN	-	-	-	-	-	-	-	-	-	-	-
ARRONDISSEMENT DE TANGASSO													
TOTAL	13422	14943	688	380	131	226	14090	15323	29413	4326	5789
RURAL	13422	14943	688	380	131	226	14090	15323	29413	4326	5789
URBAIN	-	-	-	-	-	-	-	-	-	-	-
CERCLE DE MACINA													
TOTAL	51834	56943	4309	3068	1426	1386	56143	60011	116154	6563	17,6	15207	24624
RURAL	49266	54289	4216	2938	1306	1230	53482	57227	110709	14631	23722
URBAIN	2568	2654	93	130	120	156	2661	2784	5445	576	902
ARRONDISSEMENT DE MACINA													
TOTAL	8885	10003	859	790	325	318	9744	10793	20537	2974	4407
RURAL	6317	7349	744	660	203	182	7083	8009	15092	2598	3505
URBAIN	2568	2654	93	130	120	136	2661	2784	5445	576	902

TABLEAU P-1 : POPULATION SUIVANT LE SEXE ET LA SITUATION DE RESIDENCE, SUPERFICIE, DENSITE, CONCESSIONS ET MENAGES (PAYS, REGIONS, CERCLES, ARRONDISSEMENTS, COMMUNES)

DIVISIONS ADMINISTRATIVES	PERSONNES RECEENSEES						POPULATION RESIDENTE			SUPERF. (CENS.)	NBRE. CONCE.	NBRE. MENAG.	
	RES. PRES.		RES. ABS.		VISIT.		(RES. PRES. + RES. ABS.)						
	HOM.	FEM.	HOM.	FEM.	HOM.	FEM.	HOM.	FEM.	TOT.				
ARRONDISSEMENT DE KOLONGOTOMO													
TOTAL	12415	13589	853	661	308	377	13268	14250	27518	3795	5592
RURAL	12415	13589	853	661	308	377	13268	14250	27518	3795	5592
URBAIN	-	-	-	-	-	-	-	-	-	-	-
ARRONDISSEMENT DE NONIMPE													
TOTAL	3938	6662	367	182	103	99	6305	6844	13149	1703	2530
RURAL	3938	6662	367	182	103	99	6305	6844	13149	1703	2530
URBAIN	-	-	-	-	-	-	-	-	-	-	-
ARRONDISSEMENT DE SARBO													
TOTAL	12784	13933	1434	768	217	167	14218	14701	28919	3672	6320
RURAL	12784	13933	1434	768	217	167	14218	14701	28919	3672	6320
URBAIN	-	-	-	-	-	-	-	-	-	-	-
ARRONDISSEMENT DE SATE													
TOTAL	11812	12756	796	667	473	423	12608	13423	26031	3063	5775
RURAL	11812	12756	796	667	473	423	12608	13423	26031	3063	5775
URBAIN	-	-	-	-	-	-	-	-	-	-	-
CERCLE DE NIENO													
TOTAL	93026	93797	2388	2069	1543	1036	37614	37866	113480	13301	22970
RURAL	49090	49646	2343	1896	1193	916	31433	31542	102977	12285	20300
URBAIN	3936	6131	243	173	150	120	6179	6324	12503	1216	2470
ARRONDISSEMENT DE NIORO													
TOTAL	32244	32719	1324	1247	808	528	33568	33966	67534	7328	12930
RURAL	26308	26568	1081	1074	698	408	27389	27642	55031	6112	10460
URBAIN	3936	6131	243	173	150	120	6179	6324	12503	1216	2470
ARRONDISSEMENT DE NAMPALA													
TOTAL	3409	3343	294	110	114	183	3703	3455	7158	1076	1948
RURAL	3409	3343	294	110	114	183	3703	3455	7158	1076	1948
URBAIN	-	-	-	-	-	-	-	-	-	-	-
ARRONDISSEMENT DE POGO													
TOTAL	3258	3529	482	349	73	56	3740	5878	7618	797	1466
RURAL	3258	3529	482	349	73	56	3740	5878	7618	797	1466
URBAIN	-	-	-	-	-	-	-	-	-	-	-
ARRONDISSEMENT DE TOKOLO													
TOTAL	16115	16204	488	365	348	269	16603	16567	33170	4300	6626
RURAL	16115	16204	488	365	348	269	16603	16567	33170	4300	6626
URBAIN	-	-	-	-	-	-	-	-	-	-	-
CERCLE DE SAN													
TOTAL	78048	83754	3988	3807	1182	1717	82036	87561	169597	6143	27,6	26407	36888
RURAL	67122	72107	3579	5411	835	1272	70701	73318	146219	23290	32023
URBAIN	10926	11647	409	396	347	443	11333	12043	23378	5117	4865
ARRONDISSEMENT DE RAN													
TOTAL	15024	16477	1135	930	133	210	16159	17427	33586	1438	23,3	7585	8896
RURAL	15024	16477	1135	930	133	210	16159	17427	33586	7585	8896
URBAIN	-	-	-	-	-	-	-	-	-	-	-
ARRONDISSEMENT DE DIELI													
TOTAL	10239	11001	543	609	141	265	10802	11610	22412	810	27,6	3070	4294
RURAL	10239	11001	543	609	141	265	10802	11610	22412	3070	4294
URBAIN	-	-	-	-	-	-	-	-	-	-	-
ARRONDISSEMENT DE KASSOROLA													
TOTAL	7094	7301	338	392	98	160	7432	7693	13125	780	19,3	1625	2848
RURAL	7094	7301	338	392	98	160	7432	7693	13125	1625	2848
URBAIN	-	-	-	-	-	-	-	-	-	-	-
ARRONDISSEMENT DE KIRPARAMA													
TOTAL	8864	9032	295	277	96	192	9159	9309	18468	470	39,2	2456	3688
RURAL	8864	9032	295	277	96	192	9159	9309	18468	2456	3688
URBAIN	-	-	-	-	-	-	-	-	-	-	-
ARRONDISSEMENT DE SOUROUNTOURA													
TOTAL	6232	6662	308	330	60	110	6540	6992	13532	450	30,0	1975	2701
RURAL	6232	6662	308	330	60	110	6540	6992	13532	1975	2701
URBAIN	-	-	-	-	-	-	-	-	-	-	-
ARRONDISSEMENT DE BT													
TOTAL	9457	10022	442	414	181	138	9899	10456	20555	1515	13,4	2321	4055
RURAL	9457	10022	442	414	181	138	9899	10456	20555	2321	4055
URBAIN	-	-	-	-	-	-	-	-	-	-	-
ARRONDISSEMENT DE TENE													
TOTAL	10192	11612	518	439	126	177	10710	12051	22761	680	33,4	4258	5543
RURAL	10192	11612	518	439	126	177	10710	12051	22761	4258	5543
URBAIN	-	-	-	-	-	-	-	-	-	-	-

13

TABLEAU P-1 : POPULATION SUIVANT LE SEXE ET LA SITUATION DE RÉSIDENCE, SUPERFICIE, DENSITÉ, CONCESSIONS ET MENAGES
(PAYS, RÉGIONS, CERCLES, ARRONDISSEMENTS, COMMUNES)

DIVISIONS ADMINISTRATIVES	PERSONNES REÇUES						POPULATION RÉSIDENTE			SUPERF. DENS.	NBRE. CONCE.	NBRE. MENAG.	
	RES. PRES.		RES. ABS.		VISIT.		(RES. PRES. + RES. ABS.)						
	HOM.	FEM.	HOM.	FEM.	HOM.	FEM.	HOM.	FEM.	TOT.				
COMMUNE DE SAN													
TOTAL	10926	11647	409	396	347	443	11335	12043	23378	3117	4865
RURAL	-	-	-	-	-	-	-	-	-	-	-
URBAIN	10926	11647	409	396	347	443	11335	12043	23378	3117	4865
CERCLE DE TONJINIAN													
TOTAL	54035	56858	1547	1383	445	804	55582	58241	113823	6563	17,5	18074	25764
RURAL	53025	55833	1467	1319	411	737	54492	57152	111644	17809	23399
URBAIN	1010	1025	80	64	34	67	1090	1089	2179	265	365
ARRONDISSEMENT DE TONJINIAN													
TOTAL	9110	9772	331	318	153	227	9441	10090	19531	835	23,3	3275	4203
RURAL	8100	8747	231	294	119	160	8351	9001	17352	3008	3838
URBAIN	1010	1025	80	64	34	67	1090	1089	2179	265	365
ARRONDISSEMENT DE FANGASSO													
TOTAL	9672	10605	230	220	64	134	9902	10823	20727	1014	20,4	3561	5094
RURAL	9672	10605	230	220	64	134	9902	10823	20727	3561	5094
URBAIN	-	-	-	-	-	-	-	-	-	-	-
ARRONDISSEMENT DE KOULA													
TOTAL	8488	8743	244	257	32	35	8732	9000	17732	1236	14,5	2647	4099
RURAL	8488	8743	244	257	32	35	8732	9000	17732	2647	4099
URBAIN	-	-	-	-	-	-	-	-	-	-	-
ARRONDISSEMENT DE RAFOUË													
TOTAL	4765	5207	168	162	40	96	4935	5369	10302	723	14,2	2227	2617
RURAL	4765	5207	168	162	40	96	4935	5369	10302	2227	2617
URBAIN	-	-	-	-	-	-	-	-	-	-	-
ARRONDISSEMENT DE RANDIAKUT													
TOTAL	16725	17404	342	359	109	241	17067	17763	34830	1603	21,7	5435	7346
RURAL	16725	17404	342	359	109	241	17067	17763	34830	5435	7346
URBAIN	-	-	-	-	-	-	-	-	-	-	-
ARRONDISSEMENT DE ZIMISSA													
TOTAL	3275	3127	232	67	47	51	3307	5194	10701	1150	9,3	1131	2205
RURAL	3275	3127	232	67	47	51	3307	5194	10701	1131	2205
URBAIN	-	-	-	-	-	-	-	-	-	-	-
RÉGION DE MOPTI													
TOTAL	510252	545831	45001	27977	14326	14779	535235	573808	1129041	143743	259193
RURAL	456022	486559	41263	25509	11176	12295	497285	511868	1009153	130681	233363
URBAIN	54210	59472	3738	2468	3150	2484	57948	61940	119888	130662	25830
CERCLE DE MOPTI													
TOTAL	85441	94921	10564	5959	4302	5903	96005	100880	196885	24417	46611
RURAL	60489	68385	9373	5116	2482	2469	70062	73501	143563	19906	34936
URBAIN	24952	26536	991	843	1820	1436	25943	27379	53322	4511	11675
ARRONDISSEMENT DE MOPTI													
TOTAL	8300	9194	1084	640	379	214	9384	9834	19218	2530	4535
RURAL	8300	9194	1084	640	379	214	9384	9834	19218	2530	4535
URBAIN	-	-	-	-	-	-	-	-	-	-	-
ARRONDISSEMENT DE DIALLOUBE													
TOTAL	7053	9190	2535	1084	404	466	9588	10274	19862	2766	4803
RURAL	7053	9190	2535	1084	404	466	9588	10274	19862	2766	4803
URBAIN	-	-	-	-	-	-	-	-	-	-	-
ARRONDISSEMENT DE FATOWA													
TOTAL	7733	8411	1040	708	519	460	8773	9119	17892	2257	4341
RURAL	7733	8411	1040	708	519	460	8773	9119	17892	2257	4341
URBAIN	-	-	-	-	-	-	-	-	-	-	-
ARRONDISSEMENT DE KONNA													
TOTAL	13467	14996	1149	690	406	414	14616	15686	30302	4498	7412
RURAL	13467	14996	1149	690	406	414	14616	15686	30302	4498	7412
URBAIN	-	-	-	-	-	-	-	-	-	-	-
ARRONDISSEMENT DE KORIENTZE													
TOTAL	7594	8021	500	223	175	269	7894	8244	16138	2198	4103
RURAL	7594	8021	500	223	175	269	7894	8244	16138	2198	4103
URBAIN	-	-	-	-	-	-	-	-	-	-	-
ARRONDISSEMENT DE OUBORODI													
TOTAL	2837	3266	541	263	19	30	3578	3329	6907	1045	1813
RURAL	2837	3266	541	263	19	30	3578	3329	6907	1045	1813
URBAIN	-	-	-	-	-	-	-	-	-	-	-
ARRONDISSEMENT DE BENDEGUE													
TOTAL	3785	4223	743	325	108	135	4528	4548	9076	1066	2150
RURAL	3785	4223	743	325	108	135	4528	4548	9076	1066	2150
URBAIN	-	-	-	-	-	-	-	-	-	-	-

TABLEAU P-1 : POPULATION SUIVANT LE SEXE ET LA SITUATION DE RESIDENCE, SUPERFICIE, DENSITE, CONCESSIONS ET MENAGES (PAYS, REGIONS, CERCLES, ARRONDISSEMENTS, COMMUNES)

DIVISIONS ADMINISTRATIVES	PERSONNES RECENSEES						POPULATION RESIDENTE			SUPERF.	DENS.	NBRE. CONCE.	NBRE. MENAG.
	RES. PRES.		RES. ABS.		VISIT.		(RES. PRES. + RES. ABS.)						
	HOM.	FEM.	HOM.	FEM.	HOM.	FEM.	HOM.	FEM.	TOT.				
ARRONDISSEMENT DE SOUFOROULAYE													
TOTAL	4995	5342	763	431	303	294	5758	5773	11531	1644	2859
RURAL	4995	5342	763	431	303	294	5758	5773	11531	1644	2859
URBAIN	-	-	-	-	-	-	-	-	-	-	-
ARRONDISSEMENT DE SOTE													
TOTAL	4925	5742	1218	752	169	187	6143	6494	12637	1902	2938
RURAL	4925	5742	1218	752	169	187	6143	6494	12637	1902	2938
URBAIN	-	-	-	-	-	-	-	-	-	-	-
COMMUNE DE MOPTI													
TOTAL	24932	26536	991	843	1820	1436	25943	27379	53322	4311	11675
RURAL	24932	26536	991	843	1820	1436	25943	27379	53322	4311	11675
URBAIN	-	-	-	-	-	-	-	-	-	-	-
CERCLE DE BANDIAGARA													
TOTAL	74773	78300	4021	2596	1039	1116	78794	80896	159690	7230	22,0	27193	38397
RURAL	70673	73591	3751	2372	861	907	74424	75963	150387	26076	36729
URBAIN	4100	4709	270	224	198	209	4370	4933	9303	1117	1668
ARRONDISSEMENT DE BANDIAGARA													
TOTAL	12117	12374	1128	724	341	346	13245	13098	26343	1276	20,6	4031	5823
RURAL	8017	7665	838	500	143	137	8875	8165	17040	2914	4155
URBAIN	4100	4709	270	224	198	209	4370	4933	9303	1117	1668
ARRONDISSEMENT DE DOUROU													
TOTAL	7337	7374	97	73	14	37	7634	7447	15081	165	91,4	5353	3757
RURAL	7337	7374	97	73	14	37	7634	7447	15081	5353	3757
URBAIN	-	-	-	-	-	-	-	-	-	-	-
ARRONDISSEMENT DE GOUNDAKA													
TOTAL	6210	6612	373	246	262	156	6583	6858	13441	1261	10,6	3077	4198
RURAL	6210	6612	373	246	262	156	6583	6858	13441	3077	4198
URBAIN	-	-	-	-	-	-	-	-	-	-	-
ARRONDISSEMENT DE KANI-GOGOUNA													
TOTAL	6882	7161	330	310	46	68	7412	7471	14883	393	37,6	3060	3779
RURAL	6882	7161	330	310	46	68	7412	7471	14883	3060	3779
URBAIN	-	-	-	-	-	-	-	-	-	-	-
ARRONDISSEMENT DE KENDIE													
TOTAL	9704	10500	484	329	122	76	10188	10829	21017	1425	14,7	3138	4838
RURAL	9704	10500	484	329	122	76	10188	10829	21017	3138	4838
URBAIN	-	-	-	-	-	-	-	-	-	-	-
ARRONDISSEMENT DE MINGARI													
TOTAL	11264	12827	267	217	113	241	11331	13044	24575	787	31,2	3501	5851
RURAL	11264	12827	267	217	113	241	11331	13044	24575	3501	5851
URBAIN	-	-	-	-	-	-	-	-	-	-	-
ARRONDISSEMENT DE OUO													
TOTAL	10487	9990	803	385	124	107	11292	10373	21667	1356	13,9	2274	5032
RURAL	10487	9990	803	385	124	107	11292	10373	21667	2274	5032
URBAIN	-	-	-	-	-	-	-	-	-	-	-
ARRONDISSEMENT DE SANGHA													
TOTAL	10572	11462	337	312	35	85	10909	11774	22683	385	58,9	4757	5099
RURAL	10572	11462	337	312	35	85	10909	11774	22683	4757	5099
URBAIN	-	-	-	-	-	-	-	-	-	-	-
CERCLE DE BARKASS													
TOTAL	68863	69949	4603	3366	974	1036	73468	73315	146783	6873	21,3	14033	30184
RURAL	67311	68315	4342	3114	900	1013	71853	71629	143482	13734	29650
URBAIN	1552	1634	63	32	74	23	1613	1686	3301	279	334
ARRONDISSEMENT DE BARKASS													
TOTAL	9716	9722	942	589	97	48	10638	10311	20969	283	74,0	1821	4023
RURAL	8164	8088	879	537	23	25	9043	8623	17668	1542	3489
URBAIN	1552	1634	63	32	74	23	1613	1686	3301	279	334
ARRONDISSEMENT DE BAYE													
TOTAL	8138	8329	379	406	209	163	8317	8735	17252	1673	10,2	1822	3467
RURAL	8138	8329	379	406	209	163	8317	8735	17252	1822	3467
URBAIN	-	-	-	-	-	-	-	-	-	-	-
ARRONDISSEMENT DE DIALLASSAGOU													
TOTAL	22742	23161	1220	866	325	394	23962	24027	47989	1178	40,7	4207	9771
RURAL	22742	23161	1220	866	325	394	23962	24027	47989	4207	9771
URBAIN	-	-	-	-	-	-	-	-	-	-	-
ARRONDISSEMENT DE KANI-BONZON													
TOTAL	7110	6915	417	323	25	28	7327	7238	14765	471	31,3	1219	3130
RURAL	7110	6915	417	323	25	28	7327	7238	14765	1219	3130
URBAIN	-	-	-	-	-	-	-	-	-	-	-

TABLEAU P-1 : POPULATION SUIVANT LE SEXE ET LA SITUATION DE RESIDENCE, SUPERFICIE, DENSITE, CONCESSIONS ET MENAGER (PAYS, REGIONES, CERLES, ARRONDISSEMENTS, COMMUNES)

DIVISIONS ADMINISTRATIVES	PERSONNES RECOMPTÉES						POPULATION RESIDENTE			SUPERF.	DENS.	NBR. CONCESSIONS	NBR. MENAG.
	REB. PREB.		REB. ABS.		VISIT.		(REB. PREB. + REB. ABS.)						
	NOM.	FEM.	NOM.	FEM.	NOM.	FEM.	NOM.	FEM.	TOT.				
ARRONDISSEMENT DE OUERKORO													
TOTAL	4484	4832	429	302	114	145	4913	5134	10047	1026	9,7	1192	2144
RURAL	4484	4832	429	302	114	145	4913	5134	10047	1192	2144
URBAIN	-	-	-	-	-	-	-	-	-	-	-
ARRONDISSEMENT DE REGUE													
TOTAL	7568	7562	695	346	84	106	8065	7908	15971	1361	11,7	1333	3257
RURAL	7568	7562	695	346	84	106	8065	7908	15971	1333	3257
URBAIN	-	-	-	-	-	-	-	-	-	-	-
ARRONDISSEMENT DE BOKOURA													
TOTAL	9105	9428	725	554	120	132	9828	9962	19790	880	22,4	2639	4392
RURAL	9105	9428	725	554	120	132	9828	9962	19790	2639	4392
URBAIN	-	-	-	-	-	-	-	-	-	-	-
CERCLE DE DJENNE													
TOTAL	51001	56945	6255	4579	1959	2057	57256	61324	118580	4563	25,9	18286	28302
RURAL	44239	49685	5717	4014	1695	1887	49956	53497	103453	15914	25263
URBAIN	6762	7260	538	365	266	170	7300	7827	15127	2372	5259
ARRONDISSEMENT DE DJENNE													
TOTAL	12005	13475	1614	995	272	184	15619	14470	28089	700	40,1	4573	6879
RURAL	7510	8430	1171	705	101	111	8681	9135	17814	2887	4600
URBAIN	4495	5045	443	292	171	73	4938	5337	10275	1686	2279
ARRONDISSEMENT DE KONIO													
TOTAL	5744	6205	330	228	51	38	6074	6435	12507	555	22,5	1818	2907
RURAL	5744	6205	330	228	51	38	6074	6435	12507	1818	2907
URBAIN	-	-	-	-	-	-	-	-	-	-	-
ARRONDISSEMENT DE KOUAKOROU													
TOTAL	8156	9165	1469	1111	351	305	9605	10276	19881	1179	16,8	3167	5017
RURAL	8156	9165	1469	1111	351	305	9605	10276	19881	3167	5017
URBAIN	-	-	-	-	-	-	-	-	-	-	-
ARRONDISSEMENT DE MOUGNA													
TOTAL	10771	12542	1058	713	356	400	11809	13055	24864	1016	24,4	4537	6283
RURAL	10771	12542	1058	713	356	400	11809	13055	24864	4537	6283
URBAIN	-	-	-	-	-	-	-	-	-	-	-
ARRONDISSEMENT DE BOPARA													
TOTAL	10163	10914	1475	1100	617	570	11656	12014	23650	767	50,8	3160	5156
RURAL	7896	8497	1378	1027	522	475	9274	9524	18798	2674	4196
URBAIN	2267	2417	95	73	95	97	2362	2490	4852	686	960
ARRONDISSEMENT DE T464													
TOTAL	4182	4844	331	232	332	560	4513	5076	9589	546	27,7	1211	2260
RURAL	4182	4844	331	232	332	560	4513	5076	9589	1211	2260
URBAIN	-	-	-	-	-	-	-	-	-	-	-
CERCLE DE DOUENTZA													
TOTAL	67924	70282	3713	2656	1738	1862	71637	72918	144555	23312	6,2	16710	34965
RURAL	64550	66725	3627	2609	1548	1760	68177	69334	137511	15837	33442
URBAIN	3374	3557	88	27	190	102	3460	3584	7044	873	1523
ARRONDISSEMENT DE DOUENTZA													
TOTAL	23094	23560	899	624	543	536	23993	24184	48177	5109	9,4	3039	11306
RURAL	19720	20005	813	597	555	434	20533	20800	41133	4166	9782
URBAIN	3374	3557	86	27	190	102	3460	3584	7044	873	1523
ARRONDISSEMENT DE BONI													
TOTAL	6346	6411	395	355	140	156	6741	6766	13507	4222	3,1	1399	3365
RURAL	6346	6411	395	355	140	156	6741	6766	13507	1399	3365
URBAIN	-	-	-	-	-	-	-	-	-	-	-
ARRONDISSEMENT DE BORE													
TOTAL	7700	8197	310	172	180	163	8010	8369	16379	2927	5,5	5168	4376
RURAL	7700	8197	310	172	180	163	8010	8369	16379	5168	4376
URBAIN	-	-	-	-	-	-	-	-	-	-	-
ARRONDISSEMENT DE HOMBORI													
TOTAL	7299	7743	315	193	130	197	7614	7936	13550	2203	7,0	2235	3494
RURAL	7299	7743	315	193	130	197	7614	7936	13550	2235	3494
URBAIN	-	-	-	-	-	-	-	-	-	-	-
ARRONDISSEMENT DE MANDORO													
TOTAL	9580	9627	385	246	229	171	9963	9873	19836	5598	3,5	1027	4851
RURAL	9580	9627	385	246	229	171	9963	9873	19836	1027	4851
URBAIN	-	-	-	-	-	-	-	-	-	-	-
ARRONDISSEMENT DE N'GOURA													
TOTAL	13903	14744	1411	1046	514	639	15316	15790	31106	3252	9,3	3624	7369
RURAL	13903	14744	1411	1046	514	639	15316	15790	31106	3624	7369
URBAIN	-	-	-	-	-	-	-	-	-	-	-

TABLEAU P-1 : POPULATION SUIVANT LE SEXE ET LA SITUATION DE RESIDENCE, SUPERFICIE, DENSITE, CONCESSIONS ET MENAGES (PAYS, REGION, CERCLES, ARRONDISSEMENTS, COMMUNES)

DIVISIONS ADMINISTRATIVES	PERSONNES RECENSEES						POPULATION RESIDENTE			SUPERF.	DENS.	NOMBRE DE CONCESSIONS	NOMBRE DE MENAGES
	RES. PRES.		RES. ABS.		VISIT.		(RES. PRES. + RES. ABS.)						
	MOM.	FEM.	MOM.	FEM.	MOM.	FEM.	MOM.	FEM.	TOT.				
CERCLE DE KORO													
TOTAL	86584	91112	4461	2825	1263	1408	91045	93937	184982	10937	16,9	18749	35807
RURAL	81106	85292	4011	2534	1182	1332	85117	87826	172943	17761	33412
URBAIN	5478	5820	450	291	81	76	5928	6111	12039	988	2395
ARRONDISSEMENT DE KORO													
TOTAL	21495	22611	695	417	426	446	22190	23028	45218	2346	19,2	4992	8487
RURAL	18651	19618	539	319	338	391	19190	19937	39127	4289	7433
URBAIN	2844	2993	156	98	68	55	3000	3091	6091	703	1054
ARRONDISSEMENT DE DIANKABOU													
TOTAL	12085	13468	784	460	213	326	12869	13928	26797	1256	21,3	3498	5400
RURAL	12085	13468	784	460	213	326	12869	13928	26797	3698	5400
URBAIN	-	-	-	-	-	-	-	-	-	-	-
ARRONDISSEMENT DE DINANGOUROU													
TOTAL	11405	11854	1138	700	202	210	12543	12554	25097	2521	9,9	1375	4958
RURAL	8771	9027	844	507	189	189	9615	9534	19149	1090	3617
URBAIN	2634	2827	294	193	13	21	2928	3020	5948	285	1341
ARRONDISSEMENT DE DIOUNGANI													
TOTAL	7184	7116	194	149	24	28	7378	7265	14645	2301	6,3	995	2885
RURAL	7184	7116	194	149	24	28	7378	7265	14643	995	2885
URBAIN	-	-	-	-	-	-	-	-	-	-	-
ARRONDISSEMENT DE KOPOROKENIENA													
TOTAL	12664	12930	501	385	98	98	13165	13515	26480	707	37,4	2701	5006
RURAL	12664	12930	501	385	98	98	13165	13515	26480	2701	5006
URBAIN	-	-	-	-	-	-	-	-	-	-	-
ARRONDISSEMENT DE MADOUGOU													
TOTAL	11897	12799	797	473	102	109	12694	13272	25966	899	28,8	3054	5147
RURAL	11897	12799	797	473	102	109	12694	13272	25966	3054	5147
URBAIN	-	-	-	-	-	-	-	-	-	-	-
ARRONDISSEMENT DE TOROLI													
TOTAL	9854	10334	352	241	198	191	10206	10575	20781	907	22,9	1934	3924
RURAL	9854	10334	352	241	198	191	10206	10575	20781	1934	3924
URBAIN	-	-	-	-	-	-	-	-	-	-	-
CERCLE DE TENENKOU													
TOTAL	39611	45318	7347	3885	1595	1782	46938	49203	96161	12849	24181
RURAL	32494	36744	6272	3334	1238	1474	38766	40078	78844	10252	20115
URBAIN	7117	8574	1075	551	357	308	8192	9125	17317	2597	4066
ARRONDISSEMENT DE TENENKOU													
TOTAL	14283	16990	2668	1288	540	705	16951	18278	35229	5235	8876
RURAL	10287	11999	1855	888	393	508	12142	12887	25029	3488	6349
URBAIN	3996	4991	815	400	147	197	4809	5391	10200	1747	2527
ARRONDISSEMENT DE DIAFARABE													
TOTAL	5401	6225	800	545	503	175	6201	6770	12971	1583	2903
RURAL	2280	2642	538	394	93	64	2818	3036	5854	733	1364
URBAIN	5121	3583	262	151	210	111	3383	3734	7117	850	1539
ARRONDISSEMENT DE DIONDORI													
TOTAL	5242	6218	1439	564	110	173	6681	6782	13463	1830	5446
RURAL	5242	6218	1439	564	110	173	6681	6782	13463	1830	5446
URBAIN	-	-	-	-	-	-	-	-	-	-	-
ARRONDISSEMENT DE DIOURA													
TOTAL	7437	7284	287	137	195	165	7704	7421	15125	1723	3575
RURAL	7437	7284	267	137	195	165	7704	7421	15125	1723	3575
URBAIN	-	-	-	-	-	-	-	-	-	-	-
ARRONDISSEMENT DE BOSSOBE													
TOTAL	2556	3195	840	474	62	128	3396	3669	7065	890	2048
RURAL	2556	3195	840	474	62	128	3396	3669	7065	890	2048
URBAIN	-	-	-	-	-	-	-	-	-	-	-
ARRONDISSEMENT DE TOGUERECOUNBE													
TOTAL	4692	5406	1333	877	385	436	6025	6283	12308	1588	3333
RURAL	4692	5406	1333	877	385	436	6025	6283	12308	1588	3333
URBAIN	-	-	-	-	-	-	-	-	-	-	-
CERCLE DE YOUVAROU													
TOTAL	36033	39004	4033	2331	1436	1613	40070	41335	81403	11506	20346
RURAL	35160	37824	3770	2216	1272	1433	38930	40040	78970	11181	19816
URBAIN	875	1180	263	115	164	160	1140	1295	2433	325	730
ARRONDISSEMENT DE YOUVAROU													
TOTAL	6917	7993	1091	319	409	348	8008	8312	16520	2382	4406
RURAL	6042	6813	826	404	243	188	6868	7217	14083	2037	3676
URBAIN	875	1180	265	115	164	160	1140	1295	2435	325	730

TABLEAU P-1 : POPULATION SUIVANT LE SEXE ET LA SITUATION DE RESIDENCE, SUPERFICIE, DENSITE, CONCESSIONS ET MENAGES (PAYS, REGIONS, CERCLES, ARRONDISSEMENTS, COMMUNES)

DIVISIONS ADMINISTRATIVES	PERSONNES RECELEES						POPULATION RESIDENTE			SUPERF.	DENS.	CONCE.	MENAG.
	RES. PRES.		RES. ABS.		VISIT.	(RES. PRES. + RES. ABS.)							
	NOM.	FEM.	NOM.	FEM.		NOM.	FEM.	TOT.					
ARRONDISSEMENT DE ANJIRI													
TOTAL	7355	7574	268	148	52	67	7625	7722	15343	2271	3823
RURAL	7355	7574	268	148	52	67	7625	7722	15343	2271	3823
URBAIN	-	-	-	-	-	-	-	-	-	-	-
ARRONDISSEMENT DE DOGO													
TOTAL	3065	3494	316	262	312	286	5381	5756	7337	837	1741
RURAL	3065	3494	316	262	312	286	5381	5756	7337	837	1741
URBAIN	-	-	-	-	-	-	-	-	-	-	-
ARRONDISSEMENT DE GATHI-LOURO													
TOTAL	5589	6303	377	192	326	360	5966	6495	12461	1478	3334
RURAL	5589	6303	377	192	326	360	5966	6495	12461	1478	3334
URBAIN	-	-	-	-	-	-	-	-	-	-	-
ARRONDISSEMENT DE GUIDIO													
TOTAL	5082	5112	614	487	117	143	5696	5599	11295	1534	2576
RURAL	5082	5112	614	487	117	143	5696	5599	11295	1534	2576
URBAIN	-	-	-	-	-	-	-	-	-	-	-
ARRONDISSEMENT DE SAH													
TOTAL	8027	8528	1169	723	220	407	9196	9251	18447	3004	4666
RURAL	8027	8528	1169	723	220	407	9196	9251	18447	3004	4666
URBAIN	-	-	-	-	-	-	-	-	-	-	-
REGION DE TOMBOUCTOU													
TOTAL	218303	234278	22992	14883	6933	7610	241295	249161	490456	56050	108392
RURAL	196467	208360	21715	13819	6196	6773	218182	222179	440561	47333	97108
URBAIN	21836	25918	1277	1064	737	837	23113	26982	50095	8717	11284
CERCLE DE TOMBOUCTOU													
TOTAL	31202	32385	3461	3025	611	681	54663	55410	70075	347438	0,2	6922	14856
RURAL	22830	22539	5070	2668	398	423	25900	25007	50907	3219	10251
URBAIN	8372	10046	391	537	213	258	8763	10403	19166	5703	4605
ARRONDISSEMENT DE TOMBOUCTOU													
TOTAL	3410	3678	425	301	152	128	3853	3979	7812	737	1559
RURAL	3410	3678	425	301	152	128	3853	3979	7812	737	1559
URBAIN	-	-	-	-	-	-	-	-	-	-	-
ARRONDISSEMENT DE AGLAL													
TOTAL	4011	4362	382	197	68	82	4393	4559	8952	445	1890
RURAL	4011	4362	382	197	68	82	4393	4559	8952	445	1890
URBAIN	-	-	-	-	-	-	-	-	-	-	-
ARRONDISSEMENT DE BEB													
TOTAL	4829	4591	363	267	25	15	5192	4858	10050	682	2024
RURAL	4829	4591	363	267	25	15	5192	4858	10050	682	2024
URBAIN	-	-	-	-	-	-	-	-	-	-	-
ARRONDISSEMENT DE BOUREM-INALT													
TOTAL	4971	5311	259	232	158	190	5250	5543	10773	756	2092
RURAL	4971	5311	259	232	158	190	5250	5543	10773	756	2092
URBAIN	-	-	-	-	-	-	-	-	-	-	-
ARRONDISSEMENT DE TINAGUELHAJ													
TOTAL	5609	4397	1643	1671	15	10	7252	6068	13320	599	2686
RURAL	5609	4397	1643	1671	15	10	7252	6068	13320	599	2686
URBAIN	-	-	-	-	-	-	-	-	-	-	-
COMMUNE DE TOMBOUCTOU													
TOTAL	8372	10046	391	357	213	258	8763	10403	19166	3703	4605
RURAL	-	-	-	-	-	-	-	-	-	-	-
URBAIN	8372	10046	391	357	213	258	8763	10403	19166	3703	4605
CERCLE DE DIRE													
TOTAL	56620	40037	3809	2240	1164	1490	40429	42277	82706	1750	47,2	10801	17736
RURAL	32589	35310	3477	1904	933	1293	36066	37214	73280	9368	15745
URBAIN	4031	4727	332	336	211	195	4363	5063	9426	1433	1991
ARRONDISSEMENT DE DIRE													
TOTAL	15489	17433	1770	1015	363	411	17239	18448	35707	4732	7748
RURAL	11458	12706	1438	679	132	216	12896	13385	26281	3299	5737
URBAIN	4031	4727	332	336	211	195	4363	5063	9426	1433	1991
ARRONDISSEMENT DE DANGA													
TOTAL	6247	6676	1065	765	144	246	7312	7439	14751	2510	3234
RURAL	6247	6676	1065	765	144	246	7312	7439	14751	2510	3234
URBAIN	-	-	-	-	-	-	-	-	-	-	-
ARRONDISSEMENT DE HAIBONGO													
TOTAL	5239	5785	383	230	278	311	5622	6015	11637	1688	2691
RURAL	5239	5785	383	230	278	311	5622	6015	11637	1688	2691
URBAIN	-	-	-	-	-	-	-	-	-	-	-

18

TABLEAU P-1 : POPULATION SUIVANT LE SEXE ET LA SITUATION DE RESIDENCE, SUPERFICIE, DENSITE, CONCESSIONS ET MENAGES
(PAYS, REGIONS, CERCLES, ARRONDISSEMENTS, COMMUNES)

DIVISIONS ADMINISTRATIVES	PERSONNES RECENSEES						POPULATION RESIDENTE			SUPERF.	DENS.	NBRE. CONCE.	NBRE. MENAG.
	RES. PRES.		RES. ABS.		VISIT.		(RES. PRES. + RES. ABS.)						
	HOM.	FEM.	HOM.	FEM.	HOM.	FEM.	HOM.	FEM.	TOT.				
ARRONDISSEMENT DE SAREYANOU													
TOTAL	9645	10143	591	252	379	522	10256	10375	20611	2071	4063
RURAL	9645	10143	591	252	379	522	10236	10575	20611	2071	4063
URBAIN	-	-	-	-	-	-	-	-	-	-	-
CERCLE DE GOUNDAM													
TOTAL	48522	53513	4429	2666	1431	1344	52751	55979	108730	92688	1,1	10437	25535
RURAL	43752	47937	4132	2461	1237	1125	47864	50398	98262	8378	21041
URBAIN	4590	5376	297	205	194	219	4887	5581	10468	2059	2494
ARRONDISSEMENT DE GOUNDAM													
TOTAL	9517	10573	621	316	289	330	10138	10889	21027	3233	4846
RURAL	4927	5197	324	111	95	111	5251	5308	10559	1174	2352
URBAIN	4590	5376	297	205	194	219	4887	5581	10468	2059	2494
ARRONDISSEMENT DE BINTAGOUNGOU													
TOTAL	8601	9878	728	337	331	254	9329	10215	19544	1448	4149
RURAL	8601	9878	728	337	331	254	9329	10215	19544	1448	4149
URBAIN	-	-	-	-	-	-	-	-	-	-	-
ARRONDISSEMENT DE DOUEKIRE													
TOTAL	5033	5573	1485	1073	217	242	6520	6646	13166	1652	3184
RURAL	5033	5573	1485	1073	217	242	6520	6646	13166	1652	3184
URBAIN	-	-	-	-	-	-	-	-	-	-	-
ARRONDISSEMENT DE FARACH													
TOTAL	3899	4062	70	76	73	94	3969	4138	8107	809	1534
RURAL	3899	4062	70	76	73	94	3969	4138	8107	809	1534
URBAIN	-	-	-	-	-	-	-	-	-	-	-
ARRONDISSEMENT DE GARGANDO													
TOTAL	4449	4540	252	179	164	115	4701	4719	9420	604	2002
RURAL	4449	4540	252	179	164	115	4701	4719	9420	604	2002
URBAIN	-	-	-	-	-	-	-	-	-	-	-
ARRONDISSEMENT DE RAZ-EL-MA													
TOTAL	5068	5200	194	139	130	104	5262	5339	10601	369	2200
RURAL	5068	5200	194	139	130	104	5262	5339	10601	369	2200
URBAIN	-	-	-	-	-	-	-	-	-	-	-
ARRONDISSEMENT DE TILENSI													
TOTAL	2454	2465	201	97	67	23	2655	2562	5217	97	1105
RURAL	2454	2465	201	97	67	23	2655	2562	5217	97	1105
URBAIN	-	-	-	-	-	-	-	-	-	-	-
ARRONDISSEMENT DE TONKA													
TOTAL	9299	11022	878	449	160	182	10177	11471	21648	2225	4515
RURAL	9299	11022	878	449	160	182	10177	11471	21648	2225	4515
URBAIN	-	-	-	-	-	-	-	-	-	-	-
CERCLE DE GOURMA-RHAROUS													
TOTAL	44890	46878	2821	1422	1036	1106	47711	48300	96011	45000	2,1	10214	20038
RURAL	42967	44559	2647	1317	975	1020	45614	45876	91490	9528	19176
URBAIN	1923	2319	174	105	61	86	2097	2424	4521	686	862
ARRONDISSEMENT DE GOURMA-RHAROUS													
TOTAL	12226	12124	1138	570	210	300	13564	12694	26058	3411	4827
RURAL	10303	9805	964	463	149	214	11267	10270	21537	2725	3965
URBAIN	1923	2319	174	105	61	86	2097	2424	4521	686	862
ARRONDISSEMENT DE BAMBARA-MAQUDE													
TOTAL	7373	7490	254	199	414	516	7629	7689	15318	1885	3824
RURAL	7373	7490	254	199	414	516	7629	7689	15318	1885	3824
URBAIN	-	-	-	-	-	-	-	-	-	-	-
ARRONDISSEMENT DE GOSSI													
TOTAL	6891	7818	490	172	135	72	7381	7990	15371	2396	3194
RURAL	6891	7818	490	172	135	72	7381	7990	15371	2396	3194
URBAIN	-	-	-	-	-	-	-	-	-	-	-
ARRONDISSEMENT DE HARIBORO													
TOTAL	5189	5175	164	91	94	56	5353	5266	10619	385	2444
RURAL	5189	5175	164	91	94	56	5353	5266	10619	385	2444
URBAIN	-	-	-	-	-	-	-	-	-	-	-
ARRONDISSEMENT DE INADIATFAKE													
TOTAL	2916	2995	109	76	41	31	5025	3071	6096	166	1326
RURAL	2916	2995	109	76	41	31	5025	3071	6096	166	1326
URBAIN	-	-	-	-	-	-	-	-	-	-	-
ARRONDISSEMENT DE MADIAKOTE													
TOTAL	7132	7353	502	269	107	113	7634	7624	15258	853	2933
RURAL	7132	7353	502	269	107	113	7634	7624	15238	853	2933
URBAIN	-	-	-	-	-	-	-	-	-	-	-

TABLEAU P-1 : POPULATION SUIVANT LE SEXE ET LA SITUATION DE RESIDENCE, SUPERFICIE, DENSITE, CONCESSIONS ET REMAGES (PAYS, REGIONS, CERCLES, ARRONDISSEMENTS, COMMUNES)

DIVISIONS ADMINISTRATIVES	PERSONNES RECELEES						POPULATION RESIDENTE						NBRE. CONCESSIONS	NBRE. REMAGES
	RES. PRES.		RES. ABS.		VISIT.		(RES. PRES. + RES. ABS.)		SUPERF.	DENS.	NBRE. CONCESSIONS	NBRE. REMAGES		
	MOR.	FEM.	MOR.	FEM.	MOR.	FEM.	MOR.	FEM.						
ARRONDISSEMENT DE OUIMERDEM														
TOTAL	3161	3921	164	45	35	18	3325	3966	7291	1118	1490	
RURAL	3161	3921	164	45	35	18	3325	3966	7291	1118	1490	
URBAIN	-	-	-	-	-	-	-	-	-	-	-	
CERCLE DE MIAFUNKE														
TOTAL	57269	61665	8472	5530	2713	2989	65741	67195	132936	17676	32227	
RURAL	54349	58215	8389	5469	2633	2910	62738	63684	126422	16840	30893	
URBAIN	2920	3430	83	61	80	79	3003	3511	6514	836	1332	
ARRONDISSEMENT DE MIAFUNKE														
TOTAL	13108	14227	1188	792	389	436	14296	15019	29315	3937	6572	
RURAL	10188	10777	1105	731	309	357	11293	11508	22801	3101	5240	
URBAIN	2920	3450	83	61	80	79	3003	3511	6514	836	1332	
ARRONDISSEMENT DE BANIKANE														
TOTAL	6498	7659	1429	831	284	349	7927	8490	16417	2280	3825	
RURAL	6498	7659	1429	831	284	349	7927	8490	16417	2280	3825	
URBAIN	-	-	-	-	-	-	-	-	-	-	-	
ARRONDISSEMENT DE KOUMAIRA														
TOTAL	5403	5865	522	231	259	332	5925	6096	12021	1673	2775	
RURAL	5403	5865	522	231	259	332	5925	6096	12021	1673	2775	
URBAIN	-	-	-	-	-	-	-	-	-	-	-	
ARRONDISSEMENT DE LEBE														
TOTAL	8587	8273	720	719	358	357	9307	8992	18299	2030	3992	
RURAL	8587	8273	720	719	358	357	9307	8992	18299	2030	3992	
URBAIN	-	-	-	-	-	-	-	-	-	-	-	
ARRONDISSEMENT DE N'GOROKOU														
TOTAL	7225	7945	2620	1495	523	567	9845	9440	19285	2590	4356	
RURAL	7225	7945	2620	1495	523	567	9845	9440	19285	2590	4356	
URBAIN	-	-	-	-	-	-	-	-	-	-	-	
ARRONDISSEMENT DE SARAFERE														
TOTAL	11107	12014	1468	1054	629	604	12375	13068	25643	3735	7628	
RURAL	11107	12014	1468	1054	629	604	12375	13068	25643	3735	7628	
URBAIN	-	-	-	-	-	-	-	-	-	-	-	
ARRONDISSEMENT DE SOUMPI														
TOTAL	5341	5682	525	408	271	364	5866	6090	11956	1431	2879	
RURAL	5341	5682	525	408	271	364	5866	6090	11956	1431	2879	
URBAIN	-	-	-	-	-	-	-	-	-	-	-	
REGION DE GAO														
TOTAL	169401	181747	12941	6814	4022	5879	182342	188561	370903	321996	1,1	41584	76562	
RURAL	150037	158697	11860	5734	3382	3166	161897	164431	326328	36598	67803	
URBAIN	19364	23050	1081	1080	640	713	20445	24130	44575	4986	8759	
CERCLE DE GAO														
TOTAL	51908	59111	4227	2240	1416	1442	56135	61351	117486	26875	4,5	12672	23714	
RURAL	38674	42918	5539	1472	970	924	42233	44590	86625	9616	17633	
URBAIN	13234	16193	668	768	446	518	13902	16961	30863	3056	6081	
ARRONDISSEMENT DE GAO														
TOTAL	17812	20498	2043	855	353	427	19855	21353	41208	5802	8099	
RURAL	17812	20498	2043	855	353	427	19855	21353	41208	5802	8099	
URBAIN	-	-	-	-	-	-	-	-	-	-	-	
ARRONDISSEMENT DE DJEBOCK														
TOTAL	7601	7610	488	164	204	128	8089	7774	15865	1001	3317	
RURAL	7601	7610	488	164	204	128	8089	7774	15865	1001	3317	
URBAIN	-	-	-	-	-	-	-	-	-	-	-	
ARRONDISSEMENT DE MAOUSSA-FOULANE														
TOTAL	8974	9868	607	308	248	257	9581	10176	19757	2069	3935	
RURAL	8974	9868	607	308	248	257	9581	10176	19757	2069	3935	
URBAIN	-	-	-	-	-	-	-	-	-	-	-	
ARRONDISSEMENT DE IN-TILLIT														
TOTAL	4287	4942	421	145	165	112	4708	5087	9795	744	2282	
RURAL	4287	4942	421	145	165	112	4708	5087	9795	744	2282	
URBAIN	-	-	-	-	-	-	-	-	-	-	-	
COMMUNE DE GAO														
TOTAL	15234	16195	668	768	445	518	13902	16961	30863	3056	6081	
RURAL	15234	16195	668	768	445	518	13902	16961	30863	3056	6081	
URBAIN	-	-	-	-	-	-	-	-	-	-	-	
CERCLE DE ANSONGO														
TOTAL	39594	41110	3251	1667	1264	1210	42845	42777	85622	22813	3,7	10858	16792	
RURAL	38096	39301	3161	1581	1209	1147	41257	40882	82139	10565	16118	
URBAIN	1498	1809	90	86	55	63	1588	1895	3483	493	674	

TABLEAU P-1 : POPULATION SUIVANT LE SEXE ET LA SITUATION DE RESIDENCE, SUPERFICIE, DENSITE, CONCESSIONS ET MENAGES (PAYS, REGIONS, CERCLES, ARRONDISSEMENTS, COMMUNES)

DIVISIONS ADMINISTRATIVES	PERSONNES RECEUSEES						POPULATION RESIDENTE			SUPERF.	DENS.	NBRE. CONCE.	NBRE. MENAG.
	RES. PRES.		RES. ABS.		VISIT.		(RES. PRES. + RES. ABS.)						
	HOM.	FEM.	HOM.	FEM.	HOM.	FEM.	HOM.	FEM.	TOT.				
ARRONDISSEMENT DE ANSONGO													
TOTAL	19761	22105	1486	839	971	963	21247	22944	44191	7356	8601
RURAL	18263	20296	1396	753	916	900	19659	21049	40708	6863	7927
URBAIN	1498	1809	90	86	55	63	1588	1895	3483	493	674
ARRONDISSEMENT DE Ouatagouma													
TOTAL	9005	8913	1229	608	87	73	10234	9521	19755	2406	3721
RURAL	9005	8913	1229	608	87	73	10234	9521	19755	2406	3721
URBAIN	-	-	-	-	-	-	-	-	-	-	-
ARRONDISSEMENT DE Talataye													
TOTAL	6997	6582	377	117	166	154	7374	6699	14073	706	2763
RURAL	6997	6582	377	117	166	154	7374	6699	14073	706	2763
URBAIN	-	-	-	-	-	-	-	-	-	-	-
ARRONDISSEMENT DE TESSIT													
TOTAL	3831	3310	159	103	40	20	3990	3613	7603	390	1707
RURAL	3831	3510	159	103	40	20	3990	3613	7603	390	1707
URBAIN	-	-	-	-	-	-	-	-	-	-	-
CERCLE DE BOURER													
TOTAL	41103	45679	2583	1338	473	620	43686	47017	90703	41063	2,2	9127	20270
RURAL	39385	43653	2439	1254	430	583	41844	44907	86751	8581	19443
URBAIN	1718	2026	124	84	43	57	1842	2110	5952	546	827
ARRONDISSEMENT DE BOURER													
TOTAL	13350	16223	1721	987	304	393	15071	17210	32281	4932	7229
RURAL	11632	14197	1597	903	261	556	13229	15100	28329	4386	6402
URBAIN	1718	2026	124	84	43	37	1842	2110	3952	546	827
ARRONDISSEMENT DE ALMOUSTARAT													
TOTAL	13539	11434	184	98	14	15	15723	11532	25255	855	4990
RURAL	15539	11434	184	98	14	15	13725	11532	25255	855	4990
URBAIN	-	-	-	-	-	-	-	-	-	-	-
ARRONDISSEMENT DE BAMBA													
TOTAL	8638	11440	307	70	46	55	8945	11510	20455	1618	5440
RURAL	8638	11440	307	70	46	55	8945	11510	20455	1618	5440
URBAIN	-	-	-	-	-	-	-	-	-	-	-
ARRONDISSEMENT DE TERERA													
TOTAL	5576	6582	371	185	109	157	5947	6765	12712	1722	2611
RURAL	3376	6382	371	183	109	157	5947	6765	12712	1722	2611
URBAIN	-	-	-	-	-	-	-	-	-	-	-
CERCLE DE KIDAL													
TOTAL	11684	11938	1219	613	322	244	12903	12551	25454	151430	0,1	3121	5192
RURAL	10642	10895	1130	557	501	226	11772	11452	23224	2798	4763
URBAIN	1042	1043	89	56	21	18	1131	1099	2230	323	429
ARRONDISSEMENT DE KIDAL													
TOTAL	5435	5608	594	159	137	112	5829	5767	11596	1047	2374
RURAL	4393	4565	305	103	116	94	4698	4668	9366	724	1945
URBAIN	1042	1043	89	56	21	18	1131	1099	2230	323	429
ARRONDISSEMENT DE AGUEL-HOC													
TOTAL	2731	2892	313	93	53	31	3044	2985	6029	1107	1164
RURAL	2731	2892	313	93	53	31	3044	2985	6029	1107	1164
URBAIN	-	-	-	-	-	-	-	-	-	-	-
ARRONDISSEMENT DE BOURESSA													
TOTAL	591	579	121	108	11	13	712	687	1399	88	286
RURAL	591	579	121	108	11	13	712	687	1399	88	286
URBAIN	-	-	-	-	-	-	-	-	-	-	-
ARRONDISSEMENT DE TESSALIT													
TOTAL	1039	1125	284	189	40	34	1323	1312	2635	522	357
RURAL	1039	1125	284	189	40	34	1323	1312	2635	522	357
URBAIN	-	-	-	-	-	-	-	-	-	-	-
ARRONDISSEMENT DE TIN-ESSAKO													
TOTAL	1643	1533	71	29	70	30	1716	1562	3278	255	696
RURAL	1643	1533	71	29	70	30	1716	1562	3278	255	696
URBAIN	-	-	-	-	-	-	-	-	-	-	-
ARRONDISSEMENT DE TIREYRINE													
TOTAL	208	173	33	33	8	4	243	206	449	93	93
RURAL	208	173	33	33	8	4	243	206	449	93	93
URBAIN	-	-	-	-	-	-	-	-	-	-	-
ARRONDISSEMENT DE TIN-ZAOUTENE													
TOTAL	35	30	1	2	3	-	36	32	68	9	22
RURAL	35	30	1	2	3	-	36	32	68	9	22
URBAIN	-	-	-	-	-	-	-	-	-	-	-

TABLEAU P-1 : POPULATION SUIVANT LE SEXE ET LA SITUATION DE RESIDENCE, SUPERFICIE, DENSITE, CONCESSIONS ET MENAGES
(PAYS, REGIONS, CERCLES, ARRONDISSEMENTS, COMMUNES)

DIVISIONS ADMINISTRATIVES	PERSONNES RECENSEES						POPULATION RESIDENTE			SUPERF.	DENS.	NBRE. CONCE.	NBRE. MENAG.
	RES. PRES.		RES. ABS.		VISIT.	(RES. PRES. + RES. ABS.)		TOT.					
	HOM.	FEM.	HOM.	FEM.		HOM.	FEM.		HOM.				
CERCLE DE MENAKA													
TOTAL	23112	23909	1661	936	567	363	26773	24865	51638	79819	0,6	3806	10394
RURAL	23240	21930	1351	870	472	286	24791	22800	47591	5238	9866
URBAIN	1872	1979	110	86	75	77	1982	2065	4047	368	768
ARRONDISSEMENT DE MENAKA													
TOTAL	8831	8491	631	491	230	130	9462	8982	18444	3035	3532
RURAL	6959	6312	321	403	155	73	7480	6917	14397	2467	2804
URBAIN	1872	1979	110	86	75	77	1982	2065	4047	368	768
ARRONDISSEMENT DE ANDERABOUKANE													
TOTAL	3258	4877	108	62	82	62	3366	4939	10305	418	2150
RURAL	3258	4877	108	62	82	62	3366	4939	10305	418	2150
URBAIN	-	-	-	-	-	-	-	-	-	-	-
ARRONDISSEMENT DE TIDARHENE													
TOTAL	6952	6792	690	283	162	108	7642	7075	14717	594	3121
RURAL	6952	6792	690	283	162	108	7642	7075	14717	594	3121
URBAIN	-	-	-	-	-	-	-	-	-	-	-
ARRONDISSEMENT DE MARITOUFOULOUT													
TOTAL	4071	3749	252	120	73	43	4303	3869	8172	1739	1791
RURAL	4071	3749	252	120	73	43	4303	3869	8172	1739	1791
URBAIN	-	-	-	-	-	-	-	-	-	-	-
DISTRICT DE BAMAKO													
TOTAL	194666	194929	16337	13287	5481	4793	211023	208216	419239	267 370,1		32403	74106
RURAL	-	-	-	-	-	-	-	-	-	-	-
URBAIN	194666	194929	16337	13287	5481	4793	211023	208216	419239	32403	74106
COMMUNE DE BAMAKO 1													
TOTAL	24468	23913	1648	1357	613	382	26116	23472	31588	3863	9994
RURAL	-	-	-	-	-	-	-	-	-	-	-
URBAIN	24468	23913	1648	1357	613	382	26116	23472	31588	3863	9994
COMMUNE DE BAMAKO 2													
TOTAL	41784	41396	4385	3330	1279	876	46169	44726	90895	4609	13934
RURAL	-	-	-	-	-	-	-	-	-	-	-
URBAIN	41784	41396	4385	3330	1279	876	46169	44726	90895	4609	13934
COMMUNE DE BAMAKO 3													
TOTAL	43104	42933	3720	3333	1352	1276	46824	46268	93092	4739	13901
RURAL	-	-	-	-	-	-	-	-	-	-	-
URBAIN	43104	42933	3720	3333	1352	1276	46824	46268	93092	4739	13901
COMMUNE DE BAMAKO 4													
TOTAL	43610	44882	2420	1953	1056	1130	46030	46837	92867	7043	16474
RURAL	-	-	-	-	-	-	-	-	-	-	-
URBAIN	43610	44882	2420	1953	1056	1130	46030	46837	92867	7043	16474
COMMUNE DE BAMAKO 5													
TOTAL	26463	26397	3254	2294	608	641	29717	28891	38608	6289	10029
RURAL	-	-	-	-	-	-	-	-	-	-	-
URBAIN	26463	26397	3254	2294	608	641	29717	28891	38608	6289	10029
COMMUNE DE BAMAKO 6													
TOTAL	15237	15204	930	818	373	288	16167	16022	32189	3860	3774
RURAL	-	-	-	-	-	-	-	-	-	-	-
URBAIN	15237	15204	930	818	373	288	16167	16022	32189	3860	3774

TABLEAU - 2 : PERSONNES SUIVANT LE SEXE, L'AGE ET LA SITUATION DE RESIDENCE
(PAYS T/R/U, REGIONS T/R/U, CERCLES, COMMUNES)

AGE	PERSONNES RECENSEES						POPULATION RESIDENTE		
	RES. PRES.		RES. ABS.		VISIT.		HOM.	FEM.	TOTAL
	HOM.	FEM.	HOM.	FEM.	HOM.	FEM.			
REPUBLIQUE DU MALI									
00 MOIS	15593	14954	606	570	379	325	16199	15524	31723
01	8013	8120	399	409	201	203	8412	8529	16941
02	8834	9108	456	492	202	207	9290	9600	18890
03	11647	11141	607	564	253	257	12254	11705	23959
04	10286	10607	549	525	223	247	10835	11132	21967
05	8735	8721	426	440	188	184	9161	9161	18322
06	11090	11372	571	533	244	240	11661	11905	23566
07	7884	7821	341	383	181	164	8225	8704	16429
08	9142	9084	425	461	185	178	9567	9545	19112
09	6241	6045	320	303	114	107	6561	6348	12909
10	6802	6662	317	282	129	131	7119	6944	14063
11	6642	6553	310	291	103	116	6952	6844	13796
00 ANS	110909	110188	5327	5253	2402	2419	116236	115441	231677
01	97913	97201	5267	5143	1892	1929	103180	102344	205524
02	114729	115183	6139	6422	1966	2089	120868	121605	242473
03	125088	125459	6071	6696	1847	2099	131159	132155	263314
04	110134	111540	5438	6309	1353	1836	115572	117849	233421
00-04	558773	559571	28242	29823	9460	10372	587015	589394	1176409
05	109335	107914	5226	6299	1327	1907	114561	114213	228774
06	101756	100149	5225	6107	1207	1651	106981	106256	213237
07	93055	90081	5211	5629	1363	1728	98266	95710	193976
08	99551	95950	5941	6050	1438	1788	105492	102000	207492
09	63033	60870	3939	3802	844	988	66972	64672	131644
05-09	466730	454964	25542	27887	6179	8062	492272	482851	975123
10	84521	79750	6037	5333	1312	1647	90558	85083	175641
11	50183	45885	3213	2972	683	792	53396	48857	102253
12	73262	67461	5559	4492	1170	1562	78821	71953	150774
13	56401	53637	4277	3771	932	1373	60678	57408	118086
14	54461	54566	4893	4092	957	1549	59354	58658	118012
10-14	318828	301299	23979	20660	5054	6923	342807	321959	664766
15	76890	72974	9822	6590	2008	2612	86712	79564	166276
16	58013	64692	7294	5803	1348	2288	65307	70495	135802
17	45422	55400	7384	5037	1284	2073	52806	60437	113243
18	57928	76445	10266	6706	1960	2822	68194	83151	151345
19	29742	36834	5846	3027	1008	1246	35588	39861	75449
15-19	267995	306345	40612	27163	7608	11041	308607	333508	642115
20	69855	102080	15498	7855	3053	3454	85353	109935	195288
21	25619	31281	5351	2360	992	996	30970	33641	64611
22	34343	49497	7631	3488	1550	1658	41974	52985	94959
23	25830	32377	5309	2194	1148	1021	31139	34571	65710
24	24247	32607	4708	2103	1044	949	28955	34710	63665
20-24	179894	247842	38497	18000	7787	8078	218391	265842	484233
25	56845	99457	11649	6627	2908	2906	68494	106084	174578
26	30589	41441	4894	2567	1319	1044	35483	44008	79491
27	29304	39209	4684	2250	1157	972	33988	41459	75447
28	33928	47282	5229	2779	1339	1140	39157	50061	89218
29	20293	24056	2680	1350	693	517	22973	25406	48379
25-29	170959	251445	29136	15573	7416	6579	200095	267018	467113
30	77948	122854	11480	6689	2962	2901	89428	129543	218971
31	17813	19652	1937	1002	474	342	19750	20654	40404
32	28302	33373	3324	1667	906	694	31626	35040	66666
33	20505	18650	2047	838	575	345	22552	19488	42040
34	20461	20216	1912	1009	523	325	22373	21225	43598
30-34	165029	214745	20700	11205	5440	4607	185729	225950	411679
35	53668	67820	5948	3131	1663	1331	59616	70951	130567
36	27336	29488	2381	1341	679	451	29717	30829	60546
37	23609	20892	1981	942	523	398	25590	21834	47424
38	26530	26119	2177	1149	632	436	28707	27268	55975
39	16510	14445	1243	622	352	188	17753	15067	32820
35-39	147653	158764	13730	7185	3849	2804	161383	165949	327332
40	63619	86627	5658	3678	1745	1555	69277	90305	159582
41	14571	13729	959	550	264	133	15530	14279	29809
42	21350	18533	1543	741	421	304	22893	19274	42167
43	15611	12125	936	488	246	191	16547	12613	29160
44	14397	10938	782	420	255	124	15179	11358	26537
40-44	129548	141952	9878	5877	2931	2307	139426	147829	287255

TABLEAU P-2 : PERSONNES SUIVANT LE SEXE, L'AGE ET LA SITUATION DE RESIDENCE
(PAYS T/R/U, REGIONS T/R/U, CERCLES, COMMUNES)

AGE	PERSONNES RECENSEES						POPULATION RESIDENTE		
	RES. PRES.		RES. ABS.		VISIT.		HOM.	FEM.	TOTAL
	HOM.	FEM.	HOM.	FEM.	HOM.	FEM.			
45	38810	39419	2729	1405	839	741	41539	40824	82363
46	20135	19486	1106	796	330	203	21241	20282	41523
47	15970	11287	830	449	267	153	16800	11736	28536
48	17973	15331	966	599	282	217	18939	15930	34869
49	12196	9327	615	354	158	122	12811	9681	22492
45-49	105084	94850	6246	3603	1876	1436	111330	98453	209783
50	51873	63236	3261	2291	1126	1058	55134	65527	120661
51	11068	10365	458	333	137	91	11526	10698	22224
52	14337	11202	649	365	193	180	14986	11567	26553
53	10539	7191	414	210	127	114	10953	7401	18354
54	11596	8156	424	258	139	105	12020	8414	20434
50-54	99413	100150	5206	3457	1722	1548	104619	103607	208226
55	24054	22264	1113	685	443	372	25167	22949	48116
56	17225	14953	610	489	241	162	17835	15442	33277
57	11025	7171	346	227	138	106	11371	7398	18769
58	14703	11062	520	292	194	142	15223	11354	26577
59	7737	5602	245	172	77	65	7982	5774	13756
55-59	74744	61052	2834	1865	1093	847	77578	62917	140495
60	39634	52088	1823	1498	689	794	41457	53586	95043
61	7835	6844	202	203	75	60	8037	7047	15084
62	10521	8315	284	199	120	97	10805	8514	19319
63	8823	6782	255	162	106	107	9078	6944	16022
64	7059	5231	184	144	62	35	7243	5375	12618
60-64	73872	79260	2748	2206	1052	1093	76620	81466	158086
65	14927	15766	532	418	200	218	15459	16184	31643
66	8879	7957	207	218	85	59	9086	8175	17261
67	6382	4310	158	110	70	44	6540	4420	10960
68	5952	5017	165	102	70	58	6117	5119	11236
69	2993	2861	84	73	29	39	3077	2934	6011
65-69	39133	35911	1146	921	454	418	40279	36832	77111
70	20084	27683	725	676	305	338	20809	28359	49168
71	2812	2592	65	65	21	18	2877	2657	5534
72	3452	3183	78	67	45	37	3530	3250	6780
73	2379	1852	47	22	20	20	2426	1874	4300
74	2203	1578	45	29	16	7	2248	1607	3855
70-74	30930	36888	960	859	407	420	31890	37747	69637
75	6145	6599	180	143	72	64	6325	6742	13067
76	4743	5270	111	84	45	32	4854	5354	10208
77	1673	1200	27	12	12	12	1700	1212	2912
78	3221	2463	53	47	24	28	3274	2510	5784
79	983	894	13	18	16	4	996	912	1908
75-79	16765	16426	384	304	169	140	17149	16730	33879
80	10286	14583	278	302	117	143	10564	14885	25449
81	814	765	20	14	4	5	834	779	1613
82	1210	1074	19	18	10	11	1229	1092	2321
83	804	590	16	16	6	9	820	606	1426
84	639	464	5	5	4	4	644	469	1113
80-84	13753	17476	338	355	141	172	14091	17831	31922
85	1980	2229	48	39	13	14	2028	2268	4296
86	821	838	10	3	6	3	831	841	1672
87	683	449	11	9	9	2	694	458	1152
88	506	431	9	4	1	1	515	435	950
89	418	360	7	14	4	5	425	374	799
85-89	4408	4307	85	69	33	25	4493	4376	8869
90	3330	4031	67	91	24	34	3397	4122	7519
91	301	249	11	5	3	6	312	254	566
92	264	265	9	6	1	1	273	271	544
93	197	157	5	3	2	5	202	160	362
94	140	107	2	1	1	-	142	108	250
90-94	4232	4809	94	106	31	46	4326	4915	9241
95 +	5152	5559	84	78	30	32	5236	5637	10873
NON DECLARE	341	346	56	28	30	20	397	374	771
TOTAL	2873236	3093961	250497	177224	62762	66970	3123733	3271185	6394918

TABLEAU P-2 : PERSONNES SUIVANT LE SEXE, L'AGE ET LA SITUATION DE RESIDENCE
(PAYS T/R/U, REGIONS T/R/U, CERCLES, COMMUNES)

AGE	PERSONNES RECENSEES						POPULATION RESIDENTE		
	RES. PRES.		RES. ABS.		VISIT.		HOM.	FEM.	TOTAL
	HOM.	FEM.	HOM.	FEM.	HOM.	FEM.			
REPUBLIQUE DU MALI-RURAL									
00 MOIS	13358	12859	495	475	248	261	13853	13334	27187
01	6438	6533	330	327	126	151	6768	6860	13628
02	7422	7714	386	418	152	156	7808	8132	15940
03	9751	9311	514	456	205	210	10265	9767	20032
04	8578	8758	462	416	172	193	9040	9174	18214
05	7178	7170	344	348	145	140	7522	7518	15040
06	9157	9470	468	450	188	180	9625	9920	19545
07	6317	6334	280	313	136	125	6597	6647	13244
08	7235	7309	333	355	131	133	7568	7664	15232
09	4913	4775	255	247	80	83	5168	5022	10190
10	5532	5430	251	232	100	88	5783	5662	11445
11	5422	5301	236	242	75	82	5658	5543	11201
00 ANS	91301	90964	4354	4279	1758	1802	95655	95243	190898
01	80097	79714	4310	4255	1459	1499	84407	83969	168376
02	94454	95301	5171	5395	1494	1620	99625	100696	200321
03	104866	105334	5128	5645	1465	1711	109994	110979	220973
04	92362	93667	4556	5387	1096	1495	96918	99054	195972
00-04	463080	464980	23519	24961	7272	8127	486599	489941	976540
05	92910	91060	4438	5371	1077	1581	97348	96431	193779
06	85241	83662	4435	5203	1015	1405	89676	88865	178541
07	77967	74730	4471	4764	1156	1478	82438	79494	161932
08	82272	78315	4942	5065	1207	1521	87214	83380	170594
09	51465	48846	3315	3170	737	843	54780	52016	106796
05-09	389855	376613	21601	23573	5192	6828	411456	400186	811642
10	71524	65863	5238	4527	1136	1416	76762	70390	147152
11	39530	35109	2681	2397	570	644	42211	37506	79717
12	60778	54288	4833	3784	962	1278	65611	58072	123683
13	45532	41665	3613	3098	750	1075	49145	44763	93908
14	44202	42710	4229	3443	753	1223	48431	46153	94584
10-14	261566	239635	20594	17249	4171	5636	282160	256884	539044
15	64059	60626	8878	5827	1505	2107	72937	66453	139390
16	45723	50992	6402	5016	940	1784	52125	56008	108133
17	35999	45122	6604	4366	917	1689	42603	49488	92091
18	46005	63546	9169	5908	1313	2225	55174	69454	124628
19	21985	28830	5121	2510	668	947	27106	31340	58446
15-19	213771	249116	36174	23627	5343	8752	249945	272743	522688
20	56647	88706	14139	6934	2137	2768	70786	95640	166426
21	18235	24148	4680	1856	580	700	22915	26004	48919
22	25833	40095	6760	2814	994	1185	32593	42909	75502
23	19132	25057	4595	1695	721	705	23727	26752	50479
24	18067	25394	4064	1656	668	678	22131	27050	49181
20-24	137914	203400	34238	14955	5100	6036	172152	218355	390507
25	47673	87127	10642	5867	2059	2314	58315	92994	151309
26	23695	33318	4342	2049	896	740	28037	35367	63404
27	23470	32460	4172	1873	823	718	27642	34333	61975
28	27122	39132	4573	2299	913	854	31695	41431	73126
29	15725	18679	2291	1071	466	374	18016	19750	37766
25-29	137685	210716	26020	13159	5157	5000	163705	223875	387580
30	68021	108943	10440	5902	2242	2291	78461	114845	193306
31	13709	14883	1651	739	309	232	15360	15622	30982
32	22669	26935	2759	1327	636	484	25428	28262	53690
33	16316	14571	1736	651	389	241	18052	15222	33274
34	15908	15724	1625	771	348	216	17533	16495	34028
30-34	136623	181056	18211	9390	3924	3464	154834	190446	345280
35	46317	58934	5190	2658	1255	1016	51507	61592	113099
36	21647	23277	1963	1024	462	317	23610	24301	47911
37	19304	16850	1646	723	348	283	20950	17573	38523
38	21681	21228	1772	893	457	304	23453	22121	45574
39	12950	11415	987	442	236	129	13937	11857	25794
35-39	121899	131704	11558	5740	2758	2049	133457	137444	270901
40	56032	77528	4850	3218	1365	1236	60882	80746	141628
41	11374	10463	747	377	166	85	12121	10840	22961
42	17363	15037	1216	598	304	214	18579	15635	34214
43	12513	9422	742	374	169	128	13255	9796	23051
44	11529	8508	581	297	161	81	12110	8805	20915
40-44	108811	120958	8136	4864	2165	1744	116947	125822	242769

TABLEAU P-2 : PERSONNES SUIVANT LE SEXE, L'AGE ET LA SITUATION DE RESIDENCE
(PAYS T/R/U, REGIONS T/R/U, CERCLES, COMMUNES)

AGE	PERSONNES RECENSEES						POPULATION RESIDENTE		
	RES. PRES.		RES. ABS.		VISIT.		HOM.	FEM.	TOTAL
	HOM.	FEM.	HOM.	FEM.	HOM.	FEM.			
REPUBLIQUE DU MALI-RURAL									
45	34034	34652	2266	1169	651	560	36300	35821	72121
46	16258	15680	847	613	246	131	17105	16293	33398
47	13364	9388	659	351	196	106	14023	9739	23762
48	15024	12832	748	475	196	162	15772	13307	29079
49	9810	7567	456	281	113	81	10266	7848	18114
45-49	88490	80119	4976	2889	1402	1040	93466	83008	176474
50	46832	57115	2755	1984	913	828	49587	59099	108686
51	8836	8391	324	257	90	53	9160	8648	17808
52	11955	9311	493	284	122	132	12448	9595	22043
53	8716	5937	305	160	99	78	9021	6097	15118
54	9421	6737	290	193	90	79	9711	6930	16641
50-54	85760	87491	4167	2878	1314	1170	89927	90369	180296
55	21556	19737	920	562	330	253	22476	20299	42775
56	14492	12456	472	379	166	106	14964	12835	27799
57	9576	6199	282	186	105	73	9858	6385	16243
58	12476	9377	414	238	152	108	12890	9615	22505
59	6549	4721	182	134	59	52	6731	4855	11586
55-59	64649	52490	2270	1499	812	592	66919	53989	120908
60	36230	47089	1562	1302	570	631	37792	48391	86183
61	6704	5755	161	164	53	36	6865	5919	12784
62	8973	7075	216	163	89	63	9189	7238	16427
63	7791	5880	214	135	77	80	8005	6015	14020
64	5999	4450	140	116	48	23	6139	4566	10705
60-64	65697	70249	2293	1880	837	833	67990	72129	140119
65	13484	13903	446	359	150	159	13930	14262	28192
66	7476	6692	161	165	52	40	7637	6857	14494
67	5619	3732	136	92	55	37	5755	3824	9579
68	5184	4287	130	80	47	41	5314	4367	9681
69	2532	2433	68	57	25	31	2600	2490	5090
65-69	34295	31047	941	753	329	308	35236	31800	67036
70	18420	24795	635	587	235	258	19055	25382	44437
71	2345	2088	52	47	14	9	2397	2135	4532
72	2988	2654	60	54	30	27	3048	2708	5756
73	2026	1552	35	19	11	15	2061	1571	3632
74	1839	1316	30	25	9	5	1869	1341	3210
70-74	27618	32405	812	732	299	314	28430	33137	61567
75	5581	5756	158	124	53	47	5739	5880	11619
76	4005	4182	81	68	33	20	4086	4250	8336
77	1480	1036	24	10	8	9	1504	1046	2550
78	2807	2074	43	41	17	18	2850	2115	4965
79	875	773	11	16	10	3	886	789	1675
75-79	14748	13821	317	259	121	97	15065	14080	29145
80	9653	13316	253	271	104	119	9906	13587	23493
81	707	613	14	10	3	4	721	623	1344
82	1072	913	16	17	8	10	1088	930	2018
83	710	486	15	14	5	6	725	500	1225
84	560	397	5	5	3	3	565	402	967
80-84	12702	15725	303	317	123	142	13005	16042	29047
85	1846	1953	43	36	13	11	1889	1989	3878
86	709	642	9	2	5	2	718	644	1362
87	621	388	8	6	5	1	629	394	1023
88	451	348	7	4	1	1	458	352	810
89	371	307	5	11	3	5	376	318	694
85-89	3998	3638	72	59	27	20	4070	3697	7767
90	3166	3633	62	85	19	28	3228	3718	6946
91	262	194	8	4	3	3	270	198	468
92	236	224	8	5	1	-	244	229	473
93	179	131	3	3	2	4	182	134	316
94	126	87	2	1	1	-	128	88	216
90-94	3969	4269	83	98	26	35	4052	4367	8419
95 +	4761	4912	70	64	22	27	4831	4976	9807
NON DECLARE	221	259	51	22	14	12	272	281	553
TOTAL	2378112	2574603	216406	148968	46408	52226	2594518	2723571	5318089

TABLEAU P-2 :

PERSONNES SUIVANT LE SEXE, L'AGE ET LA SITUATION DE RESIDENCE
(PAYS T/R/U, REGIONS T/R/U, CERCLES, COMMUNES)

AGE	PERSONNES RECENSEES						POPULATION RESIDENTE		
	RES. PRES.		RES. ADS.		VISIT.		HOM.	FEM.	TOTAL
	HOM.	FEM.	HOM.	FEM.	HOM.	FEM.			
REPUBLIQUE DU MALI-URBAIN									
00 MOIS	2235	2095	111	95	131	124	2346	2190	4536
01	1575	1587	69	82	75	52	1644	1669	3313
02	1412	1394	70	74	50	51	1482	1468	2950
03	1896	1830	93	108	48	47	1989	1938	3927
04	1708	1849	87	109	51	54	1795	1958	3753
05	1557	1551	82	92	43	44	1639	1643	3282
06	1933	1902	103	83	56	60	2036	1985	4021
07	1567	1487	61	70	45	39	1628	1557	3185
08	1907	1775	92	106	54	45	1999	1881	3880
09	1328	1270	65	56	34	24	1393	1326	2719
10	1270	1232	66	50	29	43	1336	1282	2618
11	1220	1252	74	49	28	34	1294	1301	2595
00 ANS	19608	19224	973	974	644	617	20581	20198	40779
01	17816	17487	957	888	433	430	18773	18375	37148
02	20275	19882	968	1027	472	469	21243	20909	42152
03	20222	20125	943	1051	382	388	21165	21176	42341
04	17772	17873	882	922	257	341	18654	18795	37449
00-04	95693	94591	4723	4862	2188	2245	100416	99453	199869
05	16425	16854	788	928	250	326	17213	17782	34995
06	16515	16487	790	904	192	246	17305	17391	34696
07	15082	15351	740	865	207	250	15828	16216	32044
08	17279	17635	999	985	231	267	18278	18620	36898
09	11568	12024	624	632	107	145	12192	12656	24848
05-09	76875	78351	3941	4314	987	1234	80816	82665	163481
10	12997	13887	799	806	176	231	13796	14693	28489
11	10653	10776	532	575	113	148	11185	11351	22536
12	12484	13173	726	708	208	284	13210	13881	27091
13	10869	11972	664	673	182	298	11533	12645	24178
14	10259	11856	664	649	204	326	10923	12505	23428
10-14	57262	61664	3385	3411	883	1287	60647	65075	125722
15	12831	12348	944	763	503	505	13775	13111	26886
16	12290	13700	892	787	408	504	13182	14487	27669
17	9423	10278	780	671	367	384	10203	10949	21152
18	11923	12899	1097	798	647	597	13020	13697	26717
19	7757	8004	725	517	340	299	8482	8521	17003
15-19	54224	57229	4438	3536	2265	2289	58662	60765	119427
20	13208	13374	1359	921	916	686	14567	14295	28862
21	7384	7133	671	504	412	296	8055	7637	15692
22	8510	9402	871	674	556	473	9381	10076	19457
23	6698	7320	714	499	427	316	7412	7819	15231
24	6180	7213	644	447	376	271	6824	7660	14484
20-24	41980	44442	4259	3045	2687	2042	46239	47487	93726
25	9172	12330	1007	760	849	592	10179	13090	23269
26	6894	8123	552	518	423	304	7446	8641	16087
27	5834	6749	512	377	334	254	6346	7126	13472
28	6806	8150	656	480	426	286	7462	8630	16092
29	4568	5377	389	279	227	143	4957	5656	10613
25-29	33274	40729	3116	2414	2259	1579	36390	43143	79533
30	9927	13911	1040	787	720	610	10967	14698	25665
31	4104	4769	286	263	165	110	4390	5032	9422
32	5633	6438	565	340	270	210	6198	6778	12976
33	4189	4079	311	187	186	104	4500	4266	8766
34	4553	4492	287	238	175	109	4840	4730	9570
30-34	28406	33689	2489	1815	1516	1143	30895	35504	66399
35	7351	8886	758	473	408	315	8109	9359	17468
36	5689	6211	418	317	217	134	6107	6528	12635
37	4305	4042	335	219	175	115	4640	4261	8901
38	4849	4891	405	256	175	132	5254	5147	10401
39	3560	3030	256	180	116	59	3816	3210	7026
35-39	25754	27060	2172	1445	1091	755	27926	28505	56431
40	7587	9099	808	460	380	319	8395	9559	17954
41	3197	3266	212	173	98	48	3409	3439	6848
42	3987	3496	327	143	117	90	4314	3639	7953
43	3098	2703	194	114	77	63	3292	2817	6109
44	2868	2430	201	123	94	43	3069	2553	5622
40-44	20737	20994	1742	1013	766	563	22479	22007	44486

TABLEAU P-2 : PERSONNES SUIVANT LE SEXE, L'AGE ET LA SITUATION DE RESIDENCE
(PAYS T/R/U, REGIONS T/R/U, CERCLES, COMMUNES)

AGE	PERSONNES RECENSEES						POPULATION RESIDENTE		
	RES. PRES.		RES. ABS.		VISIT.		HOM.	FEM.	TOTAL
	HOM.	FEM.	HOM.	FEM.	HOM.	FEM.			
REPUBLIQUE DU MALI-URBAIN									
45	4776	4767	463	236	188	181	5239	5003	10242
46	3877	3806	259	183	84	72	4136	3989	8125
47	2606	1899	171	98	71	47	2777	1997	4774
48	2949	2499	218	124	86	55	3167	2623	5790
49	2386	1760	159	73	45	41	2545	1833	4378
45-49	16594	14731	1270	714	474	396	17864	15445	33309
50	5041	6121	506	307	213	230	5547	6428	11975
51	2232	1974	134	76	47	38	2366	2050	4416
52	2382	1891	156	81	71	48	2538	1972	4510
53	1823	1254	109	50	28	36	1932	1304	3236
54	2175	1419	134	65	49	26	2309	1484	3793
50-54	13653	12659	1039	579	408	378	14692	13238	27930
55	2498	2527	193	123	113	119	2691	2650	5341
56	2733	2497	138	110	75	56	2871	2607	5478
57	1449	972	64	41	33	33	1513	1013	2526
58	2227	1685	106	54	42	34	2333	1739	4072
59	1188	881	63	38	18	13	1251	919	2170
55-59	10095	8562	564	366	281	255	10659	8928	19587
60	3404	4999	261	196	119	163	3665	5195	8860
61	1131	1089	41	39	22	24	1172	1128	2300
62	1548	1240	68	36	31	34	1616	1276	2892
63	1032	902	41	27	29	27	1073	929	2002
64	1060	781	44	28	14	12	1104	809	1913
60-64	8175	9011	455	326	215	260	8630	9337	17967
65	1443	1863	86	59	50	59	1529	1922	3451
66	1403	1265	46	53	33	19	1449	1318	2767
67	763	578	22	18	15	7	785	596	1381
68	768	730	35	22	23	17	803	752	1555
69	461	428	16	16	4	8	477	444	921
65-69	4838	4864	205	168	125	110	5043	5032	10075
70	1664	2888	90	89	70	80	1754	2977	4731
71	467	504	13	18	7	9	480	522	1002
72	464	529	18	13	15	10	482	542	1024
73	353	300	12	3	9	5	365	303	668
74	364	262	15	4	7	2	379	266	645
70-74	3312	4483	148	127	108	106	3460	4610	8070
75	564	843	22	19	19	17	586	862	1448
76	738	1088	30	16	12	12	768	1104	1872
77	193	164	3	2	4	3	196	166	362
78	414	389	10	6	7	10	424	395	819
79	108	121	2	2	6	1	110	123	233
75-79	2017	2605	67	45	48	43	2084	2650	4734
80	633	1267	25	31	13	24	658	1298	1956
81	107	152	6	4	1	1	113	156	269
82	138	161	3	1	2	1	141	162	303
83	94	104	1	2	1	3	95	106	201
84	79	67	-	-	1	1	79	67	146
80-84	1051	1751	35	38	18	30	1086	1789	2875
85	134	276	5	3	-	3	139	279	418
86	112	196	1	1	1	1	113	197	310
87	62	61	3	3	4	1	65	64	129
88	55	83	2	-	-	-	57	83	140
89	47	53	2	3	1	-	49	56	105
85-89	410	669	13	10	6	5	423	679	1102
90	164	398	5	6	5	6	169	404	573
91	39	55	3	1	-	3	42	56	98
92	28	41	1	1	-	1	29	42	71
93	18	26	2	-	-	1	20	26	46
94	14	20	-	-	-	-	14	20	34
90-94	263	540	11	8	5	11	274	548	822
95 +	391	647	14	14	8	5	405	661	1066
NON DECLARE	120	87	5	6	16	8	125	93	218
TOTAL	495124	519358	34091	28256	16354	14744	529215	547614	1076829

TABLEAU P-2 : PERSONNES SUIVANT LE SEXE, L'AGE ET LA SITUATION DE RESIDENCE
(PAYS T/R/U, REGIONS T/R/U, CERCLES, COMMUNES)

AGE	PERSONNES RECENSEES						POPULATION RESIDENTE		
	RES. PRES.		RES. ABS.		VISIT.		HOM.	FEM.	TOTAL
	HOM.	FEM.	HOM.	FEM.	HOM.	FEM.			
REGION DE KAYES									
00 MOIS	5923	5411	59	46	30	48	5982	5457	11439
01	1194	1172	43	39	27	21	1237	1211	2448
02	1245	1301	53	65	24	29	1298	1366	2664
03	1669	1494	66	47	29	17	1735	1541	3276
04	1346	1303	58	50	25	26	1404	1353	2757
05	1037	1038	40	28	33	20	1077	1066	2143
06	1396	1421	45	46	32	33	1441	1467	2908
07	817	784	30	27	10	9	847	811	1658
08	1130	1048	38	48	22	15	1168	1096	2264
09	553	502	18	21	10	4	571	523	1094
10	1044	1031	32	28	17	14	1076	1059	2135
11	715	739	37	31	8	14	752	770	1522
00 ANS	18069	17244	519	476	247	250	18588	17720	36308
01	12540	12330	456	441	181	201	12996	12771	25767
02	15609	15652	636	621	231	254	16245	16273	32518
03	16992	16922	597	598	226	253	17589	17520	35109
04	15075	15193	520	610	192	218	15595	15803	31398
00-04	78285	77341	2728	2746	1077	1176	81013	80087	161100
05	15919	15200	503	617	178	240	16422	15817	32239
06	14762	14225	518	649	172	207	15280	14874	30154
07	12651	11941	521	580	166	197	13172	12521	25693
08	17104	15402	710	793	253	277	17814	16195	34009
09	7891	7196	415	378	90	117	8306	7574	15880
05-09	68327	63964	2667	3017	859	1038	70994	66981	137975
10	11700	10832	624	586	171	201	12324	11418	23742
11	7326	6517	374	345	116	113	7700	6862	14562
12	10565	9662	566	503	172	180	11131	10165	21296
13	8876	7944	491	443	140	182	9367	8387	17754
14	8423	8144	552	433	149	175	8975	8577	17552
10-14	46890	43099	2607	2310	748	851	49497	45409	94906
15	10714	9777	825	601	270	231	11539	10378	21917
16	9411	10235	792	603	189	262	10203	10838	21041
17	6483	7926	764	416	198	197	7247	8342	15589
18	7871	10811	1073	572	315	285	8944	11383	20327
19	3863	5099	485	297	164	119	4348	5396	9744
15-19	38342	43848	3939	2489	1136	1094	42281	46337	88618
20	8609	13368	1356	688	411	364	9965	14056	24021
21	3239	4723	471	223	150	119	3710	4946	8656
22	4328	7096	763	350	270	199	5091	7446	12537
23	3235	4842	522	249	181	116	3757	5091	8848
24	3209	5011	457	219	186	120	3666	5230	8896
20-24	22620	35040	3569	1729	1198	918	26189	36769	62958
25	6428	13110	980	574	466	321	7408	13684	21092
26	3781	6343	428	290	224	135	4209	6633	10842
27	3637	5896	387	237	208	101	4024	6133	10157
28	4917	8323	510	326	239	157	5427	8649	14076
29	2699	3561	221	139	131	54	2920	3700	6620
25-29	21462	37233	2526	1566	1268	768	23988	38799	62787
30	8011	15782	782	639	391	307	8793	16421	25214
31	2313	2944	176	114	63	33	2489	3058	5547
32	3789	5217	269	186	137	73	4058	5403	9461
33	2589	2883	185	104	85	27	2774	2987	5761
34	2855	3245	155	128	96	44	3010	3373	6383
30-34	19557	30071	1567	1171	772	484	21124	31242	52366
35	5868	9124	461	340	214	159	6329	9464	15793
36	3750	4429	213	154	93	55	3963	4583	8546
37	3074	3100	199	116	95	54	3273	3216	6489
38	3650	4111	194	162	97	45	3844	4273	8117
39	2176	1917	120	81	55	18	2296	1998	4294
35-39	18518	22681	1187	853	554	331	19705	23534	43239
40	7016	11869	408	484	245	204	7424	12353	19777
41	1876	1896	81	65	38	15	1957	1961	3918
42	2885	2850	132	110	67	50	3017	2960	5977
43	2170	1900	93	64	32	29	2263	1964	4227
44	2092	1707	83	51	35	14	2175	1758	3933
40-44	16039	20222	797	774	417	312	16836	20996	37832

TABLEAU P-2 : PERSONNES SUIVANT LE SEXE, L'AGE ET LA SITUATION DE RESIDENCE
(PAYS T/R/U, REGIONS T/R/U, CERCLES, COMMUNES)

AGE	PERSONNES RECENSEES						POPULATION RESIDENTE		
	RES. PRES.		RES. ABS.		VISIT.		HOM.	FEM.	TOTAL
	HOM.	FEM.	HOM.	FEM.	HOM.	FEM.			
REGION DE KAYES									
45	4750	5653	247	147	107	95	4997	5800	10797
46	2757	3099	103	118	46	24	2860	3217	6077
47	2104	1847	76	77	42	18	2180	1924	4104
48	2765	2485	105	75	39	33	2870	2560	5430
49	1561	1331	57	47	15	14	1618	1378	2996
45-49	13937	14415	588	464	249	184	14525	14879	29404
50	5262	8348	261	276	129	107	5523	8624	14147
51	1370	1293	43	31	19	7	1413	1324	2737
52	1920	1706	74	57	26	28	1994	1763	3757
53	1581	1212	63	29	20	15	1644	1241	2885
54	1783	1394	35	49	20	16	1818	1443	3261
50-54	11916	13953	476	442	214	173	12392	14395	26787
55	2734	3007	98	86	52	33	2832	3093	5925
56	2402	2374	71	75	38	27	2473	2449	4922
57	1581	1176	44	37	23	9	1625	1213	2838
58	2092	1746	62	50	32	21	2154	1796	3950
59	924	720	29	22	7	6	953	742	1695
55-59	9733	9023	304	270	152	96	10037	9293	19330
60	3928	6914	179	186	82	98	4107	7100	11207
61	951	954	29	22	10	4	980	976	1956
62	1581	1349	48	39	19	7	1629	1388	3017
63	1218	937	37	25	15	13	1255	962	2217
64	1090	902	34	20	8	3	1124	922	2046
60-64	8768	11056	327	292	134	125	9095	11348	20443
65	2029	2393	75	55	30	30	2104	2448	4552
66	1189	1193	33	35	11	8	1222	1228	2450
67	1118	731	17	25	13	11	1135	756	1891
68	976	907	25	17	14	4	1001	924	1925
69	453	463	7	18	6	6	460	481	941
65-69	5765	5687	157	150	74	59	5922	5837	11759
70	2367	4080	86	87	37	38	2453	4167	6620
71	392	400	8	6	2	-	400	406	806
72	561	510	11	12	6	5	572	522	1094
73	441	389	8	3	1	4	449	392	841
74	449	304	16	7	5	-	465	311	776
70-74	4210	5683	129	115	51	47	4339	5798	10137
75	899	1115	30	22	9	9	929	1137	2066
76	784	911	13	19	11	6	797	930	1727
77	315	208	4	2	1	-	319	210	529
78	563	481	15	7	4	5	578	488	1066
79	141	152	3	1	6	2	144	153	297
75-79	2702	2867	65	51	31	22	2767	2919	5685
80	1024	1943	28	38	23	25	1052	1981	3033
81	113	112	3	-	-	-	116	112	228
82	177	167	3	3	1	2	180	170	350
83	102	103	2	1	-	1	104	104	208
84	109	83	1	1	1	-	110	84	194
80-84	1525	2408	37	43	25	28	1562	2451	4013
85	257	326	5	6	3	4	262	332	594
86	143	170	1	-	1	-	144	170	314
87	111	95	1	4	3	-	112	99	211
88	83	84	2	2	-	-	85	86	171
89	68	62	1	-	-	-	69	62	131
85-89	662	737	10	12	7	4	672	749	1421
90	227	431	3	10	5	2	230	441	671
91	34	29	1	-	-	-	35	29	64
92	40	39	2	1	1	-	42	40	82
93	20	28	1	1	-	-	21	29	50
94	24	17	-	-	-	-	24	17	41
90-94	345	544	7	12	6	2	352	556	908
95 +	397	608	-	7	1	2	397	615	1012
NON DECLARE	31	35	2	2	1	1	33	37	70
TOTAL	390031	440515	23689	18515	8974	7715	413720	459030	872750

TABLEAU P-2 :

PERSONNES SUIVANT LE SEXE, L'AGE ET LA SITUATION DE RESIDENCE
(PAYS T/R/U, REGIONS T/R/U, CERCLES, COMMUNES)

AGE	PERSONNES RECENSEES						POPULATION RESIDENTE		
	RES. PRES.		RES. ABS.		VISIT.		HOM.	FEM.	TOTAL
	HOM.	FEM.	HOM.	FEM.	HOM.	FEM.			
REGION DE KAYES-RURAL									
00 MOIS	5703	5166	55	42	18	32	5758	5208	10966
01	1049	1047	41	33	17	21	1090	1080	2170
02	1124	1188	50	55	20	22	1174	1243	2417
03	1437	1345	58	40	25	15	1545	1385	2930
04	1191	1160	48	45	19	20	1239	1205	2444
05	906	927	33	19	10	13	939	946	1885
06	1232	1269	36	41	25	26	1268	1310	2578
07	693	675	25	22	8	8	718	697	1415
08	972	912	30	37	14	11	1002	949	1951
09	468	424	16	15	9	4	484	439	923
10	974	951	32	25	15	12	1006	976	1982
11	649	646	32	29	7	11	681	675	1356
00 ANS	16448	15710	456	403	187	195	16904	16113	33017
01	11019	10848	380	382	145	170	11399	11230	22629
02	13750	13887	559	549	178	201	14309	14436	28745
03	15175	15131	534	539	189	217	15709	15670	31379
04	13479	13612	458	542	163	191	13937	14154	28091
00-04	69871	69188	2387	2415	862	974	72258	71603	143861
05	14330	13612	448	559	149	207	14778	14171	28949
06	13191	12706	475	574	148	185	13666	13280	26946
07	11213	10560	475	512	157	183	11688	11072	22760
08	15125	13452	646	720	242	246	15771	14172	29943
09	6771	6197	364	337	82	102	7135	6534	13669
05-09	60630	56527	2408	2702	778	923	63038	59229	122267
10	10350	9526	564	524	157	192	10914	10050	20964
11	6191	5471	339	303	104	104	6530	5774	12304
12	9267	8330	516	452	156	163	9783	8782	18565
13	7665	6709	461	401	132	165	8126	7110	15236
14	7267	6934	495	394	134	162	7762	7328	15090
10-14	40740	36970	2375	2074	683	786	43115	39044	82159
15	9362	8652	761	544	240	207	10123	9196	19319
16	8086	8967	722	545	169	225	8808	9512	18320
17	5465	6954	701	377	181	178	6166	7331	13497
18	6673	9641	996	520	272	239	7669	10161	17830
19	3192	4395	432	261	140	98	3624	4656	8280
15-19	32778	38609	3612	2247	1002	947	36390	40856	77246
20	7458	12336	1263	621	361	305	8721	12957	21678
21	2698	4145	436	190	126	90	3134	4335	7469
22	3678	6371	713	301	226	147	4391	6672	11063
23	2728	4223	477	212	153	91	3205	4435	7640
24	2717	4379	420	175	153	97	3137	4554	7691
20-24	19279	31454	3309	1499	1019	730	22588	32953	55541
25	5701	12175	905	541	411	278	6606	12716	19322
26	3217	5678	391	253	187	106	3608	5931	9539
27	3173	5323	357	206	192	83	3530	5529	9059
28	4341	7589	476	304	206	136	4817	7893	12710
29	23611	3128	205	120	111	36	2565	3248	5813
25-29	18792	33893	2334	1424	1107	639	21126	35317	56443
30	7282	14625	725	578	347	258	8007	15203	23210
31	2038	2551	165	99	53	23	2203	2650	4853
32	3380	4618	239	160	121	55	3619	4778	8397
33	2311	2496	166	86	65	22	2477	2582	5059
34	2521	2806	139	113	76	30	2660	2919	5579
30-34	17532	27096	1434	1036	662	388	18966	28132	47098
35	5381	8331	420	300	179	127	5801	8631	14432
36	3332	3870	193	129	76	45	3525	3999	7524
37	2775	2722	181	97	69	41	2956	2819	5775
38	3274	3612	171	137	78	35	3445	3749	7194
39	1895	1618	98	61	43	15	1993	1679	3672
35-39	16657	20153	1063	724	445	263	17720	20877	38597
40	6430	10934	363	444	213	178	6793	11378	18171
41	1641	1553	73	49	27	11	1714	1602	3316
42	2558	2452	114	93	52	36	2672	2545	5217
43	1927	1593	81	46	24	23	2008	1639	3647
44	1862	1396	71	36	28	10	1933	1432	3365
40-44	14418	17928	702	668	344	258	15120	18596	33716

TABLEAU P-2 : PERSONNES SUIVANT LE SEXE, L'AGE ET LA SITUATION DE RESIDENCE
(PAYS T/R/U, REGIONS T/R/U, CERCLES, COMMUNES)

AGE	PERSONNES RECENSEES						POPULATION RESIDENTE		
	RES. PRES.		RES. ABS.		VISIT.		HOM.	FEM.	TOTAL
	HOM.	FEM.	HOM.	FEM.	HOM.	FEM.			
REGION DE KAYES-RURAL									
45	4367	5116	215	127	90	75	4582	5243	9825
46	2401	2622	84	98	35	17	2485	2720	5205
47	1891	1625	69	60	32	12	1960	1685	3645
48	2487	2168	94	65	32	25	2581	2233	4814
49	1342	1122	50	38	15	9	1392	1160	2552
45-49	12488	12653	512	388	204	138	13000	13041	26041
50	4864	7644	238	242	122	89	5102	7886	12988
51	1168	1073	31	19	15	3	1199	1092	2291
52	1692	1445	66	45	17	22	1758	1490	3248
53	1406	1061	55	24	15	13	1461	1085	2546
54	1559	1201	28	35	13	14	1587	1236	2823
50-54	10689	12424	418	365	182	141	11107	12789	23896
55	2516	2722	89	73	43	20	2605	2795	5400
56	2136	2085	58	61	29	18	2194	2146	4340
57	1426	1047	37	34	19	5	1463	1081	2544
58	1847	1517	54	42	28	16	1901	1559	3460
59	801	615	17	17	5	6	818	632	1450
55-59	8726	7986	255	227	124	65	8981	8213	17194
60	3659	6313	162	164	70	88	3821	6477	10298
61	862	820	26	18	7	3	888	838	1726
62	1398	1168	40	32	18	6	1438	1200	2638
63	1075	841	30	23	11	9	1105	864	1969
64	954	784	28	17	7	2	982	801	1783
60-64	7948	9926	286	254	113	108	8234	10180	18414
65	1845	2134	69	47	23	23	1914	2181	4095
66	1043	1054	28	27	9	8	1071	1081	2152
67	1021	651	16	20	11	11	1037	671	1708
68	868	785	20	14	12	2	888	799	1687
69	380	380	6	12	5	5	386	392	778
65-69	5157	5004	139	120	60	49	5296	5124	10420
70	2117	3694	79	72	32	31	2196	3766	5962
71	335	337	6	5	1	-	341	342	683
72	505	439	8	10	4	4	513	449	962
73	387	333	7	3	1	4	394	336	730
74	386	266	11	6	3	-	397	272	669
70-74	3730	5069	111	96	41	39	3841	5165	9006
75	815	1003	26	21	7	7	841	1024	1865
76	702	781	12	16	9	3	714	797	1511
77	274	190	3	2	1	-	277	192	469
78	502	423	12	7	3	4	514	430	944
79	128	138	2	1	3	1	130	139	269
75-79	2421	2535	55	47	23	15	2476	2582	5058
80	935	1794	25	36	22	24	960	1830	2790
81	95	90	2	-	-	-	97	90	187
82	151	151	2	3	1	2	153	154	307
83	91	76	2	1	-	-	93	77	170
84	96	74	1	1	1	-	97	75	172
80-84	1368	2185	32	41	24	26	1400	2226	3626
85	240	284	5	6	3	3	245	290	535
86	114	133	1	-	1	-	115	133	248
87	102	81	1	3	3	-	103	84	187
88	69	69	2	2	-	-	71	71	142
89	62	54	1	-	-	-	63	54	117
85-89	587	621	10	11	7	3	597	632	1229
90	212	391	3	9	3	2	215	400	615
91	31	22	-	-	-	-	31	22	53
92	34	39	1	1	1	-	35	40	75
93	18	22	1	1	-	-	19	23	42
94	21	12	-	-	-	-	21	12	33
90-94	316	486	5	11	4	2	321	497	818
95 +	363	544	-	6	1	1	363	550	913
NON DECLARE	28	31	2	2	1	-	30	33	63
TOTAL	344516	391282	21449	16357	7686	6495	365967	407639	773606

TABLEAU P-2 : PERSONNES SUIVANT LE SEXE, L'AGE ET LA SITUATION DE RESIDENCE
(PAYS T/R/U, REGIONS T/R/U, CERCLES, COMMUNES)

AGE	PERSONNES RECENSEES						POPULATION RESIDENTE		
	RES. PRES.		RES. ABS.		VISIT.		HOM.	FEM.	TOTAL
	HOM.	FEM.	HOM.	FEM.	HOM.	FEM.			
REGION DE KAYES-URBAIN									
00 MOIS	220	245	4	4	12	16	224	249	473
01	145	125	2	6	10	-	147	131	278
02	121	113	3	10	4	7	124	123	247
03	182	149	8	7	4	2	190	156	346
04	155	143	10	5	6	6	165	148	313
05	131	111	7	9	3	7	138	120	258
06	164	152	9	5	7	7	173	157	330
07	124	109	5	5	2	1	129	114	243
08	158	136	8	11	8	4	166	147	313
09	85	78	2	6	1	-	87	84	171
10	70	80	-	3	2	2	70	83	153
11	66	93	5	2	1	3	71	95	166
00 ANS	1621	1534	63	73	60	55	1684	1607	3291
01	1521	1482	76	59	36	31	1597	1541	3138
02	1859	1765	77	72	53	53	1936	1837	3773
03	1817	1791	63	59	37	36	1880	1850	3730
04	1596	1581	62	68	29	27	1658	1649	3307
00-04	8414	8153	341	331	215	202	8755	8484	17239
05	1589	1588	55	58	29	33	1644	1646	3290
06	1571	1519	43	75	24	22	1614	1594	3208
07	1438	1381	46	68	9	14	1484	1449	2933
08	1979	1950	64	73	11	31	2043	2023	4066
09	1120	999	51	41	8	15	1171	1040	2211
05-09	7697	7437	259	315	81	115	7956	7752	15708
10	1350	1306	60	62	14	9	1410	1368	2778
11	1135	1046	35	42	12	9	1170	1088	2258
12	1298	1332	50	51	16	17	1348	1383	2731
13	1211	1235	30	42	8	17	1241	1277	2518
14	1156	1210	57	39	15	13	1213	1249	2462
10-14	6150	6129	232	236	65	65	6382	6365	12747
15	1352	1125	64	57	30	24	1416	1182	2598
16	1325	1268	70	58	20	37	1395	1326	2721
17	1018	972	63	39	17	19	1081	1011	2092
18	1198	1170	77	52	43	46	1275	1222	2497
19	671	704	53	36	24	21	724	740	1464
15-19	5564	5239	327	242	134	147	5891	5481	11372
20	1151	1032	93	67	50	59	1244	1099	2343
21	541	578	35	33	24	29	576	611	1187
22	650	725	50	49	44	52	700	774	1474
23	507	619	45	37	28	25	552	656	1208
24	492	632	37	44	33	23	529	676	1205
20-24	3341	3586	260	230	179	188	3601	3816	7417
25	727	935	75	33	55	43	802	968	1770
26	564	665	37	37	37	29	601	702	1303
27	464	573	30	31	16	18	494	604	1098
28	576	734	34	22	33	21	610	756	1366
29	339	433	16	19	20	18	355	452	807
25-29	2670	3340	192	142	161	129	2862	3482	6344
30	729	1157	57	61	44	49	786	1218	2004
31	275	393	11	15	10	10	286	408	694
32	409	599	30	26	16	18	439	625	1064
33	278	387	19	18	20	5	297	405	702
34	334	439	16	15	20	14	350	454	804
30-34	2025	2975	133	135	110	96	2158	3110	5268
35	487	793	41	40	35	32	528	833	1361
36	418	559	20	25	17	10	438	584	1022
37	299	378	18	19	26	13	317	397	714
38	376	499	23	25	19	10	399	524	923
39	281	299	22	20	12	3	303	319	622
35-39	1861	2528	124	129	109	68	1985	2657	4642
40	586	935	45	40	32	26	631	975	1606
41	235	343	8	16	11	4	243	359	602
42	327	398	18	17	15	14	345	415	760
43	243	307	12	18	8	6	255	325	580
44	230	311	12	15	7	4	242	326	568
40-44	1621	2294	95	106	73	54	1716	2400	4116

TABLEAU P-2 : PERSONNES SUIVANT LE SEXE, L'AGE ET LA SITUATION DE RESIDENCE
(PAYS T/R/U, REGIONS T/R/U, CERCLES, COMMUNES)

AGE	PERSONNES RECENSEES						POPULATION RESIDENTE		
	RES. PRES.		RES. ABS.		VISIT.		HOM.	FEM.	TOTAL
	HOM.	FEM.	HOM.	FEM.	HOM.	FEM.			
45	383	537	32	20	17	20	415	557	972
46	356	477	19	20	11	7	375	497	872
47	213	222	7	17	10	6	220	239	459
48	278	317	11	10	7	8	289	327	616
49	219	209	7	9	-	5	226	218	444
45-49	1449	1762	76	76	45	46	1525	1838	3363
50	398	704	23	34	7	18	421	738	1159
51	202	220	12	12	4	4	214	232	446
52	228	261	8	12	9	6	236	273	509
53	175	151	8	5	5	2	183	156	339
54	224	193	7	14	7	2	231	207	438
50-54	1227	1529	58	77	32	32	1285	1606	2891
55	218	285	9	13	9	13	227	298	525
56	266	289	13	14	9	9	279	303	582
57	155	129	7	3	4	4	162	132	294
58	245	229	8	8	4	5	253	237	490
59	123	105	12	5	2	-	135	110	245
55-59	1007	1037	49	43	28	31	1056	1080	2136
60	269	601	17	22	12	10	286	623	909
61	89	134	3	4	3	1	92	138	230
62	183	181	8	7	1	1	191	188	379
63	143	96	7	2	4	4	150	98	248
64	136	118	6	3	1	1	142	121	263
60-64	820	1130	41	38	21	17	861	1168	2029
65	184	259	6	8	7	7	190	267	457
66	146	139	5	8	2	-	151	147	298
67	97	80	1	5	2	-	98	85	183
68	108	122	5	3	2	2	113	125	238
69	73	83	1	6	1	1	74	89	163
65-69	608	683	18	30	14	10	626	713	1339
70	250	386	7	15	5	7	257	401	658
71	57	63	2	1	1	-	59	64	123
72	56	71	3	2	2	1	59	73	132
73	54	56	1	-	-	-	55	56	111
74	63	38	5	1	2	-	68	39	107
70-74	480	614	18	19	10	8	498	633	1131
75	84	112	4	1	2	2	88	113	201
76	82	130	1	3	2	3	83	133	216
77	41	18	1	-	-	-	42	18	60
78	61	58	3	-	1	1	64	58	122
79	13	14	1	-	3	1	14	14	28
75-79	281	332	10	4	8	7	291	336	627
80	89	149	3	2	1	1	92	151	243
81	18	22	1	-	-	-	19	22	41
82	26	16	1	-	-	-	27	16	43
83	11	27	-	-	-	1	11	27	38
84	13	9	-	-	-	-	13	9	22
80-84	157	223	5	2	1	2	162	225	387
85	17	42	-	-	-	1	17	42	59
86	29	37	-	-	-	-	29	37	66
87	9	14	-	1	-	-	9	15	24
88	14	15	-	-	-	-	14	15	29
89	6	8	-	-	-	-	6	8	14
85-89	75	116	-	1	-	1	75	117	192
90	15	40	-	1	2	-	15	41	56
91	3	7	1	-	-	-	4	7	11
92	6	-	1	-	-	-	7	-	7
93	2	6	-	-	-	-	2	6	8
94	5	5	-	-	-	-	3	5	8
90-94	29	58	2	1	2	-	31	59	90
95 +	34	64	-	1	-	1	34	65	99
NON DECLARE	3	4	-	-	-	1	3	4	7
TOTAL	45513	49233	2240	2158	1288	1220	47753	51391	99144

TABLEAU P-2 : PERSONNES SUIVANT LE SEXE, L'AGE ET LA SITUATION DE RESIDENCE
(PAYS T/R/U, REGIONS T/R/U, CERCLES, COMMUNES)

AGE	PERSONNES RECENSEES						POPULATION RESIDENTE		
	RES. PRES.		RES. ABS.		VISIT.		HOM.	FEM.	TOTAL
	HOM.	FEM.	HOM.	FEM.	HOM.	FEM.			

CERCLE DE KAYES

00 MOIS	2211	2065	13	16	12	9	2224	2081	4305
01	289	299	16	10	9	6	305	309	614
02	271	278	9	15	4	4	280	293	573
03	364	341	14	9	3	5	378	350	728
04	321	291	10	10	5	3	331	301	632
05	255	235	6	11	4	7	261	246	507
06	338	338	11	11	8	5	349	349	698
07	186	190	12	6	2	2	198	196	394
08	254	259	12	10	5	2	266	269	535
09	131	118	4	8	3	-	135	126	261
10	271	240	3	8	5	1	274	248	522
11	133	122	8	6	2	2	141	128	269
00 ANS	5024	4776	118	120	62	46	5142	4896	10038
01	2940	2996	128	123	49	47	3068	3119	6187
02	3602	3428	144	150	60	62	3746	3578	7324
03	3776	3665	155	146	52	65	3931	3811	7742
04	3434	3334	127	139	50	45	3561	3473	7034
00-04	18776	18199	672	678	273	265	19448	18877	38325
05	3395	3270	136	165	43	55	3531	3435	6966
06	3345	3161	123	161	39	28	3468	3322	6790
07	2805	2559	125	125	27	24	2930	2684	5614
08	4703	3969	189	193	58	58	4892	4162	9054
09	1928	1698	115	94	23	24	2043	1792	3835
05-09	16176	14657	688	738	190	189	16864	15395	32259
10	2683	2447	149	143	26	38	2832	2590	5422
11	1903	1669	82	74	28	11	1985	1743	3728
12	2487	2290	121	115	36	27	2608	2405	5013
13	2089	1966	115	79	26	39	2204	2045	4249
14	2124	2079	145	109	35	-	2269	2188	4457
10-14	11286	10451	612	520	151	151	11898	10971	22869
15	2272	2169	191	113	61	51	2463	2282	4745
16	2543	2578	182	123	54	55	2725	2701	5426
17	1643	1874	147	88	46	22	1790	1962	3752
18	2065	2533	252	146	76	69	2317	2679	4996
19	1259	1494	127	79	44	27	1386	1573	2959
15-19	9782	10648	899	549	281	224	10681	11197	21878
20	2120	2616	235	154	106	75	2355	2770	5125
21	922	1259	97	67	36	30	1019	1326	2345
22	1091	1623	160	103	65	51	1251	1726	2977
23	865	1236	121	66	42	28	986	1302	2288
24	855	1267	89	69	47	25	944	1336	2280
20-24	5853	8001	702	459	296	209	6555	8460	15015
25	1263	2394	176	121	125	66	1439	2515	3954
26	872	1446	91	68	62	41	963	1514	2477
27	772	1322	78	58	32	20	850	1380	2230
28	1024	1768	113	68	63	32	1137	1836	2973
29	635	913	46	27	27	18	681	940	1621
25-29	4566	7843	504	342	309	177	5070	8185	13255
30	1395	2930	153	145	104	78	1548	3075	4623
31	563	836	47	33	20	5	610	869	1479
32	799	1236	67	56	28	15	866	1292	2158
33	588	785	41	26	28	8	629	811	1440
34	695	913	43	51	27	13	738	964	1702
30-34	4040	6700	351	311	207	119	4391	7011	11402
35	1080	1825	105	96	65	35	1185	1921	3106
36	897	1193	61	43	24	12	958	1236	2194
37	659	827	54	34	28	14	713	861	1574
38	749	1039	58	39	33	16	807	1078	1885
39	597	530	42	19	20	5	639	549	1188
35-39	3982	5414	320	231	170	82	4302	5645	9947
40	1450	2354	84	95	84	62	1534	2449	3983
41	576	647	22	18	16	7	598	665	1263
42	676	759	40	39	14	16	716	798	1514
43	561	552	31	23	14	6	592	575	1167
44	550	522	31	9	7	6	581	531	1112
40-44	3813	4834	208	184	135	97	4021	5018	9039

TABLEAU P-2 : PERSONNES SUIVANT LE SEXE, L'AGE ET LA SITUATION DE RESIDENCE
(PAYS T/R/U, REGIONS T/R/U, CERCLES, COMMUNES)

AGE	PERSONNES RECENSEES						POPULATION RESIDENTE		
	RES. PRES.		RES. ABS.		VISIT.		HOM.	FEM.	TOTAL
	HOM.	FEM.	HOM.	FEM.	HOM.	FEM.			
CERCLE DE KAYES									
45	904	1124	57	43	44	31	961	1167	2128
46	818	1042	40	31	7	6	858	1073	1931
47	494	487	23	25	16	3	517	512	1029
48	651	653	28	28	8	12	679	681	1360
49	468	339	18	11	2	2	486	350	836
45-49	3335	3645	166	138	77	54	3501	3783	7284
50	1089	1697	62	74	36	24	1151	1771	2922
51	419	458	16	11	7	1	435	469	904
52	513	462	24	17	7	15	537	479	1016
53	396	295	20	8	2	7	416	303	719
54	483	367	11	15	3	4	494	382	876
50-54	2900	3279	133	125	55	51	3033	3404	6437
55	518	698	22	26	15	16	540	724	1264
56	696	794	27	19	13	9	723	813	1536
57	387	341	21	12	11	3	408	353	761
58	566	535	22	14	6	8	588	549	1137
59	269	207	8	6	2	-	277	213	490
55-59	2436	2575	100	77	47	36	2536	2652	5188
60	807	1471	36	41	27	35	843	1512	2355
61	294	306	11	10	2	-	305	316	621
62	456	399	15	20	5	3	471	419	890
63	356	254	14	8	8	4	370	262	632
64	293	264	7	7	3	1	300	271	571
60-64	2206	2694	83	86	45	43	2289	2780	5069
65	434	548	22	13	6	11	456	561	1017
66	394	432	12	17	4	1	406	449	855
67	247	192	8	5	4	6	255	197	452
68	231	138	6	5	4	-	237	243	480
69	152	143	3	6	1	-	155	149	304
65-69	1458	1553	51	46	19	18	1509	1599	3108
70	624	1015	29	28	7	7	653	1043	1696
71	137	145	4	3	1	-	141	148	289
72	148	161	7	3	2	2	155	164	319
73	123	70	2	1	-	1	125	71	196
74	126	79	5	-	2	-	131	79	210
70-74	1158	1470	47	35	12	10	1205	1505	2710
75	211	243	6	7	3	1	217	250	467
76	272	372	1	5	3	2	273	377	650
77	71	60	2	-	-	-	73	60	133
78	132	135	3	3	2	2	135	138	273
79	39	36	2	-	1	1	41	36	77
75-79	725	846	14	15	9	6	739	861	1600
80	235	462	9	7	11	12	244	469	713
81	26	36	1	-	-	-	27	36	63
82	46	37	1	2	-	1	47	39	86
83	30	37	2	-	-	1	32	37	69
84	24	18	-	-	1	-	24	18	42
80-84	361	590	13	9	12	14	374	599	973
85	56	72	-	3	1	1	56	75	131
86	43	62	1	-	-	-	44	62	106
87	16	24	-	1	1	-	16	25	41
88	18	20	-	-	-	-	18	20	38
89	17	14	1	-	-	-	18	14	32
85-89	150	192	2	4	2	1	152	196	348
90	62	102	-	2	2	-	62	104	166
91	5	9	1	-	-	-	6	9	15
92	10	7	1	-	-	-	11	7	18
93	2	6	-	-	-	-	2	6	8
94	4	8	-	-	-	-	4	8	12
90-94	83	132	2	2	2	-	85	134	219
95 +	90	141	-	2	-	1	90	143	233
NON DECLARE	6	8	-	1	1	-	6	9	15
TOTAL	93182	103872	5567	4552	2293	1747	98749	108424	207173

TABLEAU P-2 :

PERSONNES SUIVANT LE SEXE, L'AGE ET LA SITUATION DE RESIDENCE
(PAYS T/R/U, REGIONS T/R/U, CERCLES, COMMUNES)

AGE	PERSONNES RECENSEES						POPULATION RESIDENTE		
	RES. PRES.		RES. ABS.		VISIT.		HOM.	FEM.	TOTAL
	HOM.	FEM.	HOM.	FEM.	HOM.	FEM.			
COMMUNE DE KAYES									
00 MOIS	120	133	-	2	4	3	120	135	255
01	69	59	-	-	7	4	69	59	128
02	59	50	2	5	2	3	61	55	116
03	82	70	2	3	1	1	84	73	157
04	73	65	2	3	2	3	75	68	143
05	58	45	-	4	1	2	58	49	107
06	81	73	5	1	3	1	86	74	160
07	51	44	3	2	1	-	54	46	100
08	60	46	7	4	2	-	67	50	117
09	35	36	1	4	1	-	36	40	76
10	35	32	-	-	1	-	35	32	67
11	30	37	1	1	1	1	31	38	69
00 ANS	753	690	23	29	26	14	776	719	1495
01	766	752	35	23	17	11	801	775	1576
02	897	870	21	30	25	23	918	900	1818
03	900	877	25	21	16	18	925	898	1823
04	815	765	27	26	14	10	842	791	1633
00-04	4131	3954	131	129	98	76	4262	4083	8345
05	803	801	24	26	14	17	827	827	1654
06	743	722	13	40	8	9	756	762	1518
07	703	636	19	25	4	2	722	661	1383
08	1151	1105	24	28	6	19	1175	1133	2308
09	554	488	22	13	1	10	576	501	1077
05-09	3954	3752	102	132	33	57	4056	3884	7940
10	641	653	17	24	5	8	658	677	1335
11	609	580	9	16	9	4	618	596	1214
12	686	639	15	16	6	7	701	655	1356
13	622	642	7	14	2	9	629	656	1285
14	568	622	18	12	7	8	586	634	1220
10-14	3126	3136	66	82	29	36	3192	3218	6410
15	632	580	22	25	14	12	654	605	1259
16	683	653	21	23	11	18	704	676	1380
17	491	468	19	15	9	5	510	483	993
18	617	630	23	26	21	19	640	656	1296
19	376	387	30	16	12	11	406	403	809
15-19	2799	2718	115	105	67	65	2914	2823	5737
20	638	501	46	30	31	23	684	531	1215
21	290	292	19	15	13	12	309	307	616
22	354	343	28	29	29	23	382	372	754
23	278	332	24	16	17	10	302	348	650
24	243	315	12	22	17	7	255	337	592
20-24	1803	1783	129	112	107	75	1932	1895	3827
25	362	444	28	11	34	22	390	455	845
26	261	304	13	11	24	17	274	315	589
27	238	278	13	9	7	7	251	287	538
28	282	344	22	7	18	13	304	351	655
29	176	219	9	8	9	9	185	227	412
25-29	1319	1589	85	46	92	68	1404	1635	3039
30	382	504	20	27	27	24	402	531	933
31	129	192	4	4	8	2	133	196	329
32	210	269	12	8	10	8	222	277	499
33	143	203	9	9	12	4	152	212	364
34	161	223	9	6	13	5	170	229	399
30-34	1025	1391	54	54	70	43	1079	1445	2524
35	234	347	20	22	27	19	254	369	623
36	205	278	8	12	10	5	213	290	503
37	147	215	8	8	14	8	155	223	378
38	176	256	11	8	14	4	187	264	451
39	142	148	12	7	6	2	154	155	309
35-39	904	1244	59	57	71	38	963	1301	2264
40	287	450	21	16	17	17	308	466	774
41	118	197	5	4	8	3	123	201	324
42	170	229	9	9	7	10	179	238	417
43	128	168	7	6	5	3	135	174	309
44	100	154	7	5	3	2	107	159	266
40-44	803	1198	49	40	40	35	852	1238	2090

TABLEAU P-2 :

PERSONNES SUIVANT LE SEXE, L'AGE ET LA SITUATION DE RESIDENCE
(PAYS T/R/U, REGIONS T/R/U, CERCLES, COMMUNES)

AGE	PERSONNES RECENSEES						POPULATION RESIDENTE		
	RES. PRES.		RES. ABS.		VISIT.		HOM.	FEM.	TOTAL
	HOM.	FEM.	HOM.	FEM.	HOM.	FEM.			
COMMUNE DE KAYES									
45	186	252	13	12	11	14	199	264	463
46	185	250	13	12	5	3	198	262	460
47	96	103	4	9	8	1	100	112	212
48	129	149	3	6	2	6	132	155	287
49	113	112	1	4	-	1	114	116	230
45-49	709	866	34	43	26	25	743	909	1652
50	211	358	7	14	4	8	218	372	590
51	106	114	6	6	2	1	112	120	232
52	120	152	5	3	3	5	125	155	280
53	93	62	5	1	2	2	98	63	161
54	123	100	3	5	3	1	126	105	231
50-54	653	786	26	29	14	17	679	815	1494
55	111	141	4	5	4	9	115	146	261
56	119	155	5	7	2	6	124	162	286
57	78	73	4	-	2	2	82	73	155
58	120	130	3	1	-	4	123	131	254
59	67	54	3	1	1	-	70	55	125
55-59	495	553	19	14	9	21	514	567	1081
60	129	279	4	10	5	8	133	289	422
61	43	60	1	2	1	-	44	62	106
62	95	91	3	6	-	-	98	97	195
63	74	51	5	1	2	4	79	52	131
64	76	63	2	1	1	1	78	64	142
60-64	417	544	15	20	9	13	432	564	996
65	84	109	1	2	1	3	85	111	196
66	80	69	2	4	-	-	82	73	155
67	53	43	1	1	2	-	54	44	98
68	51	68	1	3	1	-	52	71	123
69	38	49	1	3	-	-	39	52	91
65-69	306	338	6	13	4	3	312	351	663
70	157	218	4	8	1	2	161	226	387
71	26	36	1	1	1	-	27	37	64
72	29	41	2	1	2	-	31	42	73
73	25	17	-	-	-	-	25	17	42
74	32	19	2	-	2	-	34	19	53
70-74	269	331	9	10	6	2	278	341	619
75	41	53	1	-	2	1	42	53	95
76	38	76	1	2	1	1	39	78	117
77	20	10	1	-	-	-	21	10	31
78	37	34	1	-	1	1	38	34	72
79	6	9	1	-	1	1	7	9	16
75-79	142	182	5	2	5	4	147	184	331
80	53	88	2	2	1	-	55	90	145
81	7	4	-	-	-	-	7	4	11
82	14	10	-	-	-	-	14	10	24
83	3	17	-	-	-	1	3	17	20
84	8	4	-	-	-	-	8	4	12
80-84	85	123	2	2	1	1	87	125	212
85	5	20	-	-	-	-	5	20	25
86	18	27	-	-	-	-	18	27	45
87	3	8	-	-	-	-	3	8	11
88	4	5	-	-	-	-	4	5	9
89	4	2	-	-	-	-	4	2	6
85-89	34	62	-	-	-	-	34	62	96
90	12	20	-	1	2	-	12	21	33
91	1	5	1	-	-	-	2	5	7
92	4	-	1	-	-	-	5	-	5
93	1	1	-	-	-	-	1	1	2
94	2	3	-	-	-	-	2	3	5
90-94	20	29	2	1	2	-	22	30	52
95 +	19	37	-	1	-	1	19	38	57
NON DECLARE	1	1	-	-	-	-	1	1	2
TOTAL	23014	24617	908	892	683	580	23922	25509	49431

TABLEAU P-2 : PERSONNES SUIVANT LE SEXE, L'AGE ET LA SITUATION DE RESIDENCE
(PAYS T/R/U, REGIONS T/R/U, CERCLES, COMMUNES)

AGE	PERSONNES RECENSEES						POPULATION RESIDENTE		
	RES. PRES.		RES. ABS.		VISIT.		HOM.	FEM.	TOTAL
	HOM.	FEM.	HOM.	FEM.	HOM.	FEM.			
CERCLE DE BAFOULABE									
00 MOIS	391	352	8	11	4	13	399	363	762
01	115	122	3	4	3	5	118	126	244
02	116	142	9	9	3	4	125	151	276
03	203	184	9	8	9	1	212	192	404
04	186	182	7	14	2	5	193	196	389
05	145	144	8	4	2	1	153	148	301
06	191	189	7	7	6	6	198	196	394
07	92	98	5	1	-	2	97	99	196
08	144	140	4	8	4	4	148	148	296
09	62	52	3	4	-	1	65	56	121
10	88	107	5	1	1	1	93	108	201
11	100	137	3	4	1	1	103	141	244
00 ANS	1833	1849	71	75	35	44	1904	1924	3828
01	1425	1449	57	62	24	32	1482	1511	2993
02	1706	1793	81	89	33	26	1787	1882	3669
03	1789	1926	75	79	26	28	1864	2005	3869
04	1594	1720	71	114	30	30	1665	1834	3499
00-04	8347	8737	355	419	148	160	8702	9156	17858
05	1705	1669	66	68	28	32	1771	1737	3508
06	1660	1592	86	100	32	41	1746	1692	3438
07	1340	1344	97	97	32	33	1437	1441	2878
08	1839	1710	142	111	42	40	1981	1821	3802
09	769	781	65	61	15	18	834	842	1676
05-09	7313	7096	456	437	149	164	7769	7533	15302
10	1278	1300	103	88	35	30	1381	1388	2769
11	820	766	81	57	31	25	901	823	1724
12	1072	1144	104	70	33	30	1176	1214	2390
13	987	1036	70	80	36	31	1057	1116	2173
14	922	1044	69	78	41	27	991	1122	2113
10-14	5079	5290	427	373	176	143	5506	5663	11169
15	1212	1114	130	86	59	27	1342	1200	2542
16	1044	1245	129	85	48	32	1173	1330	2503
17	783	967	124	67	37	26	907	1034	1941
18	826	1294	124	62	72	34	950	1356	2306
19	383	548	76	32	33	18	459	580	1039
15-19	4248	5168	583	332	249	137	4831	5500	10331
20	992	1430	179	88	66	32	1171	1518	2689
21	397	610	62	35	33	23	459	645	1104
22	522	863	91	45	46	30	613	908	1521
23	450	663	75	36	36	12	525	699	1224
24	401	563	60	22	37	16	461	585	1046
20-24	2762	4129	467	226	218	113	3229	4355	7584
25	665	1221	97	52	86	34	762	1273	2035
26	514	809	57	42	38	14	571	851	1422
27	419	626	42	37	40	19	461	663	1124
28	696	1031	74	44	42	22	770	1075	1845
29	383	431	20	32	33	5	403	463	866
25-29	2677	4118	290	207	239	94	2967	4325	7292
30	881	1578	75	86	57	21	956	1664	2620
31	329	335	23	26	9	3	352	361	713
32	455	596	26	28	26	13	481	624	1105
33	400	380	25	17	13	2	425	397	822
34	396	427	23	14	17	4	419	441	860
30-34	2461	3316	172	171	122	43	2633	3487	6120
35	576	868	31	29	26	13	607	897	1504
36	506	597	30	27	13	13	536	624	1160
37	375	341	23	16	15	3	398	357	755
38	468	523	32	33	17	3	500	556	1056
39	280	257	15	19	11	1	295	276	571
35-39	2205	2586	131	124	82	33	2336	2710	5046
40	715	1292	48	57	20	22	763	1349	2112
41	260	241	18	11	7	2	278	252	530
42	378	325	15	14	12	6	393	339	732
43	312	250	13	8	1	4	325	258	583
44	278	229	20	10	5	1	298	239	537
40-44	1943	2337	114	100	45	35	2057	2437	4494

TABLEAU P-2 : PERSONNES SUIVANT LE SEXE, L'AGE ET LA SITUATION DE RESIDENCE
(PAYS T/R/U, REGIONS T/R/U, CERCLES, COMMUNES)

AGE	PERSONNES RECENSEES						POPULATION RESIDENTE		
	RES. PRES.		RES. ABS.		VISIT.		HOM.	FEM.	TOTAL
	HOM.	FEM.	HOM.	FEM.	HOM.	FEM.			
CERCLE DE BAFOULARE									
45	517	565	19	15	7	17	536	580	1116
46	355	404	8	19	10	4	363	423	786
47	259	262	8	15	10	4	267	277	544
48	449	363	19	17	7	2	468	300	848
49	202	195	7	7	2	3	209	202	411
45-49	1782	1789	61	73	36	25	1843	1862	3705
50	598	884	36	31	19	14	634	915	1549
51	218	183	8	7	2	2	226	190	416
52	245	222	10	7	6	2	255	222	434
53	240	204	6	6	6	3	246	210	456
54	266	202	4	14	3	4	270	216	486
50-54	1567	1695	64	65	36	25	1631	1760	3391
55	286	269	7	10	4	5	293	279	572
56	296	285	13	14	5	2	309	299	608
57	201	138	3	5	4	2	204	143	347
58	263	231	10	8	8	5	273	239	512
59	121	95	4	3	-	1	125	98	223
55-59	1167	1018	37	40	21	15	1204	1058	2262
60	395	792	17	23	20	15	412	815	1227
61	134	149	5	4	4	1	139	153	292
62	172	151	7	2	2	2	179	153	332
63	142	138	5	9	1	1	147	147	294
64	120	148	7	4	1	1	127	152	279
60-64	963	1378	41	42	28	20	1004	1420	2424
65	175	208	10	10	1	4	185	218	403
66	128	181	3	2	2	-	131	183	314
67	91	90	2	5	-	-	93	95	188
68	139	133	3	5	-	1	142	138	280
69	37	63	-	1	-	2	37	64	101
65-69	570	675	18	23	3	7	588	698	1286
70	185	334	8	15	4	3	193	349	542
71	52	59	2	-	1	-	54	59	113
72	63	52	-	1	2	1	63	53	116
73	37	68	-	-	1	-	37	68	105
74	42	36	2	1	-	-	44	37	81
70-74	379	549	12	17	8	4	391	566	957
75	65	89	2	1	4	1	67	90	157
76	80	72	2	5	-	1	82	77	159
77	24	25	1	-	-	-	25	25	50
78	53	53	-	1	-	2	53	54	107
79	13	14	-	-	2	-	13	14	27
75-79	235	253	5	7	6	4	240	260	500
80	68	159	1	1	1	3	69	160	229
81	10	14	-	-	-	-	10	14	24
82	16	25	-	-	-	-	16	25	41
83	14	12	-	-	-	-	14	12	26
84	14	11	-	-	-	-	14	11	25
80-84	122	221	1	1	1	3	123	222	345
85	25	31	2	-	-	-	27	31	58
86	17	14	-	-	1	-	17	14	31
87	15	5	-	-	1	-	15	5	20
88	16	9	-	-	-	-	16	9	25
89	6	3	-	-	-	-	6	3	9
85-89	79	62	2	-	2	-	81	62	143
90	14	35	-	-	1	-	14	35	49
91	5	5	-	-	-	-	5	5	10
92	3	1	-	-	-	-	3	1	4
93	3	1	-	1	-	-	3	2	5
94	-	2	-	-	-	-	-	2	2
90-94	25	44	-	1	1	-	25	45	70
95 +	30	39	-	-	-	-	30	39	69
NON DECLARE	1	2	-	-	-	-	1	2	3
TOTAL	43955	50502	3236	2658	1570	1025	47191	53160	100351

TABLEAU P-2 : PERSONNES SUIVANT LE SEXE, L'AGE ET LA SITUATION DE RESIDENCE
(PAYS T/R/U, REGIONS T/R/U, CERCLES, COMMUNES)

AGE	PERSONNES RECENSEES						POPULATION RESIDENTE		
	RES. PRES.		RES. ABS.		VISIT.		HOM.	FEM.	TOTAL
	HOM.	FEM.	HOM.	FEM.	HOM.	FEM.			
CERCLE DE DIEMA									
00 MOIS	565	523	4	3	1	8	569	526	1095
01	120	107	4	2	2	2	124	109	233
02	140	129	6	6	2	2	146	135	281
03	157	156	2	4	4	3	159	160	319
04	101	134	8	1	2	2	109	135	244
05	85	70	5	1	1	2	90	71	161
06	102	120	4	-	1	5	106	120	226
07	55	43	3	2	-	-	58	45	103
08	80	67	2	2	1	2	82	69	151
09	32	29	-	-	1	1	32	29	61
10	65	60	1	1	2	2	66	61	127
11	32	32	-	1	-	-	32	33	65
00 ANS	1534	1470	39	23	17	29	1573	1493	3066
01	1241	1250	25	31	16	27	1266	1281	2547
02	1427	1607	66	52	23	35	1493	1659	3152
03	1682	1616	43	54	23	31	1725	1670	3395
04	1523	1586	49	52	20	32	1572	1638	3210
00-04	7407	7529	222	212	99	154	7629	7741	15370
05	1659	1544	44	44	20	26	1703	1588	3291
06	1418	1439	44	55	25	19	1462	1494	2956
07	1284	1162	34	46	15	13	1318	1208	2526
08	1427	1358	55	58	25	21	1482	1416	2898
09	671	594	18	25	6	13	689	619	1308
05-09	6459	6097	195	228	91	92	6654	6325	12979
10	1162	1086	41	47	11	22	1203	1133	2336
11	558	571	19	23	9	8	577	594	1171
12	1052	971	35	42	15	17	1087	1013	2100
13	902	755	47	50	11	13	949	805	1754
14	762	733	51	26	9	20	813	759	1572
10-14	4436	4116	193	188	55	80	4629	4304	8933
15	1106	991	78	83	23	40	1184	1074	2258
16	957	928	69	58	10	42	1026	986	2012
17	633	731	80	38	14	49	713	769	1482
18	714	1010	115	48	23	41	829	1058	1887
19	321	419	37	18	9	11	358	437	795
15-19	3731	4079	379	245	79	183	4110	4324	8434
20	818	1588	180	82	28	61	998	1670	2668
21	270	391	48	14	9	13	318	405	723
22	346	727	95	25	16	21	441	752	1193
23	199	403	47	14	10	22	246	417	663
24	169	447	47	12	8	12	216	459	675
20-24	1802	3556	417	147	71	129	2219	3703	5922
25	651	1829	136	84	48	37	787	1913	2700
26	256	579	39	26	12	13	295	605	900
27	291	626	45	25	19	11	336	651	987
28	415	958	68	42	18	22	483	1000	1483
29	186	310	19	10	9	6	205	320	525
25-29	1799	4302	307	187	106	89	2106	4489	6595
30	926	2136	125	85	42	32	1051	2221	3272
31	166	218	20	6	4	2	186	224	410
32	355	505	31	17	9	6	386	522	908
33	192	215	19	8	3	6	211	223	434
34	201	242	7	5	6	4	208	247	455
30-34	1840	3316	202	121	64	50	2042	3437	5479
35	804	1210	99	48	28	29	903	1258	2161
36	274	328	19	10	7	5	293	338	631
37	268	274	11	5	15	8	279	279	558
38	349	348	19	9	14	5	368	357	725
39	150	100	11	4	3	1	161	104	265
35-39	1845	2260	159	76	67	48	2004	2336	4340
40	848	1480	58	61	31	29	906	1541	2447
41	100	85	4	2	-	-	104	87	191
42	255	263	14	5	7	5	269	268	537
43	175	127	6	2	4	1	181	129	310
44	161	82	8	3	4	1	169	85	254
40-44	1539	2037	90	73	46	36	1629	2110	3739

TABEAU P-2 : PERSONNES SUIVANT LE SEXE, L'AGE ET LA SITUATION DE RESIDENCE
(PAYS T/R/U, REGIONS T/R/U, CERCLES, COMMUNES)

AGE	PERSONNES RECENSEES						POPULATION RESIDENTE		
	RES. PRES.		RES. ADS.		VISIT.		HOM.	FEM.	TOTAL
	HOM.	FEM.	HOM.	FEM.	HOM.	FEM.			

CERCLE DE DIEMA

45	634	706	42	11	13	10	676	717	1393
46	178	166	8	6	4	2	186	172	358
47	182	131	3	4	3	-	185	135	320
48	209	174	12	4	4	2	221	178	399
49	85	69	3	-	1	-	88	69	157
45-49	1288	1246	68	25	25	14	1356	1271	2627
50	659	1014	36	32	17	8	695	1046	1741
51	84	51	-	2	1	2	84	53	137
52	148	130	7	1	-	3	155	131	286
53	140	59	6	-	-	1	146	59	205
54	111	76	2	3	1	2	113	79	192
50-54	1142	1330	51	38	19	16	1193	1368	2561
55	341	346	14	1	4	1	355	347	702
56	212	122	5	3	-	3	217	125	342
57	137	88	2	3	-	-	139	91	230
58	196	123	4	2	5	1	200	125	325
59	69	31	2	2	-	1	71	33	104
55-59	955	710	27	11	9	6	982	721	1703
60	450	773	25	20	5	11	475	793	1268
61	72	40	1	-	-	-	73	40	113
62	134	110	-	2	2	-	134	112	246
63	88	64	4	-	1	-	92	64	156
64	92	58	-	2	1	-	92	60	152
60-64	836	1045	30	24	9	11	866	1069	1935
65	255	283	8	1	6	-	263	284	547
66	73	48	3	-	-	-	76	48	124
67	109	51	1	1	2	-	110	52	162
68	91	67	2	1	3	-1	93	68	161
69	17	22	-	-	3	-	17	22	39
65-69	545	471	14	3	14	1	559	474	1033
70	239	444	13	9	7	6	252	453	705
71	17	21	-	-	-	-	17	21	38
72	37	34	-	2	1	-	37	36	73
73	39	31	1	-	-	-	40	31	71
74	29	23	2	-	3	-	31	23	54
70-74	361	553	16	11	11	6	377	564	941
75	110	112	4	4	-	1	114	116	230
76	52	38	1	-	1	-	53	38	91
77	42	20	1	-	-	-	43	20	63
78	56	47	2	-	-	1	58	47	105
79	9	11	-	-	-	-	9	11	20
75-79	269	228	8	4	1	2	277	232	509
80	115	214	2	7	4	2	117	221	338
81	8	4	-	-	-	-	8	4	12
82	19	16	-	1	-	1	19	17	36
83	4	8	-	-	-	-	4	8	12
84	11	8	-	-	-	-	11	8	19
80-84	157	250	2	8	4	3	159	258	417
85	36	28	-	2	1	-	36	30	66
86	6	11	-	-	-	-	6	11	17
87	9	9	-	-	-	-	9	9	18
88	8	6	-	1	-	-	8	7	15
89	7	8	-	-	-	-	7	8	15
85-89	66	62	-	3	1	-	66	65	131
90	22	40	1	4	-	1	23	44	67
91	5	3	-	-	-	-	5	3	8
92	3	6	-	-	-	-	3	6	9
93	3	1	-	-	-	-	3	1	4
94	1	1	-	-	-	-	1	1	2
90-94	34	51	1	4	-	1	35	55	90
95 +	36	46	-	1	-	1	36	47	83
NON DECLARE	3	1	1	-	-	-	4	1	5
TOTAL	36550	43285	2382	1609	771	922	38932	44894	83826

TABLEAU P-2 : PERSONNES SUIVANT LE SEXE, L'AGE ET LA SITUATION DE RESIDENCE
(PAYS T/R/U, REGIONS T/R/U, CERCLES, COMMUNES)

AGE	PERSONNES RECENSEES						POPULATION RESIDENTE		
	RES. PRES.		RES. ABS.		VISIT.		HOM.	FEM.	TOTAL
	HOM.	FEM.	HOM.	FEM.	HOM.	FEM.			
CERCLE DE KENIEBA									
00 MOIS	814	677	11	4	-	1	825	681	1506
01	141	142	4	3	1	-	145	145	290
02	151	154	9	7	2	2	160	161	321
03	176	154	5	6	-	3	181	160	341
04	127	145	8	5	1	5	135	150	285
05	119	126	11	4	1	3	130	130	260
06	158	165	2	7	3	4	160	172	332
07	102	114	5	7	1	1	107	121	228
08	148	127	5	4	1	2	153	131	284
09	88	85	3	2	1	-	91	87	178
10	180	221	10	5	5	-	190	226	416
11	148	152	2	3	2	2	150	155	305
00 ANS	2352	2262	75	57	18	23	2427	2319	4746
01	1253	1216	53	43	12	14	1306	1259	2565
02	1733	1706	82	78	15	26	1815	1784	3599
03	1970	1972	72	71	18	24	2042	2043	4085
04	1689	1727	77	67	14	20	1766	1796	3562
00-04	8997	8885	359	316	77	107	9356	9201	18557
05	1803	1851	54	75	20	20	1857	1926	3783
06	1750	1727	58	74	17	17	1808	1801	3609
07	1507	1403	66	63	18	21	1573	1471	3044
08	1874	1742	78	96	37	29	1952	1838	3790
09	897	893	52	42	12	3	949	935	1884
05-09	7831	7621	308	350	104	90	8139	7971	16110
10	1223	1112	81	57	25	9	1304	1169	2473
11	695	666	55	24	11	12	750	690	1440
12	998	917	62	49	32	13	1060	966	2026
13	716	734	42	47	18	13	758	781	1539
14	795	777	73	44	16	11	868	821	1689
10-14	4427	4206	313	221	102	58	4740	4427	9167
15	1067	975	110	53	28	5	1177	1028	2205
16	795	1005	104	53	12	10	899	1058	1957
17	525	874	116	50	23	17	641	924	1565
18	679	1210	151	80	32	16	830	1290	2120
19	366	542	61	37	16	8	427	579	1006
15-19	3432	4606	542	273	111	56	3974	4879	8853
20	1054	1801	221	88	47	28	1275	1889	3164
21	370	543	78	40	13	5	448	588	1036
22	469	833	119	44	20	14	588	877	1465
23	351	554	90	38	18	9	441	592	1033
24	359	562	72	26	19	15	431	588	1019
20-24	2603	4298	580	236	117	71	3183	4534	7717
25	843	1639	168	86	46	29	1011	1725	2736
26	481	742	59	46	26	18	540	788	1328
27	482	641	69	24	34	8	551	665	1216
28	620	943	70	46	32	22	690	989	1679
29	343	483	48	21	10	8	391	504	895
25-29	2769	4448	414	223	148	85	3183	4671	7854
30	1085	1844	115	62	39	32	1200	1906	3106
31	293	348	22	13	2	3	315	361	676
32	458	538	20	27	13	8	478	565	1043
33	317	314	23	12	10	4	340	326	666
34	372	354	18	17	11	3	390	371	761
30-34	2525	3398	198	131	75	50	2723	3529	6252
35	777	989	34	29	21	14	811	1018	1829
36	421	531	15	19	13	3	436	550	986
37	375	341	19	15	5	3	394	356	750
38	442	426	17	16	10	5	459	442	901
39	264	238	13	11	11	2	277	249	526
35-39	2279	2525	98	90	60	27	2377	2615	4992
40	835	1332	40	48	15	19	875	1380	2255
41	243	223	7	12	4	1	250	235	485
42	350	317	11	12	9	5	361	329	690
43	249	187	6	9	5	5	255	196	451
44	230	177	4	8	6	2	234	185	419
40-44	1907	2236	68	89	39	32	1975	2325	4300

TABLEAU P-2 : PERSONNES SUIVANT LE SEXE, L'AGE ET LA SITUATION DE RESIDENCE
(PAYS T/R/U, REGIONS T/R/U, CERCLES, COMMUNES)

AGE	PERSONNES RECENSEES						POPULATION RESIDENTE		
	RES. PRES.		RES. ABS.		VISIT.		HOM.	FEM.	TOTAL
	HOM.	FEM.	HOM.	FEM.	HOM.	FEM.			
CERCLE DE KENIEBA									
45	593	607	27	20	13	13	620	627	1247
46	327	313	9	14	7	2	336	327	663
47	246	199	6	4	6	2	252	203	455
48	326	288	10	7	5	8	336	295	631
49	177	190	9	8	2	1	186	198	384
45-49	1669	1597	61	53	33	26	1730	1650	3380
50	674	954	26	27	12	14	700	981	1681
51	121	139	2	3	2	1	123	142	265
52	193	199	4	10	4	2	197	209	406
53	191	163	4	3	4	-	195	171	366
54	189	148	2	2	4	3	191	150	341
50-54	1368	1608	38	45	26	20	1406	1653	3059
55	310	311	9	13	3	2	319	324	643
56	269	255	5	5	5	4	274	260	534
57	162	129	1	3	-	2	163	132	295
58	252	224	5	10	5	2	257	234	491
59	120	130	1	4	2	1	121	134	255
55-59	1113	1049	21	35	15	11	1134	1084	2218
60	530	818	20	32	10	11	550	850	1400
61	84	140	4	6	2	2	88	146	234
62	177	146	3	3	3	-	180	149	329
63	101	104	2	1	2	3	103	105	208
64	90	92	3	2	1	-	93	94	187
60-64	982	1300	32	44	18	16	1014	1344	2358
65	227	288	1	7	4	6	228	295	523
66	114	113	1	4	2	1	115	117	232
67	111	75	-	8	3	1	111	83	194
68	105	100	3	2	4	-	108	102	210
69	40	52	-	-	1	2	40	52	92
65-69	597	628	5	21	14	10	602	649	1251
70	323	448	1	9	4	4	324	457	781
71	33	53	-	-	-	-	33	53	86
72	61	43	-	-	1	-	61	43	104
73	45	40	-	-	-	1	45	40	85
74	35	18	1	2	-	-	36	20	56
70-74	497	602	2	11	5	5	499	613	1112
75	102	110	6	-	1	-	108	110	218
76	84	99	1	6	4	-	85	105	190
77	27	17	-	-	-	-	27	17	44
78	53	41	-	1	-	-	53	42	95
79	16	23	-	-	1	-	16	23	39
75-79	282	290	7	7	6	-	289	297	586
80	188	233	8	11	3	2	196	244	440
81	11	9	-	-	-	-	11	9	20
82	24	16	1	-	-	-	25	16	41
83	14	9	-	-	-	-	14	9	23
84	8	8	-	-	-	-	8	8	16
80-84	245	275	9	11	3	2	254	286	540
85	37	41	2	1	1	1	39	42	81
86	16	10	-	-	-	-	16	10	26
87	13	7	-	1	-	-	13	8	21
88	11	6	1	-	-	-	12	6	18
89	12	12	-	-	-	-	12	12	24
85-89	89	76	3	2	1	1	92	78	170
90	48	72	1	2	1	-	49	74	123
91	7	3	-	-	-	-	7	3	10
92	7	7	-	1	-	-	7	3	15
93	2	3	-	-	-	-	2	3	5
94	4	1	-	-	-	-	4	1	5
90-94	68	86	1	3	1	-	69	89	158
95 +	61	103	-	-	-	-	61	103	164
NON DECLARE	4	2	-	1	-	1	4	3	7
TOTAL	43745	49839	3059	2162	955	668	46804	52001	98805

TABLEAU P-2 :

PERSONNES SUIVANT LE SEXE, L'AGE ET LA SITUATION DE RESIDENCE
(PAYS T/R/U, REGIONS T/R/U, CERCLES, COMMUNES)

AGE	PERSONNES RECENSEES						POPULATION RESIDENTE		
	RES. PRES.		RES. ABS.		VISIT.		HOM.	FEM.	TOTAL
	HOM.	FEM.	HOM.	FEM.	HOM.	FEM.			
CERCLE DE KITA									
00 MOIS	625	560	9	4	8	12	634	564	1198
01	244	256	10	11	10	3	254	267	521
02	303	335	8	16	6	10	311	351	662
03	472	366	24	15	6	4	496	381	877
04	354	318	18	12	11	4	372	330	702
05	246	273	8	4	2	5	254	277	531
06	326	335	12	13	10	10	338	348	686
07	232	192	3	6	3	2	235	198	433
08	285	242	6	15	8	2	291	257	548
09	142	145	6	6	1	2	148	151	299
10	247	236	11	11	1	7	258	247	505
11	205	207	17	13	2	8	222	220	442
00 ANS	3681	3465	132	126	68	69	3813	3591	7404
01	2807	2604	101	90	32	41	2908	2694	5602
02	3833	3805	153	140	53	49	3986	3945	7931
03	4131	4063	148	163	54	55	4279	4226	8505
04	3355	3376	93	133	33	51	3448	3509	6957
00-04	17807	17313	627	652	240	265	18434	17965	36399
05	3576	3409	116	171	31	54	3692	3580	7272
06	3216	3128	126	159	32	58	3342	3287	6629
07	2705	2676	126	152	29	58	2831	2828	5659
08	3273	3140	130	206	42	71	3403	3346	6749
09	1788	1586	103	99	23	33	1891	1685	3576
05-09	14558	13939	601	787	157	274	15159	14726	29885
10	2456	2296	133	153	40	62	2589	2449	5038
11	1598	1416	81	94	21	39	1679	1510	3189
12	2176	2000	134	119	32	46	2310	2119	4429
13	1873	1645	134	108	28	49	2007	1753	3760
14	1714	1677	114	104	26	52	1828	1781	3609
10-14	9817	9034	596	578	147	248	10413	9612	20025
15	2415	2052	191	144	55	38	2606	2196	4802
16	1863	2128	189	140	41	58	2052	2268	4320
17	1522	1884	177	87	51	44	1699	1971	3670
18	1850	2642	245	136	69	65	2095	2778	4873
19	805	1129	100	74	51	24	905	1203	2108
15-19	8455	9835	902	581	267	229	9357	10416	19773
20	1912	2937	300	155	111	71	2212	3092	5304
21	703	1052	100	47	36	27	803	1099	1902
22	1062	1549	161	77	90	47	1223	1626	2849
23	808	1058	111	54	47	19	919	1112	2031
24	860	1165	106	59	57	29	966	1224	2190
20-24	5345	7761	778	392	341	193	6123	8153	14276
25	1803	2809	203	121	112	60	2006	2930	4936
26	1022	1371	72	65	61	25	1094	1436	2530
27	1095	1331	78	55	55	21	1173	1386	2559
28	1359	1812	95	73	63	24	1454	1885	3339
29	747	799	43	34	38	9	790	833	1623
25-29	6026	8122	491	348	329	139	6517	8470	14987
30	2132	3208	149	125	78	64	2281	3333	5614
31	631	623	26	19	21	11	657	642	1299
32	1020	1153	58	30	39	12	1078	1183	2261
33	624	586	34	25	19	2	658	611	1269
34	681	663	22	20	21	11	703	683	1386
30-34	5088	6233	289	219	178	100	5377	6452	11829
35	1310	1702	79	64	35	19	1389	1766	3155
36	896	891	37	29	21	9	933	920	1853
37	779	629	45	27	21	13	824	656	1480
38	977	873	30	37	12	8	1007	910	1917
39	541	465	14	15	6	6	555	480	1035
35-39	4503	4560	205	172	95	55	4708	4732	9440
40	1656	2292	70	113	55	24	1726	2405	4131
41	423	375	11	18	10	3	434	393	827
42	656	590	24	22	13	5	680	612	1292
43	496	385	19	13	3	7	515	398	913
44	456	390	7	14	7	3	463	404	867
40-44	3687	4032	131	180	88	42	3818	4212	8030

TABLEAU P-2 :

PERSONNES SUIVANT LE SEXE, L'AGE ET LA SITUATION DE RESIDENCE
(PAYS T/R/U, REGIONS T/R/U, CERCLES, COMMUNES)

AGE	PERSONNES RECENSEES						POPULATION RESIDENTE		
	RES. PRES.		RES. ABS.		VISIT.		HOM.	FEM.	TOTAL
	HOM.	FEM.	HOM.	FEM.	HOM.	FEM.			
CERCLE DE KITA									
45	1012	1048	27	26	14	9	1039	1074	2113
46	562	635	17	25	9	3	579	660	1239
47	506	385	18	19	5	5	524	404	928
48	610	493	16	10	9	6	626	503	1129
49	354	290	12	5	4	5	366	295	661
45-49	3044	2851	90	85	41	28	3134	2936	6070
50	1050	1566	37	44	14	16	1087	1610	2697
51	263	218	8	3	7	1	271	221	492
52	382	297	10	7	4	3	392	304	696
53	293	207	9	6	3	1	302	213	515
54	353	271	6	7	7	3	359	278	637
50-54	2341	2559	70	67	35	24	2411	2626	5037
55	497	504	15	13	9	7	512	517	1029
56	395	422	8	15	5	4	403	437	840
57	266	204	3	4	3	2	269	208	477
58	355	308	8	9	3	2	363	317	680
59	168	125	9	4	2	2	177	129	306
55-59	1681	1563	43	45	22	17	1724	1608	3332
60	793	1135	35	36	11	2	828	1171	1999
61	160	134	4	1	2	-	164	135	299
62	270	242	7	3	5	2	277	245	522
63	121	139	4	3	1	1	125	142	327
64	176	147	8	3	2	-	184	150	334
60-64	1580	1797	58	46	21	5	1638	1843	3481
65	342	351	10	11	6	4	352	362	714
66	148	163	1	5	1	5	149	168	317
67	176	116	-	3	3	2	176	119	295
68	125	136	3	1	2	-	128	137	265
69	83	86	-	6	1	1	83	92	175
65-69	874	852	14	26	13	12	888	878	1766
70	378	582	10	8	5	4	388	590	978
71	57	44	-	1	-	-	57	45	102
72	84	75	1	-	-	-	85	75	160
73	51	45	-	-	-	1	51	45	96
74	68	45	1	2	-	-	69	47	116
70-74	638	791	12	11	5	5	650	802	1452
75	140	150	6	4	-	5	146	154	300
76	109	139	2	-	1	2	111	139	250
77	36	24	-	1	-	-	36	25	61
78	103	62	2	1	-	-	105	63	168
79	25	26	-	-	-	-	25	26	51
75-79	413	401	10	6	1	7	423	407	830
80	176	288	4	9	1	1	180	297	477
81	27	26	1	-	-	-	28	26	54
82	25	25	1	-	-	-	26	25	51
83	13	15	-	-	-	-	13	15	28
84	8	12	-	-	-	-	8	12	20
80-84	249	366	6	9	1	1	255	375	630
85	36	62	-	-	-	-	36	62	98
86	23	33	-	-	-	-	23	33	56
87	31	16	1	-	-	-	32	16	48
88	13	14	1	-	-	-	14	14	28
89	10	7	-	-	-	-	10	7	17
85-89	113	132	2	-	-	-	115	132	247
90	39	68	-	2	-	-	39	70	109
91	5	4	-	-	-	-	5	4	9
92	6	11	-	-	-	-	6	11	17
93	5	7	-	-	-	-	5	7	12
94	4	1	-	-	-	-	4	1	5
90-94	59	91	-	2	-	-	59	93	152
95 +	109	129	-	3	-	-	109	132	241
NON DECLARE	2	4	1	-	-	-	3	4	7
TOTAL	86389	92365	4926	4209	1981	1644	91315	96574	187889

TABLEAU P-2 :

PERSONNES SUIVANT LE SEXE, L'AGE ET LA SITUATION DE RESIDENCE
(PAYS T/R/U, REGIONS T/R/U, CERCLES, COMMUNES)

AGE	PERSONNES RECENSEES						POPULATION RESIDENTE		
	RES. PRES.		RES. ABS.		VISIT.		HOM.	FEM.	TOTAL
	HOM.	FEM.	HOM.	FEM.	HOM.	FEM.			
COMMUNE DE KITA									
00 MOIS	14	27	1	1	5	8	15	28	43
01	26	18	1	4	3	-	27	22	49
02	24	24	-	3	1	3	24	27	51
03	39	31	2	1	1	-	41	32	73
04	29	30	5	2	4	-	34	32	66
05	19	25	1	2	1	1	20	27	47
06	24	25	2	1	1	2	26	26	52
07	28	27	-	2	1	-	28	29	57
08	43	29	1	4	4	-	44	33	77
09	14	20	1	-	-	-	15	20	35
10	11	16	-	-	1	2	11	16	27
11	13	31	1	1	-	1	14	32	46
00 ANS	284	303	15	21	22	17	299	324	623
01	244	241	16	12	12	11	260	253	513
02	355	345	24	18	12	13	379	363	742
03	337	310	12	19	10	13	349	329	678
04	250	298	11	24	6	5	261	322	583
00-04	1470	1497	78	94	62	59	1548	1591	3139
05	280	243	11	19	7	11	291	262	553
06	261	286	7	14	7	4	268	300	568
07	247	280	13	15	1	6	260	295	555
08	270	325	17	15	1	2	287	340	627
09	210	184	13	10	4	2	223	194	417
05-09	1268	1318	61	73	20	25	1329	1391	2720
10	243	236	13	21	2	-	256	257	513
11	171	178	8	8	2	3	179	186	365
12	210	279	9	10	2	3	219	289	508
13	196	219	7	8	1	4	203	227	430
14	204	215	10	7	3	-	214	222	436
10-14	1024	1127	47	54	10	10	1071	1181	2252
15	254	181	10	13	3	5	264	194	458
16	259	233	15	14	1	12	274	247	521
17	207	167	8	10	2	6	215	177	392
18	255	212	12	9	10	14	267	221	488
19	127	126	4	9	3	4	131	135	266
15-19	1102	919	49	55	19	41	1151	974	2125
20	194	191	12	21	9	20	206	212	418
21	85	104	3	9	6	8	88	113	201
22	120	133	2	7	7	14	122	140	262
23	92	109	7	6	4	7	99	115	214
24	109	109	4	10	10	10	113	119	232
20-24	600	646	28	53	36	59	628	699	1327
25	177	166	9	10	11	10	186	176	362
26	126	123	3	14	4	6	129	137	266
27	84	100	3	7	3	4	87	107	194
28	133	127	1	3	6	4	134	130	264
29	72	76	3	4	3	4	75	80	155
25-29	592	592	19	38	27	28	611	630	1241
30	133	203	11	10	8	14	144	213	357
31	63	70	-	5	-	3	63	75	138
32	75	110	4	6	2	5	79	116	195
33	49	61	3	4	4	-	52	65	117
34	67	66	2	4	2	3	69	70	139
30-34	387	510	20	29	16	25	407	539	946
35	93	152	4	12	4	4	97	164	261
36	74	95	-	6	1	2	74	101	175
37	63	56	5	7	3	3	68	63	131
38	79	88	5	8	2	1	84	96	180
39	52	54	2	3	-	1	54	57	111
35-39	361	445	16	36	10	11	377	481	858
40	125	167	6	9	4	3	131	176	307
41	44	38	1	3	2	1	45	41	86
42	48	51	4	5	5	2	52	56	108
43	53	47	1	6	-	2	54	53	107
44	47	60	2	4	-	-	49	64	113
40-44	317	363	14	27	11	8	331	390	721

TABLEAU P-2 :

PERSONNES SUIVANT LE SEXE, L'AGE ET LA SITUATION DE RESIDENCE
(PAYS T/R/U, REGIONS T/R/U, CERCLES, COMMUNES)

AGE	PERSONNES RECENSEES						POPULATION RESIDENTE		
	RES. PRES.		RES. ABS.		VISIT.		HOM.	FEM.	TOTAL
	HOM.	FEM.	HOM.	FEM.	HOM.	FEM.			
45	64	105	4	1	2	-	68	106	174
46	72	79	3	5	1	1	75	84	159
47	46	32	1	2	-	3	47	34	81
48	61	59	3	-	-	2	64	59	123
49	39	27	5	-	-	3	44	27	71
45-49	282	302	16	8	3	9	298	310	608
50	66	97	3	7	-	2	69	104	173
51	22	33	1	3	2	1	23	36	59
52	40	28	-	2	1	1	40	30	70
53	22	23	2	2	2	-	24	25	49
54	24	28	1	2	2	-	25	30	55
50-54	174	209	7	16	7	4	181	225	406
55	30	40	3	4	1	1	33	44	77
56	41	45	1	3	3	1	42	48	90
57	20	19	1	-	1	1	21	19	40
58	45	33	1	4	2	-	46	37	83
59	18	9	4	2	1	-	22	11	33
55-59	154	146	10	13	8	3	164	159	323
60	45	94	5	7	3	1	50	101	151
61	21	20	1	-	1	-	22	20	42
62	34	24	2	-	1	-	36	24	60
63	15	9	1	1	-	-	16	10	26
64	21	15	3	-	-	-	24	15	39
60-64	136	162	12	8	5	1	148	170	318
65	33	40	2	4	3	1	35	44	79
66	17	13	-	2	1	-	17	15	32
67	16	15	-	1	-	-	16	16	32
68	6	13	2	-	-	-	8	13	21
69	13	9	-	3	1	-	13	12	25
65-69	85	90	4	10	5	1	89	100	189
70	24	44	2	3	2	1	26	47	73
71	6	4	-	-	-	-	6	4	10
72	5	10	-	-	-	-	5	10	15
73	7	4	-	-	-	-	7	4	11
74	11	5	1	1	-	-	12	6	18
70-74	53	67	3	4	2	1	56	71	127
75	8	13	1	-	-	-	9	13	22
76	13	17	-	-	1	-	13	17	30
77	3	2	-	-	-	-	3	2	5
78	11	8	1	-	-	-	12	8	20
79	1	1	-	-	-	-	1	1	2
75-79	36	41	2	-	1	-	38	41	79
80	7	13	-	-	-	-	7	13	20
81	6	9	-	-	-	-	6	9	15
82	3	3	-	-	-	-	3	3	6
83	2	2	-	-	-	-	2	2	4
84	2	4	-	-	-	-	2	4	6
80-84	20	31	-	-	-	-	20	31	51
85	3	11	-	-	-	-	3	11	14
86	5	2	-	-	-	-	5	2	7
87	4	-	-	-	-	-	4	-	4
88	2	2	-	-	-	-	2	2	4
89	-	2	-	-	-	-	-	2	2
85-89	14	17	-	-	-	-	14	17	31
90	1	9	-	-	-	-	1	9	10
91	-	-	-	-	-	-	-	-	-
92	-	-	-	-	-	-	-	-	-
93	-	2	-	-	-	-	-	2	2
94	-	-	-	-	-	-	-	-	-
90-94	1	11	-	-	-	-	1	11	12
95 +	5	12	-	-	-	-	5	12	17
NON DECLARE	-	1	-	-	-	-	-	1	1
TOTAL	8081	8506	386	518	242	285	8467	9024	17491

TABLEAU P-2 : PERSONNES SUIVANT LE SEXE, L'AGE ET LA SITUATION DE RESIDENCE
(PAYS T/R/U, REGIONS T/R/U, CERCLES, COMMUNES)

AGE	PERSONNES RECENSEES						POPULATION RESIDENTE		
	RES. PRES.		RES. ABS.		VISIT.		HOM.	FEM.	TOTAL
	HOM.	FEM.	HOM.	FEM.	HOM.	FEM.			
CERCLE DE NIORO									
00 MOIS	506	477	8	6	4	3	516	483	999
01	191	159	4	6	2	4	195	165	360
02	145	162	7	7	4	4	152	169	321
03	189	166	8	2	4	1	197	168	365
04	164	148	4	4	3	7	168	152	320
05	105	105	2	3	3	2	107	108	215
06	190	172	9	8	4	3	199	180	379
07	96	90	1	4	4	1	97	94	191
08	141	133	6	7	3	2	147	140	287
09	71	43	2	-	4	-	73	43	116
10	80	83	-	2	2	3	80	85	165
11	45	38	3	1	-	1	48	39	87
00 ANS	1925	1776	54	50	37	31	1979	1826	3805
01	1815	1803	72	73	37	31	1887	1876	3763
02	2017	1974	87	79	36	43	2104	2053	4157
03	2363	2313	73	53	32	35	2436	2366	4802
04	2172	2147	79	73	34	30	2251	2220	4471
00-04	10292	10013	365	328	176	170	10657	10341	20998
05	2294	2088	54	65	24	33	2348	2153	4501
06	2041	1914	56	59	16	26	2097	1973	4070
07	1851	1673	53	57	29	32	1904	1730	3634
08	2326	1945	83	91	31	34	2409	2036	4445
09	1073	924	49	36	10	15	1122	960	2082
05-09	9585	8544	295	308	110	140	9880	8852	18732
10	1620	1497	95	63	21	27	1715	1560	3275
11	1061	839	36	47	12	11	1097	886	1983
12	1614	1329	72	81	20	36	1686	1410	3096
13	1391	1051	60	62	13	29	1451	1113	2564
14	1281	1098	72	42	19	21	1353	1140	2493
10-14	6967	5814	335	295	85	124	7302	6109	13411
15	1599	1549	96	94	24	57	1695	1643	3338
16	1380	1463	84	115	14	57	1464	1578	3042
17	909	936	85	62	14	30	994	998	1992
18	1131	1248	143	64	27	44	1274	1312	2586
19	477	551	64	39	6	26	541	590	1131
15-19	5496	5747	472	374	85	214	5968	6121	12089
20	1059	1720	186	86	26	76	1245	1806	3051
21	373	489	61	13	14	14	434	502	936
22	547	892	109	40	11	25	656	932	1588
23	368	573	59	26	14	16	427	599	1026
24	411	583	60	24	10	17	471	607	1078
20-24	2758	4257	475	189	75	148	3233	4446	7679
25	811	1911	166	81	26	62	977	1992	2969
26	447	856	87	31	12	14	534	887	1421
27	392	773	58	22	20	16	450	795	1245
28	541	1046	67	36	15	23	608	1082	1690
29	266	363	32	9	11	6	298	372	670
25-29	2457	4949	410	179	84	121	2867	5128	7995
30	1061	2343	133	94	46	57	1194	2437	3631
31	223	333	30	14	5	9	253	347	600
32	470	744	45	17	9	11	515	761	1276
33	282	349	30	12	9	3	312	361	673
34	337	382	34	17	10	5	371	399	770
30-34	2373	4151	272	154	79	85	2645	4305	6950
35	872	1514	90	50	28	39	962	1564	2526
36	463	585	40	19	7	10	503	604	1107
37	397	415	37	12	7	6	434	427	861
38	430	564	28	24	8	5	458	588	1046
39	222	195	22	9	3	3	244	204	448
35-39	2384	3273	217	114	53	63	2601	3387	5988
40	912	1824	86	68	30	36	998	1892	2890
41	164	216	17	3	1	1	181	219	400
42	371	393	22	14	7	8	393	407	800
43	227	249	10	5	2	6	237	254	491
44	256	222	10	5	4	1	266	227	493
40-44	1930	2904	145	95	44	52	2075	2999	5074

TABLEAU P-2 :

PERSONNES SUIVANT LE SEXE, L'AGE ET LA SITUATION DE RESIDENCE
(PAYS T/R/U, REGIONS T/R/U, CERCLES, COMMUNES)

AGE	PERSONNES REENSEES						POPULATION RESIDENTE		
	RES. PRES.		RES. ABS.		VISIT.		HOM.	FEM.	TOTAL
	HOM.	FEM.	HOM.	FEM.	HOM.	FEM.			
45	688	1004	60	22	10	14	748	1026	1774
46	309	382	16	16	4	4	325	398	723
47	274	277	15	9	1	2	289	286	575
48	337	326	18	8	6	1	355	334	689
49	170	174	5	12	4	3	175	186	361
45-49	1778	2163	114	67	25	24	1892	2230	4122
50	759	1377	54	46	22	26	813	1423	2236
51	181	168	8	4	-	-	189	172	361
52	296	255	14	13	3	2	310	268	578
53	203	172	15	4	5	1	218	176	394
54	226	204	5	4	1	-	231	208	439
50-54	1665	2176	96	71	31	29	1761	2247	4008
55	480	563	24	15	11	2	504	578	1082
56	334	330	11	13	5	4	345	343	688
57	260	184	12	8	5	-	272	192	464
58	304	210	9	5	4	2	313	215	528
59	100	84	3	1	1	1	103	85	188
55-59	1478	1371	59	42	26	9	1537	1413	2950
60	552	1145	32	21	6	22	584	1166	1750
61	115	100	3	1	-	1	118	101	219
62	240	192	12	7	2	-	252	199	451
63	201	133	7	2	2	3	208	135	343
64	174	107	4	2	-	1	178	109	287
60-64	1282	1677	58	33	10	27	1340	1710	3050
65	355	456	13	7	4	5	368	463	831
66	200	174	12	5	2	1	212	179	391
67	218	118	5	3	1	1	223	121	344
68	174	140	7	1	1	1	181	141	322
69	75	61	1	3	-	-	76	64	140
65-69	1022	949	38	19	8	8	1060	968	2028
70	375	696	16	9	9	10	391	705	1096
71	65	44	1	2	-	-	66	46	112
72	115	89	3	5	-	1	118	94	212
73	74	99	2	1	-	1	76	100	176
74	84	68	4	2	-	-	88	70	158
70-74	713	996	26	19	9	12	739	1015	1754
75	175	264	4	5	1	1	179	269	448
76	109	129	4	2	2	-	113	131	244
77	82	36	-	1	1	-	82	37	119
78	105	81	6	-	1	-	111	81	192
79	23	23	-	1	2	1	23	24	47
75-79	494	533	14	9	7	2	508	542	1050
80	136	336	3	1	3	4	139	337	476
81	16	14	1	-	-	-	17	14	31
82	35	30	-	-	1	-	35	30	65
83	14	13	-	1	-	-	14	14	28
84	26	15	1	-	-	-	27	15	42
80-84	227	408	5	2	4	4	232	410	642
85	45	47	1	-	-	2	46	47	93
86	26	26	-	-	-	-	16	26	42
87	16	17	-	1	-	-	16	18	34
88	11	22	-	-	-	-	11	22	33
89	6	16	-	-	-	-	6	16	22
85-89	94	128	1	1	-	2	95	129	224
90	24	64	1	-	1	-	25	64	89
91	6	4	-	-	-	-	6	4	10
92	7	4	1	-	-	-	8	4	12
93	2	5	1	-	-	-	3	5	8
94	4	2	-	-	-	-	4	2	6
90-94	43	79	3	-	1	-	46	79	125
95 +	41	99	-	1	1	-	41	100	141
NON DECLARE	13	16	-	-	-	-	13	16	29
TOTAL	53092	60247	3400	2300	913	1234	56492	62547	119039

TABLEAU P-2 : PERSONNES SUIVANT LE SEXE, L'AGE ET LA SITUATION DE RESIDENCE
(PAYS T/R/U, REGIONS T/R/U, CERCLES, COMMUNES)

AGE	PERSONNES RECENSEES						POPULATION RESIDENTE		
	RES. PRES.		RES. ABS.		VISIT.		HOM.	FEM.	TOTAL
	HOM.	FEM.	HOM.	FEM.	HOM.	FEM.			
COMMUNE DE NIORO									
00 MOIS	9	17	1	-	1	-	10	17	27
01	21	16	-	1	-	-	21	17	38
02	15	13	1	1	1	1	16	14	30
03	19	18	1	-	-	-	20	18	38
04	21	18	-	-	-	2	21	18	39
05	21	9	1	-	1	1	22	9	31
06	20	21	1	1	-	-	21	22	43
07	18	11	-	-	-	-	18	11	29
08	16	20	-	1	-	-	16	21	37
09	10	7	-	-	-	-	10	7	17
10	6	11	-	-	-	-	6	11	17
11	9	9	2	-	-	1	11	9	20
00 ANS	185	170	7	4	3	5	192	174	366
01	185	170	3	10	2	4	188	180	368
02	235	202	8	6	4	9	243	208	451
03	254	242	9	4	5	1	263	246	509
04	198	205	7	5	4	5	205	210	415
00-04	1057	989	34	29	18	24	1091	1018	2109
05	184	184	4	4	1	1	188	188	376
06	217	206	6	6	1	3	223	212	435
07	174	171	2	5	2	1	176	176	352
08	198	179	3	10	1	2	201	189	390
09	132	130	1	3	-	2	133	133	266
05-09	905	870	16	28	5	9	921	898	1819
10	161	147	11	4	2	-	172	151	323
11	156	120	2	2	-	-	158	122	280
12	140	158	4	6	-	4	144	164	308
13	169	146	3	5	1	1	172	151	323
14	164	145	5	4	1	1	169	149	318
10-14	790	716	25	21	4	6	815	737	1552
15	172	145	3	9	4	3	175	154	329
16	161	158	5	2	1	3	166	160	326
17	107	124	6	4	1	2	113	128	241
18	121	112	6	5	4	8	127	117	244
19	67	75	6	1	2	3	73	76	149
15-19	628	614	26	21	12	19	654	635	1289
20	105	105	8	3	1	6	113	108	221
21	61	64	6	1	-	3	67	65	132
22	66	83	5	1	-	2	71	84	155
23	51	78	2	4	1	1	53	82	135
24	52	78	10	3	2	2	62	81	143
20-24	335	408	31	12	4	14	366	420	786
25	57	107	13	5	-	3	70	112	182
26	64	78	8	3	-	-	72	81	153
27	50	66	5	3	1	2	55	69	124
28	44	81	3	2	2	-	47	83	130
29	30	52	2	1	3	1	32	53	85
25-29	245	384	31	14	6	6	276	398	674
30	61	160	5	7	-	3	66	167	233
31	26	55	2	1	-	5	28	56	84
32	43	90	2	3	1	2	45	93	138
33	27	58	3	2	1	-	30	60	90
34	37	52	2	2	1	1	39	54	93
30-34	194	415	14	15	3	11	208	430	638
35	53	93	1	1	-	5	54	94	148
36	40	59	3	4	1	2	43	63	106
37	36	45	1	1	-	-	37	46	83
38	42	62	2	5	-	2	44	67	111
39	40	33	4	1	1	-	44	34	78
35-39	211	292	11	12	2	9	222	304	526
40	55	86	8	3	3	2	63	89	152
41	25	48	1	2	-	-	26	50	76
42	48	47	3	2	1	1	51	49	100
43	14	44	1	1	-	1	15	45	60
44	31	37	2	1	2	-	33	38	71
40-44	173	262	15	9	6	4	188	271	459

TABLEAU P-2 :

PERSONNES SUIVANT LE SEXE, L'AGE ET LA SITUATION DE RESIDENCE
(PAYS T/R/U, REGIONS T/R/U, CERCLES, COMMUNES)

AGE	PERSONNES RECENSEES						POPULATION RESIDENTE		
	RES. PRES.		RES. ABS.		VISIT.		HOM.	FEM.	TOTAL
	HOM.	FEM.	HOM.	FEM.	HOM.	FEM.			
45	45	58	4	2	2	2	49	60	109
46	26	63	1	1	-	1	27	64	91
47	31	42	1	2	-	1	32	44	76
48	30	41	2	1	2	-	32	42	74
49	21	43	-	3	-	1	21	46	67
45-49	153	247	8	9	4	5	161	256	417
50	37	85	7	5	-	3	44	90	134
51	33	36	3	1	-	-	36	37	73
52	34	38	1	5	-	-	35	43	78
53	20	28	1	2	-	-	21	30	51
54	20	22	-	-	-	-	20	22	42
50-54	144	209	12	13	-	3	156	222	378
55	30	44	-	-	2	1	30	44	74
56	31	44	3	-	2	2	34	44	78
57	27	17	2	1	-	-	29	18	47
58	26	28	-	-	1	-	26	28	54
59	10	18	-	-	-	-	10	18	28
55-59	124	151	5	1	5	3	129	152	281
60	34	73	5	2	1	-	39	75	114
61	7	15	-	1	-	-	7	16	23
62	13	22	2	-	-	-	15	22	37
63	24	15	1	-	2	-	27	15	42
64	18	19	-	1	-	-	18	20	38
60-64	98	144	8	4	3	-	106	148	254
65	22	34	1	-	1	1	23	34	57
66	25	24	1	1	-	-	26	25	51
67	10	7	-	-	-	-	10	7	17
68	19	19	1	-	-	1	20	19	39
69	7	8	-	-	-	-	7	8	15
65-69	83	92	3	1	1	2	86	93	179
70	32	44	-	1	1	2	32	45	77
71	13	5	1	-	-	-	14	5	19
72	9	13	1	1	-	1	10	14	24
73	11	22	1	-	-	-	12	22	34
74	9	9	1	-	-	-	10	9	19
70-74	74	93	4	2	1	3	78	95	173
75	8	24	-	-	-	1	8	24	32
76	17	13	-	-	-	-	17	13	30
77	5	2	-	-	-	-	5	2	7
78	3	6	1	-	-	-	4	6	10
79	2	1	-	-	2	-	2	1	3
75-79	35	46	1	-	2	1	36	46	82
80	3	20	-	-	-	-	3	20	23
81	3	3	1	-	-	-	4	3	7
82	3	1	-	-	-	-	3	1	4
83	5	4	-	-	-	-	5	4	9
84	3	-	-	-	-	-	3	-	3
80-84	17	28	1	-	-	-	18	28	46
85	1	3	-	-	-	1	1	3	4
86	2	6	-	-	-	-	2	6	8
87	1	4	-	1	-	-	1	5	6
88	5	4	-	-	-	-	5	4	9
89	1	3	-	-	-	-	1	3	4
85-89	10	20	-	1	-	1	10	21	31
90	1	3	-	-	-	-	1	3	4
91	1	2	-	-	-	-	1	2	3
92	-	-	-	-	-	-	-	-	-
93	1	3	-	-	-	-	1	3	4
94	1	1	-	-	-	-	1	1	2
90-94	4	9	-	-	-	-	4	9	13
95 +	3	6	-	-	-	-	3	6	9
NON DECLARE	2	-	-	-	-	-	2	-	2
TOTAL	5285	5995	245	192	76	120	5530	6187	11717

TABLEAU P-2 : PERSONNES SUIVANT LE SEXE, L'AGE ET LA SITUATION DE RESIDENCE
(PAYS T/R/U, REGIONS T/R/U, CERCLES, COMMUNES)

AGE	PERSONNES RECENSEES						POPULATION RESIDENTE		
	RES. PRES.		RES. ABS.		VISIT.		HOM.	FEM.	TOTAL
	HOM.	FEM.	HOM.	FEM.	HOM.	FEM.			
CERCLE DE YELIMANE									
00 MOIS	809	757	6	2	2	2	815	759	1574
01	94	87	2	3	2	1	96	90	186
02	119	101	5	5	3	3	124	106	230
03	108	127	4	3	3	-	112	130	242
04	93	85	3	4	1	-	96	89	185
05	82	85	-	1	-	-	82	86	168
06	91	102	-	-	-	-	91	102	193
07	54	57	1	1	-	1	55	58	113
08	78	80	3	2	-	1	81	82	163
09	27	30	-	1	-	-	27	31	58
10	113	84	2	-	1	-	115	84	199
11	52	51	4	3	1	-	56	54	110
00 ANS	1720	1646	30	25	10	8	1750	1671	3421
01	1059	1012	20	19	11	9	1079	1031	2110
02	1291	1339	23	33	11	13	1314	1372	2686
03	1281	1367	31	32	21	15	1312	1399	2711
04	1308	1301	24	32	11	10	1332	1333	2665
00-04	6659	6665	128	141	64	55	6787	6806	13593
05	1487	1369	33	29	12	20	1520	1398	2918
06	1332	1264	25	41	11	18	1357	1305	2662
07	1159	1119	20	40	16	16	1179	1159	2338
08	1662	1538	33	38	18	24	1695	1576	3271
09	765	720	13	21	1	11	778	741	1519
05-09	6405	6010	124	169	58	89	6529	6179	12708
10	1278	1094	22	35	13	13	1300	1129	2429
11	691	590	20	26	4	7	711	616	1327
12	1166	1011	38	27	4	11	1204	1038	2242
13	918	757	23	17	8	8	941	774	1715
14	825	736	28	30	3	8	853	766	1619
10-14	4878	4188	131	135	32	47	5009	4323	9332
15	1043	927	29	28	20	13	1072	955	2027
16	829	888	35	29	10	8	864	917	1781
17	468	660	35	24	13	9	503	684	1187
18	606	874	43	36	16	16	649	910	1559
19	252	416	20	18	5	5	272	434	706
15-19	3198	3765	162	135	64	51	3360	3900	7260
20	654	1276	55	35	27	21	709	1311	2020
21	204	374	25	7	9	7	229	381	610
22	291	609	28	16	22	11	319	625	944
23	194	355	19	15	14	10	213	370	583
24	154	424	23	7	8	6	177	431	608
20-24	1497	3038	150	80	80	55	1647	3118	4765
25	392	1307	34	29	23	33	426	1336	1762
26	189	540	23	12	13	10	212	552	764
27	186	577	17	16	8	6	203	593	796
28	262	765	23	17	6	12	285	782	1067
29	139	262	13	6	3	2	152	268	420
25-29	1168	3451	110	80	53	63	1278	3531	4809
30	531	1743	32	42	25	25	563	1785	2348
31	108	251	8	3	2	-	116	254	370
32	232	445	22	11	13	8	254	456	710
33	186	254	13	4	3	2	199	258	457
34	173	264	8	4	4	4	181	268	449
30-34	1230	2957	83	64	47	37	1313	3021	4334
35	449	1016	23	24	11	10	472	1040	1512
36	293	304	11	7	8	3	304	311	615
37	221	273	10	7	4	7	231	280	511
38	235	338	10	4	3	3	245	342	587
39	122	132	3	4	1	-	125	136	261
35-39	1320	2063	57	46	27	23	1377	2109	3486
40	600	1295	22	42	10	12	622	1337	1959
41	110	109	2	1	-	1	112	110	222
42	199	203	6	4	5	5	205	207	412
43	150	150	8	4	3	-	158	154	312
44	161	85	3	2	2	-	164	87	251
40-44	1220	1842	41	53	20	18	1261	1895	3156

TABLEAU P-2 : PERSONNES SUIVANT LE SEXE, L'AGE ET LA SITUATION DE RESIDENCE
(PAYS T/R/U, REGIONS T/R/U, CERCLES, COMMUNES)

AGE	PERSONNES RECENSEES						POPULATION RESIDENTE		
	RES. PRES.		RES. ABS.		VISIT.		HOM.	FEM.	TOTAL
	HOM.	FEM.	HOM.	FEM.	HOM.	FEM.			
CERCLE DE YELIMANE									
45	402	599	15	10	6	6	417	609	1026
46	208	157	5	7	5	3	213	164	377
47	143	106	3	1	1	2	146	107	253
48	183	188	2	1	-	2	185	189	374
49	105	74	3	4	-	-	108	78	186
45-49	1041	1124	28	23	12	13	1069	1147	2216
50	433	856	10	22	9	5	443	878	1321
51	84	76	1	1	-	-	85	77	162
52	143	141	5	2	2	1	148	143	291
53	118	107	3	2	-	2	121	109	230
54	155	126	5	4	1	-	160	130	290
50-54	933	1306	24	31	12	8	957	1337	2294
55	302	316	7	8	6	-	309	324	633
56	200	166	2	6	5	1	202	172	374
57	168	92	2	2	-	-	170	94	264
58	156	115	4	2	1	1	160	117	277
59	77	48	2	2	-	-	79	50	129
55-59	903	737	17	20	12	2	920	757	1677
60	401	780	14	13	3	2	415	793	1208
61	92	85	1	-	-	-	93	85	178
62	132	109	4	2	-	-	136	111	247
63	149	105	1	2	-	1	150	107	257
64	145	86	5	-	-	-	150	86	236
60-64	919	1165	25	17	3	3	944	1182	2126
65	241	259	11	6	3	-	252	265	517
66	132	82	1	2	-	-	133	84	217
67	166	89	1	-	-	1	167	89	256
68	111	93	1	2	-	1	112	95	207
69	49	36	3	2	-	1	52	38	90
65-69	699	559	17	12	3	3	716	571	1287
70	243	561	9	9	1	4	252	570	822
71	31	34	1	-	-	-	32	34	66
72	53	56	-	1	-	1	53	57	110
73	72	36	3	1	-	-	75	37	112
74	65	35	1	-	-	-	66	35	101
70-74	464	722	14	11	1	5	478	733	1211
75	96	147	2	1	-	-	98	148	246
76	78	62	2	1	-	1	80	63	143
77	33	26	-	-	-	-	33	26	59
78	61	62	2	1	1	-	63	63	126
79	16	19	1	-	-	-	17	19	36
75-79	284	316	7	3	1	1	291	319	610
80	106	251	1	2	-	1	107	253	360
81	15	9	-	-	-	-	15	9	24
82	12	18	-	-	-	-	12	18	30
83	13	9	-	-	-	-	13	9	22
84	18	11	-	1	-	-	18	12	30
80-84	164	298	1	3	-	1	165	301	466
85	22	45	-	-	-	-	22	45	67
86	22	14	-	-	-	-	22	14	36
87	11	17	-	1	1	-	11	18	29
88	6	7	-	1	-	-	6	8	14
89	10	2	-	-	-	-	10	2	12
85-89	71	85	-	2	1	-	71	87	158
90	18	50	-	-	-	1	18	50	68
91	1	1	-	-	-	-	1	1	2
92	4	3	-	-	1	-	4	3	7
93	3	5	-	-	-	-	3	5	8
94	7	2	-	-	-	-	7	2	9
90-94	33	61	-	-	1	1	33	61	94
95 +	30	51	-	-	-	-	30	51	81
NON DECLARE	2	2	-	-	-	-	2	2	4
TOTAL	33118	40405	1119	1025	491	475	34237	41430	75667

TABLEAU P-2 : PERSONNES SUIVANT LE SEXE, L'AGE ET LA SITUATION DE RESIDENCE
(PAYS T/R/U, REGIONS T/R/U, CERCLES, COMMUNES)

AGE	PERSONNES RECENSEES						POPULATION RESIDENTE		
	RES. PRES.		RES. ABS.		VISIT.		HOM.	FEM.	TOTAL
	HOM.	FEM.	HOM.	FEM.	HOM.	FEM.			
REGION DE KOULIKORO									
00 MOIS	1299	1374	94	90	53	42	1393	1464	2857
01	1032	1068	71	59	25	31	1103	1127	2230
02	1268	1242	54	64	32	31	1322	1306	2628
03	1607	1591	81	90	33	44	1688	1681	3369
04	1527	1671	83	98	45	33	1610	1769	3379
05	1264	1310	73	86	36	25	1337	1396	2733
06	1608	1612	103	98	36	39	1711	1710	3421
07	1160	1144	61	75	23	27	1221	1219	2440
08	1344	1299	66	66	28	31	1410	1365	2775
09	841	785	54	50	20	16	895	835	1730
10	892	861	47	47	13	11	939	908	1847
11	876	854	50	44	14	12	926	898	1824
00 ANS	14718	14811	837	867	358	342	15555	15678	31233
01	14665	14304	789	759	320	292	15454	15063	30517
02	18114	17874	906	964	318	347	19020	18838	37858
03	19466	19274	820	1017	302	337	20286	20291	40577
04	17653	17567	732	937	245	326	18385	18504	36889
00-04	84616	83830	4084	4544	1543	1644	88700	88374	177074
05	17100	16264	719	890	204	338	17819	17154	34973
06	15028	14715	679	889	198	295	15707	15604	31311
07	13963	13133	766	852	205	314	14729	13985	28714
08	15044	14157	853	932	228	321	15897	15089	30986
09	9732	8942	606	667	166	198	10338	9609	19947
05-09	70867	67211	3623	4230	1001	1466	74490	71441	145931
10	12318	11599	800	801	195	266	13118	12400	25518
11	7721	7019	523	506	97	139	8244	7525	15769
12	10832	9827	786	784	140	239	11618	10611	22229
13	8438	7855	634	678	122	192	9072	8533	17605
14	8261	8390	775	709	113	267	9036	9099	18135
10-14	47570	44690	3518	3478	667	1103	51088	48168	99256
15	10903	10224	1330	1150	198	459	12233	11374	23607
16	8281	9524	1058	1039	165	458	9339	10563	19902
17	6617	8498	1152	890	168	424	7769	9388	17157
18	9439	10547	1606	981	219	537	11045	11528	22573
19	4287	5155	383	431	125	202	5170	5586	10756
15-19	39527	43948	6029	4491	875	2080	45556	48439	93995
20	9144	14636	2135	1078	344	562	11279	15714	26993
21	3592	4180	698	324	96	142	4290	4504	8794
22	4457	6890	953	468	140	266	5410	7358	12768
23	3380	4378	668	268	108	141	4048	4646	8694
24	3149	4624	572	313	121	113	3721	4937	8658
20-24	23722	34708	5026	2451	809	1224	28748	37159	65907
25	7983	14643	1591	881	307	392	9574	15524	25098
26	4172	5627	630	367	149	128	4802	5994	10796
27	4204	5546	611	297	110	130	4815	5843	10658
28	5016	6845	655	388	119	160	5671	7233	12904
29	2993	3519	323	198	60	67	3316	3717	7033
25-29	24368	36180	3810	2131	745	877	28178	38311	66489
30	10996	17865	1380	875	309	343	12376	18740	31116
31	2646	2975	214	117	42	39	2860	3092	5952
32	4131	4811	398	253	92	81	4529	5064	9593
33	2606	2461	226	116	73	35	2832	2577	5409
34	2908	2971	241	150	50	30	3149	3121	6270
30-34	23287	31083	2459	1511	566	528	25746	32594	58340
35	7387	9413	705	427	170	164	8092	9840	17932
36	3892	4388	286	224	65	52	4178	4612	8790
37	3341	3012	229	142	40	48	3570	3154	6724
38	3962	3906	248	191	63	48	4210	4097	8307
39	2343	1933	149	104	31	24	2492	2037	4529
35-39	20925	22652	1617	1088	369	336	22542	23740	46282
40	9147	12873	646	580	202	194	9793	13453	23246
41	2055	2171	98	84	22	11	2153	2255	4408
42	2939	2450	150	135	33	24	3089	2585	5674
43	2259	1523	100	79	21	27	2359	1602	3961
44	1970	1476	72	74	28	15	2042	1550	3592
40-44	18370	20493	1066	952	306	271	19436	21445	40881

TABLEAU P-2 : PERSONNES SUIVANT LE SEXE, L'AGE ET LA SITUATION DE RESIDENCE
(PAYS T/R/U, REGIONS T/R/U, CERCLES, COMMUNES)

AGE	PERSONNES RECENSEES						POPULATION RESIDENTE		
	RES. PRES.		RES. ABS.		VISIT.		HOM.	FEM.	TOTAL
	HOM.	FEM.	HOM.	FEM.	HOM.	FEM.			
REGION DE KOULIKORO									
45	5434	5574	279	226	99	95	5713	5800	11513
46	2884	3066	131	147	29	18	3015	3213	6228
47	2214	1525	91	57	16	19	2305	1532	3887
48	2472	2306	87	111	23	24	2559	2417	4976
49	1758	1382	70	70	14	13	1828	1452	3280
45-49	14762	13853	658	611	181	169	15420	14464	29884
50	6888	9023	367	411	128	125	7255	9434	16689
51	1662	1952	55	101	12	13	1717	2053	3770
52	1963	1568	88	52	25	17	2051	1620	3671
53	1304	941	53	31	15	7	1357	972	2329
54	1681	1176	42	44	7	11	1723	1220	2943
50-54	13498	14660	605	639	187	173	14103	15299	29402
55	3278	2933	122	106	42	40	3400	3039	6439
56	2652	2385	77	94	33	15	2729	2479	5208
57	1542	926	47	34	13	12	1589	960	2549
58	2122	1542	63	50	22	14	2185	1592	3777
59	1134	831	29	37	9	5	1163	868	2031
55-59	10728	8617	338	321	119	86	11066	8938	20004
60	5588	7279	219	274	73	93	5807	7553	13360
61	1306	1113	33	47	4	8	1339	1160	2499
62	1410	1037	38	32	13	14	1448	1069	2517
63	1042	723	22	25	8	6	1064	748	1812
64	1077	817	29	36	9	6	1106	853	1959
60-64	10423	10969	341	414	107	127	10764	11383	22147
65	2214	2216	49	78	22	23	2263	2294	4557
66	1420	1312	37	47	6	3	1457	1359	2816
67	940	536	20	17	9	5	960	553	1513
68	950	777	34	18	5	8	984	795	1779
69	483	415	6	13	2	6	489	428	917
65-69	6007	5256	146	173	44	45	6153	5429	11582
70	2979	3936	102	129	42	41	3081	4065	7146
71	510	412	9	17	3	1	519	429	948
72	604	498	13	11	4	8	617	509	1126
73	353	237	2	3	-	2	355	240	595
74	315	233	7	10	2	1	322	243	565
70-74	4761	5316	133	170	51	53	4894	5486	10380
75	1014	972	33	28	9	5	1047	1000	2047
76	768	841	19	14	7	1	787	855	1642
77	239	143	2	-	5	2	241	143	384
78	577	340	7	9	-	4	584	349	933
79	149	135	1	3	-	-	150	138	288
75-79	2747	2431	62	54	21	12	2809	2485	5294
80	1684	2236	39	67	16	23	1723	2303	4026
81	156	102	3	5	2	2	159	107	266
82	174	145	3	5	2	-	177	150	327
83	129	73	-	2	-	-	129	75	204
84	75	60	2	-	-	-	77	60	137
80-84	2218	2616	47	79	20	25	2265	2695	4960
85	289	358	7	11	-	-	296	369	665
86	119	101	3	-	1	-	122	101	223
87	134	52	2	-	-	-	136	52	188
88	83	65	2	-	-	-	85	65	150
89	63	55	1	3	1	1	64	58	122
85-89	688	631	15	14	2	1	703	645	1348
90	451	567	8	12	3	4	459	579	1038
91	60	44	1	3	-	-	61	47	108
92	33	51	2	-	-	-	35	51	86
93	26	16	-	-	-	2	26	16	42
94	20	13	-	-	-	-	20	13	33
90-94	590	691	11	15	3	6	601	706	1307
95 +	753	900	6	15	2	2	759	915	1674
NON DECLARE	54	38	5	3	3	3	59	41	100
TOTAL	420481	450773	33599	27384	7621	10231	454080	478157	932237

DONNÉES SUIVANT LE SEXE, L'ÂGE ET LA SITUATION DE RESIDENCE
(PAYS T/R/U, REGIONS T/R/U, CERCLES, COMMUNES)

AGE	PERSONNES RECENSEES						POPULATION RESIDENTE		
	RES. PRES.	RES. ABS.	VISIT.		HOM.	FEM.	TOTAL		
	HOM.	FEM.	HOM.	FEM.	HOM.	FEM.			
REGION DE KOULIKORO-RURAL									
00 MOIS	1142	1233	83	86	44	39	1225	1319	2544
01	945	943	65	53	20	26	1010	996	2006
02	1175	1163	49	61	32	28	1224	1224	2448
03	1490	1485	77	84	28	40	1567	1569	3136
04	1424	1535	75	89	41	31	1499	1624	3123
05	1163	1197	71	80	34	22	1234	1277	2511
06	1482	1490	98	92	33	34	1580	1582	3162
07	1058	1027	59	69	20	27	1117	1096	2213
08	1204	1184	61	62	26	27	1265	1246	2511
09	737	707	52	46	19	16	789	753	1542
10	795	779	46	44	11	10	841	823	1664
11	793	776	44	39	12	8	837	815	1652
00 ANS	13408	13519	780	805	320	308	14188	14324	28512
01	13437	13063	744	714	283	269	14181	13777	27958
02	16721	16502	856	902	289	310	17577	17404	34981
03	18068	17875	759	967	275	317	18827	18842	37669
04	16300	16305	685	888	227	304	16985	17193	34178
00-04	77934	77264	3824	4276	1394	1508	81758	81540	163298
05	15835	15090	681	844	184	312	16516	15934	32450
06	13855	13545	643	849	192	283	14498	14394	28892
07	12797	12012	724	795	194	297	13521	12807	26328
08	13221	12891	806	885	217	304	14627	13776	28403
09	8786	8081	570	636	162	194	9356	8717	18073
05-09	65094	61619	3424	4009	949	1390	68518	65628	134146
10	11296	10586	769	767	186	251	12065	11353	23418
11	6903	6254	493	481	91	131	7396	6735	14131
12	9839	8852	740	745	133	217	10579	9597	20176
13	7594	7005	607	642	115	176	8201	7647	15848
14	7479	7490	741	670	103	254	8220	8160	16380
10-14	43111	40187	3350	3305	628	1029	46461	43492	89953
15	10064	9385	1277	1105	189	429	11341	10490	21831
16	7413	8543	1005	995	151	432	8418	9538	17956
17	5974	7885	1100	854	146	412	7074	8739	15813
18	8659	9826	1513	943	191	504	10172	10769	20941
19	3736	4693	810	404	112	180	4546	5097	9643
15-19	35846	40332	5705	4301	789	1957	41551	44633	86184
20	8331	13829	2060	1014	303	521	10391	14843	25234
21	2992	3753	668	301	73	133	3660	4054	7714
22	3899	6323	911	433	123	237	4810	6756	11566
23	3002	3874	631	245	92	119	3633	4119	7752
24	2833	4169	530	289	105	101	3363	4458	7821
20-24	21057	31948	4800	2282	696	1111	25257	34230	60087
25	7508	13885	1542	832	274	354	9050	14717	23767
26	3825	5107	598	340	132	117	4423	5447	9870
27	3910	5134	589	279	101	119	4499	5413	9912
28	4655	6299	634	362	113	147	5289	6661	11950
29	2739	3165	305	187	54	61	3044	3352	6396
25-29	22637	33590	3668	2000	674	798	26305	35590	61895
30	10445	16878	1325	838	276	315	11770	17716	29486
31	2441	2640	204	107	35	32	2645	2747	5392
32	3814	4342	365	233	79	74	4179	4575	8754
33	2384	2187	209	103	65	32	2593	2290	4883
34	2644	2623	232	140	43	22	2876	2763	5639
30-34	21728	28670	2335	1421	498	475	24063	30091	54154
35	7000	8767	665	400	153	143	7665	9167	16832
36	3557	3934	265	206	57	43	3822	4140	7962
37	3104	2711	212	136	40	43	3316	2847	6163
38	3670	3561	230	175	59	44	3900	3736	7636
39	2137	1738	134	95	28	21	2271	1833	4104
35-39	19468	20711	1506	1012	337	294	20974	21723	42697
40	8660	12295	611	551	184	179	9271	12846	22117
41	1863	1973	92	78	18	9	1955	2051	4006
42	2711	2193	137	126	31	23	2848	2319	5167
43	2066	1319	87	74	19	22	2153	1393	3546
44	1797	1291	64	62	26	13	1861	1353	3214
40-44	17097	19071	991	891	278	246	18088	19962	38050

TABLEAU P-2 :

PERSONNES SUIVANT LE SEXE, L'AGE ET LA SITUATION DE RESIDENCE
(PAYS T/R/U, REGIONS T/R/U, CERCLES, COMMUNES)

AGE	PERSONNES RECENSEES						POPULATION RESIDENTE		
	RES. PRES.		RES. ABS.		VISIT.		HOM.	FEM.	TOTAL
	HOM.	FEM.	HOM.	FEM.	HOM.	FEM.			
REGION DE KOULIKORO-RURAL									
45	5142	5250	261	212	91	88	5403	5462	10865
46	2630	2748	119	137	26	14	2749	2885	5634
47	2071	1374	81	51	16	17	2152	1425	3577
48	2285	2089	80	106	20	21	2365	2195	4560
49	1613	1212	66	65	9	10	1679	1277	2956
45-49	13741	12673	607	571	162	150	14348	13244	27592
50	6547	8554	340	399	117	115	6887	8953	15840
51	1529	1801	50	94	10	10	1579	1895	3474
52	1816	1421	79	49	19	16	1895	1470	3365
53	1190	833	45	29	12	6	1235	862	2097
54	1536	1073	53	39	15	11	1570	1112	2682
50-54	12618	13682	548	610	163	158	13166	14292	27458
55	3108	2764	115	95	37	31	3223	2859	6082
56	2436	2186	69	92	27	11	2505	2278	4783
57	1440	854	41	32	13	11	1481	886	2367
58	1948	1412	52	46	20	12	2000	1458	3458
59	1044	746	25	36	9	5	1069	782	1851
55-59	9976	7962	302	301	106	70	10278	8263	18541
60	5334	6933	209	259	63	87	5543	7192	12735
61	1213	1041	30	45	22	8	1243	1086	2329
62	1314	966	33	30	13	12	1347	996	2343
63	970	664	21	24	8	6	991	685	1676
64	974	742	27	33	9	5	1001	775	1776
60-64	9805	10343	320	391	95	118	10125	10734	20859
65	2107	2076	47	76	21	20	2154	2152	4306
66	1320	1219	35	44	14	11	1355	1261	2616
67	880	495	20	15	9	5	900	510	1410
68	895	716	30	16	10	4	921	732	1653
69	442	375	10	10	2	2	447	384	831
65-69	5640	4878	137	181	59	36	5777	5039	10816
70	2836	3756	97	124	33	41	2933	3880	6813
71	470	374	9	9	5	1	479	389	868
72	556	449	11	11	4	8	565	460	1025
73	321	212	9	4	2	2	322	216	538
74	277	212	4	10	1	1	281	222	503
70-74	4460	5005	120	162	42	53	4580	5167	9747
75	963	898	32	28	12	10	995	926	1921
76	719	757	16	16	7	8	735	769	1504
77	220	133	12	8	5	2	222	133	355
78	539	312	7	9	4	3	546	321	867
79	157	118	4	3	2	1	138	121	259
75-79	2578	2218	68	58	24	10	2636	2270	4906
80	1632	2129	55	66	23	23	1667	2195	3862
81	644	92	13	5	2	2	647	97	744
82	665	129	13	5	2	2	668	134	802
83	126	69	1	2	1	1	126	71	197
84	70	52	2	2	1	1	72	52	124
80-84	2137	2471	143	178	49	25	2180	2549	4729
85	283	345	17	11	4	2	290	356	646
86	119	93	3	3	1	1	118	93	211
87	125	50	2	2	1	1	127	50	177
88	79	59	2	2	1	1	81	59	140
89	60	51	1	2	1	1	61	53	114
85-89	662	598	15	13	2	1	677	611	1288
90	440	535	8	12	3	4	448	547	995
91	57	39	1	2	1	1	58	41	99
92	32	41	2	2	1	1	34	41	75
93	25	16	1	1	1	2	25	16	41
94	20	12	1	1	1	1	20	12	32
90-94	574	643	11	14	3	6	585	657	1242
95 +	721	867	6	14	2	2	727	881	1608
NON DECLARE	29	37	5	3	3	3	34	40	74
TOTAL	386913	414769	31775	25867	6899	9440	418688	440636	859324

TABLEAU P-2 : PERSONNES SUIVANT LE SEXE, L'AGE ET LA SITUATION DE RESIDENCE
(PAYS T/R/U, REGIONS T/R/U, CERCLES, COMMUNES)

AGE	PERSONNES RECENSEES						POPULATION RESIDENTE		
	RES. PRES.		RES. ABS.		VISIT.		HOM.	FEM.	TOTAL
	HOM.	FEM.	HOM.	FEM.	HOM.	FEM.			
REGION DE KOULIKORO-URBAIN									
00 MOIS	157	141	11	4	9	3	168	145	313
01	87	125	6	6	5	5	93	131	224
02	93	79	5	3	-	3	98	82	180
03	117	106	4	6	5	4	121	112	233
04	103	136	8	9	4	2	111	145	256
05	101	113	2	6	2	3	103	119	222
06	126	122	5	6	3	5	131	128	259
07	102	117	2	6	3	-	104	123	227
08	140	115	5	4	2	4	145	119	264
09	104	78	2	4	1	-	106	82	188
10	97	82	1	3	2	1	98	85	183
11	83	78	6	5	2	4	89	83	172
00 ANS	1310	1292	57	62	38	34	1367	1354	2721
01	1228	1241	45	45	37	23	1273	1286	2559
02	1393	1372	50	62	29	37	1443	1434	2877
03	1398	1399	61	50	27	20	1459	1449	2908
04	1353	1262	47	49	18	22	1400	1311	2711
00-04	6682	6566	260	268	149	136	6942	6834	13776
05	1265	1174	38	46	20	26	1303	1220	2523
06	1173	1170	36	40	6	12	1209	1210	2419
07	1166	1121	42	57	11	17	1208	1178	2386
08	1223	1266	47	47	11	17	1270	1313	2583
09	946	861	36	31	4	4	982	892	1874
05-09	5773	5592	199	221	52	76	5972	5813	11785
10	1022	1013	31	34	9	15	1053	1047	2100
11	818	765	30	25	6	8	848	790	1638
12	993	975	46	39	7	22	1039	1014	2053
13	844	850	27	36	7	16	871	886	1757
14	782	900	34	39	10	13	816	939	1755
10-14	4459	4503	168	173	39	74	4627	4676	9303
15	839	839	53	45	9	30	892	884	1776
16	868	981	53	44	14	26	921	1025	1946
17	643	613	52	36	22	12	695	649	1344
18	780	721	93	38	28	33	873	759	1632
19	551	462	73	27	13	22	624	489	1113
15-19	3681	3616	324	190	86	123	4005	3806	7811
20	813	807	75	64	41	41	888	871	1759
21	600	427	30	23	23	9	630	450	1080
22	558	567	42	35	17	29	600	602	1202
23	378	504	37	23	16	22	415	527	942
24	316	455	42	24	16	12	358	479	837
20-24	2665	2760	226	169	113	113	2891	2929	5820
25	475	758	49	49	33	38	524	807	1331
26	347	520	32	27	17	11	379	547	926
27	294	412	22	18	9	11	316	430	746
28	361	546	21	26	6	13	382	572	954
29	254	354	18	11	6	6	272	365	637
25-29	1731	2590	142	131	71	79	1873	2721	4594
30	551	987	55	37	33	28	606	1024	1630
31	205	335	10	10	7	7	215	345	560
32	317	469	33	20	13	7	350	489	839
33	222	274	17	13	8	3	239	287	526
34	264	348	9	10	7	8	273	358	631
30-34	1559	2413	124	90	68	53	1683	2503	4186
35	387	646	40	27	17	21	427	673	1100
36	335	454	21	18	8	9	356	472	828
37	237	301	17	6	-	5	254	307	561
38	292	345	18	16	4	4	310	361	671
39	206	195	15	9	3	3	221	204	425
35-39	1457	1941	111	76	32	42	1568	2017	3585
40	487	578	35	29	18	15	522	607	1129
41	192	198	6	6	4	2	198	204	402
42	228	257	13	9	2	1	241	266	507
43	193	204	13	5	2	5	206	209	415
44	173	185	8	12	2	2	181	197	378
40-44	1273	1422	75	61	28	25	1348	1483	2831

TABLEAU P-2 : PERSONNES SUIVANT LE SEXE, L'AGE ET LA SITUATION DE RESIDENCE
(PAYS T/R/U, REGIONS T/R/U, CERCLES, COMMUNES)

AGE	PERSONNES RECENSEES						POPULATION RESIDENTE		
	RES. PRES.		RES. ABS.		VISIT.		HOM.	FEM.	TOTAL
	HOM.	FEM.	HOM.	FEM.	HOM.	FEM.			
45	292	324	18	14	8	7	310	338	648
46	254	318	12	10	3	4	266	328	594
47	143	151	10	6	-	2	153	157	310
48	187	217	7	5	3	3	194	222	416
49	145	170	4	5	5	3	149	175	324
45-49	1021	1180	51	40	19	19	1072	1220	2292
50	341	469	27	12	11	10	368	481	849
51	133	151	5	7	2	3	138	158	296
52	147	147	9	3	6	1	156	150	306
53	114	108	8	2	3	1	122	110	232
54	145	103	8	5	2	-	153	108	261
50-54	880	978	57	29	24	15	937	1007	1944
55	170	169	7	11	5	9	177	180	357
56	216	199	8	2	6	4	224	201	425
57	102	72	6	2	-	1	108	74	182
58	174	130	11	4	2	2	185	134	319
59	90	85	4	1	-	-	94	86	180
55-59	752	655	36	20	13	16	788	675	1463
60	254	346	10	15	10	6	264	361	625
61	93	72	3	2	2	-	96	74	170
62	96	71	5	2	-	2	101	73	174
63	72	62	1	1	-	-	73	63	136
64	103	75	2	3	-	1	105	78	183
60-64	618	626	21	23	12	9	639	649	1288
65	107	140	2	2	1	3	109	142	251
66	100	95	2	3	2	2	102	98	200
67	60	41	-	2	-	-	60	43	103
68	59	61	4	2	2	4	63	63	126
69	41	41	1	3	-	-	42	44	86
65-69	367	378	9	12	5	9	376	390	766
70	143	180	5	5	9	-	148	185	333
71	40	38	-	2	-	-	40	40	80
72	48	49	4	-	-	-	52	49	101
73	32	23	1	1	-	-	33	24	57
74	38	21	3	-	1	-	41	21	62
70-74	301	311	13	8	10	-	314	319	633
75	51	74	1	-	-	1	52	74	126
76	49	84	3	2	-	-	52	86	138
77	19	10	-	-	-	-	19	10	29
78	38	28	-	-	-	1	38	28	66
79	12	17	-	-	-	-	12	17	29
75-79	169	213	4	2	-	2	173	215	388
80	52	107	4	1	1	-	56	108	164
81	12	10	-	-	-	-	12	10	22
82	9	16	-	-	-	-	9	16	25
83	3	4	-	-	-	-	3	4	7
84	5	8	-	-	-	-	5	8	13
80-84	81	145	4	1	1	-	85	146	231
85	6	13	-	-	-	-	6	13	19
86	4	8	-	-	-	-	4	8	12
87	9	2	-	-	-	-	9	2	11
88	4	6	-	-	-	-	4	6	10
89	3	4	-	1	-	-	3	5	8
85-89	26	33	-	1	-	-	26	34	60
90	11	32	-	-	-	-	11	32	43
91	3	5	-	1	-	-	3	6	9
92	1	10	-	-	-	-	1	10	11
93	1	-	-	-	-	-	1	-	1
94	-	1	-	-	-	-	-	1	1
90-94	16	48	-	1	-	-	16	49	65
95 +	32	33	-	1	-	-	32	34	66
NON DECLARE	25	1	-	-	-	-	25	1	26
TOTAL	33568	36004	1824	1517	722	791	35392	37521	72913

TABLEAU P-2 : PERSONNES SUIVANT LE SEXE, L'AGE ET LA SITUATION DE RESIDENCE
(PAYS T/R/U, REGIONS T/R/U, CERCLES, COMMUNES)

AGE	PERSONNES RECENSEES						POPULATION RESIDENTE		
	RES. PRES.		RES. ABS.		VISIT.		HOM.	FEM.	TOTAL
	HOM.	FEM.	HOM.	FEM.	HOM.	FEM.			
CERCLE DE KOULIKORO									
00 MOIS	169	198	16	15	7	3	185	213	398
01	88	116	11	7	1	2	99	123	222
02	117	121	2	7	1	3	119	128	247
03	194	208	6	6	3	2	200	214	414
04	168	195	7	12	3	3	175	207	382
05	157	146	1	8	4	4	158	154	312
06	186	170	12	6	2	2	198	176	374
07	152	154	8	11	1	3	160	165	325
08	128	155	7	6	4	1	135	161	296
09	100	90	5	6	-	4	105	96	201
10	85	70	2	6	2	2	87	76	163
11	74	56	5	-	1	2	79	56	135
00 ANS	1618	1679	82	90	29	31	1700	1769	3469
01	1638	1634	65	88	23	31	1703	1722	3425
02	1901	1940	92	100	29	34	1993	2040	4033
03	2020	2042	81	114	22	28	2101	2156	4257
04	1948	1909	68	95	12	26	2016	2004	4020
00-04	9125	9204	388	487	115	150	9513	9691	19204
05	1794	1712	67	81	18	28	1861	1793	3654
06	1584	1586	60	80	14	18	1644	1666	3310
07	1569	1458	54	98	4	31	1623	1556	3179
08	1564	1519	76	100	17	26	1640	1619	3259
09	1118	972	55	102	17	17	1173	1074	2247
05-09	7629	7247	312	461	70	120	7941	7708	15649
10	1384	1394	65	104	14	20	1449	1498	2947
11	830	792	48	71	2	14	878	863	1741
12	1183	1133	70	107	11	19	1253	1240	2493
13	883	890	60	105	7	15	943	995	1938
14	933	974	68	121	11	13	1001	1095	2096
10-14	5213	5183	311	508	45	81	5524	5691	11215
15	1264	1126	134	162	18	22	1398	1288	2686
16	872	1047	102	106	10	22	974	1153	2127
17	762	983	126	123	13	44	888	1106	1994
18	1338	1118	205	101	34	41	1543	1219	2762
19	516	603	97	56	11	17	613	659	1272
15-19	4752	4877	664	548	86	146	5416	5425	10841
20	1271	1621	284	110	30	51	1555	1731	3286
21	673	463	89	42	18	8	762	505	1267
22	692	746	130	54	16	27	822	800	1622
23	502	504	100	31	16	17	602	535	1137
24	412	552	83	38	15	17	495	590	1085
20-24	3550	3886	586	275	95	120	4236	4161	8397
25	1000	1608	205	98	37	34	1205	1706	2911
26	523	633	87	54	16	11	610	687	1297
27	509	628	75	39	16	9	584	667	1251
28	644	692	64	32	9	25	708	724	1432
29	364	385	42	23	8	5	406	408	814
25-29	3040	3946	473	246	86	84	3513	4192	7705
30	1327	1981	171	108	38	36	1498	2089	3587
31	337	339	23	11	6	3	360	350	710
32	455	538	54	26	9	4	509	564	1073
33	319	336	43	19	10	4	362	355	717
34	348	338	30	19	10	2	378	357	735
30-34	2786	3532	321	183	73	49	3107	3715	6822
35	878	1099	74	39	23	25	952	1138	2090
36	475	438	33	25	8	9	508	463	971
37	373	300	31	14	-	5	404	314	718
38	427	466	33	19	6	1	460	485	945
39	248	215	28	16	6	1	276	231	507
35-39	2401	2518	199	113	43	41	2600	2631	5231
40	1067	1448	76	57	22	16	1143	1505	2648
41	244	247	11	12	4	2	255	259	514
42	336	279	18	22	4	3	354	301	655
43	282	198	17	13	4	5	299	211	510
44	237	227	10	12	3	-	247	230	486
40-44	2166	2399	132	116	37	26	2298	2515	4813

TABLEAU P-2 : PERSONNES SUIVANT LE SEXE, L'AGE ET LA SITUATION DE RESIDENCE
(PAYS T/R/U, REGIONS T/R/U, CERCLES, COMMUNES)

AGE	PERSONNES RECENSEES						POPULATION RESIDENTE		
	RES. PRES.		RES. ABS.		VISIT.		HOM.	FEM.	TOTAL
	HOM.	FEM.	HOM.	FEM.	HOM.	FEM.			
CERCLE DE KOULIKORO									
45	607	646	34	31	10	9	641	677	1318
46	357	404	19	15	3	2	376	419	795
47	234	175	17	5	-	1	251	180	431
48	266	269	15	12	3	3	281	281	562
49	193	155	8	8	2	1	201	163	364
45-49	1657	1649	93	71	18	16	1750	1720	3470
50	795	1120	37	54	10	18	832	1174	2006
51	183	177	6	10	1	2	189	187	376
52	218	204	15	8	4	1	233	212	445
53	176	131	9	4	1	-	185	135	320
54	194	168	7	6	-	1	201	174	375
50-54	1566	1800	74	82	16	22	1640	1882	3522
55	411	375	21	21	3	6	432	396	828
56	290	258	19	4	4	2	309	262	571
57	193	111	5	8	2	2	198	119	317
58	257	200	13	10	8	-	270	210	480
59	133	102	7	8	-	-	140	110	250
55-59	1284	1046	65	51	17	10	1349	1097	2446
60	671	950	27	29	6	11	698	979	1677
61	134	111	4	1	-	1	138	112	250
62	217	141	10	8	-	2	227	149	376
63	170	98	4	5	1	3	174	103	277
64	154	106	5	9	1	1	159	115	274
60-64	1346	1406	50	52	8	18	1396	1458	2854
65	276	257	2	8	1	2	278	265	543
66	209	194	6	10	-	-	215	204	419
67	118	67	-	5	1	-	118	72	190
68	135	102	2	1	-	-	137	103	240
69	77	54	-	1	-	-	77	55	132
65-69	815	674	10	25	2	2	825	699	1524
70	357	494	10	15	9	4	367	509	876
71	69	55	-	1	1	-	69	56	125
72	98	64	2	3	-	-	100	67	167
73	54	31	1	-	-	1	55	31	86
74	48	36	-	-	-	-	48	36	84
70-74	626	680	13	19	10	5	639	699	1338
75	122	114	3	2	-	1	125	116	241
76	80	96	4	2	-	-	84	98	182
77	30	20	1	-	1	-	31	20	51
78	71	42	1	1	-	-	72	43	115
79	23	25	-	-	-	-	23	25	48
75-79	326	297	9	5	1	1	335	302	637
80	190	274	6	7	2	2	196	281	477
81	14	16	1	1	1	-	15	17	32
82	22	17	-	2	1	-	22	19	41
83	20	9	-	-	-	-	20	9	29
84	12	8	-	-	-	-	12	8	20
80-84	258	324	7	10	4	2	265	334	599
85	25	38	2	-	-	-	27	38	65
86	14	9	-	-	-	-	14	9	23
87	16	5	-	-	-	-	16	5	21
88	11	6	-	-	-	-	11	6	17
89	4	2	-	1	-	-	4	3	7
85-89	70	60	2	1	-	-	72	61	133
90	57	75	-	-	-	-	57	75	132
91	7	4	1	1	-	-	8	5	13
92	3	8	1	-	-	-	4	8	12
93	5	1	-	-	-	-	5	1	6
94	2	-	-	-	-	-	2	-	2
90-94	74	88	2	1	-	-	76	89	165
95 +	96	116	1	1	-	-	97	117	214
NON DECLARE	4	3	-	1	-	2	4	4	8
TOTAL	48784	50935	3812	3256	726	895	52596	54191	106787

TABLEAU P-2 :

PERSONNES SUIVANT LE SEXE, L'AGE ET LA SITUATION DE RESIDENCE
(PAYS T/R/U, REGIONS T/R/U, CERCLES, COMMUNES)

AGE	PERSONNES RECENSEES						POPULATION RESIDENTE		
	RES. PRES.		RES. ABS.		VISIT.		HOM.	FEM.	TOTAL
	HOM.	FEM.	HOM.	FEM.	HOM.	FEM.			
COMMUNE DE KOULIKORO									
00 MOIS	32	32	5	3	5	1	37	35	72
01	13	22	2	-	1	1	15	22	37
02	17	14	-	1	-	1	17	15	32
03	30	25	2	1	-	1	32	26	58
04	21	31	3	1	3	1	24	32	56
05	27	34	1	2	1	2	28	36	64
06	23	20	1	1	-	1	24	21	45
07	25	30	1	1	-	-	26	31	57
08	29	24	1	2	-	1	30	26	56
09	22	13	-	3	-	-	22	16	38
10	19	16	1	-	-	-	20	16	36
11	16	12	3	-	1	1	19	12	31
00 ANS	274	273	20	15	11	10	294	288	582
01	285	270	14	16	6	9	299	286	585
02	253	268	18	13	8	9	271	281	552
03	252	299	14	10	2	5	266	309	575
04	265	229	12	10	4	4	277	239	516
00-04	1329	1339	78	64	31	37	1407	1403	2810
05	240	236	8	13	7	5	248	249	497
06	197	213	6	7	1	2	203	220	423
07	195	199	6	14	-	3	201	213	414
08	241	262	12	9	4	2	253	271	524
09	187	171	8	8	1	-	195	179	374
05-09	1060	1081	40	51	13	12	1100	1132	2232
10	183	194	9	11	1	2	192	205	397
11	155	151	7	6	-	2	162	157	319
12	196	204	12	12	2	7	208	216	424
13	172	171	5	10	1	4	177	181	358
14	144	179	12	9	3	1	156	188	344
10-14	850	899	45	48	7	16	895	947	1842
15	158	175	11	8	4	2	169	183	352
16	163	189	12	11	2	6	175	200	375
17	150	146	10	10	3	1	160	156	316
18	140	114	16	11	7	6	156	125	281
19	151	103	8	5	7	4	159	108	267
15-19	762	727	57	45	23	19	819	772	1591
20	298	186	8	19	11	14	306	205	511
21	344	85	5	7	9	2	349	92	441
22	283	128	15	16	7	8	298	144	442
23	187	123	15	9	7	8	202	132	334
24	119	96	22	6	6	4	141	102	243
20-24	1231	618	65	57	40	36	1296	675	1971
25	126	141	18	13	13	10	144	154	298
26	110	118	11	11	5	2	121	129	250
27	91	79	9	5	1	2	100	84	184
28	121	109	8	9	1	3	129	118	247
29	89	86	11	4	2	1	100	90	190
25-29	537	533	57	42	22	18	594	575	1169
30	135	163	18	14	7	3	153	177	330
31	67	65	7	3	3	-	74	68	142
32	77	95	11	1	2	1	88	96	184
33	59	65	9	4	2	-	68	69	137
34	85	76	4	1	5	1	89	77	166
30-34	423	464	49	23	19	5	472	487	959
35	89	130	10	6	5	4	99	136	235
36	108	92	5	4	2	2	113	96	209
37	48	57	6	1	-	-	54	58	112
38	77	71	7	4	1	1	84	75	159
39	63	49	5	5	-	-	68	54	122
35-39	385	399	33	20	8	7	418	419	837
40	107	99	14	7	6	2	121	106	227
41	59	47	1	-	1	-	60	47	107
42	54	44	5	2	-	1	59	46	105
43	48	33	5	1	-	1	53	34	87
44	46	45	3	5	1	-	49	50	99
40-44	314	268	28	15	8	4	342	283	625

TABLEAU P-2 : PERSONNES SUIVANT LE SEXE, L'AGE ET LA SITUATION DE RESIDENCE
(PAYS T/R/U, REGIONS T/R/U, CERCLES, COMMUNES)

AGE	PERSONNES RECENSEES						POPULATION RESIDENTE		
	RES. PRES.		RES. ABS.		VISIT.		HOM.	FEM.	TOTAL
	HOM.	FEM.	HOM.	FEM.	HOM.	FEM.			
45	55	68	5	5	2	-	60	73	133
46	60	80	3	3	1	1	63	83	146
47	38	30	3	1	-	1	41	31	72
48	28	37	3	2	1	2	31	39	70
49	34	43	3	2	2	-	37	45	82
45-49	215	258	17	13	6	4	232	271	503
50	63	90	11	6	2	2	74	96	170
51	35	35	3	3	1	2	38	38	76
52	31	35	7	-	1	-	38	35	73
53	27	20	5	1	1	-	32	21	53
54	39	27	3	3	-	-	42	30	72
50-54	195	207	29	13	5	4	224	220	444
55	40	27	4	4	-	3	44	31	75
56	49	55	5	1	3	1	54	56	110
57	29	19	2	1	-	-	31	20	51
58	36	33	5	1	2	-	41	34	75
59	16	20	3	1	-	-	19	21	40
55-59	170	154	19	8	5	4	189	162	351
60	46	77	2	6	-	3	48	83	131
61	16	14	1	-	-	-	17	14	31
62	28	19	2	2	-	-	30	21	51
63	17	14	-	-	-	-	17	14	31
64	26	21	2	-	-	-	28	21	49
60-64	133	145	7	8	-	3	140	153	293
65	19	33	-	-	-	1	19	33	52
66	31	24	1	3	-	-	32	27	59
67	13	5	-	2	-	-	13	7	20
68	12	12	-	1	-	-	12	13	25
69	17	9	-	1	-	-	17	10	27
65-69	92	83	1	7	-	1	93	90	183
70	24	45	-	1	3	-	24	46	70
71	16	8	-	1	-	-	16	9	25
72	15	9	-	-	-	-	15	9	24
73	5	6	1	-	-	-	6	6	12
74	8	8	-	-	-	-	8	8	16
70-74	68	76	1	2	3	-	69	78	147
75	10	16	1	-	-	-	11	16	27
76	10	16	2	1	-	-	12	17	29
77	4	5	-	-	-	-	4	5	9
78	9	5	-	-	-	-	9	5	14
79	2	4	-	-	-	-	2	4	6
75-79	35	46	3	1	-	-	38	47	85
80	13	22	1	1	-	-	14	23	37
81	-	2	-	-	-	-	-	2	2
82	1	4	-	-	-	-	1	4	5
83	1	-	-	-	-	-	1	-	1
84	2	2	-	-	-	-	2	2	4
80-84	17	30	1	1	-	-	18	31	49
85	2	2	-	-	-	-	2	2	4
86	-	-	-	-	-	-	-	-	-
87	-	1	-	-	-	-	-	1	1
88	-	-	-	-	-	-	-	-	-
89	1	-	-	1	-	-	1	1	2
85-89	4	3	-	1	-	-	4	4	8
90	4	10	-	-	-	-	4	10	14
91	1	1	-	1	-	-	1	2	3
92	-	2	-	-	-	-	-	2	2
93	1	-	-	-	-	-	1	-	1
94	-	-	-	-	-	-	-	-	-
90-94	6	13	-	1	-	-	6	14	20
95 +	9	4	-	-	-	-	9	4	13
NON DECLARE	2	-	-	-	-	-	2	-	2
TOTAL	7837	7347	530	420	190	170	8367	7767	16134

TABLEAU P-2 :

PERSONNES SUIVANT LE SEXE, L'AGE ET LA SITUATION DE RESIDENCE
(PAYS T/R/U, REGIONS T/R/U, CERCLES, COMMUNES)

AGE	PERSONNES RECENSEES						POPULATION RESIDENTE		
	RES. PRES.		RES. ABS.		VISIT.		HOM.	FEM.	TOTAL
	HOM.	FEM.	HOM.	FEM.	HOM.	FEM.			
CERCLE DE BANAMBA									
00 MOIS	108	124	9	4	2	2	117	128	245
01	117	127	5	4	2	1	122	131	253
02	118	109	6	5	1	2	124	114	238
03	183	146	4	10	-	3	187	156	343
04	147	136	3	3	-	1	150	139	289
05	102	123	8	4	6	3	110	127	237
06	129	141	9	9	2	3	138	150	288
07	108	104	5	4	3	1	113	108	221
08	129	128	4	7	2	1	133	135	268
09	63	62	-	-	2	1	63	62	125
10	75	74	1	1	1	-	76	75	151
11	59	59	-	3	-	-	59	62	121
00 ANS	1338	1333	54	54	21	18	1392	1387	2779
01	1360	1363	43	48	19	14	1403	1411	2814
02	1517	1629	61	76	23	29	1578	1705	3283
03	1757	1753	35	67	22	21	1792	1820	3612
04	1540	1626	51	58	18	22	1591	1684	3275
00-04	7512	7704	244	303	103	104	7756	8007	15763
05	1701	1573	48	47	23	43	1749	1620	3369
06	1371	1400	44	73	7	24	1415	1473	2888
07	1427	1297	49	76	26	31	1476	1373	2849
08	1335	1331	63	52	16	25	1398	1383	2781
09	794	743	46	49	11	11	840	792	1632
05-09	6628	6344	250	297	83	134	6878	6641	13519
10	1221	1230	71	58	15	21	1292	1288	2580
11	670	550	35	36	9	11	705	586	1291
12	1136	1037	60	50	13	16	1196	1087	2283
13	962	766	51	64	12	11	1013	830	1843
14	848	825	64	61	11	21	912	886	1798
10-14	4837	4408	281	269	60	80	5118	4677	9795
15	1159	932	130	72	12	19	1289	1004	2293
16	832	885	96	66	11	24	928	951	1879
17	752	952	159	93	14	30	911	1045	1956
18	836	1102	182	82	11	41	1018	1184	2202
19	415	491	116	45	6	10	531	536	1067
15-19	3994	4362	683	358	54	124	4677	4720	9397
20	906	1564	345	104	24	32	1251	1668	2919
21	268	439	97	33	6	14	365	472	837
22	373	792	165	25	8	24	538	817	1355
23	252	414	115	18	6	9	367	432	799
24	228	440	94	26	6	9	322	466	788
20-24	2027	3649	816	206	50	88	2843	3855	6698
25	731	1741	290	75	18	41	1021	1816	2837
26	309	511	90	30	10	9	399	541	940
27	353	621	113	31	8	16	466	652	1118
28	390	719	91	30	10	11	481	749	1230
29	197	279	41	15	3	2	238	294	532
25-29	1980	3871	625	181	49	79	2605	4052	6657
30	1078	1949	260	59	27	32	1338	2008	3346
31	209	245	38	8	2	3	247	253	500
32	359	479	53	21	11	3	412	500	912
33	213	231	23	8	5	4	236	239	475
34	206	276	33	10	2	2	239	286	525
30-34	2065	3180	407	106	47	44	2472	3286	5758
35	768	1167	132	35	8	11	900	1202	2102
36	278	374	45	13	5	2	323	387	710
37	283	252	25	6	4	2	308	258	566
38	349	363	32	17	9	5	381	380	761
39	185	156	20	4	2	3	205	160	365
35-39	1863	2312	254	75	28	23	2117	2387	4504
40	922	1447	89	56	16	11	1011	1503	2514
41	155	183	15	1	2	3	170	184	354
42	248	226	29	10	2	1	277	236	513
43	171	149	9	7	2	4	180	156	336
44	155	146	9	6	3	1	164	152	316
40-44	1651	2151	151	80	25	20	1802	2231	4033

TABLEAU P-2 :

PERSONNES SUIVANT LE SEXE, L'AGE ET LA SITUATION DE RESIDENCE
(PAYS T/R/U, REGIONS T/R/U, CERCLES, COMMUNES)

AGE	PERSONNES RECENSEES						POPULATION RESIDENTE		
	RES. PRES.		RES. ABS.		VISIT.		HOM.	FEM.	TOTAL
	HOM.	FEM.	HOM.	FEM.	HOM.	FEM.			
45	610	692	45	18	6	6	655	710	1365
46	227	271	14	6	-	1	241	277	518
47	181	143	5	5	-	1	186	148	334
48	225	228	7	7	2	3	232	235	467
49	140	83	8	3	1	-	148	86	234
45-49	1383	1417	79	39	9	11	1462	1456	2918
50	719	1022	55	27	11	4	774	1049	1823
51	135	96	4	5	-	2	139	101	240
52	211	161	10	6	1	2	221	167	388
53	123	78	7	2	1	-	130	80	210
54	165	102	4	4	-	-	169	106	275
50-54	1353	1459	80	44	13	8	1433	1503	2936
55	378	364	17	11	2	3	395	375	770
56	243	167	8	4	-	2	251	171	422
57	150	82	6	5	-	-	156	87	243
58	213	151	7	5	-	-	220	156	376
59	95	55	3	4	1	-	98	59	157
55-59	1079	819	41	29	3	5	1120	848	1968
60	558	850	27	22	4	2	585	872	1457
61	101	76	1	3	-	1	102	79	181
62	193	141	7	3	2	-	200	144	344
63	123	100	-	1	1	-	123	101	224
64	109	70	3	2	-	-	112	72	184
60-64	1084	1237	38	31	7	3	1122	1268	2390
65	292	320	8	6	2	1	300	326	626
66	102	80	1	2	1	-	103	82	185
67	120	51	4	3	2	-	124	54	178
68	113	89	-	3	-	-	113	92	205
69	46	28	-	-	-	-	46	28	74
65-69	673	568	13	14	5	1	686	582	1268
70	270	439	14	9	4	3	284	448	732
71	34	24	1	4	-	-	35	28	63
72	76	61	1	-	-	2	77	61	138
73	54	21	1	1	-	-	55	22	77
74	33	20	2	-	-	-	35	20	55
70-74	467	565	19	14	4	5	486	579	1065
75	119	105	6	3	1	1	125	108	233
76	54	63	4	-	1	-	58	63	121
77	30	13	1	-	-	-	31	13	44
78	62	38	-	-	-	-	62	38	100
79	10	15	-	-	-	-	10	15	25
75-79	275	234	11	3	2	1	286	237	523
80	144	202	3	6	-	-	147	208	355
81	9	8	-	-	-	-	9	8	17
82	20	19	2	1	-	-	22	20	42
83	15	4	-	1	-	-	15	5	20
84	9	7	-	-	-	-	9	7	16
80-84	197	240	5	8	-	-	202	248	450
85	24	39	1	1	-	-	25	40	65
86	10	7	1	-	-	-	11	7	18
87	8	6	1	-	-	-	9	6	15
88	12	8	-	-	-	-	12	8	20
89	3	6	-	-	-	-	3	6	9
85-89	57	66	3	1	-	-	60	67	127
90	27	31	1	-	-	-	28	31	59
91	3	3	-	-	-	-	3	3	6
92	2	5	-	-	-	-	2	5	7
93	4	1	-	-	-	-	4	1	5
94	1	1	-	-	-	-	1	1	2
90-94	37	41	1	-	-	-	38	41	79
95 +	36	65	-	1	-	-	36	66	102
NON DECLARE	4	6	-	-	-	-	4	6	10
TOTAL	39202	44698	4001	2059	542	730	43203	46757	89960

TABLEAU P-2 : PERSONNES SUIVANT LE SEXE, L'AGE ET LA SITUATION DE RESIDENCE
(PAYS T/R/U, REGIONS T/R/U, CERCLES, COMMUNES)

AGE	PERSONNES RECENSEES						POPULATION RESIDENTE		
	RES. PRES.		RES. ABS.		VISIT.		HOM.	FEM.	TOTAL
	HOM.	FEM.	HOM.	FEM.	HOM.	FEM.			
CERCLE DE DIOILA									
00 MOIS	225	247	24	25	5	3	249	272	521
01	140	150	10	16	3	2	150	166	316
02	224	242	15	16	3	3	239	258	497
03	325	305	30	19	2	3	355	324	679
04	305	361	33	36	5	5	338	397	735
05	262	289	28	33	-	4	290	322	612
06	358	373	35	33	2	4	393	406	799
07	263	264	24	28	2	1	287	292	579
08	261	264	18	18	1	4	279	282	561
09	210	178	31	23	1	2	241	201	442
10	175	190	17	11	2	1	192	201	393
11	235	236	16	11	2	-	251	247	498
00 ANS	2983	3099	281	269	28	32	3264	3368	6632
01	2858	2686	291	276	31	27	3149	2962	6111
02	3588	3613	323	352	40	33	3911	3965	7876
03	3804	3849	308	347	28	44	4112	4196	8308
04	3454	3403	285	325	30	47	3739	3728	7467
00-04	16687	16650	1488	1569	157	183	18175	18219	36394
05	3259	3207	275	312	25	32	3534	3519	7053
06	2764	2806	261	279	33	48	3025	3085	6110
07	2482	2432	292	274	31	52	2774	2706	5480
08	2820	2825	300	318	50	54	3120	3143	6263
09	1780	1851	230	224	26	38	2010	2075	4085
05-09	13105	13121	1358	1407	165	224	14463	14528	28991
10	2170	2221	285	239	33	62	2455	2460	4915
11	1419	1350	204	176	17	26	1623	1526	3149
12	1855	1732	284	254	23	46	2139	1986	4125
13	1529	1357	261	223	19	47	1790	1580	3370
14	1423	1510	274	206	13	52	1697	1716	3413
10-14	8396	8170	1308	1098	105	233	9704	9268	18972
15	2069	2111	412	301	43	89	2481	2412	4893
16	1383	1759	331	306	23	57	1714	2065	3779
17	1216	1623	306	236	24	42	1522	1859	3381
18	1628	1971	448	268	26	59	2076	2239	4315
19	803	1034	256	115	24	16	1059	1149	2208
15-19	7099	8498	1753	1226	140	263	8852	9724	18576
20	1655	2806	511	285	74	36	2166	3091	5257
21	627	786	179	99	8	14	806	885	1691
22	806	1305	219	157	33	22	1025	1462	2487
23	660	804	148	91	19	9	808	895	1703
24	654	827	120	111	18	7	774	938	1712
20-24	4402	6528	1177	743	152	88	5579	7271	12850
25	1723	3006	394	289	53	38	2117	3295	5412
26	836	1029	155	112	21	15	991	1141	2132
27	820	1058	135	90	15	14	955	1148	2103
28	935	1144	163	138	22	18	1098	1282	2380
29	592	638	73	57	8	8	665	695	1360
25-29	4906	6875	920	686	119	93	5826	7561	13387
30	2110	3370	301	249	35	41	2411	3617	6030
31	511	595	44	43	5	8	555	638	1193
32	816	798	97	84	9	10	913	882	1795
33	511	400	43	46	7	3	554	446	1000
34	609	522	57	51	6	2	666	573	1239
30-34	4557	5685	542	473	62	64	5099	6158	11257
35	1496	1628	150	124	28	17	1646	1752	3398
36	796	779	66	73	9	7	862	852	1714
37	632	527	53	66	8	5	685	593	1278
38	828	641	53	61	5	6	881	702	1583
39	502	332	35	34	10	1	537	366	903
35-39	4254	3907	357	358	60	36	4611	4265	8876
40	1790	2282	125	199	24	29	1915	2481	4396
41	437	347	15	22	3	-	452	369	821
42	594	457	29	47	5	3	623	504	1127
43	448	247	30	27	5	-	478	274	752
44	411	292	11	29	8	1	422	321	743
40-44	3680	3625	210	324	45	33	3890	3949	7839

TABLEAU P-2 :

PERSONNES SUIVANT LE SEXE, L'AGE ET LA SITUATION DE RESIDENCE
(PAYS T/R/U, REGIONS T/R/U, CERCLES, COMMUNES)

AGE	PERSONNES RECENSEES						POPULATION RESIDENTE		
	RES. PRES.		RES. ABS.		VISIT.		HOM.	FEM.	TOTAL
	HOM.	FEM.	HOM.	FEM.	HOM.	FEM.			
45	1087	941	44	80	13	16	1131	1021	2152
46	521	535	35	59	3	3	556	594	1150
47	470	303	21	25	4	7	491	328	819
48	443	380	20	40	2	1	463	420	883
49	357	267	12	35	1	3	369	302	671
45-49	2878	2426	132	239	23	30	3010	2665	5675
50	1443	1622	63	152	16	15	1506	1774	3280
51	342	377	15	33	4	2	357	410	767
52	414	279	14	18	5	4	428	297	725
53	236	162	13	10	3	1	249	172	421
54	317	217	9	12	-	-	326	229	555
50-54	2752	2657	114	225	28	22	2866	2882	5748
55	684	511	17	29	9	5	701	540	1241
56	535	473	13	43	6	-	548	516	1064
57	310	186	10	8	2	2	320	194	514
58	410	245	11	13	3	3	421	258	679
59	266	153	2	13	2	1	268	166	434
55-59	2205	1568	53	106	22	11	2258	1674	3932
60	1223	1299	42	96	4	8	1265	1395	2660
61	255	175	4	21	1	1	259	196	455
62	235	199	6	8	3	2	241	207	448
63	212	132	1	8	2	1	213	140	353
64	207	173	9	10	1	2	216	183	399
60-64	2132	1978	62	143	11	14	2194	2121	4315
65	470	373	7	29	4	3	477	402	879
66	275	215	11	20	-	1	286	235	521
67	169	98	2	2	-	2	171	100	271
68	163	139	6	7	1	3	169	146	315
69	92	81	3	6	-	2	95	87	182
65-69	1169	906	29	64	5	11	1198	970	2168
70	635	698	18	54	5	6	653	752	1405
71	118	75	3	8	-	-	121	83	204
72	113	96	3	5	-	-	116	101	217
73	53	35	-	2	-	-	53	37	90
74	70	44	1	5	-	-	71	49	120
70-74	989	948	25	74	5	6	1014	1022	2036
75	184	185	5	11	1	1	189	196	385
76	172	147	5	5	1	-	177	152	329
77	41	37	-	-	1	-	41	37	78
78	117	63	1	5	-	1	118	68	186
79	22	21	-	1	-	-	22	22	44
75-79	536	453	11	22	3	2	547	475	1022
80	370	416	6	27	2	3	376	443	819
81	30	19	-	2	1	-	30	21	51
82	33	32	-	1	-	-	33	33	66
83	21	19	-	1	-	-	21	20	41
84	15	11	-	-	-	-	15	11	26
80-84	469	497	6	31	3	3	475	528	1003
85	56	68	-	2	-	-	56	70	126
86	21	19	-	-	-	-	21	19	40
87	27	8	-	-	-	-	27	8	35
88	15	13	-	-	-	-	15	13	28
89	14	13	1	1	-	-	15	14	29
85-89	133	121	1	3	-	-	134	124	258
90	111	127	2	7	1	-	113	134	247
91	16	8	-	-	-	-	16	8	24
92	5	9	-	-	-	-	5	9	14
93	4	3	-	-	-	-	4	3	7
94	10	2	-	-	-	-	10	2	12
90-94	146	149	2	7	1	-	148	156	304
95 +	238	237	-	6	1	-	238	243	481
NOM DECLARE	6	2	1	-	-	-	7	2	9
TOTAL	80739	85001	9549	8804	1107	1316	90288	93805	184093

TABLEAU P-2 :

PERSONNES SUIVANT LE SEXE, L'AGE ET LA SITUATION DE RESIDENCE
(PAYS T/R/U, REGIONS T/R/U, CERCLES, COMMUNES)

AGE	PERSONNES RECENSEES						POPULATION RESIDENTE		
	RES. PRES.		RES. ABS.		VISIT.		HOM.	FEM.	TOTAL
	HOM.	FEM.	HOM.	FEM.	HOM.	FEM.			
CERCLE DE KANGABA									
00 MOIS	73	59	5	6	-	1	78	65	143
01	59	54	2	2	2	3	61	56	117
02	61	68	5	3	2	4	66	71	137
03	69	79	2	4	4	4	71	83	154
04	72	76	2	1	7	3	74	77	151
05	61	73	3	3	4	4	64	76	140
06	77	62	4	5	4	-	81	67	148
07	49	59	2	2	2	-	51	61	112
08	74	94	1	5	1	2	75	99	174
09	50	48	3	-	2	1	53	48	101
10	49	59	3	1	-	-	52	60	112
11	49	44	2	7	1	2	51	51	102
00 ANS	743	775	34	39	29	24	777	814	1591
01	635	629	31	26	14	21	666	655	1321
02	816	859	30	38	17	26	846	897	1743
03	936	944	29	21	15	20	965	965	1930
04	787	856	18	33	21	16	805	889	1694
00-04	3917	4063	142	157	96	107	4059	4220	8279
05	853	783	17	33	13	16	870	816	1686
06	749	718	20	22	9	10	769	740	1509
07	692	741	30	26	27	22	722	767	1489
08	808	748	35	44	31	23	843	792	1635
09	570	529	19	21	34	18	589	550	1139
05-09	3672	3519	121	146	114	89	3793	3665	7458
10	670	562	47	34	23	14	717	596	1313
11	529	447	16	27	21	12	545	474	1019
12	612	566	34	37	21	17	646	603	1249
13	508	513	13	30	9	9	521	543	1064
14	495	456	24	17	12	10	519	473	992
10-14	2814	2544	134	145	86	62	2948	2689	5637
15	614	490	39	26	18	18	653	516	1169
16	506	475	42	23	26	15	548	498	1046
17	342	440	22	25	14	18	364	465	829
18	387	497	29	15	17	14	416	512	928
19	152	207	19	9	9	10	171	216	387
15-19	2001	2109	151	98	84	75	2152	2207	4359
20	299	460	32	30	14	24	331	490	821
21	125	167	9	11	5	7	134	178	312
22	160	281	5	10	4	14	165	291	456
23	116	173	14	4	8	10	130	177	307
24	119	206	10	10	3	4	129	216	345
20-24	819	1287	70	65	34	59	889	1352	2241
25	255	578	15	25	14	26	270	603	873
26	204	278	14	21	7	5	218	299	517
27	186	225	11	8	2	6	197	233	430
28	227	343	14	16	7	10	241	359	600
29	164	195	6	11	5	3	170	206	376
25-29	1036	1619	60	81	35	50	1096	1700	2796
30	378	789	26	39	19	25	404	828	1232
31	103	139	6	7	2	2	109	146	255
32	172	231	7	13	12	6	179	244	423
33	109	129	4	3	3	2	113	132	245
34	114	164	8	6	4	6	122	170	292
30-34	876	1452	51	68	40	41	927	1520	2447
35	259	402	16	12	4	7	275	414	689
36	182	212	4	11	5	1	186	223	409
37	158	144	9	4	2	6	167	148	315
38	182	203	6	11	4	3	188	214	402
39	105	114	2	3	2	2	107	117	224
35-39	886	1075	37	41	17	19	923	1116	2039
40	333	647	20	28	12	9	353	675	1028
41	113	112	5	5	-	1	118	117	235
42	148	110	9	5	4	-	157	115	272
43	112	79	1	5	3	1	113	84	197
44	66	89	-	2	1	-	68	91	159
40-44	774	1037	35	45	20	11	809	1082	1891

TABLEAU P-2 :

PERSONNES SUIVANT LE SEXE, L'AGE ET LA SITUATION DE RESIDENCE
(PAYS T/R/U, REGIONS T/R/U, CERCLES, COMMUNES)

AGE	PERSONNES RECENSEES						POPULATION RESIDENTE		
	RES. PRES.		RES. ABS.		VISIT.		HOM.	FEM.	TOTAL
	HOM.	FEM.	HOM.	FEM.	HOM.	FEM.			
CERCLE DE KANGABA									
45	204	272	10	8	3	5	214	280	494
46	164	204	9	9	1	-	173	213	386
47	97	85	6	4	-	-	103	89	192
48	106	138	-	6	3	3	106	144	250
49	90	105	4	3	2	1	94	108	202
45-49	661	804	29	30	9	9	690	834	1524
50	266	445	13	18	5	7	279	463	742
51	112	149	3	6	-	1	115	155	270
52	123	84	5	3	2	2	128	87	215
53	64	59	2	3	-	-	66	62	128
54	108	115	2	3	3	-	110	118	228
50-54	673	852	25	33	10	10	698	885	1583
55	107	119	5	1	-	2	112	120	232
56	151	176	3	3	1	-	154	179	333
57	62	53	1	3	-	-	63	56	119
58	135	74	1	3	-	2	136	77	213
59	76	56	2	3	-	-	78	59	137
55-59	531	478	12	13	1	4	543	491	1034
60	189	339	8	14	3	4	197	353	550
61	63	64	-	4	-	-	63	68	131
62	58	32	-	-	-	1	58	32	90
63	47	25	1	1	1	-	48	26	74
64	48	47	1	2	-	-	49	49	98
60-64	405	507	10	21	4	5	415	528	943
65	86	87	1	2	1	2	87	89	176
66	85	68	1	1	1	-	86	69	155
67	52	24	1	-	-	-	53	24	77
68	42	40	2	1	-	-	44	41	85
69	28	23	-	2	-	-	28	25	53
65-69	293	242	5	6	2	2	298	248	546
70	136	181	4	5	1	2	140	186	326
71	41	26	-	2	-	-	41	28	69
72	18	14	1	-	1	2	19	14	33
73	17	14	-	-	-	-	17	14	31
74	20	17	-	1	-	-	20	18	38
70-74	232	252	5	8	2	4	237	260	497
75	40	41	-	1	-	-	40	42	82
76	32	43	-	-	1	-	32	43	75
77	9	3	-	-	-	-	9	3	12
78	28	16	-	-	-	-	28	16	44
79	7	6	-	-	-	-	7	6	13
75-79	116	109	-	1	1	-	116	110	226
80	78	92	1	2	3	1	79	94	173
81	6	2	-	-	-	-	6	2	8
82	9	3	-	-	-	-	9	3	12
83	5	9	-	-	-	-	5	9	14
84	4	4	-	-	-	-	4	4	8
80-84	102	110	1	2	3	1	103	112	215
85	11	13	-	-	-	-	11	13	24
86	3	-	-	-	-	-	3	-	3
87	10	2	-	-	-	-	10	2	12
88	6	2	-	-	-	-	6	2	8
89	6	2	-	-	-	-	6	2	8
85-89	36	19	-	-	-	-	36	19	55
90	25	39	1	2	1	2	26	41	67
91	3	1	-	-	-	-	3	1	4
92	2	2	-	-	-	-	2	2	4
93	3	2	-	-	-	-	3	2	5
94	-	2	-	-	-	-	-	2	2
90-94	33	46	1	2	1	2	34	48	82
95 +	29	32	-	1	-	-	29	33	62
NON DECLARE	-	-	-	-	-	-	-	-	-
TOTAL	19906	22156	889	963	559	550	20795	23119	43914

TABLEAU P-2 :

PERSONNES SUIVANT LE SEXE, L'AGE ET LA SITUATION DE RESIDENCE
(PAYS T/R/U, REGIONS T/R/U, CERCLES, COMMUNES)

AGE	PERSONNES RECENSEES						POPULATION RESIDENTE		
	RES. PRES.		RES. ABS.		VISIT.		HOM.	FEM.	TOTAL
	HOM.	FEM.	HOM.	FEM.	HOM.	FEM.			
CERCLE DE KATI									
00 MOIS	439	432	24	26	21	20	463	458	921
01	285	301	15	8	4	6	300	309	609
02	370	352	11	17	13	14	381	369	750
03	431	421	22	29	11	17	453	450	903
04	441	462	21	25	13	18	462	487	949
05	379	385	16	24	13	4	395	409	804
06	470	480	23	29	14	18	493	509	1002
07	346	315	13	16	11	8	359	331	690
08	412	371	23	17	14	12	435	388	823
09	247	230	10	15	11	4	257	245	502
10	287	253	9	11	5	6	296	264	560
11	241	222	16	12	2	6	257	234	491
00 ANS	4348	4224	203	229	132	133	4551	4453	9004
01	4378	4262	200	161	138	124	4578	4423	9001
02	5627	5264	198	195	114	119	5825	5459	11284
03	6116	6029	183	268	114	125	6299	6297	12596
04	5341	5281	156	232	90	114	5497	5513	11010
00-04	25810	25060	940	1085	580	615	26750	26145	52895
05	5121	4939	160	208	66	125	5281	5147	10428
06	4694	4466	145	248	56	104	4839	4714	9553
07	4187	3843	179	197	39	82	4366	4040	8406
08	4745	4291	222	241	63	106	4967	4532	9499
09	3207	2846	152	166	41	65	3359	3012	6371
05-09	21954	20385	858	1060	265	482	22812	21445	44257
10	3631	3197	166	187	59	71	3797	3384	7181
11	2510	2181	144	102	27	48	2654	2283	4937
12	3260	2836	175	197	38	67	3435	3033	6468
13	2462	2278	139	137	36	61	2601	2415	5016
14	2407	2317	166	187	29	96	2573	2504	5077
10-14	14270	12809	790	810	189	343	15060	13619	28679
15	2886	2845	309	325	48	179	3195	3170	6365
16	2518	2889	242	306	48	207	2760	3195	5955
17	1674	2154	214	194	67	160	1888	2348	4236
18	3079	2944	327	269	78	229	3406	3213	6619
19	1261	1440	179	108	39	93	1440	1548	2988
15-19	11418	12272	1271	1202	280	868	12689	13474	26163
20	2425	3660	326	234	98	206	2751	3894	6645
21	1078	1210	134	73	38	64	1212	1283	2495
22	1207	1923	159	98	41	82	1366	2021	3387
23	1017	1311	102	67	42	49	1119	1378	2497
24	927	1304	90	65	48	45	1017	1369	2386
20-24	6654	9408	811	537	267	446	7465	9945	17410
25	2069	3738	235	173	82	118	2304	3911	6215
26	1258	1601	96	67	47	38	1354	1668	3022
27	1176	1541	88	46	33	36	1264	1587	2851
28	1479	2077	111	84	38	56	1590	2161	3751
29	892	1113	65	46	24	27	957	1159	2116
25-29	6874	10070	595	416	224	275	7469	10486	17955
30	2763	4560	193	198	72	67	2956	4758	7714
31	814	938	36	24	12	11	850	962	1812
32	1241	1526	61	60	25	33	1302	1586	2888
33	796	759	37	18	24	12	833	777	1610
34	920	997	46	34	11	8	966	1031	1997
30-34	6534	6780	373	334	144	131	6907	9114	16021
35	1905	2592	99	105	47	33	2004	2697	4701
36	1169	1474	51	49	23	15	1220	1523	2743
37	929	1012	40	29	12	6	969	1041	2010
38	1130	1297	41	38	15	14	1171	1335	2506
39	691	674	23	29	4	12	714	703	1417
35-39	5824	7049	254	250	101	80	6078	7299	13377
40	2385	3421	85	104	50	49	2470	3525	5995
41	653	804	23	27	7	3	676	831	1507
42	841	786	24	28	8	6	865	814	1679
43	688	530	18	13	4	7	706	543	1249
44	593	459	12	13	9	5	605	452	1057
40-44	5160	5980	162	185	78	70	5322	6165	11487

TABLEAU P-2 : PERSONNES SUIVANT LE SEXE, L'AGE ET LA SITUATION DE RESIDENCE (PAYS T/R/U, REGIONS T/R/U, CERCLES, COMMUNES)

AGE	PERSONNES RECENSEES						POPULATION RESIDENTE			
	RES. PRES.		RES. ABS.		VISIT.		HOM.	FEM.	TOTAL	
	HOM.	FEM.	HOM.	FEM.	HOM.	FEM.				
CERCLE DE KATI										
45	1516	1549	49	43	28	22	1565	1592	3157	
46	923	985	27	27	7	6	950	1012	1962	
47	687	494	21	10	3	5	708	504	1212	
48	818	769	16	20	7	6	834	789	1623	
49	574	429	14	13	5	4	588	442	1030	
45-49	4518	4226	127	113	50	43	4645	4330	8984	
50	1787	2323	60	66	30	30	1847	2389	4236	
51	470	541	15	23	3	2	485	564	1049	
52	570	479	16	10	6	5	586	489	1075	
53	423	308	6	6	5	5	429	314	743	
54	542	337	6	11	2	8	548	348	896	
50-54	3792	3988	103	116	46	50	3895	4104	7999	
55	896	776	21	17	12	5	917	793	1710	
56	725	677	27	24	6	6	732	701	1433	
57	464	277	12	7	1	4	476	284	760	
58	656	481	12	12	5	5	668	493	1161	
59	332	264	6	6	4	2	339	270	609	
55-59	3073	2475	59	66	28	22	3132	2541	5673	
60	1432	1744	39	56	16	31	1471	1800	3271	
61	373	309	8	7	1	2	381	316	697	
62	435	287	6	8	4	6	441	295	736	
63	262	193	5	6	2	-	268	199	467	
64	303	223	5	7	1	3	308	230	538	
60-64	2805	2756	64	84	24	42	2869	2840	5709	
65	568	597	13	17	6	7	581	614	1195	
66	403	326	7	5	-	1	410	331	741	
67	257	173	2	5	2	1	259	178	437	
68	309	230	8	2	4	3	318	232	550	
69	143	130	2	2	-	2	145	132	277	
65-69	1680	1456	33	31	12	14	1713	1487	3200	
70	787	970	22	17	9	13	809	987	1796	
71	134	126	1	1	1	1	138	127	265	
72	183	159	2	2	2	2	186	161	347	
73	91	78	-	-	-	1	91	71	162	
74	88	67	-	4	1	1	89	71	160	
70-74	1285	1393	28	24	13	18	1313	1417	2730	
75	292	240	6	6	2	-	300	255	555	
76	254	234	3	3	2	-	259	237	496	
77	66	35	-	-	2	-	66	35	101	
78	179	96	2	2	-	1	182	98	280	
79	45	40	-	-	-	-	45	40	85	
75-79	836	654	16	11	6	1	852	665	1517	
80	440	590	13	13	4	8	448	603	1051	
81	67	30	2	-	-	2	67	32	99	
82	57	41	1	-	-	-	57	42	99	
83	39	15	-	-	-	-	39	15	54	
84	16	16	-	-	-	-	17	16	33	
80-84	619	692	16	16	4	10	628	708	1336	
85	90	111	4	4	-	-	93	115	208	
86	47	40	-	-	-	-	48	40	88	
87	42	15	-	-	-	-	44	15	59	
88	20	23	-	-	-	-	21	23	44	
89	23	12	1	1	1	-	23	15	38	
85-89	223	203	5	5	1	-	229	208	437	
90	14	15	3	3	-	1	145	154	303	
91	24	14	-	-	-	-	24	14	38	
92	1	15	-	-	-	-	12	15	27	
93	6	8	-	-	-	2	6	8	14	
94	4	5	-	-	-	-	4	5	9	
90-94	189	197	3	3	1	3	191	200	391	
95 +	21	26	4	4	1	1	217	260	486	
NON-DECLARE	16	15	3	2	2	1	19	17	36	
TOTAL	123749	130133	6506	6354	2323	3515	130255	136487	266742	

TABEAU P-2 : PERSONNES SUIVANT LE SEXE, L'AGE ET LA SITUATION DE RESIDENCE
(PAYS T/R/U, REGIONS T/R/U, CERCLES, COMMUNES)

AGE	PERSONNES RECENSEES						POPULATION RESIDENTE		
	RES. PRES.		RES. ABS.		VISIT.		HOM.	FEM.	TOTAL
	HOM.	FEM.	HOM.	FEM.	HOM.	FEM.			
COMMUNE DE KATI									
00 MOIS	73	64	4	-	1	-	77	64	141
01	24	38	-	-	-	1	24	38	62
02	34	29	-	-	-	-	34	29	63
03	35	31	2	3	-	1	37	34	71
04	29	46	1	5	-	-	30	51	81
05	32	43	-	-	-	-	32	43	75
06	44	42	2	2	1	1	46	44	90
07	39	40	1	3	1	-	40	43	83
08	42	37	3	2	1	1	45	39	84
09	39	35	2	1	-	-	41	36	77
10	40	35	-	-	-	1	40	35	75
11	38	37	1	2	-	2	39	39	78
00 ANS	469	477	16	18	4	7	485	495	980
01	454	442	10	10	11	5	464	452	916
02	578	504	9	21	9	6	587	525	1112
03	535	504	18	16	8	4	553	520	1073
04	494	467	14	11	5	4	508	478	986
00-04	2530	2394	67	76	37	26	2597	2470	5067
05	480	406	10	11	5	7	490	417	907
06	455	441	14	16	1	3	469	457	926
07	450	442	11	18	2	4	461	460	921
08	447	438	13	13	5	5	460	451	911
09	334	315	12	13	3	3	346	328	674
05-09	2166	2042	60	71	16	22	2226	2113	4339
10	378	381	6	11	4	7	384	392	776
11	276	258	6	5	4	4	282	263	545
12	349	353	10	8	1	7	359	361	720
13	282	295	8	12	3	9	290	307	597
14	291	328	6	14	3	7	297	342	639
10-14	1576	1615	36	50	15	34	1612	1665	3277
15	300	300	10	15	1	12	310	315	625
16	314	418	10	9	8	11	324	427	751
17	203	215	9	6	9	3	212	221	433
18	241	298	10	12	12	7	251	310	561
19	152	192	10	4	4	6	162	196	358
15-19	1210	1423	49	46	34	39	1259	1469	2728
20	238	312	14	18	14	8	252	330	582
21	131	168	10	6	8	1	141	174	315
22	123	214	13	9	5	6	136	223	359
23	95	213	8	6	5	2	103	219	322
24	93	185	7	9	6	1	100	194	294
20-24	680	1092	52	48	38	18	732	1140	1872
25	158	271	21	13	5	9	179	284	463
26	90	199	5	6	3	2	95	205	300
27	81	163	4	4	3	3	85	167	252
28	92	225	6	7	2	4	98	232	330
29	58	128	4	3	1	3	62	131	193
25-29	479	986	40	33	14	21	519	1019	1538
30	165	357	11	11	11	3	176	368	544
31	47	125	-	3	1	2	47	128	175
32	103	171	7	6	3	4	110	177	287
33	70	90	1	2	-	-	71	92	163
34	63	124	2	4	1	2	65	128	193
30-34	448	867	21	26	16	11	469	893	1362
35	116	242	5	5	5	10	121	247	368
36	90	163	5	3	1	3	95	164	261
37	85	110	2	1	-	1	87	111	198
38	92	113	2	2	1	1	94	115	209
39	46	60	3	2	-	-	49	62	111
35-39	429	688	17	13	7	15	446	701	1147
40	175	178	4	5	6	5	179	183	362
41	33	54	1	-	-	1	34	54	88
42	71	98	2	3	-	-	73	101	174
43	53	98	2	-	1	1	55	95	153
44	55	68	3	1	1	1	58	69	127
40-44	327	496	12	9	8	8	399	505	904

TABLEAU P-2 : PERSONNES SUIVANT LE SEXE, L'AGE ET LA SITUATION DE RESIDENCE
(PAYS T/R/U, REGIONS T/R/U, CERCLES, COMMUNES)

AGE	PERSONNES RECENSEES						POPULATION RESIDENTE		
	RES. PRES.		RES. ABS.		VISIT.		HOM.	FEM.	TOTAL
	HOM.	FEM.	HOM.	FEM.	HOM.	FEM.			
45	107	89	5	4	4	3	112	93	205
46	67	79	1	2	1	1	68	81	149
47	46	50	2	-	-	-	48	50	98
48	65	67	2	2	1	1	67	69	136
49	38	37	-	1	-	1	38	38	76
45-49	323	322	10	9	6	6	333	331	664
50	96	124	5	1	5	5	101	125	226
51	29	32	1	-	1	1	30	32	62
52	44	48	1	1	2	-	45	49	94
53	34	42	-	1	-	1	34	43	77
54	37	34	1	1	1	-	38	35	73
50-54	240	280	8	4	9	7	248	284	532
55	46	48	-	1	4	1	46	49	95
56	62	41	2	-	1	-	64	41	105
57	31	22	3	-	-	1	34	22	56
58	59	37	2	-	-	1	61	37	98
59	24	27	1	-	-	-	25	27	52
55-59	222	175	8	1	5	3	230	176	406
60	68	81	-	1	5	1	68	82	150
61	27	18	1	-	1	-	28	18	46
62	26	29	1	-	-	-	27	29	56
63	22	11	-	-	-	-	22	11	33
64	40	27	-	1	-	-	40	28	68
60-64	183	166	2	2	6	1	185	168	353
65	36	37	1	-	-	1	37	37	74
66	27	29	-	-	-	-	27	29	56
67	15	14	-	-	-	-	15	14	29
68	17	20	3	-	2	3	20	20	40
69	6	14	-	-	-	-	6	14	20
65-69	101	114	4	-	2	4	105	114	219
70	38	49	2	2	3	-	40	51	91
71	7	12	-	-	-	-	7	12	19
72	13	15	1	-	-	-	14	15	29
73	7	5	-	-	-	-	7	5	12
74	14	7	1	-	-	-	15	7	22
70-74	79	88	4	2	3	-	83	90	173
75	16	28	-	-	-	-	16	28	44
76	14	21	-	-	-	-	14	21	35
77	5	2	-	-	-	-	5	2	7
78	14	10	-	-	-	-	14	10	24
79	2	3	-	-	-	-	2	3	5
75-79	51	64	-	-	-	-	51	64	115
80	10	27	-	-	-	-	10	27	37
81	5	3	-	-	-	-	5	3	8
82	4	7	-	-	-	-	4	7	11
83	2	2	-	-	-	-	2	2	4
84	1	3	-	-	-	-	1	3	4
80-84	22	42	-	-	-	-	22	42	64
85	1	8	-	-	-	-	1	8	9
86	1	5	-	-	-	-	1	5	6
87	4	1	-	-	-	-	4	1	5
88	1	5	-	-	-	-	1	5	6
89	1	2	-	-	-	-	1	2	3
85-89	8	21	-	-	-	-	8	21	29
90	2	6	-	-	-	-	2	6	8
91	-	1	-	-	-	-	-	1	1
92	1	3	-	-	-	-	1	3	4
93	-	-	-	-	-	-	-	-	-
94	-	1	-	-	-	-	-	1	1
90-94	3	11	-	-	-	-	3	11	14
95 +	9	16	-	-	-	-	9	16	25
NON DECLARE	2	1	-	-	-	-	2	1	3
TOTAL	11148	12903	390	390	216	215	11538	13293	24831

TABLEAU P-2 : PERSONNES SUIVANT LE SEXE, L'AGE ET LA SITUATION DE RESIDENCE
(PAYS T/R/U, REGIONS T/R/U, CERCLES, COMMUNES)

AGE	PERSONNES RECENSEES						POPULATION RESIDENTE		
	RES. PRES.		RES. ABS.		VISIT.		HOM.	FEM.	TOTAL
	HOM.	FEM.	HOM.	FEM.	HOM.	FEM.			
CERCLE DE KOLOKANI									
00 MOIS	163	205	6	9	13	9	169	214	383
01	146	130	10	7	6	4	156	137	293
02	173	177	5	3	4	3	178	180	358
03	210	225	9	10	7	9	219	235	454
04	215	271	9	9	8	1	224	280	504
05	153	165	5	6	4	1	158	171	329
06	191	203	10	7	3	5	201	210	411
07	124	132	3	5	4	8	127	137	264
08	178	155	6	2	1	5	184	157	341
09	110	113	3	3	1	2	113	116	229
10	121	140	3	11	2	2	124	151	275
11	124	130	4	6	-	-	128	136	264
00 ANS	1908	2046	73	78	53	49	1981	2124	4105
01	1913	1954	71	59	36	35	1984	2013	3997
02	2456	2451	90	109	42	50	2546	2560	5106
03	2443	2455	71	80	43	51	2514	2535	5049
04	2368	2383	65	89	17	40	2433	2472	4905
00-04	11088	11289	370	415	191	225	11458	11704	23162
05	2228	2063	38	94	26	43	2266	2157	4423
06	1925	1977	59	100	32	42	1984	2077	4061
07	1760	1817	76	85	41	40	1836	1902	3738
08	1801	1793	78	90	27	39	1879	1883	3762
09	1264	1135	56	61	23	28	1320	1196	2516
05-09	8978	8785	307	430	149	192	9285	9215	18500
10	1478	1533	77	90	24	24	1555	1623	3178
11	987	997	44	54	9	12	1031	1051	2082
12	1247	1241	54	75	11	37	1301	1316	2617
13	1074	1074	50	64	20	21	1124	1138	2262
14	1075	1222	71	56	17	26	1146	1278	2424
10-14	5861	6067	296	339	81	120	6157	6406	12563
15	1437	1329	105	129	20	56	1542	1458	3000
16	1198	1187	93	100	22	60	1291	1287	2578
17	1044	1271	143	110	14	68	1187	1381	2568
18	1148	1458	180	130	22	69	1328	1588	2916
19	722	792	110	57	17	32	832	849	1681
15-19	5549	6037	631	526	95	285	6180	6563	12743
20	1232	1978	224	110	29	90	1456	2088	3544
21	484	632	95	40	9	18	579	672	1251
22	624	857	100	50	16	44	724	907	1631
23	463	651	84	23	8	22	547	674	1221
24	450	693	71	25	10	16	521	718	1239
20-24	3253	4811	574	248	72	190	3827	5059	8886
25	1040	1730	123	82	31	44	1163	1812	2975
26	556	859	71	30	19	16	627	889	1516
27	543	732	61	39	17	15	604	771	1375
28	690	872	81	38	17	20	771	910	1681
29	476	528	44	15	4	11	520	543	1063
25-29	3305	4721	380	204	88	106	3685	4925	8610
30	1556	2237	118	79	33	44	1674	2316	3990
31	403	460	29	12	8	4	432	472	904
32	550	629	48	16	9	11	598	645	1243
33	366	350	24	10	14	6	390	360	750
34	372	400	26	13	8	6	398	413	811
30-34	3247	4076	245	130	72	71	3492	4206	7698
35	896	1056	55	44	12	28	951	1100	2051
36	562	658	34	30	9	8	596	688	1284
37	492	469	24	15	3	8	516	484	1000
38	576	519	30	26	11	10	606	545	1151
39	385	300	21	10	4	3	406	310	716
35-39	2911	3002	164	125	39	57	3075	3127	6202
40	1174	1568	64	38	21	22	1238	1606	2844
41	248	369	11	7	4	1	259	376	635
42	397	291	17	8	5	8	414	299	713
43	329	167	14	5	3	7	343	172	515
44	306	145	15	5	2	2	321	150	471
40-44	2494	2540	121	63	35	40	2575	2603	5178

TABLEAU P-2 :

PERSONNES SUIVANT LE SEXE, L'AGE ET LA SITUATION DE RESIDENCE
(PAYS T/R/U, REGIONS T/R/U, CERCLES, COMMUNES)

AGE	PERSONNES RECENSEES						POPULATION RESIDENTE		
	RES. PRES.		RES. ABS.		VISIT.		HOM.	FEM.	TOTAL
	HOM.	FEM.	HOM.	FEM.	HOM.	FEM.			
CERCLE DE KOLOKANI									
45	623	589	20	13	12	10	643	602	1245
46	402	444	9	14	5	4	411	458	869
47	297	175	7	2	2	2	304	177	481
48	323	298	9	9	3	4	332	307	639
49	251	214	10	3	-	3	261	217	478
45-49	1896	1720	55	41	22	23	1951	1761	3712
50	848	1079	43	40	19	14	891	1119	2010
51	315	511	11	14	4	2	326	525	851
52	213	172	6	3	1	1	219	175	394
53	148	111	3	4	1	1	151	115	266
54	192	121	6	1	1	-	198	122	320
50-54	1716	1994	69	62	26	18	1785	2056	3841
55	338	331	9	14	5	6	347	345	692
56	454	448	18	12	5	1	472	460	932
57	204	114	4	2	5	2	208	116	324
58	273	245	8	3	3	2	281	248	529
59	153	136	3	1	2	2	156	137	293
55-59	1422	1274	42	32	20	13	1464	1306	2770
60	635	854	29	17	11	9	664	871	1535
61	280	297	5	8	1	2	285	305	590
62	150	116	4	1	-	2	154	117	271
63	107	97	5	2	-	1	112	99	211
64	145	119	1	1	3	-	146	120	266
60-64	1317	1483	44	29	15	14	1361	1512	2873
65	209	230	4	8	3	6	213	238	451
66	259	358	6	5	1	1	265	363	628
67	86	60	1	-	-	1	87	60	147
68	100	101	3	3	-	1	103	104	207
69	65	75	-	-	2	1	65	75	140
65-69	719	824	14	16	6	10	733	840	1573
70	323	436	4	8	3	2	327	444	771
71	73	64	-	1	1	-	73	65	138
72	54	46	2	1	-	1	56	47	103
73	44	31	-	-	-	-	44	31	75
74	20	24	-	-	1	-	20	24	44
70-74	514	601	6	10	5	3	520	611	1131
75	86	109	1	1	-	1	87	110	197
76	117	188	-	1	1	-	117	189	306
77	28	16	-	-	1	1	28	16	44
78	56	44	1	1	-	1	57	45	102
79	27	20	1	1	-	-	28	21	49
75-79	314	377	3	4	2	3	317	381	698
80	212	305	6	6	-	3	218	311	529
81	24	16	1	-	-	-	25	16	41
82	15	14	-	-	-	-	15	14	29
83	15	3	-	-	-	-	15	3	18
84	8	5	-	-	-	-	8	5	13
80-84	274	343	7	6	-	3	281	349	630
85	50	33	-	-	-	-	50	33	83
86	16	14	1	-	-	-	17	14	31
87	12	10	-	1	-	-	12	10	22
88	12	5	-	1	-	-	12	5	17
89	7	10	-	-	-	-	7	10	17
85-89	97	72	1	-	-	-	98	72	170
90	37	66	-	-	1	-	37	66	103
91	3	11	-	1	-	-	3	11	15
92	6	8	-	-	-	-	6	8	14
93	3	1	-	-	-	-	3	1	4
94	2	1	-	-	-	-	2	1	3
90-94	51	87	-	1	1	-	51	88	139
95 +	91	107	1	2	-	-	92	109	201
NON DECLARE	24	9	1	-	1	-	25	9	34
TOTAL	55081	60219	3331	2683	920	1373	58412	62902	121314

TABLEAU P-2 : PERSONNES SUIVANT LE SEXE, L'AGE ET LA SITUATION DE RESIDENCE
(PAYS T/R/U, REGIONS T/R/U, CERCLES, COMMUNES)

AGE	PERSONNES RECENSEES						POPULATION RESIDENTE		
	RES. PRES.		RES. ABS.		VISIT.		HOM.	FEM.	TOTAL
	HOM.	FEM.	HOM.	FEM.	HOM.	FEM.			
CERCLE DE NARA									
00 MOIS	122	109	10	5	5	4	132	114	246
01	197	190	18	15	7	13	215	205	420
02	205	173	10	13	8	2	215	186	401
03	195	207	8	12	6	6	203	219	422
04	179	170	8	12	9	2	187	182	369
05	150	129	12	8	5	5	162	137	299
06	197	183	10	9	9	7	207	192	399
07	118	116	6	9	-	6	124	125	249
08	162	132	7	11	5	6	169	143	312
09	61	64	2	3	3	2	63	67	130
10	100	75	12	6	1	-	112	81	193
11	94	107	7	5	8	2	101	112	213
00 ANS	1780	1655	110	108	66	55	1890	1763	3653
01	1883	1776	88	101	59	40	1971	1877	3848
02	2209	2118	112	94	53	56	2321	2212	4533
03	2390	2202	113	120	58	48	2503	2322	4825
04	2215	2109	89	105	57	61	2304	2214	4518
00-04	10477	9860	512	528	293	260	10989	10388	21377
05	2144	1987	114	115	33	51	2258	2102	4360
06	1941	1762	90	87	47	49	2031	1849	3880
07	1846	1545	86	96	37	56	1932	1641	3573
08	1971	1650	79	87	24	48	2050	1737	3787
09	999	866	48	44	14	21	1047	910	1957
05-09	8901	7810	417	429	155	225	9318	8239	17557
10	1764	1462	89	89	27	54	1853	1551	3404
11	776	702	32	40	12	16	808	742	1550
12	1539	1282	109	64	23	37	1648	1346	2994
13	1020	977	60	55	19	28	1080	1032	2112
14	1080	1086	108	61	20	49	1188	1147	2335
10-14	6179	5509	398	309	101	184	6577	5818	12395
15	1474	1391	201	135	39	76	1675	1526	3201
16	972	1282	152	132	25	73	1124	1414	2538
17	827	1075	182	109	22	62	1009	1184	2193
18	1023	1457	235	116	31	84	1258	1573	2831
19	418	588	106	41	19	24	524	629	1153
15-19	4714	5793	876	533	136	319	5590	6326	11916
20	1356	2547	413	205	75	123	1769	2752	4521
21	337	483	95	26	12	17	432	509	941
22	595	986	175	74	22	53	770	1060	1830
23	370	521	105	34	9	25	475	555	1030
24	359	602	104	38	21	15	463	640	1103
20-24	3017	5139	892	377	139	233	3909	5516	9425
25	1165	2242	329	139	72	91	1494	2381	3875
26	486	716	117	53	29	34	603	769	1372
27	617	741	128	44	19	34	745	785	1530
28	651	998	131	50	16	20	782	1048	1830
29	308	381	52	31	8	11	360	412	772
25-29	3227	5078	757	317	144	190	3984	5395	9379
30	1784	2979	311	143	89	98	2095	3122	5217
31	269	259	38	12	7	8	307	271	578
32	538	610	78	33	17	14	616	643	1259
33	292	256	52	12	10	4	344	268	612
34	339	274	41	17	9	4	380	291	671
30-34	3222	4378	520	217	128	128	3742	4595	8337
35	1185	1469	179	68	48	43	1364	1537	2901
36	430	453	53	23	6	10	483	476	959
37	474	308	47	8	11	16	521	316	837
38	470	417	53	19	13	9	523	436	959
39	227	142	20	8	3	2	247	150	397
35-39	2786	2789	352	126	81	80	3138	2915	6053
40	1476	2060	187	98	57	58	1663	2158	3821
41	205	109	18	10	2	1	223	119	342
42	375	301	24	15	5	3	399	316	715
43	229	153	11	9	-	3	240	162	402
44	200	138	15	7	2	6	215	145	360
40-44	2485	2761	255	139	66	71	2740	2900	5640

TABLEAU P-2 :

PERSONNES SUIVANT LE SEXE, L'AGE ET LA SITUATION DE RESIDENCE
(PAYS T/R/U, REGIONS T/R/U, CERCLES, COMMUNES)

AGE	PERSONNES RECENSEES						POPULATION RESIDENTE		
	RES. PRES.		RES. ABS.		VISIT.		HOM.	FEM.	TOTAL
	HOM.	FEM.	HOM.	FEM.	HOM.	FEM.			
CERCLE DE NARA									
45	787	885	77	33	27	27	864	918	1782
46	290	223	18	17	10	2	308	240	548
47	248	150	14	6	7	3	262	156	418
48	291	224	20	17	3	4	311	241	552
49	153	129	14	5	3	1	167	134	301
45-49	1769	1611	143	78	50	37	1912	1689	3601
50	1030	1412	96	54	37	37	1126	1466	2592
51	105	101	1	10	-	2	106	111	217
52	214	189	22	4	6	2	236	193	429
53	134	92	13	2	4	-	147	94	241
54	163	116	8	7	1	2	171	123	294
50-54	1646	1910	140	77	48	43	1786	1987	3773
55	464	457	32	13	11	13	496	470	966
56	254	186	9	4	11	4	263	190	453
57	159	103	9	1	3	2	168	104	272
58	178	146	11	4	3	2	189	150	339
59	79	65	5	2	-	-	84	67	151
55-59	1134	957	66	24	28	21	1200	981	2181
60	880	1243	47	40	29	28	927	1283	2210
61	100	81	11	3	1	1	111	84	195
62	122	121	5	4	4	1	127	125	252
63	121	78	5	2	1	1	126	80	206
64	111	79	5	5	3	-	116	84	200
60-64	1334	1602	73	54	38	31	1407	1656	3063
65	313	352	14	8	5	2	327	360	687
66	87	71	5	4	3	-	92	75	167
67	138	63	10	2	4	1	148	65	213
68	88	76	12	1	-	1	100	77	177
69	32	24	1	2	-	1	33	26	59
65-69	658	586	42	17	12	5	700	603	1303
70	471	718	30	21	11	11	501	739	1240
71	41	42	1	-	-	-	42	42	84
72	60	58	3	-	1	1	63	58	121
73	40	34	-	-	-	-	40	34	74
74	36	25	3	-	-	-	39	25	64
70-74	648	877	37	21	12	12	685	898	1583
75	171	169	10	4	5	1	181	173	354
76	59	70	1	3	1	1	60	73	133
77	35	19	-	-	-	1	35	19	54
78	64	41	1	-	-	1	65	41	106
79	15	6	-	1	-	-	15	9	24
75-79	344	307	12	8	6	4	356	315	671
80	250	357	9	6	5	6	259	363	622
81	6	11	1	-	-	-	7	11	18
82	18	19	1	-	1	-	19	19	38
83	14	14	-	-	-	-	14	14	28
84	11	9	1	-	-	-	12	9	21
80-84	299	410	12	6	6	6	311	416	727
85	33	56	1	4	-	-	34	60	94
86	8	12	-	-	1	-	8	12	20
87	18	6	-	-	-	-	18	6	24
88	7	8	1	-	-	-	8	8	16
89	6	8	-	-	-	1	6	8	14
85-89	72	90	2	4	1	1	74	94	168
90	50	74	3	-	-	1	53	74	127
91	4	3	-	1	-	-	4	4	8
92	4	4	-	-	-	-	4	4	8
93	1	-	-	-	-	-	1	-	1
94	1	2	-	-	-	-	1	2	3
90-94	60	83	3	1	-	1	63	84	147
95 +	48	78	2	-	-	1	50	78	128
DECLARE	-	3	-	-	-	-	-	3	3
TOTAL	53020	57631	5511	3265	1444	1852	58531	60896	119427

TABLEAU P-2 :

PERSONNES SUIVANT LE SEXE, L'AGE ET LA SITUATION DE RESIDENCE
(PAYS T/R/U, REGIONS T/R/U, CERCLES, COMMUNES)

AGE	PERSONNES RECENSEES						POPULATION RESIDENTE		
	RES. PRES.		RES. ABS.		VISIT.		HOM.	FEM.	TOTAL
	HOM.	FEM.	HOM.	FEM.	HOM.	FEM.			
REGION DE SIKASSO									
00 MOIS	1834	1766	145	155	36	41	1979	1921	3900
01	1181	1226	71	83	26	23	1252	1309	2561
02	1461	1507	115	122	24	24	1576	1629	3205
03	1978	1855	166	147	37	42	2144	2002	4146
04	1876	1824	147	126	32	36	2023	1950	3973
05	1609	1634	100	121	28	23	1709	1755	3464
06	1933	1953	153	136	28	31	2086	2089	4175
07	1456	1418	82	97	20	25	1538	1515	3053
08	1647	1709	98	119	27	18	1745	1828	3573
09	1242	1207	90	86	5	15	1332	1293	2625
10	1153	1155	81	75	16	19	1234	1230	2464
11	1251	1241	79	73	8	12	1330	1314	2644
00 ANS	18621	18495	1327	1340	287	309	19948	19835	39783
01	16685	16875	1476	1506	240	223	18161	18381	36542
02	20741	21450	1971	2010	239	279	22712	23460	46172
03	23095	23706	2005	2148	234	302	25100	25854	50954
04	20060	20978	1683	2033	152	277	21743	23011	44754
00-04	99202	101504	8462	9037	1152	1390	107664	110541	218205
05	19983	20079	1480	1954	134	297	21463	22033	43496
06	18327	18392	1461	1880	120	239	19788	20272	40060
07	16465	16085	1178	1560	149	249	17643	17645	35288
08	17565	17239	1326	1729	135	269	18891	18968	37859
09	12372	11954	918	1098	82	162	13290	13052	26342
05-09	84712	83749	6363	8221	620	1216	91075	91970	183045
10	13996	13028	1230	1338	106	294	15226	14366	29592
11	9864	8821	735	776	71	136	10599	9597	20196
12	13396	11447	1311	1005	139	302	14707	12452	27159
13	10477	9662	1027	863	113	237	11504	10525	22029
14	10066	9715	1242	1021	114	282	11308	10736	22044
10-14	57799	52673	5545	5003	543	1251	63344	57676	121020
15	12648	11833	2681	1724	202	398	15329	13557	28886
16	9786	11002	2028	1614	126	321	11814	12616	24430
17	7090	8978	1878	1370	113	228	8968	10348	19316
18	7755	10048	2537	1834	165	289	10292	11882	22174
19	4471	5954	1654	917	94	163	6125	6871	12996
15-19	41750	47815	10778	7459	700	1399	52528	55274	107802
20	9080	13161	4050	2132	223	305	13130	15293	28423
21	3940	5272	1614	722	84	120	5554	5994	11548
22	4966	7516	2040	960	112	156	7006	8476	15482
23	3775	4786	1427	576	85	125	5202	5362	10564
24	3738	5222	1359	568	105	98	5097	5790	10887
20-24	25499	35957	10490	4958	609	804	35989	40915	76904
25	7382	13727	2962	1862	216	278	10344	15589	25933
26	4719	6367	1317	734	132	118	6036	7101	13137
27	4130	5482	1150	540	106	81	5280	6022	11302
28	4797	7010	1439	760	127	106	6236	7770	14006
29	3368	4147	840	381	71	55	4208	4528	8736
25-29	24396	36733	7708	4277	652	638	32104	41010	73114
30	10278	18842	2992	1636	279	265	15270	20278	35548
31	2880	3302	548	246	47	37	3428	3548	6976
32	4058	5272	859	371	100	65	4917	5643	10560
33	3066	2810	497	173	53	41	3563	2983	6546
34	3062	3352	514	233	42	37	3576	3585	7161
30-34	23344	33378	5410	2659	521	445	28754	36037	64791
35	7315	10667	1411	679	154	128	8726	11346	20072
36	4204	4859	636	294	55	56	4840	5153	9993
37	3483	3280	458	175	47	29	3941	3455	7396
38	4082	4304	592	224	53	48	4674	4528	9202
39	2815	2802	356	116	41	18	3171	2918	6089
35-39	21899	25912	3453	1488	350	279	25352	27400	52752
40	8459	14515	1418	721	151	162	9877	15236	25113
41	2375	2490	243	103	28	12	2618	2593	5211
42	3227	3147	365	110	38	31	3592	3257	6849
43	2340	2001	226	96	27	19	2566	2097	4663
44	2180	1770	199	65	20	13	2379	1835	4214
40-44	18581	23923	2451	1095	264	237	21032	25018	46050

TABLEAU P-2 :

PERSONNES SUIVANT LE SEXE, L'AGE ET LA SITUATION DE RESIDENCE
(PAYS Y/R/U, REGIONS T/R/U, CERCLES, COMMUNES)

AGE	PERSONNES RECENSEES						POPULATION RESIDENTE		
	RES. PRES.		RES. ABS.		VISIT.		HOM.	FEM.	TOTAL
	HOM.	FEM.	HOM.	FEM.	HOM.	FEM.			
REGION DE SIKASSO									
45	5546	6189	580	228	66	70	6126	6417	12543
46	3345	3245	256	151	33	18	3601	3396	6997
47	2496	1731	154	57	21	13	2650	1788	4438
48	2838	2396	245	83	35	29	3083	2479	5562
49	2138	1756	121	65	22	16	2259	1821	4080
45-49	16363	15317	1356	584	177	146	17719	15901	33620
50	7597	9994	623	340	100	106	8220	10334	18554
51	1959	1861	98	42	14	7	2057	1903	3960
52	2248	1801	108	43	18	19	2356	1844	4200
53	1650	1152	68	32	8	13	1718	1184	2902
54	1775	1339	81	39	11	10	1856	1378	3234
50-54	15229	16147	978	496	151	155	16207	16643	32850
55	3640	3246	184	75	45	38	3824	3321	7145
56	3080	2827	123	84	25	20	3203	2911	6114
57	1657	1073	61	26	10	9	1718	1099	2817
58	2437	1838	88	36	25	21	2525	1874	4399
59	1342	1010	41	23	9	7	1383	1033	2416
55-59	12156	9994	497	244	114	95	12653	10238	22891
60	6180	8061	274	210	75	84	6454	8271	14725
61	1543	1458	42	32	11	9	1585	1490	3075
62	1712	1253	28	35	7	9	1740	1288	3028
63	1117	747	22	12	10	8	1139	759	1898
64	1101	770	24	11	7	4	1125	781	1906
60-64	11653	12289	390	300	110	114	12043	12589	24632
65	2459	2262	80	54	19	18	2539	2316	4855
66	1547	1405	49	24	12	5	1596	1429	3025
67	925	611	23	15	6	3	948	626	1574
68	976	766	12	10	7	7	988	776	1764
69	550	484	11	9	3	1	561	493	1054
65-69	6457	5528	175	112	47	34	6632	5640	12272
70	3325	4011	114	78	28	39	3439	4089	7528
71	498	459	16	11	1	4	514	470	984
72	585	480	10	11	4	6	595	491	1086
73	351	235	9	5	4	2	360	240	600
74	395	249	3	6	1	2	398	255	653
70-74	5154	5434	152	111	38	53	5306	5545	10851
75	1130	915	35	14	6	6	1165	929	2094
76	911	986	20	12	6	1	931	998	1929
77	313	173	3	1	-	1	316	174	490
78	708	456	8	7	3	4	716	463	1179
79	204	161	4	5	2	-	208	166	374
75-79	3266	2691	70	39	17	12	3336	2730	6066
80	1937	2259	42	33	13	6	1979	2292	4271
81	147	147	4	-	-	-	151	147	298
82	186	160	2	2	-	1	188	162	350
83	136	76	3	2	-	1	139	78	217
84	112	82	1	1	-	2	113	83	196
80-84	2518	2724	52	38	13	10	2570	2762	5332
85	401	340	6	2	3	2	407	342	749
86	172	140	1	-	-	-	173	140	313
87	138	62	3	1	-	1	141	63	204
88	107	59	-	1	-	-	107	60	167
89	88	67	-	1	-	-	88	68	156
85-89	906	668	10	5	3	3	916	673	1589
90	720	695	8	12	3	3	728	707	1435
91	74	52	1	-	-	-	75	52	127
92	62	38	1	-	-	-	63	38	101
93	40	28	-	1	-	-	40	29	69
94	30	17	-	-	1	-	30	17	47
90-94	926	830	10	13	4	3	936	843	1779
95 +	1285	1027	21	11	6	3	1306	1038	2344
NON DECLARE	61	64	23	11	3	3	84	75	159
TOTAL	473156	514357	64394	46161	6094	8290	537550	560518	1098068

TABLEAU P-2 :

PERSONNES SUIVANT LE SEXE, L'AGE ET LA SITUATION DE RESIDENCE
(PAYS T/R/U, REGIONS T/R/U, CERCLES, COMMUNES)

AGE	PERSONNES RECENSEES						POPULATION RESIDENTE		
	RES. PRES.		RES. ABS.		VISIT.		HOM.	FEM.	TOTAL
	HOM.	FEM.	HOM.	FEM.	HOM.	FEM.			
REGION DE SIKASSO-RURAL									
00 MOIS	1611	1559	136	148	26	28	1747	1707	3454
01	1009	1056	65	75	12	14	1074	1131	2205
02	1317	1350	110	111	18	16	1427	1461	2888
03	1766	1651	157	135	29	29	1923	1786	3709
04	1686	1623	143	117	24	28	1829	1740	3569
05	1448	1435	94	109	25	21	1542	1544	3086
06	1727	1745	141	131	22	22	1868	1876	3744
07	1261	1237	77	85	15	18	1338	1322	2660
08	1408	1474	90	103	21	13	1498	1577	3075
09	1086	1033	86	79	2	14	1172	1112	2284
10	1003	992	73	73	12	14	1076	1065	2141
11	1082	1055	65	66	5	7	1147	1121	2268
00 ANS	16404	16210	1237	1232	211	224	17641	17442	35083
01	14828	14991	1358	1402	194	180	16186	16393	32579
02	18508	19282	1842	1875	184	209	20350	21157	41507
03	20759	21364	1884	2012	183	245	22643	23376	46019
04	18096	18962	1587	1902	126	234	19683	20864	40547
00-04	88595	90809	7908	8423	898	1092	96503	99232	195735
05	18153	18041	1375	1807	109	260	19528	19848	39376
06	16492	16564	1371	1744	101	221	17863	18308	36171
07	14664	14404	1109	1453	135	221	15773	15857	31630
08	15708	15361	1212	1604	127	250	16920	16965	33885
09	10967	10498	864	1011	76	148	11831	11509	23340
05-09	75984	74868	5931	7619	548	1100	81915	82487	164402
10	12623	11584	1162	1250	96	279	13785	12834	26619
11	8587	7594	690	705	63	130	9277	8299	17576
12	12000	10104	1256	934	130	284	13256	11038	24294
13	9257	8300	940	794	102	225	10197	9094	19291
14	8882	8487	1180	955	101	262	10062	9442	19504
10-14	51349	46069	5228	4638	492	1180	56577	50707	107284
15	11224	10629	2577	1634	175	372	13801	12263	26064
16	8492	9734	1923	1517	96	283	10415	11251	21666
17	6116	7961	1770	1300	84	196	7886	9261	17147
18	6635	8928	2422	1739	113	244	9057	10667	19724
19	3834	5217	1565	846	72	135	5399	6063	11462
15-19	36301	42469	10257	7036	540	1230	46558	49505	96063
20	7905	11997	3853	2039	173	258	11758	14036	25794
21	3300	4568	1518	666	59	92	4818	5234	10052
22	4227	6656	1912	890	84	107	6139	7546	13685
23	3244	4109	1346	505	56	91	4590	4614	9204
24	3203	4520	1288	523	78	65	4491	5043	9534
20-24	21879	31850	9917	4623	450	613	31796	36473	68269
25	6612	12485	2840	1771	160	220	9452	14256	23708
26	4070	5506	1258	664	94	79	5328	6170	11498
27	3566	4791	1096	491	78	61	4662	5282	9944
28	4145	6176	1360	698	89	79	5505	6874	12379
29	2908	3607	783	352	53	35	3691	3959	7650
25-29	21301	32565	7337	3976	474	474	28638	36541	65179
30	9250	17261	2888	1549	219	208	12138	18810	30948
31	2456	2788	518	220	29	26	2974	3008	5982
32	3541	4634	805	333	72	49	4346	4967	9313
33	2630	2401	473	152	36	29	3103	2553	5656
34	2584	2894	479	209	33	26	3063	3103	6166
30-34	20461	29978	5163	2463	389	336	25624	32441	58065
35	6498	9786	1344	630	116	103	7842	10416	18258
36	3632	4246	586	258	42	41	4218	4504	8722
37	2998	2858	421	145	36	24	3419	3003	6422
38	3518	3777	545	195	41	34	4063	3972	8035
39	2428	2462	323	96	27	13	2751	2558	5309
35-39	19074	23129	3219	1324	262	215	22293	24453	46746
40	7692	13611	1349	670	123	130	9041	14281	23322
41	2022	2100	221	81	16	10	2243	2181	4424
42	2812	2765	336	97	27	26	3148	2862	6010
43	1994	1707	213	83	21	13	2207	1790	3997
44	1853	1514	172	54	6	10	2025	1568	3593
40-44	16373	21697	2291	985	193	189	18664	22682	41346

TABLEAU P-2 :

PERSONNES SUIVANT LE SEXE, L'AGE ET LA SITUATION DE RESIDENCE
(PAYS T/R/U, REGIONS T/R/U, CERCLES, COMMUNES)

AGE	PERSONNES RECENSEES						POPULATION RESIDENTE			
	RES. PRES.		RES. ABS.		VISIT.		HOM.	FEM.	TOTAL	
	HOM.	FEM.	HOM.	FEM.	HOM.	FEM.				
REGION DE SIKASSO-RURAL										
45	5045	5728	546	214	49	54	5591	5942	11533	
46	2926	2843	226	121	25	12	3152	2964	6116	
47	2238	1551	135	47	15	9	2373	1598	3971	
48	2529	2135	227	76	22	24	2756	2211	4967	
49	1904	1548	108	58	15	11	2012	1606	3618	
45-49	14642	13805	1242	516	126	110	15884	14321	30205	
50	7032	9398	588	315	82	89	7620	9713	17333	
51	1717	1594	88	34	8	6	1805	1628	3433	
52	1997	1611	95	39	12	16	2092	1650	3742	
53	1454	1013	60	29	7	12	1514	1042	2556	
54	1560	1195	65	35	10	8	1625	1230	2855	
50-54	13760	14811	896	452	119	131	14656	15263	29919	
55	3367	2982	164	64	27	29	3531	3046	6577	
56	2746	2488	118	65	21	12	2864	2553	5417	
57	1519	961	56	22	8	7	1575	983	2558	
58	2213	1625	80	30	16	17	2293	1655	3948	
59	1219	922	38	19	8	7	1257	941	2198	
55-59	11064	8978	456	200	80	72	11520	9178	20698	
60	5831	7625	262	196	62	63	6093	7821	13914	
61	1387	1269	35	29	8	7	1422	1298	2720	
62	1551	1147	24	29	6	4	1575	1176	2751	
63	1014	662	18	9	6	7	1032	671	1703	
64	1009	687	22	8	5	4	1031	695	1726	
60-64	10792	11390	361	271	87	85	11153	11661	22814	
65	2327	2099	72	48	14	13	2399	2147	4546	
66	1362	1243	40	19	9	4	1402	1262	2664	
67	846	546	22	14	6	2	868	560	1428	
68	898	689	9	10	6	5	907	699	1606	
69	503	443	9	8	3	1	512	451	963	
65-69	5936	5020	152	99	38	25	6088	5119	11207	
70	3159	3720	106	72	22	33	3265	3792	7057	
71	449	396	15	11	1	2	464	407	871	
72	535	438	10	10	4	5	545	448	993	
73	314	207	8	4	1	1	322	211	533	
74	372	226	3	6	1	1	375	232	607	
70-74	4829	4987	142	103	29	42	4971	5090	10061	
75	1085	847	31	14	5	6	1116	861	1977	
76	828	832	19	11	6	1	847	843	1690	
77	293	154	3	1	-	1	296	155	451	
78	657	396	8	6	2	3	665	402	1067	
79	201	146	4	5	2	-	205	151	356	
75-79	3064	2375	65	37	15	11	3129	2412	5541	
80	1871	2154	42	32	12	5	1913	2186	4099	
81	137	127	2	-	-	-	139	127	266	
82	176	145	2	2	-	1	178	147	325	
83	128	66	3	2	-	-	131	68	199	
84	107	78	1	1	-	2	108	79	187	
80-84	2419	2570	50	37	12	8	2469	2607	5076	
85	390	312	6	1	3	2	396	313	709	
86	165	124	1	-	-	-	166	124	290	
87	132	58	3	1	-	-	135	59	194	
88	104	56	-	1	-	-	104	57	161	
89	84	59	-	1	-	-	84	60	144	
85-89	875	609	10	4	3	2	885	613	1498	
90	702	661	8	12	3	3	710	673	1383	
91	71	48	1	-	-	-	72	48	120	
92	60	32	1	-	-	-	61	32	93	
93	38	25	-	1	-	-	38	26	64	
94	27	17	-	-	1	-	27	17	44	
90-94	898	783	10	13	4	3	908	796	1704	
95 +	1244	967	20	10	5	3	1264	977	2241	
NON DECLARE	55	62	23	11	2	2	78	73	151	
TOTAL	420895	459791	60678	42840	4766	6923	481573	502631	984204	

TABLEAU P-2 : PERSONNES SUIVANT LE SEXE, L'AGE ET LA SITUATION DE RESIDENCE
(PAYS T/R/U, REGIONS T/R/U, CERCLES, COMMUNES)

AGE.	PERSONNES RECENSEES						POPULATION RESIDENTE		
	RES. PRES.		RES. ABS.		VISIT.		HOM.	FEM.	TOTAL
	HOM.	FEM.	HOM.	FEM.	HOM.	FEM.			
REGION DE SIKASSO-URBAIN									
00 MOIS	223	207	9	7	10	13	232	214	446
01	172	170	6	8	14	9	178	178	356
02	144	157	5	11	6	8	149	168	317
03	212	204	9	12	8	13	221	216	437
04	190	201	4	9	8	8	194	210	404
05	161	199	6	12	3	2	167	211	378
06	206	208	12	5	6	9	218	213	431
07	195	181	5	12	5	7	200	193	393
08	239	235	8	16	6	5	247	251	498
09	156	174	4	7	3	1	160	181	341
10	150	163	8	2	4	5	158	165	323
11	169	186	14	7	3	5	183	193	376
00 ANS	2217	2285	90	108	76	85	2307	2393	4700
01	1857	1884	118	104	46	43	1975	1988	3963
02	2233	2168	129	135	55	70	2362	2303	4665
03	2336	2342	121	136	51	57	2457	2478	4935
04	1964	2016	96	131	26	43	2060	2147	4207
00-04	10607	10695	554	614	254	298	11161	11309	22470
05	1830	2038	105	147	25	37	1935	2185	4120
06	1835	1828	90	136	19	18	1925	1964	3889
07	1801	1681	69	107	14	28	1870	1788	3658
08	1857	1878	114	125	8	19	1971	2003	3974
09	1405	1456	54	87	6	14	1459	1543	3002
05-09	8728	8881	432	602	72	116	9160	9483	18643
10	1373	1444	68	88	10	15	1441	1532	2973
11	1277	1227	45	71	8	6	1322	1298	2620
12	1396	1343	55	71	9	18	1451	1414	2865
13	1220	1362	87	69	11	12	1307	1431	2738
14	1184	1228	62	66	13	20	1246	1294	2540
10-14	6450	6604	317	365	51	71	6767	6969	13736
15	1424	1204	104	90	27	26	1528	1294	2822
16	1294	1268	105	97	30	38	1399	1365	2764
17	974	1017	108	70	29	32	1082	1087	2169
18	1120	1120	115	95	52	45	1235	1215	2450
19	637	737	89	71	22	28	726	808	1534
15-19	5449	5346	521	423	160	169	5970	5769	11739
20	1175	1164	197	93	50	47	1372	1257	2629
21	640	704	96	56	25	28	736	760	1496
22	739	860	128	70	28	49	867	930	1797
23	531	677	81	71	29	34	612	748	1360
24	535	702	71	45	27	33	606	747	1353
20-24	3620	4107	573	335	159	191	4193	4442	8635
25	770	1242	122	91	56	58	892	1333	2225
26	649	861	59	70	38	39	708	931	1639
27	564	691	54	49	28	20	618	740	1358
28	652	834	79	62	38	27	731	896	1627
29	460	540	57	29	18	20	517	569	1086
25-29	3095	4168	371	301	178	164	3466	4469	7935
30	1028	1381	104	87	60	59	1132	1468	2600
31	424	514	30	26	18	11	454	540	994
32	517	638	54	38	28	16	571	676	1247
33	436	409	24	21	17	12	460	430	890
34	478	458	35	24	9	11	513	482	995
30-34	2883	3400	247	196	132	109	3130	3596	6726
35	817	881	67	49	38	25	884	930	1814
36	572	613	50	36	13	15	622	649	1271
37	485	422	37	30	11	5	522	452	974
38	564	527	47	29	12	14	611	556	1167
39	387	340	33	20	14	5	420	360	780
35-39	2825	2783	234	164	88	64	3059	2947	6006
40	767	904	69	51	28	32	836	955	1791
41	353	390	22	22	12	2	375	412	787
42	415	382	29	13	11	5	444	395	839
43	346	294	13	13	6	6	359	307	666
44	327	256	27	11	14	3	354	267	621
40-44	2208	2226	160	110	71	48	2368	2336	4704

TABLEAU P-2 :

PERSONNES SUIVANT LE SEXE, L'AGE ET LA SITUATION DE RESIDENCE
(PAYS T/R/U, REGIONS T/R/U, CERCLES, COMMUNES)

AGE	PERSONNES RECENSEES						POPULATION RESIDENTE		
	RES. PRES.		RES. ABS.		VISIT.		HOM.	FEM.	TOTAL
	HOM.	FEM.	HOM.	FEM.	HOM.	FEM.			
REGION DE SIKASSO-URBAIN									
45	501	461	34	14	17	16	535	475	1010
46	419	402	30	30	8	6	449	432	881
47	258	180	19	10	6	4	277	190	467
48	309	261	18	7	13	5	327	268	595
49	234	208	13	7	7	5	247	215	462
45-49	1721	1512	114	68	51	36	1835	1580	3415
50	565	596	35	25	18	17	600	621	1221
51	242	267	10	8	6	1	252	275	527
52	251	190	13	4	6	3	264	194	458
53	196	139	8	3	1	1	204	142	346
54	215	144	16	4	1	2	231	148	379
50-54	1469	1336	82	44	32	24	1551	1380	2931
55	273	264	20	11	18	9	293	275	568
56	334	339	5	19	4	8	339	358	697
57	138	112	5	4	2	2	143	116	259
58	224	213	8	6	9	4	232	219	451
59	123	88	3	4	1	-	126	92	218
55-59	1092	1016	41	44	34	23	1133	1060	2193
60	349	436	12	14	13	21	361	450	811
61	156	189	7	3	3	2	163	192	355
62	161	106	4	6	1	5	165	112	277
63	103	85	4	3	4	1	107	88	195
64	92	83	2	3	2	-	94	86	180
60-64	861	899	29	29	23	29	890	928	1818
65	132	163	8	6	5	5	140	169	309
66	185	162	9	5	3	1	194	167	361
67	79	65	1	1	-	1	80	66	146
68	78	77	3	-	1	2	81	77	158
69	47	41	2	1	-	-	49	42	91
65-69	521	508	23	13	9	9	544	521	1065
70	166	291	8	6	6	6	174	297	471
71	49	63	1	-	-	2	50	63	113
72	50	42	-	1	-	1	50	43	93
73	37	28	1	1	3	1	38	29	67
74	23	23	-	-	-	1	23	23	46
70-74	325	447	10	8	9	11	335	455	790
75	45	68	4	-	1	-	49	68	117
76	83	154	1	1	-	-	84	155	239
77	20	19	-	-	-	-	20	19	39
78	51	60	-	1	1	1	51	61	112
79	3	15	-	-	-	-	3	15	18
75-79	202	316	5	2	2	1	207	318	525
80	66	105	-	1	1	1	66	106	172
81	10	20	2	-	-	-	12	20	32
82	10	15	-	-	-	-	10	15	25
83	8	10	-	-	-	1	8	10	18
84	5	4	-	-	-	-	5	4	9
80-84	99	154	2	1	1	2	101	155	256
85	11	28	-	1	-	-	11	29	40
86	7	16	-	-	-	-	7	16	23
87	6	4	-	-	-	1	6	4	10
88	3	3	-	-	-	-	3	3	6
89	4	8	-	-	-	-	4	8	12
85-89	31	59	-	1	-	1	31	60	91
90	18	34	-	-	-	-	18	34	52
91	3	4	-	-	-	-	3	4	7
92	2	6	-	-	-	-	2	6	8
93	2	3	-	-	-	-	2	3	5
94	3	-	-	-	-	-	3	-	3
90-94	28	47	-	-	-	-	28	47	75
95 +	41	60	1	1	1	-	42	61	103
NON DECLARE	6	2	-	-	1	1	6	2	8
TOTAL	52261	54566	3716	3321	1328	1367	55977	57887	113864

TABLEAU P-2 : PERSONNES SUIVANT LE SEXE, L'AGE ET LA SITUATION DE RESIDENCE
(PAYS T/R/U, REGIONS T/R/U, CERCLES, COMMUNES)

AGE	PERSONNES RECENSEES						POPULATION RESIDENTE		
	RES. PRES.		RES. ABS.		VISIT.		HOM.	FEM.	TOTAL
	HOM.	FEM.	HOM.	FEM.	HOM.	FEM.			
CERCLE DE SIKASSO									
00 MOIS	497	499	57	54	7	9	554	553	1107
01	372	365	25	27	3	6	397	392	789
02	406	428	38	28	2	8	444	456	900
03	530	534	44	41	7	9	574	575	1149
04	524	484	35	37	8	5	559	521	1080
05	444	464	31	38	8	4	475	502	977
06	510	583	52	43	6	5	562	626	1188
07	415	414	29	23	6	5	444	437	881
08	486	532	31	43	10	2	517	575	1092
09	395	393	24	19	1	2	419	412	831
10	359	348	18	17	5	4	377	365	742
11	344	375	21	20	2	3	365	395	760
00 ANS	5282	5419	405	390	65	62	5687	5809	11496
01	4749	4843	505	511	44	49	5254	5354	10608
02	6050	6139	678	661	53	67	6728	6800	13528
03	6473	6633	651	667	42	68	7124	7300	14424
04	5758	6035	527	653	34	54	6285	6688	12973
00-04	28312	29069	2766	2882	238	300	31078	31951	63029
05	5628	5756	485	583	35	64	6113	6339	12452
06	5181	5272	474	498	28	37	5655	5770	11425
07	4860	4825	376	453	46	44	5236	5278	10514
08	5063	5042	407	503	33	40	5470	5545	11015
09	3586	3606	282	322	26	29	3868	3928	7796
05-09	24318	24501	2024	2359	168	214	26342	26860	53202
10	3873	3602	376	393	24	52	4249	3995	8244
11	2862	2810	231	251	22	22	3093	3061	6154
12	3851	3368	399	300	54	42	4250	3668	7918
13	3102	2896	291	294	29	39	3393	3190	6583
14	2992	2936	381	333	33	55	3373	3269	6642
10-14	16680	15612	1678	1571	162	210	18358	17183	35541
15	3538	3137	785	466	62	90	4323	3603	7926
16	2758	3087	573	482	47	85	3331	3569	6900
17	2128	2568	583	393	41	51	2711	2961	5672
18	2407	2713	751	578	52	65	3158	3291	6449
19	1311	1804	514	307	30	39	1825	2111	3936
15-19	12142	13309	3206	2226	232	330	15348	15535	30883
20	2754	3417	1195	684	65	60	3949	4101	8050
21	1206	1605	506	287	31	28	1712	1892	3604
22	1471	2186	663	350	31	46	2134	2536	4670
23	1108	1452	443	186	35	29	1551	1638	3189
24	1095	1504	413	166	39	21	1508	1670	3178
20-24	7634	10164	3220	1673	201	184	10854	11837	22691
25	1961	3605	866	605	65	67	2827	4210	7037
26	1307	1831	400	234	40	19	1707	2065	3772
27	1105	1564	330	185	38	19	1435	1749	3184
28	1256	1911	438	251	35	29	1694	2162	3856
29	873	1202	241	125	19	17	1114	1327	2441
25-29	6502	10113	2275	1400	197	151	8777	11513	20290
30	2613	4802	1028	520	87	63	3641	5322	8963
31	844	990	204	79	13	10	1048	1069	2117
32	1082	1505	280	133	32	25	1362	1638	3000
33	896	853	173	53	19	11	1069	906	1975
34	861	948	172	78	7	9	1033	1026	2059
30-34	6296	9098	1857	863	158	118	8153	9961	18114
35	2002	3025	529	255	50	34	2531	3280	5811
36	1263	1506	228	104	20	18	1491	1610	3101
37	1023	1006	168	52	17	7	1191	1058	2249
38	1240	1362	231	70	12	12	1471	1432	2903
39	884	780	124	35	11	3	1008	815	1823
35-39	6412	7679	1280	516	110	74	7692	8195	15887
40	2130	3988	469	200	42	43	2599	4188	6787
41	795	840	100	30	6	5	895	870	1765
42	1078	952	148	28	9	7	1226	980	2206
43	751	555	79	18	8	5	830	573	1403
44	714	525	59	21	9	1	773	546	1319
40-44	5468	6860	855	297	74	61	6323	7157	13480

TABLEAU P-2 : PERSONNES SUIVANT LE SEXE, L'AGE ET LA SITUATION DE RESIDENCE
(PAYS T/R/U, REGIONS T/R/U, CERCLES, COMMUNES)

AGE	PERSONNES RECENSEES						POPULATION RESIDENTE		
	RES. PRES.		RES. ABS.		VISIT.		HOM.	FEM.	TOTAL
	HOM.	FEM.	HOM.	FEM.	HOM.	FEM.			
CERCLE DE SIKASSO									
45	1645	1696	201	63	28	24	1846	1759	3605
46	1075	1055	88	48	12	2	1163	1103	2266
47	767	401	50	12	5	2	817	413	1230
48	908	645	87	23	11	4	995	668	1663
49	488	391	30	14	7	3	518	405	923
45-49	4883	4188	456	160	63	35	5339	4348	9687
50	2011	2589	215	75	34	16	2226	2664	4890
51	573	670	32	20	7	3	605	690	1295
52	605	468	28	12	7	3	633	480	1113
53	436	295	23	12	2	1	459	307	766
54	414	376	27	5	2	3	441	381	822
50-54	4039	4398	325	124	52	26	4364	4522	8886
55	1039	891	78	21	16	11	1117	912	2029
56	1051	1030	45	32	7	7	1096	1062	2158
57	500	279	22	6	3	6	522	285	807
58	784	562	27	14	8	5	811	576	1387
59	383	257	16	4	1	2	399	261	660
55-59	3757	3019	188	77	35	31	3945	3096	7041
60	1600	2042	93	45	25	24	1693	2087	3780
61	562	680	21	14	4	2	583	694	1277
62	504	325	6	9	1	3	510	334	844
63	305	185	8	2	1	2	313	187	500
64	335	217	7	4	4	1	342	221	563
60-64	3306	3449	135	74	35	32	3441	3523	6964
65	741	690	25	13	7	4	766	703	1469
66	562	581	14	15	2	2	576	596	1172
67	248	149	5	2	-	2	253	151	404
68	241	207	5	1	4	-	246	208	454
69	127	115	4	1	2	-	131	116	247
65-69	1919	1742	53	32	15	8	1972	1774	3746
70	841	1070	31	15	6	7	872	1085	1957
71	186	171	6	5	-	1	192	176	368
72	144	122	-	1	-	1	144	123	267
73	102	53	2	3	3	-	104	56	160
74	105	66	1	1	-	-	106	67	173
70-74	1378	1482	40	25	9	9	1418	1507	2925
75	378	261	20	2	-	2	398	263	661
76	305	387	5	3	1	-	310	390	700
77	89	54	-	-	-	-	89	54	143
78	237	123	2	3	1	2	239	126	365
79	50	29	-	1	-	-	50	30	80
75-79	1059	854	27	9	2	4	1086	863	1949
80	534	548	8	5	2	2	542	553	1095
81	50	52	2	-	-	-	52	52	104
82	53	41	-	-	-	-	53	41	94
83	31	16	3	-	-	-	34	16	50
84	31	21	-	-	-	-	31	21	52
80-84	699	678	13	5	2	2	712	683	1395
85	111	81	1	1	1	-	112	82	194
86	52	44	1	-	-	-	53	44	97
87	43	14	1	-	-	-	44	14	58
88	22	13	-	1	-	-	22	14	36
89	12	16	-	-	-	-	12	16	28
85-89	240	168	3	2	1	-	243	170	413
90	157	164	-	4	-	-	157	168	325
91	31	15	1	-	-	-	32	15	47
92	12	8	-	-	-	-	12	8	20
93	7	8	-	-	-	-	7	8	15
94	7	2	-	-	1	-	7	2	9
90-94	214	197	1	4	1	-	215	201	416
95 +	318	225	5	2	-	-	323	227	550
NON DECLARE	18	16	-	3	1	-	18	19	37
TOTAL	135594	146821	20407	14304	1756	1789	156001	161125	317126

TABLEAU P-2 :

PERSONNES SUIVANT LE SEXE, L'AGE ET LA SITUATION DE RESIDENCE
(PAYS T/R/U, REGIONS T/R/U, CERCLES, COMMUNES)

AGE	PERSONNES RECENSEES						POPULATION RESIDENTE		
	RES. PRES.		RES. ABS.		VISIT.		HOM.	FEM.	TOTAL
	HOM.	FEM.	HOM.	FEM.	HOM.	FEM.			
COMMUNE DE SIKASSO									
00 MOIS	81	77	1	1	3	4	82	78	160
01	79	81	1	2	1	1	80	83	163
02	64	63	3	4	1	4	67	67	134
03	88	87	2	4	-	5	90	91	181
04	82	81	4	4	5	-	86	85	171
05	67	76	2	2	3	-	69	78	147
06	69	86	6	2	1	4	75	88	163
07	77	75	2	2	2	2	79	77	156
08	98	109	2	5	4	1	100	114	214
09	62	67	3	3	-	-	65	70	135
10	75	70	5	1	2	2	80	71	151
11	69	90	9	2	2	1	78	92	170
00 ANS	911	962	40	32	24	24	951	994	1945
01	741	766	31	37	14	16	772	803	1575
02	975	903	32	43	22	23	1007	946	1953
03	983	948	47	39	14	23	1030	987	2017
04	847	827	30	38	11	11	877	865	1742
00-04	4457	4406	180	189	85	97	4637	4595	9232
05	771	868	39	49	13	16	810	917	1727
06	790	768	29	45	6	5	819	813	1632
07	732	688	26	29	8	11	758	717	1475
08	762	778	33	44	1	7	795	822	1617
09	550	593	15	29	3	5	565	622	1187
05-09	3605	3695	142	196	31	44	3747	3891	7638
10	545	576	26	28	3	4	571	604	1175
11	518	506	16	26	1	2	534	532	1066
12	569	549	19	24	3	2	588	573	1161
13	524	556	28	21	4	4	552	577	1129
14	478	509	15	18	5	10	493	527	1020
10-14	2634	2696	104	117	16	22	2738	2813	5551
15	568	509	35	22	13	8	603	531	1134
16	547	533	18	33	16	17	565	566	1131
17	423	469	33	23	13	11	456	492	948
18	534	531	31	33	17	18	565	564	1129
19	327	333	31	26	9	13	358	359	717
15-19	2399	2375	148	137	68	67	2547	2512	5059
20	613	480	62	24	18	14	675	504	1179
21	354	325	31	18	12	13	385	343	728
22	406	363	46	28	4	20	452	391	843
23	252	302	25	23	13	12	277	325	602
24	242	313	26	16	15	9	268	329	597
20-24	1867	1783	190	109	62	68	2057	1892	3949
25	319	483	41	26	26	17	360	509	869
26	283	389	22	20	16	11	305	409	714
27	219	293	11	22	14	6	230	315	545
28	248	313	36	15	10	11	284	328	612
29	195	225	22	7	6	8	217	232	449
25-29	1264	1703	132	90	72	53	1396	1793	3189
30	384	514	31	31	21	21	415	545	960
31	203	211	18	8	8	3	221	219	440
32	221	252	24	13	11	10	245	265	510
33	172	152	6	5	8	6	178	157	335
34	203	203	10	9	3	3	213	212	425
30-34	1183	1332	89	66	51	43	1272	1398	2670
35	326	267	24	15	13	11	350	282	632
36	240	269	23	11	6	6	263	280	543
37	194	191	10	10	3	2	204	201	405
38	238	204	23	8	3	5	261	212	473
39	154	128	13	8	3	1	167	136	303
35-39	1152	1059	93	52	28	25	1245	1111	2356
40	278	307	22	14	9	11	300	321	621
41	167	180	8	6	3	-	175	186	361
42	159	134	14	4	2	3	173	138	311
43	143	95	5	3	4	4	148	98	246
44	150	94	17	3	5	-	167	97	264
40-44	897	810	66	30	23	18	963	840	1803

TABLEAU P-2 :

PERSONNES SUIVANT LE SEXE, L'AGE ET LA SITUATION DE RESIDENCE
(PAYS T/R/U, REGIONS T/R/U, CERCLES, COMMUNES)

AGE	PERSONNES RECENSEES						POPULATION RESIDENTE		
	RES. PRES.		RES. ABS.		VISIT.		HOM.	FEM.	TOTAL
	HOM.	FEM.	HOM.	FEM.	HOM.	FEM.			
COMMUNE DE SIKASSO									
45	168	145	11	5	7	9	179	150	329
46	194	171	9	10	4	-	203	181	384
47	98	65	7	1	2	1	105	66	171
48	119	88	9	3	5	3	128	91	219
49	77	72	5	2	3	2	82	74	156
45-49	656	541	41	21	21	15	697	562	1259
50	193	208	11	5	7	4	204	213	417
51	89	148	7	5	4	1	96	153	249
52	77	61	4	2	3	2	81	63	144
53	77	50	2	2	1	-	79	52	131
54	67	49	6	1	1	2	73	50	123
50-54	503	516	30	15	16	9	533	531	1064
55	84	93	5	2	7	2	89	95	184
56	163	184	3	11	2	2	166	195	361
57	48	40	3	1	1	2	51	41	92
58	95	110	1	3	3	2	96	113	209
59	44	37	2	2	-	-	46	39	85
55-59	434	464	14	19	13	8	448	483	931
60	94	152	5	4	5	7	99	156	255
61	71	118	5	3	2	-	76	121	197
62	61	24	3	1	-	3	64	25	89
63	31	27	1	-	-	-	32	27	59
64	31	25	-	2	2	-	31	27	58
60-64	288	346	14	10	9	10	302	356	658
65	33	65	1	4	2	3	34	69	103
66	92	102	4	4	2	1	96	106	202
67	25	24	-	-	-	1	25	24	49
68	31	30	2	-	1	-	33	30	63
69	18	5	1	-	-	-	19	5	24
65-69	199	226	8	8	5	5	207	234	441
70	51	101	1	2	2	-	52	103	155
71	20	27	1	-	-	1	21	27	48
72	14	18	-	-	-	-	14	18	32
73	14	9	-	1	3	-	14	10	24
74	10	10	-	-	-	-	10	10	20
70-74	109	165	2	3	5	1	111	168	279
75	14	23	2	-	-	-	16	23	39
76	38	94	1	-	-	-	39	94	133
77	8	6	-	-	-	-	8	6	14
78	25	19	-	1	-	-	25	20	45
79	3	5	-	-	-	-	3	5	8
75-79	88	147	3	1	-	-	91	148	239
80	26	40	-	1	-	1	26	41	67
81	5	6	1	-	-	-	6	6	12
82	6	8	-	-	-	-	6	8	14
83	1	2	-	-	-	-	1	2	3
84	4	1	-	-	-	-	4	1	5
80-84	42	57	1	1	-	1	43	58	101
85	1	5	-	1	-	-	1	6	7
86	1	6	-	-	-	-	1	6	7
87	2	1	-	-	-	-	2	1	3
88	1	1	-	-	-	-	1	1	2
89	1	3	-	-	-	-	1	3	4
85-89	6	16	-	1	-	-	6	17	23
90	6	13	-	-	-	-	6	13	19
91	-	-	-	-	-	-	-	-	-
92	-	2	-	-	-	-	-	2	2
93	-	3	-	-	-	-	-	3	3
94	1	-	-	-	-	-	1	-	1
90-94	7	18	-	-	-	-	7	18	25
95 +	9	21	1	-	-	-	10	21	31
NON DECLARE	4	1	-	-	1	-	4	1	5
TOTAL	21803	22377	1258	1065	506	486	23061	23442	46503

ABLEAU P-2 :

PERSONNES SUIVANT LE SEXE, L'AGE ET LA SITUATION DE RESIDENCE
(PAYS T/R/U, REGIONS T/R/U, CERCLES, COMMUNES)

AGE	PERSONNES RECENSEES						POPULATION RESIDENTE		
	RES. PRES.		RES. ABS.		VISIT.		HOM.	FEM.	TOTAL
	HOM.	FEM.	HOM.	FEM.	HOM.	FEM.			

CERCLE DE BOUGOUNI

00 MOIS	331	292	14	17	6	3	345	309	654
01	162	167	11	18	11	7	173	185	358
02	264	248	25	27	4	6	289	275	564
03	327	334	41	32	9	9	368	366	734
04	349	319	33	30	11	10	382	349	731
05	277	238	16	23	4	7	293	261	554
06	340	338	34	27	6	7	374	365	739
07	260	260	22	15	1	8	282	275	557
08	281	313	20	24	9	6	301	337	638
09	215	189	17	15	3	9	232	204	436
10	176	192	9	9	5	8	185	201	386
11	224	218	14	10	-	4	238	228	466
00	3206	3108	256	247	69	84	3462	3355	6817
01	2865	3016	294	294	53	47	3159	3310	6469
02	3488	3921	382	390	58	71	4070	4311	8381
03	4357	4439	393	412	75	69	4747	4851	9598
04	3948	3895	351	418	37	79	4299	4313	8612
00-04	18061	18379	1676	1761	292	350	19737	20140	39877
05	3843	3859	323	453	29	80	4168	4312	8480
06	3563	3540	326	478	28	61	3889	4018	7907
07	3103	2867	247	392	32	72	3350	3259	6609
08	3288	2964	292	427	52	98	3580	3391	6971
09	2316	2233	191	267	22	53	2507	2500	5007
05-09	16113	15463	1381	2017	163	364	17494	17480	34974
10	2662	2388	293	346	34	106	2955	2734	5689
11	1862	1525	160	198	19	60	2022	1723	3745
12	2420	1939	327	285	28	142	2747	2224	4971
13	1893	1624	254	210	31	102	2147	1834	3981
14	1845	1626	293	261	20	124	2138	1887	4025
10-14	10682	9102	1327	1300	140	534	12009	10402	22411
15	2226	2281	666	501	42	158	2892	2782	5674
16	1704	1834	439	405	24	100	2143	2239	4382
17	1152	1527	434	337	21	65	1586	1864	3450
18	1194	1728	584	387	28	80	1778	2115	3893
19	679	984	343	181	17	39	1022	1165	2187
15-19	6955	8354	2466	1811	132	442	9421	10165	19586
20	1434	2394	914	450	36	88	2348	2844	5192
21	572	835	337	111	19	17	909	946	1855
22	683	1179	414	162	19	32	1097	1341	2438
23	591	752	320	100	10	22	911	852	1763
24	568	906	307	113	21	21	875	1019	1894
20-24	3848	6066	2292	936	105	180	6140	7002	13142
25	1160	2530	661	374	32	57	1821	2904	4725
26	672	1107	256	145	18	27	928	1252	2180
27	665	992	230	101	18	20	895	1093	1988
28	837	1341	320	144	25	24	1157	1485	2642
29	620	797	164	70	12	11	784	867	1651
25-29	3954	6767	1631	834	105	139	5585	7601	13186
30	1764	3508	601	332	59	52	2365	3840	6205
31	452	523	106	48	13	6	558	571	1129
32	665	937	160	61	18	14	825	998	1823
33	434	512	95	36	4	7	529	548	1077
34	537	660	90	35	6	4	627	695	1322
30-34	3852	6140	1052	512	100	83	4904	6652	11556
35	1141	1860	251	103	36	19	1392	1963	3355
36	636	769	114	49	4	14	750	818	1568
37	579	548	91	35	8	7	670	583	1253
38	653	789	108	39	16	12	761	828	1589
39	453	516	67	22	6	5	520	538	1058
35-39	3462	4482	631	248	70	57	4093	4730	8823
40	1655	2865	302	160	27	30	1937	3025	4982
41	364	382	37	18	3	1	401	400	801
42	563	575	66	26	5	13	629	601	1230
43	371	431	40	25	6	2	411	456	867
44	355	353	26	10	4	2	381	363	744
40-44	3308	4606	471	239	45	48	3779	4845	8624

ABLEAU P-2 :

PERSONNES SUIVANT LE SEXE, L'AGE ET LA SITUATION DE RESIDENCE
(PAYS T/R/U, REGIONS T/R/U, CERCLES, COMMUNES)

AGE	PERSONNES RECENSEES						POPULATION RESIDENTE		
	RES. PRES.		RES. ABS.		VISIT.		HOM.	FEM.	TOTAL
	HOM.	FEM.	HOM.	FEM.	HOM.	FEM.			
CERCLE DE BOUGOUNI									
45	938	1135	111	40	10	23	1049	1175	2224
46	469	519	41	22	5	3	510	541	1051
47	425	343	31	13	3	2	456	356	812
48	509	464	53	21	5	4	562	485	1047
49	449	350	32	11	7	3	481	361	842
45-49	2790	2811	268	107	30	35	3058	2918	5976
50	1381	1957	137	77	16	30	1518	2034	3552
51	353	275	11	8	3	-	364	283	647
52	456	331	24	13	4	2	480	344	824
53	299	237	10	2	1	3	309	239	548
54	396	241	14	13	3	1	410	254	664
50-54	2885	3041	196	113	27	36	3081	3154	6235
55	567	501	28	11	7	10	595	512	1107
56	488	413	14	12	5	7	502	425	927
57	320	179	7	5	2	2	327	184	511
58	373	313	14	4	6	-	387	317	704
59	269	193	12	9	2	2	281	202	483
55-59	2017	1599	75	41	22	21	2092	1640	3732
60	1111	1521	74	49	13	14	1185	1570	2755
61	242	166	6	2	1	3	248	168	416
62	341	216	7	4	1	1	348	220	568
63	191	136	6	4	4	1	197	140	337
64	207	158	4	-	1	1	211	158	369
60-64	2092	2197	97	59	20	20	2189	2256	4445
65	392	364	14	17	3	3	406	381	787
66	235	179	11	4	2	-	246	183	429
67	153	105	5	5	1	-	158	110	268
68	167	136	2	5	2	6	169	141	310
69	112	94	-	5	-	-	112	99	211
65-69	1059	878	32	36	8	9	1091	914	2005
70	635	827	35	29	7	14	670	856	1526
71	74	78	2	2	-	-	76	80	156
72	113	75	1	3	2	1	114	78	192
73	58	40	2	-	-	-	60	40	100
74	62	36	1	2	-	-	63	38	101
70-74	942	1056	41	36	9	15	983	1092	2075
75	180	168	5	4	2	2	185	172	357
76	142	162	3	3	2	-	145	165	310
77	47	32	-	1	-	-	47	33	80
78	131	99	1	2	-	-	132	101	233
79	46	35	-	2	1	-	46	37	83
75-79	546	496	9	12	5	2	555	508	1063
80	387	506	17	11	3	1	404	517	921
81	20	24	2	-	-	-	22	24	46
82	35	24	-	1	-	-	35	25	60
83	36	15	-	-	-	-	36	15	51
84	25	19	-	1	-	-	25	20	45
80-84	503	588	19	13	3	1	522	601	1123
85	78	72	3	1	1	1	81	73	154
86	22	39	-	-	-	-	22	39	61
87	31	11	-	-	-	-	31	11	42
88	21	10	-	-	-	-	21	10	31
89	18	19	-	1	-	-	18	20	38
85-89	170	151	3	2	1	1	173	153	326
90	160	170	2	5	1	-	162	175	337
91	13	13	-	-	-	-	13	13	26
92	13	10	-	-	-	-	13	10	23
93	9	5	-	-	-	-	9	5	14
94	6	3	-	-	-	-	6	3	9
90-94	201	201	2	5	1	-	203	206	409
95 +	264	250	4	2	2	-	268	252	520
NON DECLARE	8	10	3	-	1	1	11	10	21
TOTAL	83712	92637	13676	10084	1281	2338	97388	102721	200109

TABLEAU P-2 : PERSONNES SUIVANT LE SEXE, L'AGE ET LA SITUATION DE RESIDENCE
(PAYS T/R/U, REGIONS T/R/U, CERCLES, COMMUNES)

AGE	PERSONNES RECENSEES						POPULATION RESIDENTE		
	RES. PRES.		RES. ABS.		VISIT.		HOM.	FEM.	TOTAL
	HOM.	FEM.	HOM.	FEM.	HOM.	FEM.			
CERCLE DE KADIOLO									
00 MOIS	140	128	14	18	3	2	154	146	300
01	106	102	6	9	2	2	112	111	223
02	115	109	9	14	2	1	124	123	247
03	162	141	19	4	3	3	181	145	326
04	160	153	17	7	3	1	177	160	337
05	150	140	10	14	1	2	160	154	314
06	167	168	9	14	2	3	176	182	358
07	101	125	9	14	1	2	110	139	249
08	122	142	9	9	1	2	131	151	282
09	97	109	5	10	-	1	102	119	221
10	90	79	11	13	2	2	101	92	193
11	108	84	9	18	-	1	117	102	219
00 ANS	1518	1480	127	144	20	22	1645	1624	3269
01	1425	1370	123	120	19	13	1548	1490	3038
02	1614	1767	169	176	18	15	1783	1943	3726
03	1967	1995	210	220	16	27	2177	2215	4392
04	1577	1789	148	187	12	18	1725	1976	3701
00-04	8101	8401	777	847	85	95	8878	9248	18126
05	1679	1753	142	197	8	16	1821	1950	3771
06	1541	1579	148	161	8	13	1689	1740	3429
07	1404	1389	130	141	19	15	1534	1530	3064
08	1426	1442	131	147	9	17	1557	1589	3146
09	1033	1008	100	72	13	4	1133	1080	2213
05-09	7083	7171	651	718	57	65	7734	7889	15623
10	1154	1055	111	100	8	17	1265	1155	2420
11	741	663	64	44	8	9	805	707	1512
12	1064	956	112	73	7	10	1176	1029	2205
13	884	819	85	52	12	11	969	871	1840
14	749	759	88	55	12	13	837	814	1651
10-14	4592	4252	460	324	47	60	5052	4576	9628
15	1006	969	253	88	28	16	1259	1057	2316
16	785	847	205	103	13	15	990	950	1940
17	519	729	169	105	8	16	688	834	1522
18	592	873	236	155	17	26	828	1028	1856
19	382	483	153	82	11	10	535	565	1100
15-19	3284	3901	1016	533	77	83	4300	4434	8734
20	704	953	353	147	27	17	1057	1100	2157
21	274	489	151	62	4	9	425	551	976
22	397	664	196	103	10	10	593	767	1360
23	226	386	121	49	6	5	347	435	782
24	240	420	111	56	14	3	351	476	827
20-24	1841	2912	932	417	61	44	2773	3329	6102
25	567	1214	299	195	23	19	866	1409	2275
26	345	526	98	76	21	8	443	602	1045
27	270	378	97	63	11	5	367	441	808
28	339	547	100	65	8	5	439	612	1051
29	274	314	85	34	10	4	359	348	707
25-29	1795	2979	679	433	73	41	2474	3412	5886
30	831	1687	316	158	34	21	1147	1845	2992
31	217	248	44	25	4	3	261	273	534
32	330	437	70	35	7	4	400	472	872
33	234	200	43	15	4	4	277	215	492
34	176	238	40	18	4	3	216	256	472
30-34	1788	2810	513	251	53	35	2301	3061	5362
35	609	934	137	68	11	9	746	1002	1748
36	356	398	74	32	4	2	430	430	860
37	287	252	37	13	3	1	324	265	589
38	310	314	54	22	6	3	364	336	700
39	214	215	38	12	5	3	252	227	479
35-39	1776	2113	340	147	29	18	2116	2260	4376
40	690	1179	147	63	8	11	837	1242	2079
41	195	194	25	6	2	2	220	200	420
42	261	253	31	21	2	3	292	274	566
43	179	123	19	14	3	2	198	137	335
44	177	97	32	5	3	1	209	102	311
40-44	1502	1846	254	109	18	19	1756	1955	3711

TABLEAU P-2 : PERSONNES SUIVANT LE SEXE, L'AGE ET LA SITUATION DE RESIDENCE
(PAYS T/R/U, REGIONS T/R/U, CERCLES, COMMUNES)

AGE	PERSONNES RECENSEES						POPULATION RESIDENTE		
	RES. PRES.		RES. ABS.		VISIT.		HOM.	FEM.	TOTAL
	HOM.	FEM.	HOM.	FEM.	HOM.	FEM.			
45	527	500	58	31	2	8	585	531	1116
46	350	238	37	22	2	-	387	260	647
47	206	115	14	4	3	1	220	119	339
48	185	164	18	3	5	5	203	167	370
49	123	130	11	8	2	1	134	138	272
45-49	1391	1147	138	68	14	15	1529	1215	2744
50	607	857	59	29	5	14	666	886	1552
51	182	144	8	4	-	-	190	148	338
52	151	145	16	3	1	-	167	148	315
53	132	83	4	4	1	-	136	87	223
54	127	84	13	2	1	-	140	86	226
50-54	1199	1313	100	42	8	14	1299	1355	2654
55	312	298	15	6	3	3	327	304	631
56	310	232	17	8	2	-	327	240	567
57	143	104	8	3	-	-	151	107	258
58	177	131	8	3	2	1	185	134	319
59	85	99	2	1	3	-	87	100	187
55-59	1027	864	50	21	10	4	1077	885	1962
60	583	709	28	17	7	7	611	726	1337
61	161	130	7	9	1	1	168	139	307
62	126	118	3	5	1	1	129	123	252
63	83	58	2	2	1	1	85	60	145
64	73	56	3	3	-	-	76	59	135
60-64	1026	1071	43	36	10	10	1069	1107	2176
65	216	191	11	4	2	1	227	195	422
66	155	130	7	1	-	1	162	131	293
67	84	50	4	2	1	-	88	52	140
68	81	77	-	-	-	-	81	77	158
69	47	47	1	-	1	-	48	47	95
65-69	583	495	23	7	4	2	606	502	1108
70	307	353	6	1	4	2	313	354	667
71	26	36	4	1	-	1	30	37	67
72	60	47	1	3	1	-	61	50	111
73	24	19	-	-	-	1	24	19	43
74	51	22	-	2	-	-	51	24	75
70-74	468	477	11	7	5	4	479	484	963
75	121	109	5	-	1	-	126	109	235
76	90	87	2	2	-	-	92	89	181
77	51	15	1	-	-	-	52	15	67
78	60	39	2	-	1	1	62	39	101
79	17	12	2	1	1	-	19	13	32
75-79	339	262	12	3	3	1	351	265	616
80	169	190	6	1	-	-	175	191	366
81	12	6	-	-	-	-	12	6	18
82	17	17	-	-	-	-	17	17	34
83	13	6	-	-	-	-	13	6	19
84	10	8	-	-	-	-	10	8	18
80-84	221	227	6	1	-	-	227	228	455
85	43	23	-	-	-	-	43	23	66
86	16	10	-	-	-	-	16	10	26
87	7	8	-	-	-	-	7	8	15
88	19	7	-	-	-	-	19	7	26
89	7	4	-	-	-	-	7	4	11
85-89	92	52	-	-	-	-	92	52	144
90	70	52	-	-	-	-	70	52	122
91	5	5	-	-	-	-	5	5	10
92	12	2	1	-	-	-	13	2	15
93	4	4	-	-	-	-	4	4	8
94	5	3	-	-	-	-	5	3	8
90-94	96	66	1	-	-	-	97	66	163
95 +	102	88	3	1	1	-	105	89	194
NON DECLARE	2	5	4	-	-	1	6	5	11
TOTAL	38308	42452	6013	3965	555	511	44321	46417	90738

TABLEAU P-2 : PERSONNES SUIVANT LE SEXE, L'AGE ET LA SITUATION DE RESIDENCE
(PAYS T/R/U, REGIONS T/R/U, CERCLES, COMMUNES)

AGE	PERSONNES RECENSEES						POPULATION RESIDENTE		
	RES. PRES.		RES. ABS.		VISIT.		HOM.	FEM.	TOTAL
	HOM.	FEM.	HOM.	FEM.	HOM.	FEM.			
CERCLE DE KOLONDIÉBA									
00 MOIS	141	113	25	28	2	4	166	141	307
01	106	106	18	7	1	-	124	113	237
02	106	141	20	19	2	2	126	160	286
03	177	156	30	33	4	2	207	189	396
04	174	195	36	27	4	1	210	222	432
05	160	164	16	24	4	2	176	188	364
06	201	176	21	19	3	2	222	195	417
07	146	140	8	21	5	2	154	161	315
08	146	140	20	15	1	1	166	155	321
09	126	108	27	22	-	1	153	130	283
10	104	115	25	15	-	-	129	130	259
11	109	121	13	10	-	-	122	131	253
00 ANS	1696	1675	259	240	26	17	1955	1915	3870
01	1403	1435	266	302	25	16	1669	1737	3406
02	1930	1975	397	412	21	26	2327	2387	4714
03	2197	2247	410	432	15	23	2607	2679	5286
04	1959	2097	346	377	19	28	2305	2474	4779
00-04	9185	9429	1678	1763	106	110	10863	11192	22055
05	1995	2019	289	344	15	36	2284	2363	4647
06	1879	1798	262	329	8	43	2141	2127	4268
07	1553	1485	209	231	21	40	1762	1716	3478
08	1861	1798	219	267	12	47	2080	2065	4145
09	1242	1112	152	186	4	31	1394	1298	2692
05-09	8530	8212	1131	1357	60	197	9661	9569	19230
10	1479	1416	189	225	10	55	1668	1641	3309
11	1032	834	124	110	6	15	1156	944	2100
12	1512	1167	192	131	13	37	1704	1298	3002
13	942	913	163	111	13	33	1105	1024	2129
14	889	882	197	123	9	40	1086	1005	2091
10-14	5654	5212	865	700	51	180	6719	5912	12631
15	1302	1282	484	350	15	60	1786	1632	3418
16	876	943	361	316	9	45	1237	1259	2496
17	579	700	296	282	7	28	875	982	1857
18	579	881	441	406	12	28	1020	1287	2307
19	319	466	269	171	7	17	588	637	1225
15-19	3655	4272	1851	1525	50	178	5506	5797	11303
20	746	1340	859	438	22	20	1605	1778	3383
21	309	422	254	117	5	16	563	539	1102
22	380	646	351	174	12	11	731	820	1551
23	285	351	228	101	7	9	513	452	965
24	293	412	230	122	6	12	523	534	1057
20-24	2013	3171	1922	952	52	68	3935	4123	8058
25	600	1356	543	341	18	22	1143	1697	2840
26	356	592	275	130	12	7	631	722	1353
27	303	458	216	83	11	8	519	541	1060
28	419	677	282	152	11	4	701	829	1530
29	285	360	171	73	5	5	456	433	889
25-29	1963	3443	1487	779	57	46	3450	4222	7672
30	803	1956	490	271	23	13	1295	2227	3522
31	230	325	96	54	2	6	326	379	705
32	352	481	192	68	12	2	544	549	1093
33	219	251	94	23	12	4	313	274	587
34	275	313	101	52	7	2	376	365	741
30-34	1881	3326	973	468	56	27	2854	3794	6648
35	594	1030	232	103	17	13	826	1133	1959
36	368	533	123	40	3	2	491	573	1064
37	284	330	83	28	4	4	367	358	725
38	368	423	109	44	7	1	477	467	944
39	214	252	66	12	5	-	280	264	544
35-39	1828	2568	613	227	36	20	2441	2795	5236
40	789	1569	280	106	19	10	1069	1675	2744
41	209	241	58	15	6	-	267	256	523
42	294	335	69	15	7	-	363	350	713
43	233	263	54	16	4	-	287	279	566
44	195	191	53	10	-	2	248	201	449
40-44	1720	2599	514	162	36	12	2234	2761	4995

TABLEAU P-2 : PERSONNES SUIVANT LE SEXE, L'AGE ET LA SITUATION DE RESIDENCE
(PAYS T/R/U, REGIONS T/R/U, CERCLES, COMMUNES)

AGE	PERSONNES RECENSEES						POPULATION RESIDENTE		
	RES. PRES.		RES. ABS.		VISIT.		HOM.	FEM.	TOTAL
	HOM.	FEM.	HOM.	FEM.	HOM.	FEM.			
CERCLE DE KOLONDIÉBA									
45	456	649	106	30	6	2	562	679	1241
46	374	421	54	15	4	-	428	436	864
47	261	204	37	9	3	-	298	213	511
48	290	251	49	8	2	1	339	259	598
49	232	172	19	9	3	4	251	181	432
45-49	1613	1697	265	71	18	7	1878	1768	3646
50	700	1035	94	37	12	6	794	1072	1866
51	182	146	23	1	-	-	205	147	352
52	207	185	15	5	-	3	222	190	412
53	180	109	16	5	2	1	196	114	310
54	179	115	15	3	2	1	194	118	312
50-54	1448	1590	163	51	16	11	1611	1641	3252
55	321	279	26	11	3	2	347	290	637
56	309	283	22	8	3	1	331	291	622
57	134	100	7	2	-	-	141	102	243
58	270	200	15	4	3	2	285	204	489
59	102	62	4	2	1	1	106	64	170
55-59	1136	924	74	27	10	6	1210	951	2161
60	530	744	33	23	8	3	563	767	1330
61	109	84	3	1	-	-	112	85	197
62	165	98	7	1	-	-	172	99	271
63	85	56	-	-	-	-	85	56	141
64	99	60	5	1	1	-	104	61	165
60-64	988	1042	48	26	9	3	1036	1068	2104
65	212	162	12	3	2	2	224	165	389
66	128	113	9	2	2	-	137	115	252
67	95	50	4	1	-	-	99	51	150
68	104	60	1	-	1	-	105	60	165
69	49	41	-	2	-	-	49	43	92
65-69	588	426	26	8	5	2	614	434	1048
70	308	380	19	6	3	2	327	386	713
71	45	42	3	3	1	-	48	45	93
72	84	51	3	1	-	-	87	52	139
73	42	34	1	-	-	-	43	34	77
74	38	24	1	1	-	-	39	25	64
70-74	517	531	27	11	4	2	544	542	1086
75	102	71	2	2	-	-	104	73	177
76	87	111	4	-	-	-	91	111	202
77	31	16	2	-	-	-	33	16	49
78	81	48	-	1	-	1	81	49	130
79	22	11	2	-	-	-	24	11	35
75-79	323	257	10	3	-	1	333	260	593
80	177	197	4	1	1	-	181	198	379
81	17	20	-	-	-	-	17	20	37
82	20	8	-	-	-	-	20	8	28
83	16	8	-	1	-	-	16	9	25
84	10	4	-	-	-	-	10	4	14
80-84	240	237	4	2	1	-	244	239	483
85	30	32	2	-	-	-	32	32	64
86	18	9	-	-	-	-	18	9	27
87	11	8	1	1	-	-	12	9	21
88	8	5	-	-	-	-	8	5	13
89	13	6	-	-	-	-	13	6	19
85-89	80	60	3	1	-	-	83	61	144
90	75	70	3	-	1	-	78	70	148
91	4	3	-	-	-	-	4	3	7
92	6	3	-	-	-	-	8	3	11
93	4	4	-	-	-	-	4	4	8
94	4	-	-	-	-	-	4	-	4
90-94	95	80	3	-	1	-	98	80	178
95 +	102	80	3	1	1	1	105	81	186
NON DECLARE	6	12	2	-	-	-	8	12	20
TOTAL	43765	49168	11662	8134	569	871	55427	57302	112729

TABLEAU P-2 :

PERSONNES SUIVANT LE SEXE, L'AGE ET LA SITUATION DE RESIDENCE
(PAYS T/R/U, REGIONS T/R/U, CERCLES, COMMUNES)

AGE	PERSONNES RECENSEES						POPULATION RESIDENTE		
	RES. PRES.		RES. ABS.		VISIT.		HOM.	FEM.	TOTAL
	HOM.	FEM.	HOM.	FEM.	HOM.	FEM.			
CERCLE DE KOUTIALA									
00 MOIS	446	418	15	16	9	9	461	434	895
01	225	246	2	6	4	3	227	252	479
02	290	313	5	11	3	3	295	324	619
03	424	369	9	8	6	7	433	377	810
04	362	390	8	12	1	8	370	402	772
05	314	351	9	8	3	3	323	359	682
06	389	379	8	11	2	6	397	390	787
07	314	281	5	8	2	4	319	289	608
08	323	318	7	8	2	2	330	326	656
09	240	243	8	6	-	1	248	249	497
10	212	212	4	5	1	1	216	217	433
11	230	220	4	6	2	3	234	226	460
00 ANS	3769	3740	84	103	35	50	3853	3845	7698
01	3674	3612	83	79	34	25	3757	3691	7448
02	3915	4048	89	107	32	29	4004	4155	8159
03	4182	4443	89	131	26	32	4271	4574	8845
04	3618	3794	72	114	13	27	3690	3908	7598
00-04	19158	19637	417	536	140	163	19575	20173	39748
05	3582	3604	89	117	16	20	3671	3721	7392
06	3171	3218	69	137	14	21	3240	3355	6595
07	2929	2955	71	114	8	20	3000	3069	6069
08	3139	3176	116	132	9	15	3255	3308	6563
09	2252	2201	89	93	5	9	2341	2294	4635
05-09	15073	15154	434	593	52	85	15507	15747	31254
10	2508	2464	87	95	6	16	2595	2559	5154
11	1833	1656	66	67	5	9	1899	1723	3622
12	2276	2195	117	68	16	19	2393	2263	4656
13	1942	1909	91	61	13	21	2033	1970	4003
14	1842	1907	101	76	11	13	1943	1983	3926
10-14	10401	10131	462	367	51	78	10863	10498	21361
15	2500	2155	145	93	25	32	2645	2248	4893
16	2003	2316	132	77	12	18	2135	2393	4528
17	1524	1901	105	71	17	22	1629	1972	3601
18	1696	2055	151	69	31	28	1847	2124	3971
19	1047	1268	113	42	16	19	1160	1310	2470
15-19	8770	9695	646	352	101	119	9416	10047	19463
20	1994	2712	188	110	38	44	2182	2822	5004
21	952	1089	125	28	12	18	1077	1117	2194
22	1232	1595	108	56	24	24	1340	1651	2991
23	951	1043	80	46	12	24	1031	1089	2120
24	935	1052	85	34	15	16	1020	1086	2106
20-24	6064	7491	586	274	101	126	6650	7765	14415
25	1760	2728	122	97	38	37	1882	2825	4707
26	1210	1247	76	38	19	27	1286	1285	2571
27	1079	1157	67	31	12	11	1146	1188	2334
28	1067	1276	56	34	25	18	1123	1310	2433
29	721	772	28	17	10	7	749	789	1538
25-29	5837	7180	349	217	104	100	6186	7397	13583
30	2392	3615	118	101	41	41	2510	3716	6226
31	685	692	20	13	9	5	705	705	1410
32	916	972	46	24	12	3	962	996	1958
33	791	560	22	14	8	4	813	574	1387
34	656	599	25	10	7	6	681	609	1290
30-34	5440	6438	231	162	77	59	5671	6600	12271
35	1706	2194	55	58	18	16	1761	2252	4013
36	895	903	17	20	13	6	912	923	1835
37	748	655	17	17	5	7	765	672	1437
38	839	717	17	13	1	8	856	730	1586
39	606	577	20	12	10	6	626	589	1215
35-39	4794	5046	126	120	47	43	4920	5166	10086
40	1703	2592	55	67	16	20	1758	2659	4417
41	504	521	4	13	6	-	508	534	1042
42	546	542	13	6	5	1	559	548	1107
43	451	346	5	11	2	4	456	357	813
44	403	294	8	7	3	5	411	301	712
40-44	3607	4295	85	104	32	30	3692	4399	8091

TABLEAU P-2 : PERSONNES SUIVANT LE SEXE, L'AGE ET LA SITUATION DE RESIDENCE
(PAYS T/R/U, REGIONS T/R/U, CERCLES, COMMUNES)

AGE	PERSONNES RECENSEES						POPULATION RESIDENTE		
	RES. PRES.		RES. ABS.		VISIT.		HO.M.	FEM.	TOTAL
	HOM.	FEM.	HOM.	FEM.	HOM.	FEM.			
CERCLE DE KOUTIALA									
45	1154	1180	33	21	8	1	1187	1201	2388
46	590	539	10	18	5	9	600	557	1157
47	475	350	6	7	4	1	481	357	838
48	488	436	11	11	5	3	499	447	946
49	513	406	9	10	2	1	522	416	938
45-49	3220	2911	69	67	24	15	3289	2978	6267
50	1617	1948	33	41	11	21	1650	1989	3639
51	402	352	4	3	2	1	406	355	761
52	454	351	9	3	3	4	463	354	817
53	338	235	7	1	-	3	345	236	581
54	338	281	6	6	2	1	344	287	631
50-54	3149	3167	59	54	18	30	3208	3221	6429
55	805	740	13	10	11	8	818	750	1568
56	444	488	7	13	3	4	451	501	952
57	325	255	6	4	3	-	331	259	590
58	451	358	7	6	1	6	458	364	822
59	285	218	2	4	-	-	287	222	509
55-59	2310	2059	35	37	18	18	2345	2096	4441
60	1330	1806	14	39	10	11	1344	1845	3189
61	272	221	2	1	1	1	274	222	496
62	325	289	1	7	1	2	326	294	622
63	256	183	1	1	1	1	257	184	441
64	205	153	2	3	1	-	207	156	363
60-64	2388	2652	20	51	14	15	2408	2703	5111
65	517	525	7	10	2	2	524	535	1059
66	258	239	3	-	4	1	261	239	500
67	198	137	2	2	1	-	200	139	339
68	183	145	2	3	-	-	185	148	333
69	107	73	2	1	-	-	109	74	183
65-69	1263	1119	16	16	7	3	1279	1135	2414
70	661	750	6	15	3	4	667	765	1432
71	93	77	-	-	-	1	93	77	170
72	86	93	2	-	-	1	88	93	181
73	68	50	-	-	-	-	68	50	118
74	67	59	-	-	-	2	67	59	126
70-74	975	1029	8	15	3	8	983	1044	2027
75	172	180	1	2	1	-	173	182	355
76	147	142	2	-	1	-	149	142	291
77	53	27	-	-	-	-	53	27	80
78	125	86	-	1	1	-	125	87	212
79	40	26	-	-	-	-	40	26	66
75-79	537	461	3	3	3	-	540	464	1004
80	363	458	2	3	5	1	365	461	826
81	24	25	-	-	-	-	24	25	49
82	28	37	1	-	-	-	29	37	66
83	16	18	-	-	-	1	16	18	34
84	12	15	1	-	-	2	13	15	28
80-84	443	553	4	3	5	4	447	556	1003
85	67	73	-	-	-	1	67	73	140
86	25	17	-	-	-	-	25	17	42
87	17	9	-	-	-	1	17	9	26
88	16	13	-	-	-	-	16	13	29
89	18	13	-	-	-	-	18	13	31
85-89	143	125	-	-	-	2	143	125	268
90	144	125	-	3	1	-	144	128	272
91	11	9	-	-	-	-	11	9	20
92	5	5	-	-	-	-	5	5	10
93	7	4	-	-	-	-	7	4	11
94	5	3	-	-	-	-	5	3	8
90-94	172	146	-	3	1	-	172	149	321
95 +	245	197	1	2	-	-	246	199	445
NON DECLARE	10	7	-	-	1	1	10	7	17
TOTAL	93999	99493	3551	2976	799	899	97550	102469	200019

TABLEAU P-2 : PERSONNES SUIVANT LE SEXE, L'AGE ET LA SITUATION DE RESIDENCE
(PAYS T/R/U, REGIONS T/R/U, CERCLES, COMMUNES)

AGE	PERSONNES RECENSEES						POPULATION RESIDENTE		
	RES. PRES.		RES. ABS.		VISIT.		HOM.	FEM.	TOTAL
	HOM.	FEM.	HOM.	FEM.	HOM.	FEM.			
COMMUNE DE KOUTIALA									
00 MOIS	57	62	3	5	2	4	60	67	127
01	45	39	2	4	3	1	47	43	90
02	37	43	-	2	2	-	37	45	82
03	51	58	6	3	4	4	57	61	118
04	48	39	-	3	1	3	48	42	90
05	40	59	1	4	-	-	41	63	104
06	60	52	2	2	-	2	62	54	116
07	60	49	3	5	2	1	63	54	117
08	62	59	3	3	1	-	65	62	127
09	42	53	-	1	-	1	42	54	96
10	26	33	1	-	-	1	27	33	60
11	38	31	2	3	1	3	40	34	74
00 ANS	566	577	23	35	16	20	589	612	1201
01	519	512	32	29	12	8	551	541	1092
02	518	529	41	31	10	16	559	560	1119
03	549	588	27	37	8	14	576	625	1201
04	439	474	24	33	3	10	463	507	970
00-04	2591	2680	147	165	49	68	2738	2845	5583
05	449	481	22	30	5	6	471	511	982
06	400	422	18	26	4	5	418	448	866
07	395	410	8	28	3	8	403	438	841
08	421	445	33	26	-	5	454	471	925
09	312	314	17	19	3	4	329	333	662
05-09	1977	2072	98	129	15	28	2075	2201	4276
10	329	349	15	23	1	1	344	372	716
11	262	279	9	11	3	1	271	290	561
12	268	323	12	17	4	5	280	340	620
13	250	341	15	15	3	3	265	356	621
14	232	275	9	14	3	4	241	289	530
10-14	1341	1567	60	80	14	14	1401	1647	3048
15	277	258	13	25	4	7	290	283	573
16	256	325	17	20	4	4	273	345	618
17	190	234	9	15	8	7	199	249	448
18	229	272	16	22	19	8	245	294	539
19	127	176	6	13	5	5	133	189	322
15-19	1079	1265	61	95	40	31	1140	1360	2500
20	284	331	25	23	16	15	309	354	663
21	126	159	15	12	4	7	141	171	312
22	159	237	10	16	13	9	169	253	422
23	144	179	5	19	7	14	149	198	347
24	159	189	8	11	3	8	167	200	367
20-24	872	1095	63	81	43	53	935	1176	2111
25	243	382	17	24	15	13	260	406	666
26	189	204	10	16	9	16	199	220	419
27	188	176	12	12	4	3	200	188	388
28	204	236	7	13	16	7	211	249	460
29	120	132	4	5	6	6	124	137	261
25-29	944	1130	50	70	50	45	994	1200	2194
30	346	360	15	19	18	15	361	379	740
31	103	126	4	5	4	3	107	131	238
32	158	155	9	8	6	1	167	163	330
33	146	118	5	4	4	-	151	122	273
34	119	86	5	6	3	4	124	92	216
30-34	872	845	38	42	35	23	910	887	1797
35	238	266	12	14	10	4	250	280	530
36	179	135	2	7	5	2	181	142	323
37	152	105	6	8	4	2	158	113	271
38	152	112	5	7	1	2	157	119	276
39	121	95	8	5	8	1	129	100	229
35-39	842	713	33	41	28	11	875	754	1629
40	232	217	19	18	4	5	251	235	486
41	85	74	2	7	5	-	87	81	168
42	106	95	3	3	4	-	109	98	207
43	82	67	3	7	1	2	85	74	159
44	71	42	4	2	3	2	75	44	119
40-44	576	495	31	37	17	9	607	532	1139

TABLEAU P-2 : PERSONNES SUIVANT LE SEXE, L'AGE ET LA SITUATION DE RESIDENCE
(PAYS T/R/U, REGIONS T/R/U, CERCLES, COMMUNES)

AGE	PERSONNES RECENSEES						POPULATION RESIDENTE		
	RES. PRES.		RES. ABS.		VISIT.		HOM.	FEM.	TOTAL
	HOM.	FEM.	HOM.	FEM.	HOM.	FEM.			
COMMUNE DE KOUTIALA									
45	143	100	10	5	6	-	153	105	258
46	82	69	4	8	2	6	86	77	163
47	53	32	1	2	1	-	54	34	88
48	80	49	1	1	5	1	81	50	131
49	64	41	3	4	2	1	67	45	112
45-49	422	291	19	20	16	8	441	311	752
50	172	123	9	10	3	6	181	133	314
51	50	51	-	1	2	-	50	52	102
52	60	39	5	-	1	-	65	39	104
53	36	30	5	1	-	1	41	31	72
54	35	34	3	3	-	-	38	37	75
50-54	353	277	22	15	6	7	375	292	667
55	71	67	9	5	6	2	80	72	152
56	64	54	1	4	1	3	65	58	123
57	30	26	1	2	1	-	31	28	59
58	52	38	2	3	1	2	54	41	95
59	34	16	1	1	-	-	35	17	52
55-59	251	201	14	15	9	7	265	216	481
60	106	104	3	5	4	4	109	109	218
61	30	24	-	-	1	1	30	24	54
62	34	30	1	3	-	1	35	33	68
63	21	20	1	1	1	-	22	21	43
64	22	9	1	1	-	-	23	10	33
60-64	213	187	6	10	6	6	219	197	416
65	36	38	1	-	1	-	37	38	75
66	24	22	-	-	1	-	24	22	46
67	19	12	1	1	-	-	20	13	33
68	16	12	1	-	-	-	17	12	29
69	10	7	1	-	-	-	11	7	18
65-69	105	91	4	1	2	-	109	92	201
70	43	67	1	2	1	2	44	69	113
71	9	8	-	-	-	1	9	8	17
72	9	5	-	-	-	1	9	5	14
73	7	6	-	-	-	-	7	6	13
74	5	6	-	-	-	1	5	6	11
70-74	73	92	1	2	1	5	74	94	168
75	14	21	1	-	-	-	15	21	36
76	15	17	-	-	-	-	15	17	32
77	2	3	-	-	-	-	2	3	5
78	9	7	-	-	-	-	9	7	16
79	-	2	-	-	-	-	-	2	2
75-79	40	50	1	-	-	-	41	50	91
80	9	26	-	-	1	-	9	26	35
81	3	4	-	-	-	-	3	4	7
82	-	1	-	-	-	-	-	1	1
83	2	1	-	-	-	1	2	1	3
84	1	-	-	-	-	-	1	-	1
80-84	15	32	-	-	1	1	15	32	47
85	4	6	-	-	-	-	4	6	10
86	2	3	-	-	-	-	2	3	5
87	-	1	-	-	-	1	-	1	1
88	-	-	-	-	-	-	-	-	-
89	1	2	-	-	-	-	1	2	3
85-89	7	12	-	-	-	1	7	12	19
90	2	6	-	-	-	-	2	6	8
91	1	3	-	-	-	-	1	3	4
92	1	2	-	-	-	-	1	2	3
93	-	-	-	-	-	-	-	-	-
94	-	-	-	-	-	-	-	-	-
90-94	4	11	-	-	-	-	4	11	15
95 +	9	13	-	-	-	-	9	13	22
NON DECLARE	-	-	-	-	-	-	-	-	-
TOTAL	12586	13119	648	803	332	317	13234	13922	27156

TABLEAU P-2 :

PERSONNES SUIVANT LE SEXE, L'AGE ET LA SITUATION DE RESIDENCE
(PAYS T/R/U, REGIONS T/R/U, CERCLES, COMMUNES)

AGE	PERSONNES RECENSEES						POPULATION RESIDENTE		
	RES. PRES.		RES. ABS.		VISIT.		HOM.	FEM.	TOTAL
	HOM.	FEM.	HOM.	FEM.	HOM.	FEM.			
CERCLE DE YANFOLILA									
00 MOIS	137	134	7	11	3	4	144	145	289
01	105	103	3	9	2	2	108	112	220
02	136	147	15	7	9	3	151	154	305
03	163	173	16	21	4	10	179	194	373
04	165	140	9	8	4	8	174	148	322
05	156	140	6	10	6	4	162	150	312
06	187	177	20	17	6	5	207	194	401
07	112	115	6	12	3	4	118	127	245
08	170	160	6	15	1	3	176	175	351
09	91	82	8	8	1	-	99	90	189
10	124	111	13	11	2	4	137	122	259
11	96	84	11	3	4	1	107	87	194
00 ANS	1642	1566	120	132	45	48	1762	1698	3460
01	1361	1378	128	126	42	50	1489	1504	2993
02	1929	2000	146	162	44	49	2075	2162	4237
03	2180	2219	142	165	48	65	2322	2384	4706
04	1649	1800	126	177	24	53	1775	1977	3752
00-04	8761	8963	662	762	203	265	9423	9725	19148
05	1731	1615	72	168	18	63	1803	1783	3586
06	1610	1561	82	190	25	49	1692	1751	3443
07	1397	1388	77	166	17	41	1474	1554	3028
08	1517	1569	102	168	12	37	1619	1737	3356
09	1088	1001	65	106	9	25	1153	1107	2260
05-09	7343	7134	398	798	81	215	7741	7932	15673
10	1281	1121	107	131	14	35	1388	1252	2640
11	907	795	53	79	5	15	960	874	1834
12	1378	1022	109	100	11	38	1487	1122	2609
13	1039	889	97	102	8	21	1136	991	2127
14	1011	909	124	128	13	29	1135	1037	2172
10-14	5616	4736	490	540	51	138	6106	5276	11382
15	1150	1073	243	141	14	29	1393	1214	2607
16	917	1079	235	135	11	29	1152	1214	2366
17	638	855	219	104	13	30	857	959	1816
18	660	938	293	122	16	40	953	1060	2013
19	349	494	199	77	7	30	548	571	1119
15-19	3714	4439	1189	579	61	158	4903	5018	9921
20	681	1125	390	140	17	47	1071	1265	2336
21	286	443	176	71	8	21	462	514	976
22	367	686	233	68	9	25	600	754	1354
23	290	408	173	54	9	27	463	462	925
24	304	498	170	43	7	18	474	541	1015
20-24	1928	3160	1142	376	50	138	3070	3536	6606
25	636	1093	337	118	24	51	973	1211	2184
26	386	592	155	66	18	21	541	658	1199
27	430	576	150	53	11	12	580	629	1209
28	494	763	187	74	18	21	681	837	1518
29	338	390	107	37	14	8	445	427	872
25-29	2284	3414	936	348	85	113	3220	3762	6982
30	803	1402	260	130	23	38	1063	1532	2595
31	262	322	52	21	3	5	314	343	657
32	380	563	83	32	17	14	463	595	1058
33	261	270	49	21	5	6	310	291	601
34	327	369	56	29	8	8	383	398	781
30-34	2033	2926	500	233	56	71	2533	3159	5692
35	548	743	114	42	15	29	662	785	1447
36	370	453	56	37	10	10	426	490	916
37	343	324	39	19	6	3	382	343	725
38	408	443	52	26	8	8	460	469	929
39	217	279	27	15	2	1	244	294	538
35-39	1886	2242	288	139	41	51	2174	2381	4555
40	671	1201	89	74	28	35	760	1275	2035
41	140	169	12	13	4	3	152	182	334
42	268	318	22	13	6	6	290	331	621
43	186	172	18	10	2	6	204	182	386
44	188	192	15	10	1	2	203	202	405
40-44	1453	2052	156	120	41	52	1609	2172	3781

TABLEAU P-2 :

PERSONNES SUIVANT LE SEXE, L'AGE ET LA SITUATION DE RESIDENCE
(PAYS T/R/U, REGIONS T/R/U, CERCLES, COMMUNES)

AGE	PERSONNES RECENSEES						POPULATION RESIDENTE		
	RES. PRES.		RES. ABS.		VISIT.		HOM.	FEM.	TOTAL
	HOM.	FEM.	HOM.	FEM.	HOM.	FEM.			
CERCLE DE YANFOLILA									
45	396	520	35	29	6	11	431	549	980
46	299	295	17	18	4	3	316	313	629
47	199	187	10	10	1	5	209	197	406
48	259	280	15	13	5	10	274	293	567
49	188	169	12	9	1	-	200	178	378
45-49	1341	1451	89	79	17	29	1430	1530	2960
50	496	795	38	59	16	13	534	854	1388
51	147	183	15	5	1	2	162	188	350
52	201	212	8	4	2	5	209	216	425
53	152	115	5	7	2	4	157	122	279
54	187	148	5	8	1	4	192	156	348
50-54	1183	1453	71	83	22	28	1254	1536	2790
55	236	238	8	12	4	3	244	250	494
56	293	233	15	7	5	1	308	240	548
57	133	86	8	5	1	1	141	91	232
58	233	186	12	4	4	5	245	190	435
59	106	100	4	1	1	2	110	101	211
55-59	1001	843	47	29	15	12	1048	872	1920
60	425	594	18	23	7	14	443	617	1060
61	116	116	2	4	4	1	118	120	238
62	155	137	3	8	1	1	158	145	303
63	115	84	5	3	3	3	120	87	207
64	109	79	2	-	-	2	111	79	190
60-64	920	1010	30	38	15	21	950	1048	1998
65	177	174	5	5	2	3	182	179	361
66	114	120	3	2	2	1	117	122	239
67	87	72	2	3	1	1	89	75	164
68	122	81	2	1	-	1	124	82	206
69	65	64	3	-	-	1	68	64	132
65-69	565	511	15	11	5	7	580	522	1102
70	235	340	7	10	3	6	242	350	592
71	51	41	1	-	-	1	52	41	93
72	56	50	2	3	-	2	58	53	111
73	37	27	2	2	-	1	39	29	68
74	44	26	-	-	1	-	44	26	70
70-74	423	484	12	15	4	10	435	499	934
75	79	68	2	3	1	2	81	71	152
76	84	60	4	3	1	1	88	63	151
77	15	15	-	-	-	-	15	15	30
78	52	39	3	-	-	-	55	39	94
79	21	25	-	-	-	-	21	25	46
75-79	251	207	9	6	2	3	260	213	473
80	143	223	4	5	2	-	147	228	375
81	12	16	-	-	-	-	12	16	28
82	20	20	1	1	-	1	21	21	42
83	10	5	-	-	-	-	10	5	15
84	20	8	-	-	-	-	20	8	28
80-84	205	272	5	6	2	1	210	278	488
85	37	36	-	-	-	-	37	36	73
86	29	17	-	-	-	-	29	17	46
87	13	9	1	-	-	-	14	9	23
88	8	5	-	-	-	-	8	5	13
89	14	7	-	-	-	-	14	7	21
85-89	101	74	1	-	-	-	102	74	176
90	40	66	2	-	-	1	42	66	108
91	5	3	-	-	-	-	5	3	8
92	6	8	-	-	-	-	6	8	14
93	4	3	-	-	-	-	4	3	7
94	-	5	-	-	-	-	-	5	5
90-94	55	85	2	-	-	1	57	85	142
95 +	82	90	3	2	-	-	85	92	177
NON DECLARE	9	10	5	1	-	-	14	11	25
TOTAL	41154	45556	6050	4165	751	1315	47204	49721	96925

TABLEAU P-2 : PERSONNES SUIVANT LE SEXE, L'AGE ET LA SITUATION DE RESIDENCE
(PAYS T/R/U, REGIONS T/R/U, CERCLES, COMMUNES)

AGE	PERSONNES RECENSEES						POPULATION RESIDENTE		
	RES. PRES.		RES. ABS.		VISIT.		HOM.	FEM.	TOTAL
	HOM.	FEM.	HOM.	FEM.	HOM.	FEM.			
CERCLE DE YOROSSO									
00 MOIS	142	182	13	11	6	10	155	193	348
01	105	137	6	7	3	3	111	144	255
02	144	121	3	16	2	1	147	137	284
03	195	148	7	8	4	2	202	156	358
04	142	143	9	5	1	3	151	148	299
05	108	137	12	4	2	1	120	141	261
06	139	132	9	5	3	3	148	137	285
07	108	83	3	4	2	-	111	87	198
08	119	104	5	5	3	2	124	109	233
09	78	83	1	6	-	1	79	89	168
10	88	98	1	5	1	-	89	103	192
11	140	139	7	6	-	-	147	145	292
00 ANS	1508	1507	76	82	27	26	1584	1589	3173
01	1208	1221	77	74	23	23	1285	1295	2580
02	1615	1600	110	102	13	22	1725	1702	3427
03	1742	1730	110	121	12	18	1852	1851	3703
04	1551	1568	113	107	13	18	1664	1675	3339
00-04	7624	7626	486	486	88	107	8110	8112	16222
05	1525	1473	78	92	13	18	1603	1565	3168
06	1382	1424	100	87	9	15	1482	1511	2993
07	1219	1176	68	63	6	17	1287	1239	2526
08	1271	1248	59	85	8	15	1330	1333	2663
09	855	793	39	52	3	11	894	845	1739
05-09	6252	6114	344	379	39	76	6596	6493	13089
10	1039	982	67	48	10	13	1106	1030	2136
11	627	538	37	27	6	6	664	565	1229
12	895	800	55	48	10	14	950	848	1798
13	675	612	46	33	7	10	721	645	1366
14	738	696	58	45	8	8	796	741	1537
10-14	3974	3628	263	201	41	51	4237	3829	8066
15	926	936	105	85	16	13	1031	1021	2052
16	743	896	83	96	10	29	826	992	1818
17	550	698	72	78	6	16	622	776	1398
18	627	860	81	117	9	22	708	977	1685
19	384	455	63	57	6	9	447	512	959
15-19	3230	3845	404	433	47	89	3634	4278	7912
20	767	1220	151	163	18	29	918	1383	2301
21	341	389	65	46	5	11	406	435	841
22	436	560	75	47	7	8	511	607	1118
23	324	394	62	40	6	9	386	434	820
24	303	430	43	34	3	7	346	464	810
20-24	2171	2993	396	330	39	64	2567	3323	5890
25	698	1201	134	132	16	25	832	1333	2165
26	443	472	57	45	4	9	500	517	1017
27	278	357	60	24	5	6	338	381	719
28	385	495	56	40	5	5	441	535	976
29	257	312	44	25	1	3	301	337	638
25-29	2061	2837	351	266	31	48	2412	3103	5515
30	1070	1672	179	124	12	37	1249	1796	3045
31	190	202	26	6	3	2	216	208	424
32	333	377	28	18	2	3	361	395	756
33	231	164	21	11	1	5	252	175	427
34	230	225	30	11	3	5	260	236	496
30-34	2054	2640	284	170	21	52	2338	2810	5148
35	715	881	93	50	7	8	808	931	1739
36	316	297	24	12	1	4	340	309	649
37	219	165	23	11	4	-	242	176	418
38	264	256	21	10	3	4	285	266	551
39	227	183	14	8	2	-	241	191	432
35-39	1741	1782	175	91	17	16	1916	1873	3789
40	821	1121	76	51	11	13	897	1172	2069
41	168	143	7	8	1	1	175	151	326
42	217	172	16	1	4	1	233	173	406
43	169	111	11	2	2	-	180	113	293
44	148	118	6	2	-	-	154	120	274
40-44	1523	1665	116	64	18	15	1639	1729	3368

TABLEAU P-2 : PERSONNES SUIVANT LE SEXE, L'AGE ET LA SITUATION DE RESIDENCE
(PAYS T/R/U, REGIONS T/R/U, CERCLES, COMMUNES)

AGE	PERSONNES RECENSEES						POPULATION RESIDENTE		
	RES. PRES.		RES. ABS.		VISIT.		HOM.	FEM.	TOTAL
	NOM.	FEM.	HOM.	FEM.	HOM.	FEM.			
45	430	509	36	14	6	1	466	523	989
46	188	178	9	8	1	1	197	186	383
47	163	131	6	2	2	2	169	133	302
48	199	156	12	4	2	2	211	160	371
49	145	138	8	4	-	4	153	142	295
45-49	1125	1112	71	32	11	10	1196	1144	2340
50	785	813	47	22	6	6	832	835	1667
51	120	91	5	1	1	1	125	92	217
52	174	109	8	3	1	2	182	112	294
53	113	78	3	1	-	1	116	79	195
54	134	94	1	2	-	-	135	96	231
50-54	1326	1185	64	29	8	10	1390	1214	2604
55	360	299	16	4	1	1	376	303	679
56	185	148	3	4	-	-	188	152	340
57	102	70	3	1	1	-	105	71	176
58	149	88	5	1	1	2	154	89	243
59	112	81	1	2	1	-	113	83	196
55-59	908	686	28	12	4	3	936	698	1634
60	601	645	14	14	5	11	615	659	1274
61	81	61	1	1	-	1	82	62	144
62	96	70	1	1	2	1	97	71	168
63	82	45	-	-	-	-	82	45	127
64	73	47	1	-	-	-	74	47	121
60-64	933	868	17	16	7	13	950	884	1834
65	204	156	6	2	1	3	210	158	368
66	95	43	2	-	-	-	97	43	140
67	60	48	1	-	2	-	61	48	109
68	78	60	-	-	-	-	78	60	138
69	43	50	1	-	-	-	44	50	94
65-69	480	357	10	2	3	3	490	359	849
70	338	291	10	2	2	4	348	293	641
71	23	14	-	-	-	-	23	14	37
72	42	42	1	-	1	1	43	42	85
73	20	12	2	-	1	-	22	12	34
74	28	16	-	-	-	-	28	16	44
70-74	451	375	13	2	4	5	464	377	841
75	98	58	-	1	1	-	98	59	157
76	56	37	-	1	1	-	56	38	94
77	27	14	-	-	-	1	27	14	41
78	22	22	-	-	-	-	22	22	44
79	8	23	-	1	-	-	8	24	32
75-79	211	154	-	3	2	1	211	157	368
80	164	137	1	7	-	2	165	144	309
81	12	4	-	-	-	-	12	4	16
82	13	13	-	-	-	-	13	13	26
83	14	8	-	1	-	-	14	9	23
84	4	7	-	-	-	-	4	7	11
80-84	207	169	1	8	-	2	208	177	385
85	35	23	-	-	1	-	35	23	58
86	10	4	-	-	-	-	10	4	14
87	16	3	-	-	-	-	16	3	19
88	13	6	-	-	-	-	13	6	19
89	6	2	-	-	-	-	6	2	8
85-89	80	38	-	-	1	-	80	38	118
90	74	48	1	-	-	2	75	48	123
91	5	4	-	-	-	-	5	4	9
92	6	2	-	-	-	-	6	2	8
93	5	-	-	1	-	-	5	1	6
94	3	1	-	-	-	-	3	1	4
90-94	93	55	1	1	-	2	94	56	150
95 +	172	97	2	1	2	-	174	98	272
NON DECLARE	8	4	9	7	-	-	17	11	28
TOTAL	36624	38230	3035	2533	383	567	39659	40763	80422

TABLEAU P-2 : PERSONNES SUIVANT LE SEXE, L'AGE ET LA SITUATION DE RESIDENCE
(PAYS T/R/U, REGIONS T/R/U, CERCLES, COMMUNES)

AGE	PERSONNES RECENSEES						POPULATION RESIDENTE		
	RES. PRES.		RES. ABS.		VISIT.		HOM.	FEM.	TOTAL
	HOM.	FEM.	HOM.	FEM.	HOM.	FEM.			
REGION DE SEGOU									
00 MOIS	1730	1732	65	57	73	58	1795	1789	3584
01	1298	1330	56	53	22	33	1354	1383	2737
02	1351	1446	57	50	22	30	1408	1496	2904
03	2100	2038	67	63	46	47	2167	2101	4268
04	1882	1975	64	66	37	37	1946	2041	3987
05	1646	1626	52	55	33	23	1698	1681	3379
06	2080	2104	53	55	35	39	2133	2159	4292
07	1659	1752	51	56	40	30	1710	1808	3518
08	1742	1792	57	60	32	29	1799	1852	3651
09	1339	1282	39	43	17	27	1378	1325	2703
10	1199	1157	45	26	26	20	1244	1183	2427
11	1217	1200	40	42	15	19	1257	1242	2499
00 ANS	19243	19434	646	626	398	392	19889	20060	39949
01	16422	16936	575	586	251	310	16997	17522	34519
02	16687	18725	583	689	309	309	19270	19414	38684
03	21346	21542	573	741	272	306	21919	22283	44202
04	17942	18694	469	708	175	270	18411	19402	37813
00-04	93640	95331	2846	3350	1405	1587	96486	98681	195167
05	18560	18594	423	701	195	270	18983	19295	38278
06	17706	17896	460	695	160	240	18166	18591	36757
07	16728	16722	486	713	170	247	17214	17435	34649
08	16196	16479	560	708	145	257	16756	17187	33943
09	11749	11912	382	523	104	147	12131	12435	24566
05-09	80939	81603	2311	3340	774	1161	83250	84943	168193
10	14661	13853	613	730	135	227	14674	14583	29257
11	9093	8557	374	463	81	97	9467	9020	18487
12	12686	12279	643	671	150	223	13529	12950	26479
13	10029	9817	582	568	95	211	10611	10385	20996
14	9352	9823	637	699	117	201	9989	10522	20511
10-14	55421	54329	2849	3131	578	959	58270	57460	115730
15	12937	11657	1258	968	282	295	14195	12625	26820
16	9769	10854	1071	938	209	316	10840	11792	22632
17	8079	9920	1150	877	220	325	9229	10797	20026
18	9517	11854	1544	846	358	359	11061	12700	23761
19	5363	6515	1010	415	164	213	6373	6930	13303
15-19	45665	50800	6033	4044	1233	1508	51698	54844	106542
20	11188	15417	2207	849	501	433	13395	16266	29661
21	4555	5775	913	329	162	174	5468	6104	11572
22	6140	8690	1298	419	275	246	7438	9109	16547
23	4751	6014	864	285	207	176	5615	6299	11914
24	4504	5764	790	259	157	161	5294	6023	11317
20-24	31138	41660	6072	2141	1302	1190	37210	43801	81011
25	10241	16353	1745	749	505	449	11986	17102	29088
26	5624	7322	797	277	207	169	6421	7599	14020
27	5708	6957	752	268	191	153	6460	7225	13685
28	5864	7131	782	273	232	161	6646	7404	14050
29	3735	3874	380	140	104	72	4115	4014	8129
25-29	31172	41637	4456	1707	1239	1004	35628	43344	78972
30	13105	19122	1557	723	495	402	14662	19845	34507
31	3221	3504	264	128	81	52	3485	3632	7117
32	4824	5415	413	163	141	83	5237	5578	10815
33	4167	3520	285	106	88	68	4452	3626	8078
34	3714	3480	249	130	83	50	3963	3610	7573
30-34	29031	35041	2768	1250	888	655	31799	36291	68090
35	9328	11266	690	351	254	182	10018	11617	21635
36	4698	4801	244	148	98	73	4942	4949	9891
37	4198	3557	209	115	64	64	4407	3672	8079
38	4149	3946	208	113	94	50	4357	4059	8416
39	2787	2507	115	73	35	33	2902	2580	5482
35-39	25160	26077	1466	800	545	402	26626	26877	53503
40	9714	13461	476	387	217	190	10190	13848	24038
41	2697	2513	105	75	46	15	2802	2588	5390
42	3642	3124	150	94	45	38	3792	3213	7010
43	2914	2329	93	63	41	32	3007	2392	5399
44	2545	2175	80	63	38	16	2625	2238	4863
40-44	21512	23602	904	682	387	291	22416	24284	46700

TABLEAU P-2 :

PERSONNES SUIVANT LE SEXE, L'AGE ET LA SITUATION DE RESIDENCE
(PAYS T/R/U, REGIONS T/R/U, CERCLES, COMMUNES)

AGE	PERSONNES RECENSEES						POPULATION RESIDENTE		
	RES. PRES.		RES. ABS.		VISIT.		HOM.	FEM.	TOTAL
	HOM.	FEM.	HOM.	FEM.	HOM.	FEM.			
REGION DE SEGOU									
45	6376	6433	224	187	101	90	6600	6620	13220
46	3468	3735	108	92	44	31	3576	3827	7403
47	2936	1993	70	72	45	30	3006	2065	5071
48	2868	2607	81	82	32	22	2949	2689	5638
49	2297	1657	58	51	14	21	2355	1708	4063
45-49	17945	16425	541	484	236	194	18486	16909	35395
50	8430	10585	259	266	137	148	8689	10851	19540
51	2119	2030	47	45	12	14	2166	2075	4241
52	2711	2078	54	53	23	29	2765	2131	4896
53	2116	1348	38	25	16	22	2154	1373	3527
54	2178	1485	49	32	27	11	2227	1517	3744
50-54	17554	17526	447	421	215	224	18001	17947	35948
55	4586	4329	98	101	56	58	4684	4430	9114
56	3072	2673	63	67	27	19	3135	2740	5875
57	2097	1397	33	23	23	21	2130	1420	3550
58	2856	2102	34	45	28	22	2890	2147	5037
59	1528	1132	32	23	10	13	1560	1155	2715
55-59	14139	11633	260	259	144	133	14399	11892	26291
60	7127	9311	165	189	112	131	7292	9500	16792
61	1352	1248	24	26	16	13	1376	1274	2650
62	1820	1553	18	30	16	16	1838	1583	3421
63	1896	1581	33	26	13	16	1929	1607	3536
64	1351	1125	26	26	11	3	1377	1151	2528
60-64	13546	14818	266	297	168	179	13812	15115	28927
65	2498	2703	45	51	27	29	2543	2754	5297
66	1779	1573	18	28	15	14	1797	1601	3398
67	1140	785	17	13	12	4	1157	798	1955
68	1066	826	16	15	4	7	1082	841	1923
69	525	481	8	7	5	5	533	488	1021
65-69	7008	6368	104	114	63	59	7112	6482	13594
70	3176	4425	67	78	33	50	3243	4503	7746
71	564	472	9	4	4	2	573	476	1049
72	648	632	8	8	5	4	656	640	1296
73	473	345	9	4	4	8	482	349	831
74	411	314	6	2	4	-	417	316	733
70-74	5272	6188	99	96	50	64	5371	6284	11655
75	978	1115	11	10	11	10	989	1125	2114
76	871	930	11	10	8	6	882	940	1822
77	299	245	1	2	2	2	300	247	547
78	527	396	7	4	7	1	534	400	934
79	173	145	-	1	3	-	173	146	319
75-79	2848	2831	30	27	31	19	2878	2858	5736
80	1640	2367	19	23	8	23	1659	2390	4049
81	140	119	1	1	-	-	141	120	261
82	225	200	2	1	1	-	227	201	428
83	142	117	1	1	1	3	143	118	261
84	146	87	1	-	-	-	147	87	234
80-84	2293	2890	24	26	10	26	2317	2916	5233
85	341	356	6	6	-	3	347	362	709
86	143	162	1	1	1	1	144	163	307
87	109	92	1	1	2	-	110	93	203
88	79	72	1	1	1	-	80	73	153
89	81	50	1	3	-	1	82	53	135
85-89	753	732	10	12	4	5	763	744	1507
90	594	686	10	7	2	4	604	693	1297
91	54	38	3	1	1	1	57	39	96
92	48	52	1	1	-	-	49	53	102
93	41	28	-	1	1	-	41	29	70
94	23	18	2	1	-	-	25	19	44
90-94	760	822	16	11	4	5	776	833	1609
95 +	1094	1120	10	7	8	6	1104	1127	2231
NON DECLARE	76	98	12	4	5	2	88	102	190
TOTAL	496966	531531	31524	22203	9289	9673	528490	553734	1082224

TABLEAU P-2 : PERSONNES SUIVANT LE SEXE, L'AGE ET LA SITUATION DE RESIDENCE
(PAYS T/R/U, REGIONS T/R/U, CERCLES, COMMUNES)

AGE	PERSONNES REÇENSEES						POPULATION RESIDENTE		
	RES. PRES.		RES. ABS.		VISIT.		HOM.	FEM.	TOTAL
	HOM.	FEM.	HOM.	FEM.	HOM.	FEM.			
REGION DE SEGOU-RURAL									
00 MOIS	1476	1512	54	50	28	26	1530	1562	3092
01	1084	1132	44	40	11	25	1128	1172	2300
02	1163	1251	48	43	16	20	1211	1294	2505
03	1805	1731	59	49	35	36	1864	1780	3644
04	1624	1693	52	56	31	27	1676	1749	3425
05	1387	1373	39	46	20	21	1426	1419	2845
06	1771	1824	41	45	22	31	1812	1869	3681
07	1415	1510	41	46	28	20	1456	1556	3012
08	1426	1512	45	47	19	21	1471	1559	3030
09	1096	1056	31	39	7	16	1127	1095	2222
10	991	947	36	19	16	12	1027	966	1993
11	1025	1010	31	35	9	12	1056	1045	2101
00 ANS	16263	16551	521	515	242	267	16784	17066	33850
01	13908	14375	486	465	186	225	14394	14840	29234
02	15686	15769	465	573	219	232	16151	16342	32493
03	18329	18562	475	603	219	235	18804	19165	37969
04	15381	15943	365	598	133	214	15746	16541	32287
00-04	79567	81200	2312	2754	999	1173	81879	83954	165833
05	16111	16141	352	600	159	216	16463	16741	33204
06	15247	15469	376	618	124	203	15623	16087	31710
07	14477	14383	425	630	136	213	14902	15013	29915
08	13633	13910	465	626	119	221	14098	14536	28634
09	10005	10131	327	461	90	125	10332	10592	20924
05-09	69473	70034	1945	2935	628	978	71418	72969	144387
10	12159	11801	534	638	120	190	12693	12439	25132
11	7471	6995	325	399	68	75	7796	7394	15190
12	10982	10382	573	601	110	167	11555	10983	22538
13	8345	8099	510	488	74	154	8855	8587	17442
14	7791	8108	554	621	96	141	8345	8729	17074
10-14	46748	45385	2496	2747	468	727	49244	48132	97376
15	11011	9877	1156	882	188	219	12167	10759	22926
16	8019	8944	962	846	148	218	8981	9790	18771
17	6673	8528	1047	784	150	246	7720	9312	17032
18	7941	10090	1406	753	215	271	9347	10843	20190
19	4322	5432	921	341	113	153	5243	5773	11016
15-19	37966	42871	5492	3606	814	1107	43458	46477	89935
20	9521	13553	2044	738	317	311	11565	14291	25856
21	3677	4783	816	250	101	114	4493	5033	9526
22	5070	7347	1186	338	171	172	6256	7685	13941
23	3850	5036	768	223	118	120	4618	5259	9877
24	3689	4727	719	213	95	113	4408	4940	9348
20-24	25807	35446	5533	1762	802	830	31340	37208	68548
25	8804	14550	1634	666	320	325	10438	15216	25654
26	4635	6198	724	218	122	119	5359	6416	11775
27	4796	5937	703	232	115	107	5499	6169	11668
28	4849	5970	692	222	135	120	5541	6192	11733
29	3064	3149	331	99	60	46	3395	3248	6643
25-29	26148	35804	4084	1437	752	717	30232	37241	67473
30	11591	17147	1445	622	326	285	13036	17769	30805
31	2605	2826	240	89	44	37	2845	2915	5760
32	3979	4432	326	133	82	47	4305	4565	8870
33	3510	2898	245	83	58	51	3755	2981	6736
34	3018	2795	219	95	49	36	3237	2890	6127
30-34	24703	30098	2475	1022	559	456	27178	31120	58298
35	8124	9913	598	304	172	126	8722	10217	18939
36	3893	3941	191	115	66	50	4084	4056	8140
37	3497	2973	171	85	33	36	3668	3058	6726
38	3467	3253	171	89	56	32	3638	3342	6980
39	2248	2043	86	48	21	22	2334	2091	4425
35-39	21229	22123	1217	641	348	266	22446	22764	45210
40	8592	12147	396	329	152	147	8988	12476	21464
41	2213	1990	82	53	28	8	2295	2043	4338
42	3013	2615	113	76	32	32	3126	2691	5817
43	2413	1910	74	48	26	17	2487	1958	4445
44	2154	1805	57	47	28	12	2211	1852	4063
40-44	18385	20467	722	553	266	216	19107	21020	40127

TABLEAU P-2 : PERSONNES SUIVANT LE SEXE, L'AGE ET LA SITUATION DE RESIDENCE
(PAYS T/R/U, REGIONS T/R/U, CERCLES, COMMUNES)

AGE	PERSONNES RECENSEES						POPULATION RESIDENTE		
	RES. PRES.		RES. ABS.		VISIT.		HOM.	FEM.	TOTAL
	HOM.	FEM.	HOM.	FEM.	HOM.	FEM.			
45	5626	5730	179	139	71	62	5805	5869	11674
46	2839	3073	78	70	29	20	2917	3143	6060
47	2524	1684	54	52	29	21	2578	1736	4314
48	2406	2216	57	64	23	15	2463	2280	4743
49	1882	1373	34	38	10	14	1916	1411	3327
45-49	15277	14076	402	363	162	132	15679	14439	30118
50	7664	9701	212	215	101	112	7876	9916	17792
51	1737	1726	34	35	8	8	1771	1761	3532
52	2324	1758	39	41	13	17	2363	1799	4162
53	1802	1142	24	19	13	16	1826	1161	2987
54	1837	1273	39	26	19	11	1876	1299	3175
50-54	15364	15600	348	336	154	164	15712	15936	31648
55	4201	3931	79	80	36	42	4280	4011	8291
56	2688	2330	42	54	18	12	2730	2384	5114
57	1836	1257	22	19	14	13	1358	1276	3134
58	2443	1834	27	37	21	16	2470	1871	4341
59	1340	971	24	16	10	10	1364	987	2351
55-59	12508	10323	194	206	99	93	12702	10529	23231
60	6489	8499	130	153	90	101	6619	8652	15271
61	1197	1071	17	21	14	9	1214	1092	2306
62	1545	1351	11	22	9	10	1556	1373	2929
63	1695	1387	28	22	12	14	1723	1409	3132
64	1174	976	15	21	9	-	1189	997	2186
60-64	12100	13284	201	239	134	134	12301	13523	25824
65	2245	2400	36	42	17	23	2281	2442	4723
66	1524	1340	13	18	9	9	1537	1358	2895
67	1001	680	13	13	7	4	1014	693	1707
68	926	720	11	9	2	5	937	729	1666
69	440	422	7	7	4	5	447	429	876
65-69	6136	5562	80	89	39	46	6216	5651	11867
70	2933	4038	56	69	26	34	2989	4107	7096
71	469	403	6	3	2	2	475	406	881
72	570	538	5	4	4	2	575	542	1117
73	415	300	7	4	2	6	422	304	726
74	357	278	5	1	2	-	362	279	641
70-74	4744	5557	79	81	36	44	4823	5638	10461
75	887	967	8	9	9	6	895	976	1871
76	740	776	7	7	3	6	747	783	1530
77	268	215	1	2	1	1	269	217	486
78	447	345	6	3	4	1	453	348	801
79	150	134	-	1	2	-	150	135	285
75-79	2492	2437	22	22	19	14	2514	2459	4973
80	1547	2186	18	19	6	19	1565	2205	3770
81	121	97	-	1	-	-	121	98	219
82	209	172	2	1	1	-	211	173	384
83	121	101	1	1	1	3	122	102	224
84	125	74	1	-	-	-	126	74	200
80-84	2123	2630	22	22	8	22	2145	2652	4797
85	316	324	5	5	-	2	321	329	650
86	129	127	-	-	-	1	129	127	256
87	95	84	-	1	1	-	95	85	180
88	72	58	-	1	1	-	72	59	131
89	72	45	1	2	-	1	73	47	120
85-89	684	638	6	9	2	4	690	647	1337
90	567	619	10	7	1	3	577	626	1203
91	46	36	3	1	1	-	49	37	86
92	46	44	1	1	-	-	47	45	92
93	40	27	-	1	1	-	40	28	68
94	21	16	2	1	-	-	23	17	40
90-94	720	742	16	11	3	3	736	753	1489
95 +	1026	1007	9	5	6	6	1035	1012	2047
NON DECLARE	60	61	11	2	5	2	71	63	134
TOTAL	423260	455345	27666	18842	6303	7134	450926	474187	925113

TABLEAU P-2 : PERSONNES SUIVANT LE SEXE, L'AGE ET LA SITUATION DE RESIDENCE
(PAYS T/R/U, REGIONS T/R/U, CERCLES, COMMUNES)

AGE	PERSONNES RECENSEES						POPULATION RESIDENTE		
	RES. PRES.		RES. ABS.		VISIT.		HOM.	FEM.	TOTAL
	HOM.	FEM.	HOM.	FEM.	HOM.	FEM.			
REGION DE SEGOU-URBAIN									
00 MOIS	254	220	11	7	45	32	265	227	492
01	214	198	12	13	11	8	226	211	437
02	188	195	9	7	6	10	197	202	399
03	295	307	8	14	11	11	303	321	624
04	258	282	12	10	6	10	270	292	562
05	259	253	13	9	13	2	272	262	534
06	309	280	12	10	13	8	321	290	611
07	244	242	10	10	12	10	254	252	506
08	316	280	12	13	13	8	328	293	621
09	243	226	8	4	10	11	251	230	481
10	208	210	9	7	10	8	217	217	434
11	192	190	9	7	6	7	201	197	398
00 ANS	2980	2883	125	111	156	125	3105	2994	6099
01	2514	2561	89	121	65	85	2603	2682	5285
02	3001	2956	118	116	90	77	3119	3072	6191
03	3017	2980	98	138	53	71	3115	3118	6233
04	2561	2751	104	110	42	56	2665	2861	5526
05-04	14073	14131	534	596	406	414	14607	14727	29334
05	2449	2453	71	101	36	54	2520	2554	5074
06	2459	2427	84	77	36	37	2543	2504	5047
07	2251	2339	61	83	34	34	2312	2422	4734
08	2563	2569	95	82	26	36	2658	2651	5309
09	1744	1781	55	62	14	22	1799	1843	3642
05-09	11466	11569	366	405	146	183	11832	11974	23806
10	1902	2052	79	92	15	37	1981	2144	4125
11	1622	1562	49	64	13	22	1671	1626	3297
12	1904	1897	70	70	40	56	1974	1967	3941
13	1684	1718	72	80	21	57	1756	1798	3554
14	1561	1715	83	78	21	60	1644	1793	3437
10-14	8673	8944	353	384	110	232	9026	9328	18354
15	1926	1780	102	86	94	76	2028	1866	3894
16	1750	1910	109	92	61	98	1859	2002	3861
17	1406	1392	103	93	70	79	1509	1485	2994
18	1576	1764	138	93	143	88	1714	1857	3571
19	1041	1083	89	74	51	60	1130	1157	2287
15-19	7699	7929	541	438	419	401	8240	8367	16607
20	1667	1864	163	111	184	122	1830	1975	3805
21	878	992	97	79	61	60	975	1071	2046
22	1070	1343	112	81	104	74	1182	1424	2606
23	901	978	96	62	89	56	997	1040	2037
24	815	1037	71	66	62	48	886	1033	1919
20-24	5331	6214	539	379	500	360	5870	6593	12463
25	1437	1803	111	83	185	124	1548	1886	3434
26	989	1124	73	59	85	50	1062	1183	2245
27	912	1020	49	36	76	46	961	1056	2017
28	1015	1161	90	51	97	41	1105	1212	2317
29	671	725	49	41	44	26	720	766	1486
25-29	5024	5833	372	270	487	287	5396	6103	11499
30	1514	1975	112	101	169	117	1626	2076	3702
31	616	678	24	39	37	15	640	717	1357
32	845	983	87	30	59	36	932	1013	1945
33	657	622	40	23	30	17	697	645	1342
34	696	685	30	35	34	14	726	720	1446
30-34	4328	4943	293	228	329	199	4621	5171	9792
35	1204	1353	92	47	82	56	1296	1400	2696
36	805	860	53	33	32	23	858	893	1751
37	701	584	38	30	31	28	739	614	1353
38	682	693	37	24	38	18	719	717	1436
39	539	464	29	25	14	11	568	489	1057
35-39	3931	3954	249	159	197	136	4180	4113	8293
40	1122	1314	80	58	65	43	1202	1372	2574
41	484	523	23	22	18	7	507	545	1052
42	629	509	37	18	13	6	666	527	1193
43	501	419	19	15	15	15	520	434	954
44	391	370	23	16	10	4	414	386	800
40-44	3127	3135	182	129	121	75	3309	3264	6573

TABLEAU P-2 :

PERSONNES SUIVANT LE SEXE, L'AGE ET LA SITUATION DE RESIDENCE
(PAYS T/R/U, REGIONS T/R/U, CERCLES, COMMUNES)

AGE	PERSONNES RECENSEES						POPULATION RESIDENTE		
	RES. PRES.		RES. ABS.		VISIT.		HOM.	FEM.	TOTAL
	HOM.	FEM.	HOM.	FEM.	HOM.	FEM.			
45	750	703	45	48	30	28	795	751	1546
46	629	662	30	22	15	11	659	684	1343
47	412	309	16	20	16	9	428	329	757
48	462	391	24	18	9	7	486	409	895
49	415	284	24	13	4	7	439	297	736
45-49	2668	2349	139	121	74	62	2807	2470	5277
50	766	884	47	51	36	36	813	935	1748
51	382	304	13	10	4	6	395	314	709
52	387	320	15	12	10	12	402	332	734
53	314	206	14	6	3	6	328	212	540
54	341	212	10	6	8	-	351	218	569
50-54	2190	1926	99	85	61	60	2289	2011	4300
55	385	398	19	21	20	16	404	419	823
56	384	343	21	13	9	7	405	356	761
57	261	140	11	4	9	8	272	144	416
58	413	268	7	8	7	6	420	276	696
59	188	161	8	7	-	3	196	168	364
55-59	1631	1310	66	53	45	40	1697	1363	3060
60	638	812	35	36	22	30	673	848	1521
61	155	177	7	5	2	4	162	182	344
62	275	202	7	8	7	6	282	210	492
63	201	194	5	4	1	2	206	198	404
64	177	149	11	5	2	3	188	154	342
60-64	1446	1534	65	58	34	45	1511	1592	3103
65	253	303	4	9	10	6	262	312	574
66	255	233	5	10	6	5	260	243	503
67	139	105	4	-	5	-	143	105	248
68	140	106	5	6	2	2	145	112	257
69	85	59	1	-	1	-	86	59	145
65-69	872	806	24	25	24	13	896	831	1727
70	243	387	11	9	7	16	254	396	650
71	95	69	3	1	2	-	98	70	168
72	78	94	3	4	1	2	81	98	179
73	58	45	2	-	2	2	60	45	105
74	54	36	1	1	2	-	55	37	92
70-74	528	631	20	15	14	20	548	646	1194
75	91	148	3	1	2	4	94	149	243
76	131	154	4	3	5	-	135	157	292
77	31	30	-	-	1	1	31	30	61
78	80	51	1	1	3	-	81	52	133
79	23	11	-	-	1	-	23	11	34
75-79	356	394	8	5	12	5	364	399	763
80	93	181	1	4	2	4	94	185	279
81	19	22	1	-	-	-	20	22	42
82	16	28	-	-	-	-	16	28	44
83	21	16	-	-	-	-	21	16	37
84	21	13	-	-	-	-	21	13	34
80-84	170	260	2	4	2	4	172	264	436
85	25	32	1	1	-	1	26	33	59
86	14	35	1	1	1	-	15	36	51
87	14	8	1	-	1	-	15	8	23
88	7	14	1	-	-	-	8	14	22
89	9	5	-	1	-	-	9	6	15
85-89	69	94	4	3	2	1	73	97	170
90	27	67	-	-	1	1	27	67	94
91	8	2	-	-	-	1	8	2	10
92	2	8	-	-	-	-	2	8	10
93	1	1	-	-	-	-	1	1	2
94	2	2	-	-	-	-	2	2	4
90-94	40	80	-	-	1	2	40	80	120
95 +	68	113	1	2	2	-	69	115	184
NON DECLARE	16	37	1	2	-	-	17	39	56
TOTAL	73706	76186	3858	3361	2986	2539	77564	79547	157111

TABLEAU P-2 : PERSONNES SUIVANT LE SEXE, L'AGE ET LA SITUATION DE RESIDENCE
(PAYS T/R/U, REGIONS T/R/U, CERCLES, COMMUNES)

AGE	PERSONNES RECENSEES						POPULATION RESIDENTE		
	RES. PRES.		RES. ABS.		VISIT.		HOM.	FEM.	TOTAL
	HOM.	FEM.	HOM.	FEM.	HOM.	FEM.			
CERCLE DE SEGOU									
00 MOIS	488	455	14	16	31	27	502	471	973
01	397	373	22	19	8	3	419	392	811
02	361	452	11	13	6	6	372	465	837
03	701	614	23	21	11	16	724	635	1359
04	610	684	24	23	8	14	634	707	1341
05	542	534	16	14	14	4	558	548	1106
06	615	632	23	20	12	8	638	652	1290
07	583	585	16	19	18	8	599	604	1203
08	599	595	14	16	13	13	613	611	1224
09	439	462	12	14	6	7	451	476	927
10	385	373	12	10	15	10	397	383	780
11	301	331	11	15	7	5	312	346	658
00 ANS	6021	6090	198	200	149	121	6219	6290	12509
01	5104	5141	178	192	80	104	5282	5333	10615
02	5921	5931	188	222	101	99	6109	6153	12262
03	6591	6665	193	265	79	109	6784	6930	13714
04	5523	5815	177	266	50	98	5700	6081	11781
00-04	29160	29642	934	1145	459	531	30094	30787	60881
05	5716	5619	160	248	64	84	5876	5867	11743
06	5547	5559	146	251	52	75	5693	5810	11503
07	5269	5346	149	263	59	66	5418	5609	11027
08	4930	5050	182	231	49	78	5112	5281	10393
09	3553	3573	120	162	31	44	3673	3735	7408
05-09	25015	25147	757	1155	255	349	25772	26302	52074
10	4342	4430	221	231	33	71	4563	4661	9224
11	2778	2693	129	129	26	34	2907	2822	5729
12	3947	3813	210	191	65	68	4157	4004	8161
13	3038	3080	208	160	35	82	3246	3240	6486
14	2773	3029	195	199	39	52	2968	3228	6196
10-14	16878	17045	963	910	198	307	17841	17955	35796
15	4014	3682	354	254	115	115	4368	3936	8304
16	3021	3445	290	254	74	108	3311	3699	7010
17	2586	3216	331	274	87	113	2917	3490	6407
18	3197	3973	467	262	154	109	3664	4235	7899
19	1758	2255	365	150	65	67	2123	2405	4528
15-19	14576	16571	1807	1194	495	512	16383	17765	34148
20	3875	5161	774	277	207	134	4649	5438	10087
21	1553	1938	348	129	79	78	1901	2067	3968
22	2126	2982	535	151	113	84	2661	3133	5794
23	1563	1940	345	118	103	60	1908	2058	3966
24	1444	2006	292	82	63	56	1736	2088	3824
20-24	10561	14027	2294	757	565	412	12855	14784	27639
25	3526	5367	722	265	230	155	4248	5632	9880
26	1753	2395	326	102	99	63	2079	2497	4576
27	1898	2331	312	81	86	50	2210	2412	4622
28	1923	2335	325	91	109	56	2248	2426	4674
29	1229	1207	173	55	51	30	1402	1262	2664
25-29	10329	13635	1858	594	575	354	12187	14229	26416
30	4407	6204	695	246	210	145	5102	6450	11552
31	1028	1118	102	51	39	18	1130	1169	2299
32	1593	1624	178	48	70	30	1771	1672	3443
33	1402	1095	126	35	37	23	1528	1130	2658
34	1235	1132	112	49	37	13	1347	1181	2528
30-34	9665	11173	1213	429	393	229	10878	11602	22480
35	3107	3469	289	94	114	77	3396	3563	6959
36	1506	1560	117	50	36	29	1623	1610	3233
37	1499	1220	94	36	35	24	1593	1256	2849
38	1386	1350	89	38	50	20	1475	1388	2863
39	904	735	60	26	11	12	964	761	1725
35-39	8402	8334	649	244	246	162	9051	8578	17629
40	3252	4126	219	131	96	64	3471	4257	7728
41	874	805	45	28	18	5	919	833	1752
42	1135	932	55	33	16	10	1190	965	2155
43	946	706	33	21	20	17	979	727	1706
44	674	591	43	21	15	7	717	612	1329
40-44	6881	7160	395	234	165	103	7276	7394	14670

TABLEAU P-2 :

PERSONNES SUIVANT LE SEXE, L'AGE ET LA SITUATION DE RESIDENCE
(PAYS T/R/U, REGIONS T/R/U, CERCLES, COMMUNES)

AGE	PERSONNES RECENSEES						POPULATION RESIDENTE		
	RES. PRES.		RES. ABS.		VISIT.		HOM.	FEM.	TOTAL
	HOM.	FEM.	HOM.	FEM.	HOM.	FEM.			
CERCLE DE SEGOU									
45	2038	1937	83	60	51	34	2121	1997	4118
46	1015	1167	45	28	18	9	1060	1195	2255
47	912	616	38	24	20	13	950	640	1590
48	806	789	34	29	14	9	840	818	1658
49	691	449	25	15	4	5	716	464	1180
45-49	5462	4958	225	156	107	70	5687	5114	10801
50	2482	2951	101	88	51	47	2583	3039	5622
51	631	650	15	16	5	7	646	666	1312
52	781	584	26	18	10	11	807	602	1409
53	627	412	16	10	4	9	643	422	1065
54	676	445	18	5	8	1	694	450	1144
50-54	5197	5042	176	137	78	75	5373	5179	10552
55	1312	1240	39	27	30	14	1351	1267	2618
56	905	744	24	17	8	6	929	761	1690
57	602	359	17	5	11	8	619	364	983
58	898	618	10	12	8	6	908	630	1538
59	362	326	12	7	1	4	374	333	707
55-59	4079	3287	102	68	58	38	4181	3355	7536
60	2045	2735	64	67	35	41	2109	2802	4911
61	343	324	6	6	3	5	349	330	679
62	558	424	9	9	10	5	567	433	1000
63	565	474	12	6	7	4	577	480	1057
64	415	339	19	7	5	1	434	346	780
60-64	3926	4296	110	95	60	56	4036	4391	8427
65	725	777	17	14	14	14	742	791	1533
66	515	494	6	10	6	5	521	504	1025
67	365	230	3	2	6	1	368	232	600
68	295	250	6	6	3	1	301	256	557
69	171	156	3	2	2	-	174	158	332
65-69	2071	1907	35	34	31	21	2106	1941	4047
70	863	1275	27	19	11	20	890	1294	2184
71	194	146	3	1	3	-	197	147	344
72	185	172	3	4	2	2	188	176	364
73	151	109	2	-	3	5	153	109	262
74	106	94	1	1	3	-	107	95	202
70-74	1499	1796	36	25	22	27	1535	1821	3356
75	276	323	5	4	7	4	281	327	608
76	293	279	8	1	6	1	301	280	581
77	95	77	-	-	1	-	95	77	172
78	187	123	5	1	3	-	192	124	316
79	39	30	-	-	1	-	39	30	69
75-79	890	832	18	6	18	5	908	838	1746
80	494	691	11	7	6	5	505	698	1203
81	42	34	1	-	-	-	43	34	77
82	67	58	1	1	1	-	68	59	127
83	50	40	-	-	1	-	50	40	90
84	51	24	-	-	-	-	51	24	75
80-84	704	847	13	8	8	5	717	855	1572
85	100	93	2	4	-	-	102	97	199
86	40	48	1	1	1	-	41	49	90
87	37	33	-	-	2	-	37	33	70
88	24	23	1	-	-	-	25	23	48
89	24	17	1	1	-	-	25	18	43
85-89	225	214	5	6	3	-	230	220	450
90	144	187	3	1	1	2	147	188	335
91	20	12	1	1	1	1	21	13	34
92	10	17	1	-	-	-	11	17	28
93	12	7	-	-	1	-	12	7	19
94	3	7	-	-	-	-	3	7	10
90-94	189	230	5	2	3	3	194	232	426
95 +	292	289	2	4	2	-	294	293	587
NON DECLARE	21	30	2	2	-	-	23	32	55
TOTAL	156022	166462	11599	7205	3741	3259	167621	173667	341288

TABLEAU P-2 :

PERSONNES SUIVANT LE SEXE, L'AGE ET LA SITUATION DE RESIDENCE
(PAYS T/R/U, REGIONS T/R/U, CERCLES, COMMUNES)

AGE	PERSONNES RECENSEES						POPULATION RESIDENTE		
	RES. PRES.		RES. ABS.		VISIT.		HOM.	FEM.	TOTAL
	HOM.	FEM.	HOM.	FEM.	HOM.	FEM.			
COMMUNE DE SEGOU									
00 MOIS	103	88	5	3	17	10	108	91	199
01	92	82	5	11	2	2	97	93	190
02	81	82	2	4	1	3	83	86	169
03	125	120	4	6	3	4	129	126	255
04	102	108	4	4	2	5	106	112	218
05	109	97	7	6	6	1	116	103	219
06	133	117	5	5	2	2	138	122	260
07	101	108	8	5	1	4	109	113	222
08	128	120	5	9	3	1	133	129	262
09	103	109	5	2	3	4	108	111	219
10	80	92	2	5	2	3	82	97	179
11	83	84	3	5	3	3	86	89	175
00 ANS	1240	1207	55	65	45	42	1295	1272	2567
01	1032	1089	44	58	13	28	1076	1147	2223
02	1299	1244	47	48	26	29	1344	1292	2638
03	1193	1204	45	59	12	27	1238	1263	2501
04	1002	1107	44	47	10	22	1046	1154	2200
00-04	5766	5851	235	277	106	148	6001	6128	12129
05	918	938	35	39	13	17	953	977	1930
06	935	919	28	22	7	14	963	941	1904
07	859	937	13	32	10	6	872	969	1841
08	1016	1035	54	27	7	11	1070	1062	2132
09	695	714	22	22	1	7	717	736	1453
05-09	4423	4543	152	142	38	55	4575	4685	9260
10	723	859	37	26	4	9	760	885	1645
11	649	672	21	22	4	9	670	694	1364
12	753	832	31	24	11	19	784	856	1640
13	666	771	26	30	7	35	692	801	1493
14	637	763	25	19	7	27	662	782	1444
10-14	3428	3897	140	121	33	99	3568	4018	7586
15	743	792	27	34	44	49	770	826	1596
16	744	837	24	27	26	36	768	864	1632
17	592	624	27	43	32	26	619	667	1286
18	740	807	40	38	63	37	780	845	1625
19	503	525	36	23	22	19	539	548	1087
15-19	3322	3585	154	165	187	167	3476	3750	7226
20	768	894	43	51	85	39	811	945	1756
21	422	518	31	37	35	22	453	555	1008
22	528	637	33	44	42	29	561	681	1242
23	460	478	32	26	43	22	492	504	996
24	420	500	20	26	29	17	440	526	966
20-24	2598	3027	159	184	234	129	2757	3211	5968
25	657	786	50	43	67	45	707	829	1536
26	502	544	27	30	46	24	529	574	1103
27	441	482	17	17	39	15	458	499	957
28	505	463	37	23	41	9	542	486	1028
29	331	307	23	18	19	9	354	325	679
25-29	2436	2582	154	131	212	102	2590	2713	5303
30	651	745	52	48	64	27	703	793	1496
31	305	306	13	16	15	9	318	322	640
32	403	398	43	13	23	13	446	411	857
33	313	245	21	13	12	3	334	258	592
34	336	267	14	21	13	4	350	288	638
30-34	2008	1961	143	111	127	56	2151	2072	4223
35	520	506	45	18	30	15	565	524	1089
36	383	363	29	13	12	8	412	376	788
37	311	242	19	12	11	8	330	254	584
38	334	277	19	10	14	6	353	287	640
39	250	175	13	17	6	3	263	192	455
35-39	1798	1563	125	70	73	40	1923	1633	3556
40	453	448	39	25	15	6	492	473	965
41	214	223	12	9	5	2	226	232	458
42	254	209	20	8	4	-	274	217	491
43	204	169	8	7	9	7	212	176	388
44	150	135	9	6	1	2	159	141	300
40-44	1275	1184	88	55	34	17	1363	1239	2602

TABLEAU P-2 : PERSONNES SUIVANT LE SEXE, L'AGE ET LA SITUATION DE RESIDENCE
(PAYS T/R/U, REGIONS T/R/U, CERCLES, COMMUNES)

AGE	PERSONNES RECENSEES						POPULATION RESIDENTE		
	RES. PRES.		RES. ABS.		VISIT.		HOM.	FEM.	TOTAL
	HOM.	FEM.	HOM.	FEM.	HOM.	FEM.			
45	294	232	18	21	10	8	312	253	565
46	254	235	18	14	3	3	272	249	521
47	156	144	12	9	7	4	168	153	321
48	162	145	13	9	5	3	181	154	335
49	166	118	12	5	2	2	178	123	301
45-49	1038	874	73	58	27	20	1111	932	2043
50	257	267	23	16	11	6	280	283	563
51	148	116	9	4	1	3	157	120	277
52	139	136	8	7	5	4	147	143	290
53	111	91	4	4	1	2	115	95	210
54	118	101	3	1	1	-	121	102	223
50-54	773	711	47	32	19	15	820	743	1563
55	126	144	7	13	8	3	133	157	290
56	135	129	10	6	1	3	145	135	280
57	86	49	6	3	3	2	92	52	144
58	135	121	2	4	3	4	137	125	262
59	60	72	4	3	-	-	64	75	139
55-59	542	515	29	29	15	12	571	544	1115
60	190	280	14	15	3	11	204	295	499
61	55	81	1	2	-	2	56	83	139
62	102	85	4	3	3	2	106	88	194
63	60	84	1	1	1	1	61	85	146
64	77	71	11	1	1	1	88	72	160
60-64	484	601	31	22	8	17	515	623	1138
65	81	125	3	3	1	4	84	128	212
66	90	100	2	4	1	3	92	104	196
67	51	38	1	-	2	-	52	38	90
68	46	38	3	4	1	1	49	42	91
69	38	28	-	-	-	-	38	28	66
65-69	306	329	9	11	5	8	315	340	655
70	75	122	4	6	2	5	79	128	207
71	30	28	2	1	2	-	32	29	61
72	23	38	2	3	-	-	25	41	66
73	30	19	1	-	1	1	31	19	50
74	20	17	-	1	1	-	20	18	38
70-74	178	224	9	11	6	6	187	235	422
75	31	48	1	1	1	2	32	49	81
76	63	63	1	-	-	-	64	63	127
77	10	10	-	-	1	-	10	10	20
78	33	20	-	-	1	-	33	20	53
79	4	3	-	-	1	-	4	3	7
75-79	141	144	2	1	4	2	143	145	288
80	28	54	-	3	2	2	28	57	85
81	6	5	1	-	-	-	7	5	12
82	6	15	-	-	-	-	6	15	21
83	11	6	-	-	-	-	11	6	17
84	11	7	-	-	-	-	11	7	18
80-84	62	87	1	3	2	2	63	90	153
85	8	9	1	-	-	-	9	9	18
86	3	16	1	1	1	-	4	17	21
87	5	3	-	-	1	-	5	3	8
88	1	6	-	-	-	-	1	6	7
89	3	2	-	1	-	-	3	3	6
85-89	20	36	2	2	2	-	22	38	60
90	7	20	-	-	-	-	7	20	27
91	4	1	-	-	-	1	4	1	5
92	-	6	-	-	-	-	-	6	6
93	-	1	-	-	-	-	-	1	1
94	2	1	-	-	-	-	2	1	3
90-94	13	29	-	-	-	1	13	29	42
95 +	28	35	1	2	1	-	29	37	66
NON DECLARE	12	14	1	1	-	-	13	15	28
TOTAL	30651	31792	1555	1428	1133	896	32206	33220	65426

TABLEAU P-2 : PERSONNES SUIVANT LE SEXE, L'AGE ET LA SITUATION DE RÉSIDENCE
(PAYS T/R/U, RÉGIONS T/R/U, CERCLES, COMMUNES)

AGE	PERSONNES RECENSEES						POPULATION RESIDENTE		
	RES. PRES.		RES. ABS.		VISIT.		HOM.	FEM.	TOTAL
	HOM.	FEM.	HOM.	FEM.	HOM.	FEM.			

CERCLE DE BARAOUELI

00 MOIS	184	205	10	3	6	3	194	208	402
01	100	105	4	5	-	2	104	110	214
02	113	114	4	3	-	1	117	117	234
03	180	150	4	3	5	3	184	153	337
04	183	186	3	3	3	2	186	189	375
05	167	168	4	6	2	2	171	174	345
06	186	208	8	3	2	5	194	211	405
07	169	156	3	3	1	1	172	159	331
08	180	198	2	7	-	1	182	205	387
09	138	87	3	4	1	1	141	91	232
10	117	106	3	1	-	-	120	107	227
11	124	92	2	5	2	1	126	97	223
00 ANS	1841	1775	50	46	22	22	1891	1821	3712
01	1438	1454	50	52	16	16	1488	1506	2994
02	1990	1862	63	79	23	23	2053	1941	3994
03	2063	2071	62	82	23	28	2125	2153	4278
04	1872	1979	41	70	18	24	1913	2049	3962
00-04	9204	9141	266	329	102	113	9470	9470	18940
05	1762	1857	32	56	19	29	1794	1913	3707
06	1831	1910	34	68	15	28	1865	1978	3843
07	1676	1708	33	82	12	40	1709	1790	3499
08	1616	1565	45	102	10	37	1661	1667	3328
09	1174	1098	18	61	11	21	1192	1159	2351
05-09	8059	8138	162	369	67	155	8221	8507	16728
10	1421	1380	63	86	17	24	1484	1466	2950
11	952	836	37	71	8	10	989	907	1896
12	1455	1157	60	96	16	30	1515	1253	2768
13	1084	966	40	70	7	20	1124	1036	2160
14	1030	970	64	101	5	23	1094	1071	2165
10-14	5942	5309	264	424	53	107	6206	5733	11939
15	1393	1163	138	124	18	22	1531	1287	2818
16	947	1077	103	121	10	20	1050	1198	2248
17	813	974	127	74	11	23	940	1048	1988
18	885	1172	161	107	20	17	1046	1279	2325
19	485	577	127	46	8	9	612	623	1235
15-19	4523	4963	656	472	67	91	5179	5435	10614
20	1063	1558	260	93	27	31	1323	1651	2974
21	405	613	109	38	12	8	514	651	1165
22	571	839	146	49	18	14	717	888	1605
23	453	619	108	24	10	13	561	643	1204
24	432	574	114	28	8	6	546	602	1148
20-24	2924	4203	737	232	75	72	3661	4435	8096
25	969	1609	209	72	24	36	1178	1681	2859
26	541	758	130	24	16	9	671	782	1453
27	552	714	100	35	9	9	652	749	1401
28	558	783	123	30	16	9	681	813	1494
29	371	358	45	10	8	5	416	368	784
25-29	2991	4222	607	171	73	68	3598	4393	7991
30	1296	1880	179	72	41	29	1475	1952	3427
31	313	389	39	18	5	3	352	407	759
32	482	574	66	22	4	4	548	596	1144
33	372	334	26	10	2	2	398	344	742
34	388	333	29	12	4	6	417	345	762
30-34	2851	3510	339	134	56	44	3190	3644	6834
35	936	1155	90	42	11	14	1026	1197	2223
36	460	506	39	16	8	5	499	522	1021
37	449	386	30	16	3	4	479	402	881
38	453	430	27	20	4	6	480	450	930
39	259	274	16	8	5	3	275	282	557
35-39	2557	2751	202	102	31	32	2759	2853	5612
40	905	1444	65	42	22	14	970	1486	2456
41	273	255	7	4	3	1	280	259	539
42	431	342	29	11	5	1	460	353	813
43	270	235	15	6	3	1	285	241	526
44	278	219	8	4	1	1	286	223	509
40-44	2157	2495	124	67	34	18	2281	2562	4843

TABLEAU P-2 :

PERSONNES SUIVANT LE SEXE, L'AGE ET LA SITUATION DE RESIDENCE
(PAYS T/R/U, REGIONS T/R/U, CERCLES, COMMUNES)

AGE	PERSONNES RECENSEES						POPULATION RESIDENTE		
	RES. PRES.		RES. ABS.		VISIT.		HOM.	FEM.	TOTAL
	HOM.	FEM.	HOM.	FEM.	HOM.	FEM.			
CERCLE DE BARAOUELI									
45	613	622	25	20	4	9	638	642	1280
46	309	423	11	11	3	4	320	434	754
47	286	185	5	4	3	2	291	189	480
48	342	304	7	12	2	4	349	316	665
49	244	147	7	5	2	2	251	152	403
45-49	1794	1681	55	52	14	21	1849	1733	3582
50	851	1103	27	22	9	8	878	1125	2003
51	282	260	6	8	-	1	288	268	556
52	285	212	5	5	2	1	290	217	507
53	225	144	3	3	1	1	228	147	375
54	288	190	3	5	2	3	291	195	486
50-54	1931	1909	44	43	14	14	1975	1952	3927
55	418	430	11	13	2	4	429	443	872
56	346	355	8	15	1	1	354	370	724
57	234	158	4	4	2	1	238	162	400
58	368	302	3	7	2	1	371	309	680
59	152	123	5	-	-	1	157	123	280
55-59	1518	1368	31	39	7	8	1549	1407	2956
60	658	982	15	17	9	9	673	999	1672
61	157	156	4	7	2	-	161	163	324
62	210	166	1	6	2	1	211	172	383
63	236	168	8	6	1	2	244	174	418
64	158	140	1	2	3	-	159	142	301
60-64	1419	1612	29	38	17	12	1448	1650	3098
65	249	278	4	3	-	2	253	281	534
66	211	206	3	5	1	1	214	211	425
67	146	86	1	2	1	-	147	88	235
68	126	123	-	3	-	1	126	126	252
69	46	55	1	3	-	-	47	58	105
65-69	778	748	9	16	2	4	787	764	1551
70	325	536	6	14	1	1	331	550	881
71	65	70	3	1	-	-	68	71	139
72	77	84	2	-	3	1	79	84	163
73	61	39	3	-	1	-	64	39	103
74	70	43	1	-	-	-	71	43	114
70-74	598	772	15	15	5	2	613	787	1400
75	114	135	1	-	1	-	115	135	250
76	101	114	-	2	1	1	101	116	217
77	33	25	1	1	-	-	34	26	60
78	82	66	-	-	1	-	82	66	148
79	25	13	-	1	-	-	25	14	39
75-79	355	353	2	4	3	1	357	357	714
80	167	254	1	2	-	2	168	256	424
81	17	20	-	-	-	-	17	20	37
82	26	21	-	-	-	-	26	21	47
83	12	14	-	-	-	-	12	14	26
84	18	14	-	-	-	-	18	14	32
80-84	240	323	1	2	-	2	241	325	566
85	29	32	-	-	-	-	29	32	61
86	13	28	-	-	-	-	13	28	41
87	16	10	-	-	-	-	16	10	26
88	9	9	-	-	-	-	9	9	18
89	11	8	-	-	-	-	11	8	19
85-89	78	87	-	-	-	-	78	87	165
90	38	66	2	1	-	-	40	67	107
91	6	3	1	-	-	-	7	3	10
92	6	4	-	-	-	-	6	4	10
93	4	1	-	1	-	-	4	2	6
94	1	3	1	-	-	-	2	3	5
90-94	55	77	4	2	-	-	59	79	138
95 +	81	94	-	-	1	1	81	94	175
NON DECLARE	5	7	2	1	-	1	7	8	15
TOTAL	50060	53763	3549	2512	621	766	53609	56275	109884

TABLEAU P-2 : PERSONNES SUIVANT LE SEXE, L'AGE ET LA SITUATION DE RESIDENCE
(PAYS T/R/U, REGIONS T/R/U, CERCLES, COMMUNES)

AGE	PERSONNES RECENSEES						POPULATION RESIDENTE		
	RES. PRES.		RES. ABS.		VISIT.		HOM.	FEM.	TOTAL
	HOM.	FEM.	HOM.	FEM.	HOM.	FEM.			
CERCLE DE BLA									
00 MOIS	175	186	7	2	3	-	182	188	370
01	85	93	2	3	3	3	87	96	183
02	145	152	6	2	2	2	151	154	305
03	213	206	7	5	2	3	220	211	431
04	215	230	2	5	3	2	217	235	452
05	199	193	4	9	1	2	203	202	405
06	249	236	1	6	-	-	250	242	492
07	178	213	7	6	3	1	185	219	404
08	156	164	8	4	-	3	164	168	332
09	170	170	4	11	-	2	174	181	355
10	167	143	1	4	3	-	168	147	315
11	166	161	-	3	2	-	166	164	330
00 ANS	2118	2147	49	60	22	18	2167	2207	4374
01	1806	1796	57	52	12	24	1863	1848	3711
02	2055	2161	54	72	15	23	2109	2233	4342
03	2354	2328	51	76	19	21	2405	2404	4809
04	1921	1980	48	76	12	22	1969	2056	4025
00-04	10254	10412	259	336	80	108	10513	10748	21261
05	1911	1910	45	93	21	36	1956	2003	3959
06	1768	1900	59	85	10	22	1827	1985	3812
07	1761	1755	69	88	12	28	1830	1843	3673
08	1562	1679	83	74	11	16	1645	1753	3398
09	1256	1386	43	56	15	14	1299	1442	2741
05-09	8258	8630	299	396	69	116	8557	9026	17583
10	1368	1487	64	83	22	27	1432	1570	3002
11	875	893	58	55	9	16	933	948	1881
12	1359	1409	74	69	11	20	1433	1478	2911
13	1093	1094	78	54	13	32	1171	1148	2319
14	1084	1233	105	84	15	19	1189	1317	2506
10-14	5779	6116	379	345	70	114	6158	6461	12619
15	1296	1245	182	82	20	15	1478	1327	2805
16	1089	1204	191	89	16	23	1280	1293	2573
17	891	1145	206	79	20	24	1097	1224	2321
18	932	1096	244	59	16	18	1176	1155	2331
19	532	695	160	47	10	14	692	742	1434
15-19	4740	5385	983	356	82	94	5723	5741	11464
20	1049	1632	315	83	19	20	1364	1715	3079
21	449	633	150	23	6	7	599	656	1255
22	579	877	195	32	10	18	774	909	1683
23	430	534	113	22	5	4	543	556	1099
24	477	582	125	18	9	9	602	600	1202
20-24	2984	4258	898	178	49	58	3882	4436	8318
25	1010	1718	236	68	16	24	1246	1786	3032
26	584	649	102	19	6	11	686	668	1354
27	622	782	103	25	8	7	725	807	1532
28	573	641	73	23	6	15	646	664	1310
29	398	461	52	14	8	3	450	475	925
25-29	3187	4251	566	149	44	60	3753	4400	8153
30	1224	1999	149	68	25	24	1373	2067	3440
31	327	348	23	7	4	4	350	355	705
32	460	609	38	17	6	10	498	626	1124
33	407	327	27	9	3	5	434	336	770
34	363	426	27	14	4	2	390	440	830
30-34	2761	3709	264	115	42	45	3045	3824	6869
35	951	1272	68	35	11	7	1019	1307	2326
36	487	448	20	18	-	6	507	466	973
37	527	401	17	9	6	3	544	410	954
38	409	354	13	4	1	2	422	358	780
39	288	278	7	10	1	2	295	288	583
35-39	2662	2753	125	76	19	20	2787	2829	5616
40	878	1493	24	27	12	5	902	1520	2422
41	285	242	7	8	5	1	292	250	542
42	332	317	13	11	1	2	345	328	673
43	262	220	8	4	2	3	270	224	494
44	238	248	2	5	2	-	240	253	493
40-44	1995	2520	54	55	22	11	2049	2575	4624

TABLEAU P-2 : PERSONNES SUIVANT LE SEXE, L'AGE ET LA SITUATION DE RESIDENCE
(PAYS T/R/U, REGIONS T/R/U, CERCLES, COMMUNES)

AGE	PERSONNES RECENSEES						POPULATION RESIDENTE		
	RES. PRES.		RES. ABS.		VISIT.		HOM.	FEM.	TOTAL
	HOM.	FEM.	HOM.	FEM.	HOM.	FEM.			
CERCLE DE BLA									
45	655	740	14	15	4	5	669	755	1424
46	316	250	4	6	3	3	320	256	576
47	302	228	7	5	3	-	309	233	542
48	226	240	1	4	2	2	227	244	471
49	210	211	6	12	3	1	216	223	439
45-49	1709	1669	32	42	15	11	1741	1711	3452
50	855	1237	16	24	8	10	871	1261	2132
51	174	142	3	2	-	-	177	144	321
52	236	247	1	4	1	1	237	251	488
53	184	156	-	3	-	2	184	159	343
54	208	210	5	2	1	-	213	212	425
50-54	1657	1992	25	35	10	13	1682	2027	3709
55	579	544	7	11	1	8	586	555	1141
56	296	237	3	1	1	2	299	238	537
57	321	219	3	2	-	2	324	221	545
58	331	242	7	2	3	2	338	244	582
59	243	181	2	4	2	1	245	185	430
55-59	1770	1423	22	20	7	15	1792	1443	3235
60	931	1320	10	24	7	14	941	1344	2285
61	156	133	3	2	-	1	159	135	294
62	232	212	1	3	1	1	233	215	448
63	186	162	1	2	1	2	187	164	351
64	163	134	1	1	-	-	164	135	299
60-64	1668	1961	16	32	9	18	1684	1993	3677
65	332	381	2	6	1	1	334	387	721
66	158	115	-	1	1	1	158	116	274
67	112	121	3	1	4	2	115	122	237
68	113	72	1	-	-	-	114	72	186
69	63	65	-	-	-	1	63	65	128
65-69	778	754	6	8	6	5	784	762	1546
70	403	595	4	4	1	6	407	599	1006
71	34	31	-	-	-	1	34	31	65
72	53	79	-	-	-	1	53	79	132
73	39	25	-	1	-	-	39	26	65
74	51	33	2	-	-	-	53	33	86
70-74	580	763	6	5	1	8	586	768	1354
75	119	171	1	1	1	2	120	172	292
76	77	83	1	4	1	-	78	87	165
77	41	41	-	-	-	-	41	41	82
78	57	43	-	-	-	1	57	43	100
79	35	33	-	-	2	-	35	33	68
75-79	329	371	2	5	4	3	331	376	707
80	229	375	1	2	-	4	230	377	607
81	21	11	-	-	-	-	21	11	32
82	27	35	1	-	-	-	28	35	63
83	12	15	-	-	-	1	12	15	27
84	16	18	-	-	-	-	16	18	34
80-84	305	454	2	2	-	5	307	456	763
85	59	63	-	1	-	-	59	64	123
86	16	16	-	-	-	-	16	16	32
87	19	13	-	-	-	-	19	13	32
88	13	10	-	-	-	-	13	10	23
89	17	7	-	1	-	-	17	8	25
85-89	124	109	-	2	-	-	124	111	235
90	108	149	2	1	-	-	110	150	260
91	10	10	-	-	-	-	10	10	20
92	14	10	-	-	-	-	14	10	24
93	5	6	-	-	-	-	5	6	11
94	8	-	-	-	-	-	8	-	8
90-94	145	175	2	1	-	-	147	176	323
95 +	234	240	3	-	2	1	237	240	477
NON DECLARE	2	9	1	1	-	-	3	10	13
TOTAL	51941	57954	3944	2159	531	705	55885	60113	115998

TABLEAU P-2 : PERSONNES SUIVANT LE SEXE, L'AGE ET LA SITUATION DE RESIDENCE
(PAYS T/R/U, REGIONS T/R/U, CERCLES, COMMUNES)

AGE	PERSONNES RECENSEES						POPULATION RESIDENTE		
	RES. PRES.		RES. ABS.		VISIT.		HOM.	FEM.	TOTAL
	HOM.	FEM.	HOM.	FEM.	HOM.	FEM.			
CERCLE DE MACINA									
00 MOIS	222	195	13	7	7	6	235	202	437
01	140	162	11	7	4	7	151	169	320
02	163	144	9	10	7	12	172	154	326
03	215	229	12	11	9	7	227	240	467
04	195	183	13	7	6	1	208	190	398
05	155	155	13	9	3	4	168	164	332
06	212	228	8	12	4	6	220	240	460
07	183	214	7	9	5	4	190	223	413
08	206	207	9	10	9	6	215	217	432
09	134	145	4	6	4	4	138	151	289
10	139	138	12	4	3	4	151	142	293
11	166	162	8	8	1	1	174	170	344
00 ANS	2130	2162	119	100	62	62	2249	2262	4511
01	1648	1819	86	67	45	34	1734	1886	3620
02	1965	1951	82	102	51	47	2047	2053	4100
03	2377	2471	90	99	40	42	2467	2570	5037
04	1910	1930	70	90	32	41	1980	2020	4000
00-04	10030	10333	447	458	230	226	10477	10791	21268
05	2057	2062	73	99	27	35	2130	2161	4291
06	1811	1869	68	110	26	36	1879	1979	3858
07	1754	1781	68	94	28	42	1822	1875	3697
08	1778	1791	76	79	30	40	1854	1870	3724
09	1326	1257	59	67	30	23	1385	1324	2709
05-09	8726	8760	344	449	141	176	9070	9209	18279
10	1526	1426	91	100	25	28	1617	1526	3143
11	910	936	58	56	13	10	968	992	1960
12	1274	1283	92	95	19	32	1366	1378	2744
13	1050	969	74	57	14	19	1124	1026	2150
14	900	896	82	58	28	26	982	954	1936
10-14	5660	5510	397	366	99	115	6057	5876	11933
15	1335	1210	192	131	50	33	1527	1341	2868
16	919	1035	142	121	40	39	1061	1156	2217
17	845	1033	181	135	27	38	1026	1168	2194
18	886	1235	212	125	52	63	1098	1360	2458
19	534	688	118	53	15	33	652	741	1393
15-19	4519	5201	845	565	184	206	5364	5766	11130
20	1081	1592	278	156	75	66	1359	1748	3107
21	351	559	105	36	22	24	456	595	1051
22	556	851	148	62	37	37	704	913	1617
23	441	648	100	34	15	24	541	682	1223
24	439	548	97	44	21	24	536	592	1128
20-24	2868	4198	728	332	170	175	3596	4530	8126
25	986	1859	216	113	72	64	1202	1972	3174
26	544	804	98	41	28	27	642	845	1487
27	610	772	97	47	28	23	707	819	1526
28	548	755	115	44	31	25	663	799	1462
29	388	459	37	14	6	12	425	473	898
25-29	3076	4649	563	259	165	151	3639	4908	8547
30	1347	2106	216	105	59	54	1563	2211	3774
31	331	400	44	15	10	8	375	415	790
32	482	551	57	28	25	14	539	579	1118
33	421	445	43	17	15	19	464	462	926
34	322	365	35	20	9	6	357	385	742
30-34	2903	3867	395	185	118	101	3298	4052	7350
35	937	1220	106	67	39	20	1043	1287	2330
36	487	535	29	17	17	7	516	552	1068
37	425	375	30	17	7	8	455	392	847
38	448	452	31	19	12	9	479	471	950
39	295	287	13	8	3	5	308	295	603
35-39	2592	2869	209	128	78	49	2801	2997	5798
40	1111	1431	59	53	31	40	1170	1484	2654
41	279	243	20	10	10	-	299	253	552
42	352	394	21	13	7	7	373	407	780
43	275	279	14	10	4	3	289	289	578
44	275	231	10	7	9	2	285	238	523
40-44	2292	2578	124	93	61	52	2416	2671	5087

TABLEAU P-2 : PERSONNES SUIVANT LE SEXE, L'ÂGE ET LA SITUATION DE RESIDENCE
(PAYS T/R/U, REGIONS T/R/U, CERCLES, COMMUNES)

AGE	PERSONNES RECENSEES						POPULATION RESIDENTE		
	RES. PRES.		RES. ABS.		VISIT.		HOM.	FEM.	TOTAL
	HOM.	FEM.	HOM.	FEM.	HOM.	FEM.			
CERCLE DE MACINA									
45	671	686	28	25	17	11	699	711	1410
46	384	344	13	13	7	5	397	357	754
47	346	258	10	12	8	5	356	270	626
48	342	283	14	8	9	3	356	291	647
49	252	213	9	8	3	3	261	221	482
45-49	1995	1784	74	66	44	27	2069	1850	3919
50	840	1195	29	36	29	19	869	1231	2100
51	212	189	6	7	-	2	218	196	414
52	406	325	11	7	3	5	417	332	749
53	264	165	9	3	7	4	273	168	441
54	233	125	8	6	5	3	241	131	372
50-54	1955	1999	63	59	44	33	2018	2058	4076
55	476	476	14	12	14	9	490	483	978
56	296	286	10	12	5	3	306	298	604
57	208	174	2	4	3	4	210	178	388
58	269	206	3	10	4	6	272	216	488
59	166	109	4	4	4	1	170	113	283
55-59	1415	1251	33	42	30	23	1448	1293	2741
60	761	1016	32	21	26	18	793	1037	1830
61	152	110	2	2	8	2	154	112	266
62	173	166	1	5	-	-	174	171	345
63	234	173	6	2	1	1	240	175	415
64	142	109	1	4	2	1	143	113	256
60-64	1462	1574	42	34	37	22	1504	1608	3112
65	289	323	10	7	4	1	299	330	629
66	209	186	1	4	4	4	210	190	400
67	129	87	3	2	1	-	132	89	221
68	136	79	2	1	1	1	138	80	218
69	50	44	2	-	1	1	52	44	96
65-69	813	719	18	14	11	7	831	733	1564
70	417	509	16	8	5	8	433	517	950
71	37	36	1	-	1	-	38	36	74
72	88	85	-	1	-	-	88	86	174
73	55	47	-	1	-	-	55	43	103
74	55	34	-	-	-	-	55	34	89
70-74	652	711	17	10	6	8	669	721	1390
75	93	101	1	1	-	1	94	102	196
76	117	112	1	-	-	2	118	112	230
77	36	30	-	-	-	-	36	30	66
78	55	46	-	1	2	-	55	47	102
79	20	19	-	-	-	-	20	19	39
75-79	321	308	2	2	2	3	323	310	633
80	178	256	2	2	1	7	180	258	438
81	15	14	-	-	-	-	15	14	29
82	28	29	-	-	-	-	28	29	57
83	26	24	-	-	-	-	26	24	50
84	11	6	-	-	-	-	11	6	17
80-84	258	329	2	2	1	7	260	331	591
85	32	36	1	1	-	2	33	37	70
86	13	13	-	-	-	1	13	13	26
87	11	7	1	-	-	-	12	7	19
88	9	7	-	-	1	-	9	7	16
89	7	6	-	-	-	1	7	6	13
85-89	72	69	2	1	1	4	74	70	144
90	71	77	2	-	-	-	73	77	150
91	5	6	-	-	-	-	5	6	11
92	2	8	-	1	-	-	2	9	11
93	5	5	-	-	-	-	5	5	10
94	5	3	1	1	-	-	6	4	10
90-94	88	99	3	2	-	-	91	101	192
95 +	126	127	-	1	2	1	126	128	254
NON DECLARE	11	8	1	-	2	-	12	8	20
TOTAL	51834	56943	4309	3068	1426	1386	56143	60011	116154

TABLEAU P-2 : PERSONNES SUIVANT LE SEXE, L'AGE ET LA SITUATION DE RESIDENCE
(PAYS T/R/U, REGIONS T/R/U, CERCLES, COMMUNES)

AGE	PERSONNES RECENSEES						POPULATION RESIDENTE		
	RES. PRES.		RES. ABS.		VISIT.		HOM.	FEM.	TOTAL
	HOM.	FEM.	HOM.	FEM.	HOM.	FEM.			
CERCLE DE NIOMO									
00 MOIS	164	144	7	6	6	2	171	150	321
01	163	156	5	5	2	1	168	161	329
02	157	141	12	7	4	6	169	148	317
03	218	255	6	4	6	5	224	259	483
04	209	213	13	9	7	6	222	222	444
05	195	165	2	5	3	1	197	170	367
06	232	241	3	7	4	5	235	248	483
07	156	182	5	4	2	5	161	186	347
08	179	184	11	5	-	2	190	189	379
09	128	132	7	4	1	4	135	136	271
10	100	89	-	-	-	1	100	89	189
11	88	99	5	2	1	2	93	101	194
00 ANS	1989	2001	76	58	36	40	2065	2059	4124
01	1880	1926	58	48	23	37	1938	1974	3912
02	2141	2207	68	76	26	31	2209	2283	4492
03	2272	2162	63	76	26	19	2335	2238	4573
04	2017	1962	52	65	16	22	2069	2027	4096
05-04	10299	10258	317	323	127	149	10616	10581	21197
05	1979	1936	38	73	18	23	2017	2009	4026
06	2024	1882	52	63	21	17	2076	1945	4021
07	1756	1727	55	75	19	15	1811	1802	3613
08	1694	1748	48	75	12	33	1742	1823	3565
09	1164	1209	49	47	4	9	1213	1256	2469
05-09	8617	8502	242	333	74	97	8859	8835	17694
10	1456	1439	46	56	8	10	1502	1495	2997
11	1009	861	36	46	4	4	1045	907	1952
12	1330	1307	62	59	16	16	1392	1366	2758
13	1033	1033	58	49	10	19	1091	1082	2173
14	934	1050	48	45	7	26	982	1095	2077
10-14	5762	5690	250	255	45	75	6012	5945	11957
15	1420	1234	91	67	33	41	1511	1301	2812
16	1055	1159	73	63	30	44	1128	1222	2350
17	862	1084	57	83	40	52	919	1167	2086
18	1109	1303	116	65	64	45	1225	1368	2593
19	675	781	75	23	35	28	750	804	1554
15-19	5121	5561	412	301	202	210	5533	5862	11395
20	1346	1674	162	54	109	69	1508	1728	3236
21	518	632	60	37	29	14	578	669	1247
22	764	980	95	48	64	30	859	1028	1887
23	570	674	71	30	47	18	641	704	1345
24	534	676	57	25	32	24	591	701	1292
20-24	3732	4636	445	194	281	155	4177	4830	9007
25	1273	1704	129	71	101	56	1402	1775	3177
26	691	874	56	34	32	16	747	908	1655
27	661	847	50	29	34	17	711	876	1587
28	662	813	46	25	40	22	708	838	1546
29	391	489	26	13	15	9	417	502	919
25-29	3678	4727	307	172	222	120	3985	4899	8884
30	1511	2058	97	73	91	39	1608	2131	3739
31	416	429	24	12	12	2	440	441	881
32	564	657	28	22	17	7	592	679	1271
33	503	413	19	10	9	5	522	423	945
34	440	434	19	15	16	10	459	449	908
30-34	3434	3991	187	132	145	63	3621	4123	7744
35	1094	1231	40	35	43	14	1134	1266	2400
36	582	548	15	22	22	6	597	570	1167
37	513	445	18	17	7	10	531	462	993
38	545	417	26	12	19	4	571	429	1000
39	384	340	6	12	7	2	390	352	742
35-39	3118	2981	105	98	98	36	3223	3079	6302
40	1092	1399	47	48	31	22	1139	1447	2586
41	337	259	13	8	5	2	350	267	617
42	463	339	8	9	7	6	471	348	819
43	375	262	11	8	6	3	386	270	656
44	388	246	7	9	6	1	395	255	650
40-44	2655	2505	86	82	55	34	2741	2587	5328

TABEAU P-2 : PERSONNES SUIVANT LE SEXE, L'AGE ET LA SITUATION DE RESIDENCE
(PAYS T/R/U, REGIONS T/R/U, CERCLES, COMMUNES)

AGE	PERSONNES RECENSEES						POPULATION RESIDENTE		
	RES. PRES.		RES. ABS.		VISIT.		HOM.	FEM.	TOTAL
	HOM.	FEM.	HOM.	FEM.	HOM.	FEM.			
CERCLE DE NIONO									
45	704	605	38	17	10	9	742	622	1364
46	440	351	17	7	6	6	457	358	815
47	366	200	5	15	5	1	371	215	586
48	338	246	13	7	2	2	351	253	604
49	266	165	5	6	-	5	271	171	442
45-49	2114	1567	78	52	23	23	2192	1619	3811
50	928	965	38	26	16	22	966	991	1957
51	231	178	8	3	4	2	239	181	420
52	291	175	4	9	1	2	295	184	479
53	247	85	4	1	2	1	251	86	337
54	252	135	9	4	2	3	261	139	400
50-54	1949	1538	63	43	25	30	2012	1581	3593
55	487	373	9	17	3	8	496	390	886
56	349	250	10	4	5	1	359	254	613
57	246	118	4	3	5	-	250	121	371
58	312	168	4	5	3	3	316	173	489
59	127	60	2	2	2	-	129	62	191
55-59	1521	969	29	31	18	12	1550	1000	2550
60	640	734	17	17	13	14	657	751	1408
61	132	82	5	2	-	-	137	84	221
62	180	118	6	2	1	-	186	120	306
63	187	147	3	3	1	2	190	150	340
64	137	84	1	4	-	-	138	88	226
60-64	1276	1165	32	28	15	16	1308	1193	2501
65	245	211	5	4	2	4	250	215	465
66	173	122	2	1	1	-	175	123	298
67	115	59	4	1	-	1	119	60	179
68	106	67	4	2	-	2	110	69	179
69	66	35	1	1	1	1	67	36	103
65-69	705	494	16	9	4	8	721	503	1224
70	245	346	6	3	4	2	251	349	600
71	58	41	1	-	-	1	59	41	100
72	52	58	1	1	-	-	53	59	112
73	36	29	2	-	-	-	38	29	67
74	38	31	-	-	-	-	38	31	69
70-74	429	505	10	4	4	3	439	509	948
75	82	64	1	1	1	1	83	65	148
76	54	96	-	1	-	-	54	97	151
77	29	17	-	-	-	-	29	17	46
78	42	30	-	-	-	-	42	30	72
79	22	15	-	-	-	-	22	15	37
75-79	229	222	1	2	1	1	230	224	454
80	133	199	-	3	-	-	133	202	335
81	7	8	-	-	-	-	7	8	15
82	16	17	-	-	-	-	16	17	33
83	9	6	-	1	-	2	9	7	16
84	18	11	-	-	-	-	18	11	29
80-84	183	241	-	4	-	2	183	245	428
85	23	29	-	-	-	-	23	29	52
86	12	12	-	-	-	-	12	12	24
87	5	11	-	1	-	-	5	12	17
88	4	8	-	1	-	-	4	9	13
89	11	4	-	1	-	-	11	5	16
85-89	55	64	-	3	-	-	55	67	122
90	40	38	1	2	-	1	41	40	81
91	4	3	-	-	-	-	4	3	7
92	7	4	-	-	-	-	7	4	11
93	4	3	-	-	-	-	4	3	7
94	2	1	-	-	-	-	2	1	3
90-94	57	49	1	2	-	1	58	51	109
95 +	70	97	3	1	1	-	73	98	171
NON DECLARE	22	35	4	-	3	1	26	35	61
TOTAL	55026	55797	2588	2069	1343	1036	57614	57866	115480

TABLEAU P-2 : PERSONNES SUIVANT LE SEXE, L'AGE ET LA SITUATION DE RESIDENCE
(PAYS T/R/U, REGIONS T/R/U, CERCLES, COMMUNES)

AGE	PERSONNES RECENSEES						POPULATION RESIDENTE		
	RES. PRES.		RES. ABS.		VISIT.		HOM.	FEM.	TOTAL
	HOM.	FEM.	HOM.	FEM.	HOM.	FEM.			
CERCLE DE SAN									
00 MOIS	280	293	11	15	11	9	291	308	599
01	238	244	10	12	4	11	248	256	504
02	220	249	11	11	2	2	231	260	491
03	329	350	12	13	9	4	341	363	704
04	273	297	7	13	8	8	280	310	590
05	251	266	12	10	8	5	263	276	539
06	343	345	10	5	10	10	353	350	703
07	243	245	10	10	7	8	253	255	508
08	244	267	9	5	9	4	253	272	525
09	205	175	8	2	2	7	213	177	390
10	177	194	11	3	2	4	188	197	385
11	183	184	10	5	2	8	193	189	382
00 ANS	2986	3109	121	104	74	80	3107	3213	6320
01	2678	2774	101	110	55	55	2779	2884	5663
02	2837	2863	90	97	66	59	2927	2960	5887
03	3393	3463	79	102	56	56	3472	3565	7037
04	2709	2995	60	93	32	46	2769	3088	5857
00-04	14603	15204	451	506	283	296	15054	15710	30764
05	2994	3146	56	88	28	39	3050	3234	6284
06	2828	2869	75	88	20	43	2903	2957	5860
07	2738	2680	74	84	25	40	2812	2764	5576
08	2685	2719	85	112	19	33	2770	2831	5601
09	1932	2010	72	98	5	22	2004	2108	4112
05-09	13177	13424	362	470	97	177	13539	13894	27433
10	2380	2272	76	127	20	51	2456	2399	4855
11	1485	1386	35	72	11	15	1520	1458	2978
12	2021	1954	100	123	20	42	2121	2077	4198
13	1597	1565	78	140	12	24	1675	1705	3380
14	1498	1477	90	171	16	39	1588	1648	3236
10-14	8981	8654	379	633	79	171	9360	9287	18647
15	2037	1712	215	262	31	43	2252	1974	4226
16	1556	1612	186	233	29	56	1742	1845	3587
17	1253	1444	184	199	21	44	1437	1643	3080
18	1348	1783	237	170	37	73	1585	1953	3538
19	815	861	125	73	21	42	940	954	1894
15-19	7009	7432	947	937	139	258	7956	8369	16325
20	1647	2188	293	140	52	64	1940	2328	4268
21	770	818	107	42	11	31	877	860	1737
22	916	1290	138	55	29	39	1054	1345	2399
23	809	930	93	39	25	41	902	969	1871
24	699	818	78	37	22	31	777	855	1632
20-24	4841	6044	709	313	139	226	5550	6357	11907
25	1425	2464	168	116	48	71	1593	2580	4173
26	850	1081	67	42	23	27	917	1123	2040
27	864	978	70	43	20	38	934	1021	1955
28	1006	1057	73	42	25	27	1079	1099	2178
29	577	531	34	25	13	8	611	556	1167
25-29	4722	6111	412	268	129	171	5134	6379	11513
30	1857	2790	156	118	54	79	2013	2908	4921
31	483	504	25	20	10	7	508	524	1032
32	742	836	37	18	18	14	779	854	1633
33	664	569	31	15	20	11	695	584	1279
34	624	494	22	13	9	11	646	507	1153
30-34	4370	5193	271	184	111	122	4641	5377	10018
35	1345	1804	79	59	29	38	1424	1863	3287
36	758	746	17	14	11	17	775	760	1535
37	507	464	18	15	5	10	525	479	1004
38	591	599	19	15	7	7	610	614	1224
39	398	355	10	6	6	8	408	361	769
35-39	3599	3968	143	109	58	80	3742	4077	7819
40	1403	2064	52	65	15	30	1455	2129	3584
41	400	435	13	15	3	3	413	450	863
42	562	489	15	10	6	8	577	499	1076
43	495	408	9	8	5	2	504	416	920
44	417	411	8	9	4	4	425	420	845
40-44	3277	3807	97	107	33	47	3374	3914	7288

TABLEAU P-2 : PERSONNES SUIVANT LE SEXE, L'AGE ET LA SITUATION DE RESIDENCE
(PAYS T/R/U, REGIONS T/R/U, CERCLES, COMMUNES)

AGE	PERSONNES RECENSEES						POPULATION RESIDENTE		
	RES. PRES.		RES. ABS.		VISIT.		HOM.	FEM.	TOTAL
	HOM.	FEM.	HOM.	FEM.	HOM.	FEM.			
CERCLE DE SAN									
45	997	1067	31	33	12	16	1028	1100	2128
46	585	754	12	17	5	4	597	771	1368
47	441	287	4	6	5	7	445	293	738
48	506	459	9	11	2	1	515	470	985
49	395	263	5	2	1	4	400	265	665
45-49	2924	2830	61	69	25	32	2985	2899	5884
50	1415	1768	39	39	18	30	1454	1807	3261
51	371	367	8	6	2	-	379	373	752
52	455	340	5	6	3	6	460	346	806
53	331	218	4	3	2	4	335	221	556
54	325	229	5	9	5	1	330	238	568
50-54	2897	2922	61	63	30	41	2958	2985	5943
55	776	758	16	17	5	12	792	775	1567
56	494	479	7	14	4	6	501	493	994
57	303	231	1	5	1	5	304	236	540
58	403	365	5	7	4	2	408	372	780
59	291	220	5	4	1	5	296	224	520
55-59	2267	2053	34	47	15	30	2301	2100	4401
60	1193	1520	18	25	18	22	1211	1545	2756
61	213	271	3	2	2	2	216	273	489
62	278	282	-	4	2	6	278	286	564
63	338	297	2	6	1	3	340	303	643
64	212	207	-	7	-	-	212	214	426
60-64	2234	2577	23	44	23	33	2257	2621	4878
65	372	464	2	10	6	5	374	474	848
66	303	288	4	5	1	2	307	293	600
67	171	131	2	3	-	-	173	134	307
68	184	147	3	3	-	2	187	150	337
69	87	74	1	-	1	1	88	74	162
65-69	1117	1104	12	21	8	10	1129	1125	2254
70	486	734	6	22	7	9	492	756	1248
71	112	98	1	1	-	-	113	99	212
72	105	89	2	2	-	-	107	91	198
73	71	51	1	1	-	2	72	52	124
74	54	52	2	-	1	-	56	52	108
70-74	828	1024	12	26	8	11	840	1050	1890
75	164	230	1	1	1	2	165	231	396
76	133	167	1	2	-	2	134	169	303
77	42	35	-	1	1	2	42	36	78
78	66	54	1	2	1	-	67	56	123
79	22	27	-	-	-	-	22	27	49
75-79	427	513	3	6	3	6	430	519	949
80	251	384	3	3	1	3	254	387	641
81	23	24	-	-	-	-	23	24	47
82	36	29	-	-	-	-	36	29	65
83	22	14	1	-	-	-	23	14	37
84	20	8	1	-	-	-	21	8	29
80-84	352	459	5	3	1	3	357	462	819
85	60	62	2	-	-	1	62	62	124
86	29	34	-	-	-	-	29	34	63
87	11	15	-	-	-	-	11	15	26
88	15	15	-	-	-	-	15	15	30
89	7	5	-	-	-	-	7	5	12
85-89	122	131	2	-	-	1	124	131	255
90	115	105	-	1	1	-	115	106	221
91	3	3	1	-	-	-	4	3	7
92	5	4	-	-	-	-	5	4	9
93	7	4	-	-	-	-	7	4	11
94	1	2	-	-	-	-	1	2	3
90-94	131	118	1	1	1	-	132	119	251
95 +	156	179	1	-	-	2	157	179	336
NON DECLARE	14	7	2	-	-	-	16	7	23
TOTAL	78048	83754	3988	3807	1182	1717	82036	87561	169597

TABLEAU P-2 :

PERSONNES SUIVANT LE SEXE, L'AGE ET LA SITUATION DE RESIDENCE
(PAYS T/R/U, REGIONS T/R/U, CERCLES, COMMUNES)

AGE	PERSONNES RECEENSEES						POPULATION RESIDENTE		
	RES. PRES.		RES. ABS.		VISIT.		HOM.	FEM.	TOTAL
	HOM.	FEM.	HOM.	FEM.	HOM.	FEM.			
COMMUNE DE SAN									
00 MOIS	32	48	5	-	7	4	37	48	85
01	37	32	3	1	3	3	40	33	73
02	37	25	2	1	1	1	39	26	65
03	35	49	-	2	4	-	35	51	86
04	31	34	2	-	1	1	33	34	67
05	28	40	2	2	2	-	30	42	72
06	48	46	3	-	5	3	51	46	97
07	35	25	1	-	1	2	36	25	61
08	42	44	2	1	2	1	44	45	89
09	38	29	1	-	2	3	39	29	68
10	32	35	3	1	-	1	35	36	71
11	37	33	-	-	2	3	37	33	70
00 ANS	432	440	24	8	30	22	456	448	904
01	377	386	11	17	9	10	388	403	791
02	439	420	15	12	20	15	454	432	886
03	487	483	9	21	12	8	496	504	1000
04	373	419	11	12	9	14	384	431	815
00-04	2108	2148	70	70	80	69	2178	2218	4396
05	394	394	5	10	3	8	399	404	803
06	400	374	11	4	9	9	411	378	789
07	372	330	9	9	4	11	381	339	720
08	408	410	10	9	5	4	418	419	837
09	326	313	5	7	1	8	331	320	651
05-09	1900	1821	40	39	22	40	1940	1860	3800
10	315	338	2	13	1	14	317	351	668
11	270	267	1	7	1	4	271	274	545
12	298	316	4	2	-	16	302	318	620
13	266	268	3	7	-	7	269	275	544
14	252	273	7	6	4	11	259	279	538
10-14	1401	1462	17	35	6	52	1418	1497	2915
15	332	297	10	6	10	10	342	303	645
16	246	304	14	15	11	25	260	319	579
17	214	197	8	7	9	17	222	204	426
18	182	269	12	12	21	17	194	281	475
19	136	139	6	3	4	11	142	142	284
15-19	1110	1206	50	43	55	80	1160	1249	2409
20	208	195	14	12	22	29	222	207	429
21	104	114	11	6	3	7	115	120	235
22	125	174	8	6	13	8	133	180	313
23	120	126	7	5	10	11	127	131	258
24	90	124	6	3	7	5	96	127	223
20-24	647	733	46	32	55	60	693	765	1458
25	159	233	7	10	15	15	166	243	409
26	118	147	2	8	7	6	120	155	275
27	115	126	4	9	6	11	119	135	254
28	127	157	10	5	8	4	137	162	299
29	70	96	6	6	3	2	76	102	178
25-29	589	759	29	38	39	38	618	797	1415
30	189	286	8	19	20	21	197	305	502
31	83	98	2	8	6	1	85	106	191
32	107	163	7	5	6	3	114	168	282
33	91	94	5	2	4	4	96	96	192
34	98	109	8	4	3	3	106	113	219
30-34	568	750	30	38	39	32	598	788	1386
35	139	197	9	9	10	12	148	206	354
36	104	138	5	4	3	3	109	142	251
37	82	63	3	4	-	4	35	67	152
38	81	119	3	4	2	3	84	123	207
39	75	70	4	1	2	2	79	71	150
35-39	481	587	24	22	17	24	505	609	1114
40	160	203	12	10	4	9	172	213	385
41	63	82	4	7	2	1	67	89	156
42	86	58	7	2	1	-	93	60	153
43	72	60	4	1	1	1	76	61	137
44	70	73	3	1	1	1	73	74	147
40-44	451	476	30	21	9	12	481	497	978

TABLEAU P-2 :

PERSONNES SUIVANT LE SEXE, L'AGE ET LA SITUATION DE RESIDENCE
(PAYS T/R/U, REGIONS T/R/U, CERCLES, COMMUNES)

AGE	PERSONNES RECENSEES						POPULATION RESIDENTE		
	RES. PRES.		RES. ABS.		VISIT.		HOM.	FEM.	TOTAL
	HOM.	FEM.	HOM.	FEM.	HOM.	FEM.			
45	112	97	9	11	4	4	121	108	229
46	108	145	4	3	3	1	112	148	260
47	61	33	2	2	1	1	63	35	98
48	91	69	6	2	1	-	97	71	168
49	55	34	3	1	-	1	58	35	93
45-49	427	378	24	19	9	7	451	397	848
50	144	187	10	5	4	13	154	192	346
51	59	71	4	3	1	-	63	74	137
52	68	44	3	-	-	1	71	44	115
53	46	22	2	-	1	-	48	22	70
54	35	27	2	1	-	-	37	28	65
50-54	352	351	21	9	6	14	373	360	733
55	63	65	4	2	1	1	67	67	134
56	55	53	4	1	2	2	59	54	113
57	43	18	-	-	1	1	43	18	61
58	54	31	2	2	-	-	56	33	89
59	41	33	-	2	-	1	41	35	76
55-59	256	200	10	7	4	5	266	207	473
60	128	149	6	9	2	3	134	158	292
61	22	35	2	-	1	-	24	35	59
62	42	32	-	1	-	2	42	33	75
63	43	40	-	2	-	-	43	42	85
64	22	30	-	-	-	-	22	30	52
60-64	257	286	8	12	3	5	265	298	563
65	42	46	-	2	1	1	42	48	90
66	39	43	3	3	-	-	42	46	88
67	24	27	1	-	-	-	25	27	52
68	28	14	2	-	-	-	30	14	44
69	14	9	-	-	-	-	14	9	23
65-69	147	139	6	5	1	1	153	144	297
70	54	93	2	3	-	2	56	96	152
71	20	14	-	-	-	-	20	14	34
72	11	20	-	1	-	-	11	21	32
73	10	9	-	-	-	-	10	9	19
74	8	6	1	-	-	-	9	6	15
70-74	103	142	3	4	-	2	106	146	252
75	20	36	-	-	1	1	20	36	56
76	18	28	-	1	-	-	18	29	47
77	9	4	-	-	-	1	9	4	13
78	11	7	-	-	-	-	11	7	18
79	5	2	-	-	-	-	5	2	7
75-79	63	77	-	1	1	2	63	78	141
80	14	46	1	1	-	2	15	47	62
81	5	5	-	-	-	-	5	5	10
82	3	3	-	-	-	-	3	3	6
83	2	4	-	-	-	-	2	4	6
84	3	2	-	-	-	-	3	2	5
80-84	27	60	1	1	-	2	28	61	89
85	5	8	-	-	-	-	5	8	13
86	5	6	-	-	-	-	5	6	11
87	1	1	-	-	-	-	1	1	2
88	3	5	-	-	-	-	3	5	8
89	3	1	-	-	-	-	3	1	4
85-89	17	21	-	-	-	-	17	21	38
90	11	23	-	-	1	-	11	23	34
91	-	-	-	-	-	-	-	-	-
92	1	-	-	-	-	-	1	-	1
93	-	-	-	-	-	-	-	-	-
94	-	-	-	-	-	-	-	-	-
90-94	12	23	-	-	1	-	12	23	35
95 +	9	28	-	-	-	-	9	28	37
NON DECLARE	1	-	-	-	-	-	1	-	1
TOTAL	10926	11647	409	396	347	445	11335	12043	23378

TABLEAU P-2 : PERSONNES SUIVANT LE SEXE, L'AGE ET LA SITUATION DE RESIDENCE
(PAYS T/R/U, REGIONS T/R/U, CERCLES, COMMUNES)

AGE	PERSONNES RECENSEES						POPULATION RESIDENTE		
	RES. PRES.		RES. ABS.		VISIT.		HOM.	FEM.	TOTAL
	HOM.	FEM.	HOM.	FEM.	HOM.	FEM.			
CERCLE DE TOMINIAN									
00 MOIS	217	254	3	8	9	11	220	262	482
01	175	197	2	2	1	6	177	199	376
02	192	194	4	4	1	1	196	198	394
03	244	234	3	6	4	9	247	240	487
04	197	182	2	6	2	4	199	188	387
05	137	145	1	2	2	5	138	147	285
06	243	214	-	2	3	5	243	216	459
07	147	157	3	5	4	3	150	162	312
08	178	177	4	13	1	-	182	190	372
09	125	111	1	2	3	2	126	113	239
10	114	114	6	4	3	1	120	118	238
11	189	171	4	4	-	2	193	175	368
00 ANS	2158	2150	33	58	33	49	2191	2208	4399
01	1868	2026	45	65	20	40	1913	2091	4004
02	1778	1750	38	41	27	27	1816	1791	3607
03	2296	2382	35	41	29	31	2331	2423	4754
04	1990	2033	21	48	15	17	2011	2081	4092
00-04	10090	10341	172	253	124	164	10262	10594	20856
05	2141	2064	19	44	18	22	2160	2108	4268
06	1897	1907	26	30	16	19	1923	1937	3860
07	1774	1725	38	27	15	16	1812	1752	3564
08	1931	1927	41	35	14	20	1972	1962	3934
09	1344	1379	21	32	8	14	1365	1411	2776
05-09	9087	9002	145	168	71	91	9232	9170	18402
10	1568	1419	52	47	10	16	1620	1466	3086
11	1084	952	21	34	10	8	1105	986	2091
12	1500	1356	45	38	3	15	1545	1394	2939
13	1134	1110	46	38	4	15	1180	1148	2328
14	1133	1168	53	41	7	16	1186	1209	2395
10-14	6419	6005	217	198	34	70	6636	6203	12839
15	1442	1411	86	48	15	26	1528	1459	2987
16	1182	1322	86	57	10	26	1268	1379	2647
17	829	1024	64	33	14	31	893	1057	1950
18	1160	1292	107	58	15	34	1267	1350	2617
19	564	638	40	23	10	20	604	661	1265
15-19	5177	5687	383	219	64	137	5560	5906	11466
20	1127	1612	125	46	12	29	1252	1658	2910
21	509	582	34	24	3	12	543	606	1149
22	628	871	41	22	4	24	669	893	1562
23	485	669	34	18	2	16	519	687	1206
24	479	560	27	25	2	11	506	585	1091
20-24	3228	4294	261	135	23	92	3489	4429	7918
25	1052	1632	65	44	14	43	1117	1676	2793
26	661	761	18	15	3	16	679	776	1455
27	501	533	20	8	6	9	521	541	1062
28	594	747	27	18	5	7	621	765	1386
29	381	369	13	9	3	5	394	378	772
25-29	3189	4042	143	94	31	80	3332	4136	7468
30	1463	2085	65	41	15	32	1528	2126	3654
31	323	316	7	5	1	10	330	321	651
32	501	564	9	8	1	4	510	572	1082
33	398	337	13	10	2	3	411	347	758
34	342	296	5	7	4	2	347	303	650
30-34	3027	3598	99	71	23	51	3126	3669	6795
35	958	1115	18	19	7	12	976	1134	2110
36	418	458	7	11	4	3	425	469	894
37	278	266	2	5	1	5	280	271	551
38	317	344	3	5	1	2	320	349	669
39	259	238	3	3	2	1	262	241	503
35-39	2230	2421	33	43	15	23	2263	2464	4727
40	1073	1504	10	21	10	15	1083	1525	2608
41	249	274	-	2	2	3	249	276	525
42	367	311	9	7	3	4	376	318	694
43	291	219	3	6	1	3	294	225	519
44	275	229	2	8	1	1	277	237	514
40-44	2255	2537	24	44	17	26	2279	2581	4860

TABLEAU P-2 : PERSONNES SUIVANT LE SEXE, L'ÂGE ET LA SITUATION DE RÉSIDENCE
(PAYS T/R/U, REGIONS T/R/U, CERCLES, COMMUNES)

AGE	PERSONNES RECENSEES						POPULATION RESIDENTE		
	RES. PRES.		RES. ABS.		VISIT.		HOM.	FEM.	TOTAL
	HOM.	FEM.	HOM.	FEM.	HOM.	FEM.			
CERCLE DE TOMINIAM									
45	698	776	5	17	3	6	703	793	1496
46	419	446	6	10	2	-	425	456	881
47	283	219	1	6	1	2	284	225	509
48	308	286	3	11	1	1	311	297	608
49	239	209	1	3	1	1	240	212	452
45-49	1947	1936	16	47	8	10	1963	1983	3946
50	1059	1366	9	31	6	12	1068	1397	2465
51	218	244	1	3	1	2	219	247	466
52	257	195	2	4	3	3	259	199	458
53	238	168	2	2	-	1	240	170	410
54	196	151	1	1	4	-	197	152	349
50-54	1968	2124	15	41	14	18	1983	2165	4148
55	538	508	2	4	1	3	540	512	1052
56	386	322	1	4	3	-	387	326	713
57	183	138	2	-	1	1	185	138	323
58	275	201	2	2	4	2	277	203	480
59	187	113	2	2	-	1	189	115	304
55-59	1569	1282	9	12	9	7	1578	1294	2872
60	899	1004	9	18	4	13	908	1022	1930
61	199	172	1	5	1	3	200	177	377
62	189	185	-	1	-	3	189	186	375
63	150	160	1	1	1	2	151	161	312
64	124	112	3	1	1	1	127	113	240
60-64	1561	1633	14	26	7	22	1575	1659	3234
65	286	269	5	7	-	2	291	276	567
66	210	162	2	2	1	1	212	164	376
67	102	71	1	2	-	-	103	73	176
68	106	88	-	-	-	-	106	88	194
69	42	52	-	1	-	1	42	53	95
65-69	746	642	8	12	1	4	754	654	1408
70	437	430	2	8	4	4	439	438	877
71	64	50	-	1	-	-	64	51	115
72	88	65	-	-	-	-	88	65	153
73	60	45	1	1	-	1	61	46	107
74	37	27	-	1	-	-	37	28	65
70-74	686	617	3	11	4	5	689	628	1317
75	130	91	1	2	-	-	131	93	224
76	96	79	-	-	-	-	96	79	175
77	23	20	-	-	-	-	23	20	43
78	38	34	1	-	-	-	39	34	73
79	10	8	-	-	-	-	10	8	18
75-79	297	232	2	2	-	-	299	234	533
80	188	208	1	4	-	2	189	212	401
81	15	8	-	1	-	-	15	9	24
82	25	11	-	-	-	-	25	11	36
83	11	4	-	-	-	-	11	4	15
84	12	6	-	-	-	-	12	6	18
80-84	251	237	1	5	-	2	252	242	494
85	38	41	1	-	-	-	39	41	80
86	20	11	-	-	-	-	20	11	31
87	10	3	-	-	-	-	10	3	13
88	5	-	-	-	-	-	5	-	5
89	4	3	-	-	-	-	4	3	7
85-89	77	58	1	-	-	-	78	58	136
90	78	64	-	1	-	1	78	65	143
91	6	1	-	-	-	-	6	1	7
92	4	5	-	-	-	-	4	5	9
93	4	2	-	-	-	-	4	2	6
94	3	2	-	-	-	-	3	2	5
90-94	95	74	-	1	-	1	95	75	170
95 +	135	94	1	1	-	1	136	95	231
NON DECLARE	1	2	-	-	-	-	1	2	3
TOTAL	54035	56858	1547	1383	445	804	55582	58241	113823

TABLEAU P-2 : PERSONNES SUIVANT LE SEXE, L'AGE ET LA SITUATION DE RESIDENCE
(PAYS T/R/U, REGIONS T/R/U, CERCLES, COMMUNES)

AGE	PERSONNES RECENSEES						POPULATION RESIDENTE		
	RES. PRES.		RES. ABS.		VISIT.		HOM.	FEM.	TOTAL
	HOM.	FEM.	HOM.	FEM.	HOM.	FEM.			
REGION DE MOPTI									
00 MOIS	2301	2264	88	90	75	88	2389	2354	4743
01	1601	1620	73	81	48	37	1674	1701	3375
02	1650	1699	72	91	46	43	1722	1790	3512
03	1996	1924	107	104	58	57	2103	2028	4131
04	1500	1656	70	78	39	48	1570	1734	3304
05	1347	1347	81	62	34	45	1428	1409	2837
06	1728	1832	91	83	41	46	1819	1915	3734
07	1198	1199	53	59	36	35	1251	1258	2509
08	1329	1330	73	66	32	33	1402	1396	2798
09	905	934	42	43	25	17	947	977	1924
10	1032	1020	49	44	28	27	1081	1064	2145
11	1065	1051	37	36	27	22	1102	1087	2189
00 ANS	17652	17876	836	837	489	498	18488	18713	37201
01	16679	16440	839	790	402	410	17518	17230	34748
02	17972	18062	864	903	411	412	18836	18965	37801
03	20234	20152	837	875	366	416	21071	21027	42098
04	17453	17347	752	812	263	352	18205	18159	36364
00-04	89990	89877	4128	4217	1931	2088	94118	94094	188212
05	17383	17487	861	916	277	355	18244	18403	36647
06	16504	16052	775	805	234	334	17279	16857	34136
07	15537	15055	905	760	335	385	16442	15815	32257
08	15218	15280	958	762	332	341	16176	16042	32218
09	10059	9771	660	477	230	202	10719	10248	20967
05-09	74701	73645	4159	3720	1408	1617	78860	77365	156225
10	15270	14563	1118	866	363	375	16388	15429	31817
11	7217	6451	457	354	170	160	7674	6805	14479
12	12122	11461	943	680	332	351	13065	12141	25206
13	8992	8630	641	578	271	296	9633	9208	18841
14	8716	8357	690	550	244	349	9406	8907	18313
10-14	52317	49462	3849	3028	1380	1531	56166	52490	108656
15	14147	14220	1703	1070	537	677	15850	15290	31140
16	9106	10350	1040	767	287	455	10146	10917	21063
17	7765	9563	1189	785	299	476	8954	10348	19302
18	10394	12566	1732	1047	431	588	12126	13613	25739
19	4691	5927	877	461	186	271	5568	6388	11956
15-19	46103	52426	6541	4130	1740	2467	52644	56556	109200
20	12991	20746	2862	1524	722	797	15853	22270	38123
21	3664	4566	830	303	206	186	4494	4869	9363
22	5554	8593	1274	576	368	339	6828	9169	15997
23	4319	5393	919	330	227	197	5238	5723	10961
24	3611	5036	715	295	180	193	4326	5331	9657
20-24	30139	44334	6600	3028	1703	1712	36739	47362	84101
25	11733	21936	2341	1349	683	700	14074	23285	37359
26	5256	7170	870	382	270	203	6126	7552	13678
27	5514	7809	954	478	252	242	6468	8287	14755
28	6082	8514	915	416	267	229	6997	8930	15927
29	3257	3813	440	204	137	117	3697	4017	7714
25-29	31842	49242	5520	2829	1609	1491	37362	52071	89433
30	16675	25288	2464	1389	692	755	19139	26677	45816
31	2879	2714	352	157	106	84	3231	2871	6102
32	5149	6041	660	320	197	159	5809	6361	12170
33	4029	3318	429	154	137	85	4458	3472	7930
34	3509	3110	336	140	114	73	3845	3250	7095
30-34	32241	40471	4241	2160	1246	1156	36482	42631	79113
35	12186	14661	1394	668	428	338	13580	15329	28909
36	4862	4799	459	200	166	97	5321	4999	10320
37	4640	3725	416	172	126	98	5056	3897	8953
38	5061	4474	437	195	153	118	5498	4669	10167
39	2954	2352	220	86	82	39	3174	2438	5612
35-39	29703	30011	2926	1321	955	690	32629	31332	63961
40	12915	15999	1171	695	414	357	14086	16694	30780
41	2462	1877	174	72	49	33	2636	1949	4585
42	4069	3254	357	117	110	73	4426	3371	7797
43	2969	2085	215	79	53	37	3184	2164	5348
44	2664	1672	137	62	50	30	2801	1734	4535
40-44	25079	24887	2054	1025	676	530	27133	25912	53045

TABLEAU P-2 : PERSONNES SUIVANT LE SEXE, L'AGE ET LA SITUATION DE RESIDENCE
(PAYS T/R/U, REGIONS T/R/U, CERCLES, COMMUNES)

AGE	PERSONNES RECENSEES						POPULATION RESIDENTE		
	RES. PRES.	RES. ABS.	VISIT.		HOM.	FEM.	TOTAL		
	HOM.	FEM.	HOM.	FEM.	HOM.	FEM.			
REGION DE MOPTI									
45	8533	8454	708	297	220	186	9241	8751	17992
46	3680	2847	223	103	84	49	3903	2950	6853
47	3258	2204	215	88	63	29	3473	2292	5765
48	3698	2790	205	97	65	50	3903	2887	6790
49	2110	1538	123	48	33	26	2233	1586	3819
45-49	21279	17833	1474	633	465	340	22753	18466	41219
50	11994	13342	880	479	283	277	12874	13821	26695
51	1743	1425	81	45	35	14	1824	1470	3294
52	2774	2126	149	82	34	42	2923	2208	5131
53	2164	1383	80	38	28	28	2244	1421	3665
54	2166	1426	89	45	28	27	2255	1471	3726
50-54	20841	19702	1279	689	408	388	22120	20391	42511
55	5790	5322	326	160	122	100	6116	5482	11598
56	3045	2319	114	69	47	43	3159	2388	5547
57	2487	1589	83	59	35	29	2570	1648	4218
58	3082	2169	150	64	43	25	3232	2233	5465
59	1630	1101	56	30	18	18	1686	1131	2817
55-59	16034	12500	729	382	265	215	16763	12882	29645
60	9126	11391	505	265	170	187	9631	11656	21287
61	1615	1163	40	29	17	8	1655	1192	2847
62	2352	1830	71	24	27	23	2423	1854	4277
63	2310	1808	91	41	24	35	2401	1849	4250
64	1407	938	38	27	14	7	1445	965	2410
60-64	16810	17130	745	386	252	260	17555	17516	35071
65	3511	3820	162	89	56	64	3673	3909	7582
66	1656	1319	32	38	15	11	1688	1357	3045
67	1422	977	50	18	13	9	1472	995	2467
68	1119	981	32	13	19	11	1151	994	2145
69	518	513	22	9	5	12	540	527	1062
65-69	8226	7610	298	167	108	107	8524	7777	16301
70	4426	5831	186	105	65	77	4612	5936	10548
71	444	389	7	7	5	1	451	396	847
72	565	525	16	10	10	4	581	535	1116
73	457	366	6	2	6	2	463	368	831
74	340	248	6	1	1	1	346	249	595
70-74	6232	7359	221	125	87	85	6453	7484	13937
75	1244	1347	33	20	20	16	1277	1367	2644
76	667	596	16	5	6	8	683	601	1284
77	300	225	13	3	1	3	313	228	541
78	492	400	8	6	4	7	500	406	906
79	191	161	2	-	2	1	193	161	354
75-79	2894	2729	72	34	33	35	2966	2763	5729
80	2094	2986	65	51	26	31	2159	3037	5196
81	152	143	6	1	1	1	158	144	302
82	280	218	3	2	4	3	283	220	503
83	210	147	7	6	4	-	217	153	370
84	133	94	-	2	1	-	133	96	229
80-84	2869	3588	81	62	36	35	2950	3650	6600
85	441	488	16	5	5	3	457	493	950
86	141	111	1	1	2	-	142	112	254
87	113	86	3	1	-	1	116	87	203
88	88	75	2	-	-	-	90	75	165
89	53	52	2	1	-	2	55	53	108
85-89	836	812	24	8	7	6	860	820	1680
90	795	871	20	19	7	9	815	890	1705
91	42	41	1	-	2	2	43	41	84
92	41	48	2	2	-	-	43	50	93
93	51	39	2	-	-	2	53	39	92
94	31	29	-	-	-	-	31	29	60
90-94	960	1028	25	21	9	13	985	1049	2034
95 +	1103	1135	28	9	6	10	1131	1144	2275
NON DECLARE	33	50	7	3	2	3	40	53	93
TOTAL	510232	545831	45001	27977	14326	14779	555233	573808	1129041

TABLEAU P-2 : PERSONNES SUIVANT LE SEXE, L'AGE ET LA SITUATION DE RESIDENCE
(PAYS T/R/U, REGIONS T/R/U, CERCLES, COMMUNES)

AGE	PERSONNES RECENSEES						POPULATION RESIDENTE		
	RES. PRES.	RES. ABS.	VISIT.		HOM.	FEM.	TOTAL		
	HOM.	FEM.	HOM.	FEM.	HOM.	FEM.			
REGION DE MOPTI-RURAL									
00 MOIS	2070	2058	80	83	67	73	2150	2141	4291
01	1414	1402	70	72	36	27	1484	1474	2958
02	1447	1525	64	85	37	36	1511	1610	3121
03	1772	1676	97	93	49	51	1869	1769	3638
04	1330	1438	65	69	34	42	1395	1507	2902
05	1176	1177	65	53	28	35	1241	1230	2471
06	1506	1607	80	76	34	36	1586	1683	3269
07	1008	1019	46	55	30	29	1054	1074	2128
08	1112	1129	62	57	26	30	1174	1186	2360
09	770	792	35	37	21	15	805	829	1634
10	889	901	42	38	28	19	931	939	1870
11	948	923	30	34	23	21	978	957	1935
00 ANS	15442	15647	736	752	413	414	16178	16399	32577
01	14782	14598	744	724	330	343	15526	15322	30848
02	15927	15967	779	812	346	356	16706	16779	33485
03	18035	17883	750	789	300	367	18785	18672	37457
04	15551	15432	682	739	230	302	16233	16171	32404
00-04	79737	79527	3691	3816	1619	1782	83428	83343	166771
05	15535	15612	785	827	236	318	16320	16439	32759
06	14657	14293	727	718	202	288	15384	15011	30395
07	13753	13241	846	706	281	336	14599	13947	28546
08	13328	13340	876	686	270	299	14204	14026	28230
09	8846	8537	610	429	186	166	9456	8966	18422
05-09	66119	65023	3844	3366	1175	1407	69963	68389	138352
10	13688	12862	1046	792	308	314	14734	13654	28388
11	6180	5461	409	322	135	130	6589	5783	12372
12	10720	9961	867	636	270	291	11587	10597	22184
13	7896	7463	583	524	206	226	8479	7987	16466
14	7627	7176	635	496	194	263	8262	7672	15934
10-14	46111	42923	3540	2770	1113	1224	49651	45693	95344
15	12664	12738	1599	1004	397	540	14263	13742	28005
16	7913	8774	962	714	200	357	8875	9488	18363
17	6788	8492	1098	722	219	387	7886	9214	17100
18	9239	11138	1618	963	318	472	10857	12101	22958
19	4062	5223	805	424	129	225	4867	5647	10514
15-19	40666	46365	6082	3827	1263	1981	46748	50192	96940
20	11671	19119	2669	1420	509	660	14340	20539	34879
21	3194	3985	764	270	138	148	3958	4255	8213
22	4901	7559	1183	504	254	270	6084	8063	14147
23	3836	4689	844	297	161	162	4680	4986	9666
24	3160	4352	645	263	124	159	3805	4615	8420
20-24	26762	39704	6105	2754	1186	1399	32867	42458	75325
25	10695	20114	2220	1260	483	607	12915	21374	34289
26	4659	6359	815	336	205	159	5474	6695	12189
27	4936	7035	890	431	188	196	5826	7466	13292
28	5453	7570	852	370	195	192	6305	7940	14245
29	2857	3360	410	179	101	106	3267	3539	6806
25-29	28600	44438	5187	2576	1172	1260	33787	47014	80801
30	15390	23057	2331	1293	540	637	17721	24350	42071
31	2537	2270	325	134	78	72	2862	2404	5266
32	4550	5256	588	286	159	129	5138	5542	10680
33	3590	2901	393	139	103	69	3983	3040	7023
34	3054	2656	310	115	90	57	3364	2771	6135
30-34	29121	36140	3947	1967	970	964	33068	38107	71175
35	11168	13156	1285	608	337	282	12453	13764	26217
36	4270	4135	419	184	116	79	4689	4319	9008
37	4180	3279	378	156	91	87	4558	3435	7993
38	4500	3926	391	163	123	95	4891	4089	8980
39	2597	2069	191	75	70	30	2788	2144	4932
35-39	26715	26565	2664	1186	737	573	29379	27751	57130
40	11854	14609	1038	652	328	301	12892	15261	28153
41	2136	1593	154	53	40	25	2290	1646	3936
42	3595	2851	312	113	86	58	3907	2964	6871
43	2610	1818	190	73	40	33	2800	1891	4691
44	2353	1489	126	53	37	25	2479	1542	4021
40-44	22548	22360	1820	944	531	442	24368	23304	47672

TABLEAU P-2 : PERSONNES SUIVANT LE SEXE, L'AGE ET LA SITUATION DE RESIDENCE
(PAYS T/R/U, REGIONS T/R/U, CERCLES, COMMUNES)

AGE	PERSONNES RECENSEES						POPULATION RESIDENTE		
	RES. PRES.		RES. ABS.		VISIT.		HOM.	FEM.	TOTAL
	HOM.	FEM.	HOM.	FEM.	HOM.	FEM.			
REGION DE MOPTI-RURAL									
45	7791	7688	623	277	175	153	8414	7965	16379
46	3219	2542	199	94	76	44	3418	2636	6054
47	2915	1979	191	81	54	24	3106	2060	5166
48	3327	2497	171	93	50	42	3498	2590	6088
49	1877	1386	112	45	30	22	1989	1431	3420
45-49	19129	16092	1296	590	385	285	20425	16682	37107
50	11170	12288	774	432	234	235	11944	12720	24664
51	1496	1264	68	41	29	12	1564	1305	2869
52	2484	1925	129	75	27	36	2613	2000	4613
53	1960	1260	72	31	25	19	2032	1291	3323
54	1893	1280	76	39	23	22	1969	1319	3288
50-54	19003	18017	1119	618	338	324	20122	18635	38757
55	5355	4863	285	147	106	76	5640	5010	10650
56	2715	2072	94	63	40	38	2809	2135	4944
57	2296	1469	75	53	27	23	2371	1522	3893
58	2782	1974	139	57	40	23	2921	2031	4952
59	1491	1003	50	29	14	17	1541	1032	2573
55-59	14639	11381	643	349	227	177	15282	11730	27012
60	8468	10433	434	250	156	160	8902	10683	19585
61	1459	1065	37	25	14	4	1496	1090	2586
62	2150	1676	62	22	20	20	2212	1698	3910
63	2166	1651	80	38	21	28	2246	1689	3935
64	1280	856	35	22	11	7	1315	878	2193
60-64	15523	15681	648	357	222	219	16171	16038	32209
65	3268	3493	142	79	47	56	3410	3572	6982
66	1481	1186	26	34	10	10	1507	1220	2727
67	1299	899	48	18	10	8	1347	917	2264
68	1036	887	29	13	13	11	1065	900	1965
69	473	466	18	8	4	11	491	474	965
65-69	7557	6931	263	152	84	96	7820	7083	14903
70	4114	5328	169	94	56	68	4283	5422	9705
71	388	334	6	6	5	-	394	340	734
72	499	470	14	9	8	3	513	479	992
73	405	333	5	2	6	1	410	335	745
74	308	217	5	-	1	1	313	217	530
70-74	5714	6682	199	111	76	73	5913	6793	12706
75	1153	1223	30	18	13	15	1183	1241	2424
76	591	524	12	5	5	5	603	529	1132
77	275	207	13	3	1	3	288	210	498
78	451	363	6	4	4	5	457	367	824
79	175	142	2	-	2	1	177	142	319
75-79	2645	2459	63	30	25	29	2708	2489	5197
80	1979	2775	60	45	23	29	2039	2820	4859
81	142	131	6	1	-	1	148	132	280
82	257	197	3	2	3	3	260	199	459
83	189	135	6	6	4	-	195	141	336
84	121	92	-	2	1	-	121	94	215
80-84	2688	3330	75	56	31	33	2763	3386	6149
85	410	447	15	5	5	3	425	452	877
86	130	98	1	1	2	-	131	99	230
87	107	77	1	1	-	1	108	78	186
88	82	65	2	-	-	-	84	65	149
89	49	49	2	1	-	2	51	50	101
85-89	778	736	21	8	7	6	799	744	1543
90	757	812	19	18	6	9	776	830	1606
91	39	31	1	-	2	2	40	31	71
92	38	44	2	2	-	-	40	46	86
93	47	36	1	-	-	1	48	36	84
94	28	25	-	-	-	-	28	25	53
90-94	909	948	23	20	8	12	932	968	1900
95 +	1029	1011	26	9	5	8	1055	1020	2075
NON DECLARE	29	46	7	3	2	1	36	49	85
TOTAL	456022	486359	41263	25509	11176	12295	497285	511868	1009153

TABLEAU P-2 :

PERSONNES SUIVANT LE SEXE, L'AGE ET LA SITUATION DE RESIDENCE
(PAYS T/R/U, REGIONS T/R/U, CERCLES, COMMUNES)

AGE	PERSONNES RECENSEES						POPULATION RESIDENTE		
	RES. PRES.		RES. ABS.		VISIT.		HOM.	FEM.	TOTAL
	HOM.	FEM.	HOM.	FEM.	HOM.	FEM.			
REGION DE MOPTI-URBAIN									
00 MOIS	231	206	8	7	8	15	239	213	452
01	187	218	3	9	12	10	190	227	417
02	203	174	8	6	9	7	211	180	391
03	224	248	10	11	9	6	234	259	493
04	170	218	5	9	5	6	175	227	402
05	171	170	16	9	6	10	187	179	366
06	222	225	11	7	7	10	233	232	465
07	190	180	7	4	6	6	197	184	381
08	217	201	11	9	6	3	228	210	438
09	135	142	7	6	4	2	142	148	290
10	143	119	7	6	-	8	150	125	275
11	117	128	7	2	4	1	124	130	254
00 ANS	2210	2229	100	85	76	84	2310	2314	4624
01	1897	1842	95	66	72	67	1992	1908	3900
02	2045	2095	85	91	65	56	2130	2186	4316
03	2199	2269	87	86	66	49	2286	2355	4641
04	1902	1915	70	73	33	50	1972	1988	3960
00-04	10253	10350	437	401	312	306	10690	10751	21441
05	1848	1875	76	89	41	37	1924	1964	3888
06	1847	1759	48	87	32	46	1895	1846	3741
07	1784	1814	59	54	54	49	1843	1868	3711
08	1890	1940	82	76	62	42	1972	2016	3988
09	1213	1234	50	48	44	36	1263	1282	2545
05-09	8582	8622	315	354	233	210	8897	8976	17873
10	1582	1701	72	74	55	61	1654	1775	3429
11	1037	990	48	32	35	30	1085	1022	2107
12	1402	1500	76	44	62	60	1478	1544	3022
13	1096	1167	58	54	65	70	1154	1221	2375
14	1089	1181	55	54	50	86	1144	1235	2379
10-14	6206	6539	309	258	267	307	6515	6797	13312
15	1483	1482	104	66	140	137	1587	1548	3135
16	1193	1376	78	53	87	98	1271	1429	2700
17	977	1071	91	63	80	89	1068	1134	2202
18	1155	1428	114	84	113	116	1269	1512	2781
19	629	704	72	37	57	46	701	741	1442
15-19	5437	6061	459	303	477	486	5896	6364	12260
20	1320	1627	193	104	213	137	1513	1731	3244
21	470	581	66	33	68	38	536	614	1150
22	653	1034	91	72	114	69	744	1106	1850
23	483	704	75	33	66	35	558	737	1295
24	451	684	70	32	56	34	521	716	1237
20-24	3377	4630	495	274	517	313	3872	4904	8776
25	1038	1822	121	89	200	93	1159	1911	3070
26	597	811	55	46	65	44	652	857	1509
27	578	774	64	47	64	46	642	821	1463
28	629	944	63	46	72	37	692	990	1682
29	400	453	30	25	36	11	430	478	908
25-29	3242	4804	333	253	437	231	3575	5057	8632
30	1285	2231	133	96	152	118	1418	2327	3745
31	342	444	27	23	28	12	369	467	836
32	599	785	72	34	38	30	671	819	1490
33	439	417	36	15	34	16	475	432	907
34	455	454	26	25	24	16	481	479	960
30-34	3120	4331	294	193	276	192	3414	4524	7938
35	1018	1505	109	60	91	56	1127	1565	2692
36	592	664	40	16	50	18	632	680	1312
37	460	446	38	16	35	11	498	462	960
38	561	548	46	32	30	23	607	580	1187
39	357	283	29	11	12	9	386	294	680
35-39	2988	3446	262	135	218	117	3250	3581	6831
40	1061	1390	133	43	86	56	1194	1433	2627
41	326	284	20	19	9	8	346	303	649
42	474	403	45	4	24	15	519	407	926
43	359	267	25	6	13	4	384	273	657
44	311	183	11	9	13	5	322	192	514
40-44	2531	2527	234	81	145	88	2765	2608	5373

TABLEAU P-2 :

PERSONNES SUIVANT LE SEXE, L'AGE ET LA SITUATION DE RESIDENCE
(PAYS T/R/U, REGIONS T/R/U, CERCLES, COMMUNES)

AGE	PERSONNES RECENSEES						POPULATION RESIDENTE		
	RES. PRES.		RES. ABS.		VISIT.		HOM.	FEM.	TOTAL
	HOM.	FEM.	HOM.	FEM.	HOM.	FEM.			
45	742	766	85	20	45	33	827	786	1613
46	461	305	24	9	8	5	485	314	799
47	343	225	24	7	9	5	367	232	599
48	371	293	34	4	15	8	405	297	702
49	233	152	11	3	3	4	244	155	399
45-49	2150	1741	178	43	80	55	2328	1784	4112
50	824	1054	106	47	49	42	930	1101	2031
51	247	161	13	4	6	2	260	165	425
52	290	201	20	7	7	6	310	208	518
53	204	123	8	7	3	9	212	130	342
54	273	146	13	6	5	5	286	152	438
50-54	1838	1685	160	71	70	64	1998	1756	3754
55	435	459	41	13	16	24	476	472	948
56	330	247	20	6	7	5	350	253	603
57	191	120	8	6	8	6	199	126	325
58	300	195	11	7	3	2	311	202	513
59	139	98	6	1	4	1	145	99	244
55-59	1395	1119	86	33	38	38	1481	1152	2633
60	658	958	71	15	14	27	729	973	1702
61	156	98	3	4	3	4	159	102	261
62	202	154	9	2	7	3	211	156	367
63	144	157	11	3	3	7	155	160	315
64	127	82	3	5	3	-	130	87	217
60-64	1287	1449	97	29	30	41	1384	1478	2862
65	243	327	20	10	9	8	263	337	600
66	175	133	6	4	5	1	181	137	318
67	123	78	2	-	3	1	125	78	203
68	83	94	3	-	6	-	86	94	180
69	45	47	4	1	1	1	49	48	97
65-69	669	679	35	15	24	11	704	694	1398
70	312	503	17	11	9	9	329	514	843
71	56	55	1	1	-	1	57	56	113
72	66	55	2	1	2	1	68	56	124
73	52	33	1	-	-	1	53	33	86
74	32	31	1	1	-	-	33	32	65
70-74	518	677	22	14	11	12	540	691	1231
75	91	124	3	2	7	1	94	126	220
76	76	72	4	-	1	3	80	72	152
77	25	18	-	-	-	-	25	18	43
78	41	37	2	2	-	2	43	39	82
79	16	19	-	-	-	-	16	19	35
75-79	249	270	9	4	8	6	258	274	532
80	115	211	5	6	3	2	120	217	337
81	10	12	-	-	1	-	10	12	22
82	23	21	-	-	1	-	23	21	44
83	21	12	1	-	-	-	22	12	34
84	12	2	-	-	-	-	12	2	14
80-84	181	258	6	6	5	2	187	264	451
85	31	41	1	-	-	-	32	41	73
86	11	13	-	-	-	-	11	13	24
87	6	9	2	-	-	-	8	9	17
88	6	10	-	-	-	-	6	10	16
89	4	3	-	-	-	-	4	3	7
85-89	58	76	3	-	-	-	61	76	137
90	38	59	1	1	1	-	39	60	99
91	3	10	-	-	-	-	3	10	13
92	3	4	-	-	-	-	3	4	7
93	4	3	1	-	-	1	5	3	8
94	3	4	-	-	-	-	3	4	7
90-94	51	80	2	1	1	1	53	81	134
95 +	74	124	2	-	1	2	76	124	200
NON DECLARE	4	4	-	-	-	2	4	4	8
TOTAL	54210	59472	3738	2468	3150	2484	57948	61940	119888

TABLEAU P-2 : PERSONNES SUIVANT LE SEXE, L'AGE ET LA SITUATION DE RESIDENCE
(PAYS T/R/U, REGIONS T/R/U, CERCLES, COMMUNES)

AGE	PERSONNES RECENSEES						POPULATION RESIDENTE		
	RES. PRES.		RES. ABS.		VISIT.		HOM.	FEM.	TOTAL
	HOM.	FEM.	HOM.	FEM.	HOM.	FEM.			
CERCLE DE MOPTI									
00 MOIS	366	321	19	11	19	19	385	332	717
01	271	299	13	24	11	13	284	323	607
02	282	303	15	15	12	12	297	318	615
03	384	371	25	18	15	15	409	389	798
04	290	326	15	23	8	17	305	349	654
05	310	328	22	19	10	16	332	347	679
06	379	399	22	18	12	17	401	417	818
07	288	280	15	16	13	6	303	296	599
08	352	345	21	15	13	10	373	360	733
09	202	219	13	11	5	4	215	230	445
10	201	220	15	15	8	6	216	235	451
11	186	177	8	8	4	4	194	185	379
00 ANS	3511	3588	203	193	130	139	3714	3781	7495
01	2911	2825	188	169	103	100	3099	2994	6093
02	3074	3081	193	199	90	98	3267	3280	6547
03	3471	3443	185	190	94	109	3656	3633	7289
04	2970	2942	176	180	65	88	3146	3122	6268
00-04	15937	15879	945	931	482	534	16882	16810	33692
05	2866	2988	192	197	83	74	3058	3185	6243
06	2632	2531	149	167	61	79	2781	2698	5479
07	2603	2683	187	166	92	81	2790	2849	5639
08	2520	2611	232	152	81	79	2752	2763	5515
09	1590	1640	142	99	58	43	1732	1739	3471
05-09	12211	12453	902	781	375	356	13113	13234	26347
10	2332	2445	247	175	71	101	2579	2620	5199
11	1161	1157	102	67	40	44	1263	1224	2487
12	1894	1949	213	131	79	102	2107	2080	4187
13	1239	1424	147	102	66	87	1386	1526	2912
14	1231	1403	147	113	59	111	1378	1516	2894
10-14	7857	8378	856	588	315	445	8713	8966	17679
15	2233	2382	389	185	167	223	2622	2567	5189
16	1384	1774	209	129	85	139	1593	1903	3496
17	1190	1693	264	131	90	133	1454	1824	3278
18	1562	2314	370	200	143	165	1932	2514	4446
19	850	1129	179	76	63	71	1029	1205	2234
15-19	7219	9292	1411	721	548	731	8630	10013	18643
20	2176	3440	593	307	267	226	2769	3747	6516
21	617	875	179	73	69	33	796	948	1744
22	950	1669	286	129	130	93	1236	1798	3034
23	698	1059	187	80	66	52	885	1139	2024
24	591	917	136	70	63	51	727	987	1714
20-24	5032	7960	1381	659	595	455	6413	8619	15032
25	1949	4027	540	316	260	193	2489	4343	6832
26	876	1262	177	86	87	49	1053	1348	2401
27	905	1332	213	102	83	64	1118	1434	2552
28	1011	1539	203	91	87	56	1214	1630	2844
29	561	724	81	52	36	30	642	776	1418
25-29	5302	8884	1214	647	553	392	6516	9531	16047
30	2948	4596	652	347	250	227	3600	4943	8543
31	557	639	68	48	39	16	625	687	1312
32	969	1132	192	90	59	46	1161	1222	2383
33	687	633	120	39	35	21	807	672	1479
34	623	558	74	38	26	17	697	596	1293
30-34	5784	7558	1106	562	409	327	6890	8120	15010
35	2205	2733	360	151	146	77	2565	2884	5449
36	959	1007	108	46	57	27	1067	1053	2120
37	807	615	86	33	50	20	893	648	1541
38	923	801	116	44	42	31	1039	845	1884
39	589	429	61	13	24	10	650	442	1092
35-39	5483	5585	731	287	319	165	6214	5872	12086
40	2327	2680	325	157	150	79	2652	2837	5489
41	523	417	56	20	11	10	579	437	1016
42	761	546	108	28	23	20	869	574	1443
43	538	349	70	17	14	7	608	366	974
44	493	253	36	15	20	6	529	268	797
40-44	4642	4245	595	237	218	122	5237	4482	9719

TABLEAU P-2 : PERSONNES SUIVANT LE SEXE, L'AGE ET LA SITUATION DE RESIDENCE
(PAYS T/R/U, REGIONS T/R/U, CERCLES, COMMUNES)

AGE	PERSONNES RECENSEES						POPULATION RESIDENTE		
	RES. PRES.		RES. ABS.		VISIT.		HOM.	FEM.	TOTAL
	HOM.	FEM.	HOM.	FEM.	HOM.	FEM.			
45	1455	1408	209	67	71	52	1664	1475	3139
46	650	534	62	22	18	6	712	556	1268
47	560	351	52	17	22	7	612	368	980
48	579	408	56	13	15	7	635	421	1056
49	377	254	26	15	7	3	403	269	672
45-49	3621	2955	405	134	133	75	4026	3089	7115
50	1943	2198	246	95	103	75	2189	2293	4482
51	348	258	27	13	8	3	375	271	646
52	487	385	45	24	9	17	532	409	941
53	321	192	23	8	5	8	344	200	544
54	378	225	29	8	9	7	407	233	640
50-54	3477	3258	370	148	134	110	3847	3406	7253
55	1040	830	104	39	33	31	1144	869	2013
56	501	435	36	13	11	10	537	448	985
57	392	226	21	13	9	11	413	239	652
58	496	309	43	17	8	3	539	326	865
59	245	175	22	3	7	5	267	178	445
55-59	2674	1975	226	85	68	60	2900	2060	4960
60	1398	1789	143	65	43	40	1541	1854	3395
61	215	171	6	3	3	4	221	174	395
62	389	299	11	8	5	3	400	307	707
63	325	267	28	10	9	9	353	277	630
64	243	151	16	6	2	3	259	157	416
60-64	2570	2677	204	92	62	59	2774	2769	5543
65	596	641	49	21	18	15	645	662	1307
66	286	226	8	3	5	5	294	229	523
67	206	115	11	2	2	2	217	117	334
68	172	157	12	3	7	2	184	160	344
69	89	97	6	2	2	3	95	99	194
65-69	1349	1236	86	31	34	27	1435	1267	2702
70	752	890	48	21	16	17	800	911	1711
71	80	64	1	5	-	1	81	69	150
72	89	74	3	1	4	-	92	75	167
73	76	66	1	-	1	-	77	66	143
74	59	37	1	1	-	1	60	38	98
70-74	1056	1131	54	28	21	19	1110	1159	2269
75	181	201	13	4	8	4	194	205	399
76	103	140	2	2	2	2	105	142	247
77	41	31	1	-	-	1	42	31	73
78	77	74	4	3	1	4	81	77	158
79	27	24	-	-	1	1	27	24	51
75-79	429	470	20	9	12	12	449	479	928
80	290	416	23	8	7	9	313	424	737
81	15	14	2	-	-	-	17	14	31
82	39	28	2	1	4	-	41	29	70
83	31	18	1	1	2	-	32	19	51
84	15	13	-	-	1	-	15	13	28
80-84	390	489	28	10	14	9	418	499	917
85	60	65	8	2	2	1	68	67	135
86	25	17	-	1	-	-	25	18	43
87	19	7	1	-	-	-	20	7	27
88	17	16	2	-	-	-	19	16	35
89	11	13	1	1	-	1	12	14	26
85-89	132	118	12	4	2	2	144	122	266
90	102	135	7	5	4	-	109	140	249
91	2	4	-	-	2	1	2	4	6
92	4	8	-	-	-	-	4	8	12
93	6	12	-	-	-	1	6	12	18
94	6	5	-	-	-	-	6	5	11
90-94	120	164	7	5	6	2	127	169	296
95 +	153	208	9	-	2	1	162	208	370
NON DECLARE	3	6	2	-	-	2	5	6	11
TOTAL	85441	94921	10564	5959	4302	3905	96005	100880	196885

TABLEAU P-2 :

PERSONNES SUIVANT LE SEXE, L'AGE ET LA SITUATION DE RESIDENCE
(PAYS T/R/U, REGIONS T/R/U, CERCLES, COMMUNES)

AGE	PERSONNES RECENSEES						POPULATION RESIDENTE		
	RES. PRES.		RES. ABS.		VISIT.		HOM.	FEM.	TOTAL
	HOM.	FEM.	HOM.	FEM.	HOM.	FEM.			
COMMUNE DE MOPTI									
00 MOIS	87	79	6	1	5	8	93	80	173
01	92	107	3	6	4	7	95	113	208
02	96	86	2	1	3	4	98	87	185
03	113	115	1	5	3	5	114	120	234
04	87	103	3	6	3	4	90	109	199
05	74	85	6	2	5	4	80	87	167
06	125	125	5	4	3	5	130	129	259
07	106	93	3	2	4	2	109	95	204
08	124	113	5	3	5	2	129	116	245
09	62	68	3	3	1	1	65	71	136
10	62	58	2	3	-	4	64	61	125
11	54	68	4	-	2	1	58	68	126
00 ANS	1082	1100	43	36	38	47	1125	1136	2261
01	902	912	45	23	35	30	947	935	1882
02	959	980	33	35	34	26	992	1015	2007
03	1034	1028	29	31	32	26	1063	1059	2122
04	868	879	27	25	18	27	895	904	1799
00-04	4845	4899	177	150	157	156	5022	5049	10071
05	837	861	28	26	16	16	865	887	1752
06	828	783	9	30	19	22	837	813	1650
07	754	843	13	12	21	20	767	855	1622
08	829	854	18	19	24	16	847	873	1720
09	548	542	13	13	20	13	561	555	1116
05-09	3796	3883	81	100	100	87	3877	3983	7860
10	625	763	11	17	20	42	636	780	1416
11	451	477	15	9	8	17	466	486	952
12	563	650	14	7	26	42	577	657	1234
13	421	532	14	15	27	50	435	547	982
14	401	535	10	15	25	70	411	550	961
10-14	2461	2957	64	63	106	221	2525	3020	5545
15	618	684	23	12	90	104	641	696	1337
16	490	640	9	14	57	68	499	654	1153
17	430	523	13	15	41	54	443	538	981
18	534	685	20	23	78	77	554	708	1262
19	380	351	11	9	38	27	391	360	751
15-19	2452	2883	76	73	304	330	2528	2956	5484
20	700	761	31	42	143	87	731	803	1534
21	251	289	9	15	35	13	260	304	564
22	332	531	10	22	77	36	342	553	895
23	247	364	11	16	34	20	258	380	638
24	240	326	5	15	35	21	245	341	586
20-24	1770	2271	66	110	324	177	1836	2381	4217
25	528	887	21	33	124	54	549	920	1469
26	319	404	10	25	43	24	329	429	758
27	291	361	11	13	35	22	302	374	676
28	353	425	20	17	47	15	373	442	815
29	227	242	5	11	17	9	232	253	485
25-29	1718	2319	67	99	266	124	1785	2418	4203
30	658	935	42	40	105	68	700	975	1675
31	192	237	5	16	20	6	197	253	450
32	346	373	28	13	22	18	374	386	760
33	220	207	16	4	21	11	236	211	447
34	256	209	5	14	10	8	263	223	486
30-34	1674	1961	96	87	178	111	1770	2048	3818
35	505	668	36	21	47	33	541	689	1230
36	325	341	9	11	30	10	334	352	686
37	246	189	7	8	24	7	253	197	450
38	292	260	14	10	18	16	306	270	576
39	192	132	9	2	10	6	201	134	335
35-39	1560	1590	75	52	129	72	1635	1642	3277
40	518	561	48	16	58	24	566	577	1143
41	177	130	5	8	6	4	182	138	320
42	233	142	20	3	14	6	253	145	398
43	163	122	10	3	8	1	173	125	298
44	170	78	2	2	10	3	172	80	252
40-44	1261	1033	85	32	96	38	1346	1065	2411

TABLEAU P-2 : PERSONNES SUIVANT LE SEXE, L'AGE ET LA SITUATION DE RESIDENCE
(PAYS T/R/U, REGIONS T/R/U, CERCLES, COMMUNES)

AGE	PERSONNES RECENSEES						POPULATION RESIDENTE		
	RES. PRES.		RES. ABS.		VISIT.		HOM.	FEM.	TOTAL
	HOM.	FEM.	HOM.	FEM.	HOM.	FEM.			
COMMUNE DE MOPTI									
45	326	307	30	9	32	18	356	316	672
46	230	126	9	4	7	2	239	130	369
47	151	68	8	1	6	3	159	69	228
48	160	106	14	1	6	5	174	107	281
49	109	48	2	2	3	2	111	50	161
45-49	976	655	63	17	54	30	1039	672	1711
50	336	355	33	17	30	21	369	372	741
51	123	66	6	3	4	-	129	69	198
52	124	81	8	2	2	4	132	83	215
53	87	38	1	4	2	5	88	42	130
54	112	49	6	2	5	2	118	51	169
50-54	782	589	54	28	43	32	836	617	1453
55	178	149	17	5	12	16	195	154	349
56	156	102	9	-	3	2	165	102	267
57	64	36	3	1	6	5	67	37	104
58	121	61	6	2	2	1	127	63	190
59	59	30	3	-	1	-	62	30	92
55-59	578	378	38	8	24	24	616	386	1002
60	231	274	25	4	6	10	256	278	534
61	49	28	-	-	2	3	49	28	77
62	88	48	1	1	3	1	89	49	138
63	41	47	2	2	3	4	43	49	92
64	44	24	1	2	1	-	45	26	71
60-64	453	421	29	9	15	18	482	430	912
65	95	102	4	5	2	2	99	107	206
66	60	46	-	-	4	-	60	46	106
67	34	18	-	-	1	-	34	18	52
68	29	32	2	-	3	-	31	32	63
69	12	12	-	-	-	-	12	12	24
65-69	230	210	6	5	10	2	236	215	451
70	103	165	4	3	5	7	107	168	275
71	22	18	-	1	-	1	22	19	41
72	22	18	-	-	1	-	22	18	40
73	25	12	-	-	-	-	25	12	37
74	13	12	-	1	-	-	13	13	26
70-74	185	225	4	5	6	8	189	230	419
75	36	41	1	-	3	1	37	41	78
76	17	32	1	-	1	-	18	32	50
77	6	6	-	-	-	-	6	6	12
78	15	17	1	2	-	2	16	19	35
79	9	7	-	-	-	-	9	7	16
75-79	83	103	3	2	4	3	86	105	191
80	43	47	2	2	1	1	45	49	94
81	3	1	-	-	-	-	3	1	4
82	4	8	-	-	1	-	4	8	12
83	5	2	1	-	-	-	6	2	8
84	3	-	-	-	-	-	3	-	3
80-84	58	58	3	2	2	1	61	60	121
85	10	15	-	-	-	-	10	15	25
86	5	4	-	-	-	-	5	4	9
87	3	1	1	-	-	-	4	1	5
88	4	3	-	-	-	-	4	3	7
89	2	-	-	-	-	-	2	-	2
85-89	24	23	1	-	-	-	25	23	48
90	9	21	1	1	1	-	10	22	32
91	1	2	-	-	-	-	1	2	3
92	-	2	-	-	-	-	-	2	2
93	-	3	-	-	-	1	-	3	3
94	2	3	-	-	-	-	2	3	5
90-94	12	31	1	1	1	1	13	32	45
95 +	33	47	2	-	1	-	35	47	82
NON DECLARE	1	-	-	-	-	1	1	-	1
TOTAL	24952	26536	991	843	1820	1436	25943	27379	53322

TABLEAU P-2 :

PERSONNES SUIVANT LE SEXE, L'AGE ET LA SITUATION DE RESIDENCE
(PAYS T/R/U, REGIONS T/R/U, CERCLES, COMMUNES)

AGE	PERSONNES RECENSEES						POPULATION RESIDENTE		
	RES. PRES.		RES. ABS.		VISIT.		HOM.	FEM.	TOTAL
	HOM.	FEM.	HOM.	FEM.	HOM.	FEM.			
CERCLE DE BANDIAGARA									
00 MOIS	320	311	11	10	7	3	331	321	652
01	219	252	7	6	5	-	226	258	484
02	268	245	4	12	2	2	272	257	529
03	293	291	8	7	9	4	301	298	599
04	203	203	2	5	4	1	205	208	413
05	184	156	2	2	1	3	186	158	344
06	240	247	8	11	5	5	248	258	506
07	153	140	3	1	2	3	156	141	297
08	144	147	4	6	-	-	148	153	301
09	109	102	4	4	-	2	113	106	219
10	121	100	1	5	1	-	122	105	227
11	99	96	3	1	1	-	102	97	199
00 ANS	2353	2290	57	70	37	23	2410	2360	4770
01	2443	2274	83	79	33	43	2526	2353	4879
02	2434	2400	76	81	39	21	2510	2481	4991
03	3097	3030	86	63	29	29	3183	3093	6276
04	2396	2333	54	79	20	24	2450	2412	4862
00-04	12723	12327	356	372	158	140	13079	12699	25778
05	2622	2573	71	71	16	26	2693	2644	5337
06	2618	2462	84	64	19	30	2702	2526	5228
07	2240	2093	93	64	24	32	2333	2157	4490
08	2178	2017	73	71	30	24	2251	2088	4339
09	1500	1483	59	49	22	14	1559	1532	3091
05-09	11158	10628	380	319	111	126	11538	10947	22485
10	2084	2014	80	74	36	25	2164	2088	4252
11	930	855	35	40	28	5	965	895	1860
12	1518	1532	72	51	30	27	1590	1583	3173
13	1260	1207	63	55	29	15	1323	1262	2585
14	1218	1130	63	58	26	20	1281	1188	2469
10-14	7010	6738	313	278	149	92	7323	7016	14339
15	2048	2159	181	133	39	49	2229	2292	4521
16	1250	1520	115	101	22	28	1365	1621	2986
17	919	1124	112	69	22	40	1031	1193	2224
18	2311	1532	210	113	22	34	2521	1645	4166
19	565	793	93	47	10	20	658	840	1498
15-19	7093	7128	711	463	115	171	7804	7591	15395
20	1738	2920	304	142	34	68	2042	3062	5104
21	429	608	84	18	10	10	513	626	1139
22	642	1038	137	52	24	20	779	1090	1869
23	526	752	100	22	17	18	626	774	1400
24	406	689	66	30	8	22	472	719	1191
20-24	3741	6007	691	264	93	138	4432	6271	10703
25	1686	3325	225	134	31	67	1911	3459	5370
26	726	1044	95	33	14	17	821	1077	1898
27	664	992	74	36	15	21	738	1028	1766
28	867	1181	97	42	23	20	964	1223	2187
29	435	566	55	12	10	8	490	578	1068
25-29	4378	7108	546	257	93	133	4924	7365	12289
30	2448	3538	194	109	58	35	2642	3647	6289
31	370	351	34	10	7	7	404	361	765
32	741	887	50	30	13	6	791	917	1708
33	512	451	39	8	8	3	551	459	1010
34	457	436	26	9	13	4	483	445	928
30-34	4528	5663	343	166	99	75	4871	5829	10700
35	1798	2187	97	63	29	33	1895	2250	4145
36	701	694	42	13	18	9	743	707	1450
37	581	467	26	18	8	14	607	485	1092
38	681	654	35	18	10	4	716	672	1388
39	393	358	12	7	8	3	405	365	770
35-39	4154	4360	212	119	73	63	4366	4479	8845
40	1976	2342	64	55	30	35	2040	2397	4437
41	369	307	16	5	4	5	385	312	697
42	552	476	23	11	7	4	575	487	1062
43	431	286	10	7	11	6	441	293	734
44	376	270	15	7	7	2	393	277	670
40-44	3706	3681	128	85	59	52	3834	3766	7600

TABLEAU P-2 :

PERSONNES SUIVANT LE SEXE, L'AGE ET LA SITUATION DE RESIDENCE
(PAYS T/R/U, REGIONS T/R/U, CERCLES, COMMUNES)

AGE	PERSONNES RECENSEES						POPULATION RESIDENTE		
	RES. PRES.		RES. ABS.		VISIT.		HOM.	FEM.	TOTAL
	HOM.	FEM.	HOM.	FEM.	HOM.	FEM.			
CERCLE DE BANDIAGARA									
45	1341	1308	48	39	12	17	1389	1347	2736
46	509	525	13	9	7	5	522	534	1056
47	424	307	17	8	2	1	441	315	756
48	569	442	11	14	1	2	580	456	1036
49	290	288	10	9	1	3	300	297	597
45-49	3133	2870	99	79	23	28	3232	2949	6181
50	2066	2038	57	43	23	23	2123	2081	4204
51	307	296	4	11	1	2	311	307	618
52	396	269	11	7	2	3	407	276	683
53	313	216	7	8	2	2	320	224	544
54	318	208	6	3	-	2	324	211	535
50-54	3400	3027	85	72	28	32	3485	3099	6584
55	948	760	23	13	11	6	971	773	1744
56	533	405	7	8	4	5	540	413	953
57	331	227	4	5	1	2	335	232	567
58	527	344	13	8	1	1	540	352	892
59	265	181	2	3	2	2	267	184	451
55-59	2604	1917	49	37	19	16	2653	1954	4607
60	1631	1707	31	19	14	25	1662	1726	3388
61	265	203	3	9	1	-	268	212	480
62	385	335	6	2	2	-	391	337	728
63	356	269	7	5	1	5	363	274	637
64	199	134	3	4	1	-	202	138	340
60-64	2836	2648	50	39	19	30	2886	2687	5573
65	589	630	14	11	1	3	603	641	1244
66	311	264	1	5	-	2	312	269	581
67	181	145	3	6	1	-	184	151	335
68	183	168	4	1	3	-	187	169	356
69	99	115	2	-	-	3	101	115	216
65-69	1363	1322	24	23	5	8	1387	1345	2732
70	747	897	12	6	8	2	759	903	1662
71	85	80	1	-	-	-	86	80	166
72	94	91	1	-	1	1	95	91	186
73	76	63	1	1	1	-	77	64	141
74	45	39	-	-	-	-	45	39	84
70-74	1047	1170	15	7	10	3	1062	1177	2239
75	231	215	2	1	-	1	233	216	449
76	148	121	2	-	1	2	150	121	271
77	39	29	-	1	-	1	39	30	69
78	90	69	-	-	1	1	90	69	159
79	37	32	-	-	-	-	37	32	69
75-79	545	466	4	2	2	5	549	468	1017
80	457	542	6	3	2	2	463	545	1008
81	24	40	1	-	-	-	25	40	65
82	58	33	-	-	-	-	58	33	91
83	46	27	-	1	-	-	46	28	74
84	24	16	-	-	-	-	24	16	40
80-84	609	658	7	4	2	2	616	662	1278
85	109	91	2	1	-	1	111	92	203
86	33	18	-	-	1	-	33	18	51
87	23	16	1	-	-	1	24	16	40
88	19	14	-	-	-	-	19	14	33
89	7	15	1	-	-	-	8	15	23
85-89	191	154	4	1	1	2	195	155	350
90	191	181	1	4	-	-	192	185	377
91	14	11	-	-	-	-	14	11	25
92	7	6	-	2	-	-	7	8	15
93	16	10	-	-	-	-	16	10	26
94	8	8	-	-	-	-	8	8	16
90-94	236	216	1	6	-	-	237	222	459
95 +	308	203	2	1	-	-	310	204	514
NON DECLARE	10	9	1	2	-	-	11	11	22
TOTAL	74773	78300	4021	2596	1059	1116	78794	80396	159690

TABLEAU P-2 :

PERSONNES SUIVANT LE SEXE, L'AGE ET LA SITUATION DE RESIDENCE
(PAYS T/R/U, REGIONS T/R/U, CERCLES, COMMUNES)

AGE	PERSONNES RECENSEES						POPULATION RESIDENTE		
	RES. PRES.		RES. ABS.		VISIT.		HOM.	FEM.	TOTAL
	HOM.	FEM.	HOM.	FEM.	HOM.	FEM.			
CERCLE DE BANKASS									
00 MOIS	259	282	12	6	5	11	271	288	559
01	280	233	15	13	6	3	295	246	541
02	217	209	16	8	3	6	233	217	450
03	286	212	9	15	5	8	295	227	522
04	229	212	16	6	1	1	245	218	463
05	147	178	7	5	5	2	154	183	337
06	217	258	13	9	4	3	230	267	497
07	125	110	6	9	2	4	131	119	250
08	141	148	7	10	3	6	148	158	306
09	110	89	5	6	2	-	115	95	210
10	99	93	2	4	2	1	101	97	198
11	181	162	7	1	4	1	188	163	351
00 ANS	2291	2186	115	92	42	46	2406	2278	4684
01	2472	2409	131	135	39	35	2603	2544	5147
02	2590	2570	132	122	26	38	2722	2692	5414
03	2834	2829	114	104	13	42	2948	2933	5881
04	2464	2501	77	84	5	33	2541	2585	5126
00-04	12651	12495	569	537	125	194	13220	13032	26252
05	2424	2439	92	91	11	33	2516	2530	5046
06	2456	2302	72	79	13	14	2528	2381	4909
07	2159	2039	84	84	20	20	2243	2123	4366
08	2185	2144	89	69	23	17	2274	2213	4487
09	1513	1436	78	50	23	9	1591	1486	3077
05-09	10737	10360	415	373	90	93	11152	10733	21885
10	2222	2095	87	84	38	20	2309	2179	4488
11	1083	909	47	43	7	11	1130	951	2081
12	1786	1619	89	93	24	29	1875	1712	3587
13	1449	1242	78	88	30	18	1527	1330	2857
14	1382	1031	82	84	15	27	1464	1115	2579
10-14	7922	6895	383	392	114	105	8305	7287	15592
15	2037	1655	164	118	33	36	2201	1773	3974
16	1311	1281	134	115	18	32	1445	1396	2841
17	1171	1228	137	125	34	45	1308	1353	2661
18	1329	1638	205	151	40	38	1534	1789	3323
19	616	684	110	64	16	20	726	748	1474
15-19	6464	6486	750	573	141	171	7214	7059	14273
20	1702	2572	296	213	61	50	1998	2785	4783
21	517	544	95	43	18	26	612	587	1199
22	777	1032	157	75	18	22	934	1107	2041
23	612	621	118	31	15	20	730	652	1382
24	491	564	70	33	8	18	561	597	1158
20-24	4099	5333	736	395	120	136	4835	5728	10563
25	1610	2643	258	166	45	52	1868	2809	4677
26	703	872	102	41	10	16	805	913	1718
27	734	943	108	72	23	14	842	1015	1857
28	863	1079	100	56	18	9	963	1134	2097
29	344	374	42	23	15	10	386	397	783
25-29	4254	5910	610	358	111	101	4864	6268	11132
30	2051	3010	244	159	49	52	2295	3169	5464
31	389	232	39	9	9	3	428	241	669
32	636	626	54	26	13	10	690	652	1342
33	535	347	52	20	20	8	587	367	954
34	436	305	32	13	8	3	468	318	786
30-34	4047	4520	421	227	99	76	4468	4747	9215
35	1506	1813	106	67	33	13	1612	1880	3492
36	497	479	33	23	8	4	530	502	1032
37	529	437	53	15	6	6	582	452	1034
38	643	534	31	19	4	10	674	555	1229
39	317	200	22	8	2	3	339	208	547
35-39	3492	3465	245	132	53	36	3737	3597	7334
40	1472	2118	94	86	22	25	1566	2204	3770
41	231	164	13	8	-	-	244	172	416
42	478	359	18	10	5	2	496	369	865
43	347	232	18	11	2	3	360	243	603
44	288	178	11	5	2	-	299	183	482
40-44	2811	3051	154	120	31	30	2965	3171	6136

TABLEAU P-2 :

PERSONNES SUIVANT LE SEXE, L'AGE ET LA SITUATION DE RESIDENCE
(PAYS T/R/U, REGIONS T/R/U, CERCLES, COMMUNES)

AGE	PERSONNES RECENSEES						POPULATION RESIDENTE		
	RES. PRES.		RES. ABS.		VISIT.		HOM.	FEM.	TOTAL
	HOM.	FEM.	HOM.	FEM.	HOM.	FEM.			
CERCLE DE BANKASS									
45	1033	1084	52	33	8	12	1085	1117	2202
46	414	261	18	14	4	2	432	275	707
47	385	228	20	11	1	1	405	239	644
48	431	285	13	6	4	2	444	291	735
49	231	133	8	2	2	-	239	135	374
45-49	2494	1991	111	66	19	17	2605	2057	4662
50	1424	1839	52	47	18	14	1476	1886	3362
51	170	143	7	1	2	2	177	144	321
52	348	256	11	12	1	-	359	268	627
53	286	166	-	7	1	-	286	173	459
54	216	159	5	3	1	2	221	162	383
50-54	2444	2563	75	70	23	18	2519	2633	5152
55	791	759	25	15	8	9	816	774	1590
56	386	246	4	5	-	1	390	251	641
57	347	203	1	3	3	-	348	206	554
58	402	274	7	9	4	2	409	283	692
59	179	106	-	3	1	1	179	109	288
55-59	2105	1588	37	35	16	13	2142	1623	3765
60	1195	1534	28	29	13	14	1223	1563	2786
61	228	139	9	3	1	1	237	142	379
62	269	217	4	3	2	1	273	220	493
63	289	187	1	4	1	1	290	191	481
64	150	99	3	2	-	-	153	101	254
60-64	2131	2176	45	41	17	17	2176	2217	4393
65	528	530	13	13	5	5	541	543	1084
66	228	143	1	3	1	1	229	146	375
67	195	137	4	3	1	-	199	140	339
68	159	126	-	2	-	1	159	128	287
69	69	45	3	1	-	1	72	46	118
65-69	1179	981	21	22	7	8	1200	1003	2203
70	612	799	10	8	4	9	622	807	1429
71	55	36	-	-	2	-	55	36	91
72	54	63	1	1	-	-	55	64	119
73	63	51	-	1	-	-	63	52	115
74	49	36	1	-	-	-	50	36	86
70-74	833	985	12	10	6	9	845	995	1840
75	181	175	2	3	-	5	183	178	361
76	74	61	2	1	-	-	76	62	138
77	43	32	4	1	-	-	47	33	80
78	62	53	-	1	-	-	62	54	116
79	31	20	-	-	-	-	31	20	51
75-79	391	341	8	6	-	5	399	347	746
80	306	361	9	5	1	3	315	366	681
81	27	17	-	-	-	-	27	17	44
82	30	33	-	-	-	1	30	33	63
83	26	20	1	-	-	-	27	20	47
84	29	12	-	1	-	-	29	13	42
80-84	418	443	10	6	1	4	428	449	877
85	64	69	1	-	-	-	65	69	134
86	14	12	-	-	-	-	14	12	26
87	15	14	-	-	-	-	15	14	29
88	9	6	-	-	-	-	9	6	15
89	1	2	-	-	-	-	1	2	3
85-89	103	103	1	-	-	-	104	103	207
90	111	115	-	2	-	2	111	117	228
91	6	3	-	-	-	-	6	3	9
92	9	7	-	-	-	-	9	7	16
93	7	2	-	-	-	-	7	2	9
94	5	4	-	-	-	-	5	4	9
90-94	136	131	-	2	-	2	138	133	271
95 +	149	129	2	1	-	1	151	130	281
NON DECLARE	1	3	-	-	1	-	1	3	4
TOTAL	68863	69949	4605	3366	974	1036	73468	73315	146783

TABLEAU P-2 : PERSONNES SUIVANT LE SEXE, L'AGE ET LA SITUATION DE RESIDENCE
(PAYS T/R/U, REGIONS T/R/U, CERCLES, COMMUNES)

AGE	PERSONNES RECENSEES						POPULATION RESIDENTE		
	RES. PRES.		RES. ABS.		VISIT.		HOM.	FEM.	TOTAL
	HOM.	FEM.	HOM.	FEM.	HOM.	FEM.			
CERCLE DE DJENNE									
00 MOIS	240	235	8	17	3	7	248	252	500
01	154	140	5	8	4	3	159	148	307
02	178	191	10	17	2	4	188	208	396
03	217	218	15	20	10	10	232	238	470
04	166	209	15	14	9	4	181	223	404
05	170	166	12	11	7	5	182	177	359
06	223	214	18	18	3	4	241	232	473
07	159	204	13	14	6	5	172	218	390
08	212	215	14	16	2	2	226	229	455
09	153	149	7	9	4	6	160	158	318
10	143	142	6	4	4	3	149	146	295
11	152	136	5	9	4	4	157	145	302
00 ANS	2167	2217	128	157	58	57	2295	2374	4669
01	1741	1721	147	128	50	69	1888	1849	3737
02	1734	1795	133	134	55	62	1867	1929	3796
03	2147	2176	146	116	53	54	2293	2292	4585
04	1737	1782	120	136	35	46	1857	1918	3775
00-04	9526	9691	674	671	251	288	10200	10362	20562
05	1804	1895	144	141	38	55	1948	2036	3984
06	1631	1641	135	148	50	57	1766	1789	3555
07	1710	1677	140	121	68	89	1850	1798	3648
08	1537	1603	137	127	66	63	1674	1730	3404
09	1069	968	87	68	57	34	1156	1036	2192
05-09	7751	7784	643	605	279	298	8394	8389	16783
10	1488	1333	163	131	68	62	1651	1464	3115
11	705	632	74	58	34	39	779	690	1469
12	1213	1137	129	135	49	51	1342	1272	2614
13	866	876	87	95	49	55	953	971	1924
14	808	741	100	75	46	46	908	816	1724
10-14	5080	4719	553	494	246	253	5633	5213	10846
15	1393	1262	242	165	86	87	1635	1427	3062
16	843	908	150	107	31	64	993	1015	2008
17	796	1011	166	132	38	63	962	1143	2105
18	923	1204	231	158	74	67	1154	1362	2516
19	413	574	141	65	28	31	554	639	1193
15-19	4368	4959	930	627	257	312	5298	5586	10884
20	1148	1829	356	207	70	93	1504	2036	3540
21	320	522	113	38	24	23	433	560	993
22	517	945	173	92	52	51	690	1037	1727
23	409	609	130	64	25	25	539	673	1212
24	354	581	100	49	16	19	454	630	1084
20-24	2748	4486	872	450	187	211	3620	4936	8556
25	986	2221	304	230	73	74	1290	2451	3741
26	395	667	105	60	38	25	500	727	1227
27	492	844	115	63	30	35	607	907	1514
28	520	850	106	67	31	36	626	917	1543
29	312	412	64	37	12	10	376	449	825
25-29	2705	4994	694	457	184	180	3399	5451	8850
30	1644	2719	328	232	69	91	1972	2951	4923
31	301	295	62	20	13	10	363	315	678
32	544	775	102	61	24	20	646	836	1482
33	477	454	57	27	19	12	534	481	1015
34	422	407	54	25	16	15	476	432	908
30-34	3388	4650	603	365	141	148	3991	5015	9006
35	1289	1565	200	94	50	49	1489	1659	3148
36	460	501	59	24	19	12	519	525	1044
37	428	428	51	25	16	16	479	453	932
38	495	451	51	33	20	13	546	484	1030
39	314	313	33	15	11	4	347	328	675
35-39	2986	3258	394	191	116	94	3380	3449	6829
40	1176	1572	145	112	40	39	1321	1684	3005
41	247	223	18	12	13	3	265	235	500
42	439	374	59	14	16	11	498	388	886
43	297	276	34	9	8	3	331	285	616
44	248	173	11	5	4	4	259	178	437
40-44	2407	2618	267	152	81	60	2674	2770	5444

TABLEAU P-2 : PERSONNES SUIVANT LE SEXE, L'AGE ET LA SITUATION DE RESIDENCE
(PAYS T/R/U, REGIONS T/R/U, CERCLES, COMMUNES)

AGE	PERSONNES REENSEEES						POPULATION RESIDENTE		
	RES. PRES.		RES. ABS.		VISIT.		HOM.	FEM.	TOTAL
	HOM.	FEM.	HOM.	FEM.	HOM.	FEM.			
45	844	826	78	35	31	27	922	861	1783
46	331	277	32	12	13	3	363	289	652
47	340	238	27	10	5	3	367	248	615
48	404	300	31	17	10	10	435	317	752
49	193	138	16	3	4	1	209	141	350
45-49	2112	1779	184	77	63	44	2296	1856	4152
50	1214	1394	107	69	27	44	1321	1463	2784
51	167	138	9	6	8	2	176	144	320
52	254	243	26	7	5	4	280	250	530
53	246	143	11	4	4	6	257	147	404
54	230	149	10	10	4	2	240	159	399
50-54	2111	2067	163	96	48	58	2274	2163	4437
55	547	598	43	14	16	9	590	612	1202
56	289	227	11	10	5	8	300	237	537
57	273	182	8	10	5	5	281	192	473
58	321	236	23	11	7	9	344	247	591
59	164	140	8	5	1	2	172	145	317
55-59	1594	1383	93	50	34	33	1687	1433	3120
60	1007	1295	59	39	23	23	1066	1334	2400
61	149	132	3	2	3	-	152	134	286
62	280	208	8	4	3	5	288	212	500
63	261	183	13	5	4	2	274	188	462
64	144	116	2	4	3	3	146	120	266
60-64	1841	1934	85	54	36	33	1926	1988	3914
65	337	416	22	19	4	13	359	435	794
66	168	109	7	9	4	3	175	118	293
67	151	90	9	2	1	-	160	92	252
68	112	93	1	-	3	-	113	93	206
69	55	44	2	1	-	1	57	45	102
65-69	823	752	41	31	12	17	864	783	1647
70	440	625	28	24	7	10	468	649	1117
71	42	42	1	-	1	-	43	42	85
72	53	61	2	3	3	1	55	64	119
73	40	30	1	-	1	-	41	30	71
74	40	29	3	-	-	-	43	29	72
70-74	615	787	35	27	12	11	650	814	1464
75	111	115	2	4	4	-	113	119	232
76	75	57	2	-	3	1	77	57	134
77	32	24	2	1	-	1	34	25	59
78	49	33	2	1	-	-	51	34	85
79	18	15	-	-	-	-	18	15	33
75-79	285	244	8	6	9	2	293	250	543
80	220	369	9	18	2	5	229	387	616
81	17	10	2	-	-	-	19	10	29
82	33	31	2	1	-	-	33	32	65
83	21	20	2	-	-	-	23	20	43
84	14	7	-	1	-	-	14	8	22
80-84	305	437	13	20	2	5	318	457	775
85	60	51	1	1	-	-	61	52	113
86	12	6	-	-	-	-	12	6	18
87	8	15	1	-	-	-	9	15	24
88	10	11	-	-	-	-	10	11	21
89	4	4	-	-	-	1	4	4	8
85-89	94	87	2	1	-	1	96	88	184
90	106	124	1	3	1	3	107	127	234
91	6	4	-	-	-	-	6	4	10
92	6	7	-	-	-	-	6	7	13
93	6	2	-	-	-	-	6	2	8
94	1	2	-	-	-	-	1	2	3
90-94	125	139	1	3	1	3	126	142	268
95 +	135	171	-	2	-	5	135	173	308
NON DECLARE	2	6	-	-	-	1	2	6	8
TOTAL	51001	56945	6255	4379	1959	2057	57256	61324	118580

TABLEAU P-2 :

PERSONNES SUIVANT LE SEXE, L'AGE ET LA SITUATION DE RESIDENCE
(PAYS T/R/U, REGIONS T/R/U, CERCLES, COMMUNES)

AGE	PERSONNES RECENSEES						POPULATION RESIDENTE		
	RES. PRES.		RES. ABS.		VISIT.		HOM.	FEM.	TOTAL
	HOM.	FEM.	HOM.	FEM.	HOM.	FEM.			
CERCLE DE DOUENTZA									
00 MOIS	291	289	9	17	12	20	300	306	606
01	182	179	10	9	4	3	192	188	380
02	211	219	5	11	6	5	216	230	446
03	282	255	13	19	9	11	295	274	569
04	211	233	8	9	6	5	219	242	461
05	142	148	8	6	3	5	150	154	304
06	189	190	7	4	9	1	196	194	390
07	127	139	5	6	4	4	132	145	277
08	137	131	3	3	5	1	140	134	274
09	91	105	4	3	6	1	95	108	203
10	130	119	6	6	3	5	136	125	261
11	127	140	5	7	4	5	132	147	279
00 ANS	2120	2147	83	100	71	66	2203	2247	4450
01	2078	2160	93	66	57	43	2171	2226	4397
02	2449	2418	64	92	49	54	2513	2510	5023
03	2246	2328	51	87	48	44	2297	2415	4712
04	2318	2161	70	81	33	41	2388	2242	4630
00-04	11211	11214	361	426	258	248	11572	11640	23212
05	2223	2198	69	60	37	38	2292	2258	4550
06	2028	1951	77	62	24	40	2105	2013	4118
07	1946	1879	83	65	30	42	2029	1944	3973
08	1871	1801	81	79	33	37	1952	1880	3832
09	1163	1059	44	31	24	19	1207	1090	2297
05-09	9231	8888	354	297	148	176	9585	9185	18770
10	2039	1870	101	78	45	39	2140	1948	4088
11	924	756	42	22	15	14	966	778	1744
12	1674	1411	91	66	37	35	1765	1477	3242
13	1187	1078	43	51	29	26	1230	1129	2359
14	1158	1146	66	50	26	39	1224	1196	2420
10-14	6982	6261	343	267	152	153	7325	6528	13853
15	1843	1921	144	98	54	83	1987	2019	4006
16	1178	1270	78	50	29	43	1256	1320	2576
17	1104	1355	89	60	27	50	1193	1415	2608
18	1288	1689	117	116	50	86	1405	1805	3210
19	643	749	56	32	15	28	699	781	1480
15-19	6056	6984	484	356	175	290	6540	7340	13880
20	1983	3034	248	183	82	105	2231	3217	5448
21	561	526	43	23	30	33	604	549	1153
22	829	1082	93	35	33	53	922	1117	2039
23	612	654	68	26	27	25	680	680	1360
24	537	690	69	29	26	29	606	719	1325
20-24	4522	5986	521	296	198	245	5043	6282	11325
25	1685	2961	188	117	77	90	1873	3078	4951
26	790	980	81	30	29	28	871	1010	1881
27	918	1134	88	42	32	26	1006	1176	2182
28	874	1031	65	34	29	29	939	1065	2004
29	544	470	39	20	31	15	583	490	1073
25-29	4811	6576	461	243	198	188	5272	6819	12091
30	2500	3394	205	128	89	99	2705	3522	6227
31	417	339	29	13	13	9	446	352	798
32	680	726	41	16	23	21	721	742	1463
33	639	457	37	13	17	9	676	470	1146
34	515	416	21	13	17	13	536	429	965
30-34	4751	5332	333	183	159	151	5084	5515	10599
35	1649	1870	122	74	33	51	1771	1944	3715
36	706	607	34	19	21	13	740	626	1366
37	762	565	33	21	16	13	795	586	1381
38	680	539	27	12	28	18	707	551	1258
39	415	307	17	10	12	6	432	317	749
35-39	4212	3888	233	136	110	101	4445	4024	8469
40	1928	2106	101	96	58	66	2029	2202	4231
41	323	210	16	5	8	2	339	215	554
42	569	427	28	10	24	13	597	437	1034
43	411	286	9	10	6	5	420	296	716
44	433	287	10	7	1	10	443	294	737
40-44	3664	3316	164	128	97	96	3828	3444	7272

TABEAU P-2 : PERSONNES SUIVANT LE SEXE, L'AGE ET LA SITUATION DE RESIDENCE
(PAYS T/R/U, REGIONS T/R/U, CERCLES, COMMUNES)

AGE	PERSONNES RECENSEES						POPULATION RESIDENTE		
	RES. PRES.		RES. ABS.		VISIT.		HOM.	FEM.	TOTAL
	HOM.	FEM.	HOM.	FEM.	HOM.	FEM.			
CERCLE DE DOUENTZA									
45	1118	1092	55	35	23	28	1173	1127	2300
46	548	361	15	7	13	10	563	368	931
47	498	312	24	5	9	4	522	317	839
48	491	365	23	11	10	7	514	376	890
49	304	219	11	1	7	7	315	220	535
45-49	2959	2349	128	59	62	56	3087	2408	5495
50	1570	1668	78	84	42	40	1648	1752	3400
51	249	195	3	1	5	1	252	196	448
52	409	262	10	9	7	8	419	271	690
53	307	232	9	2	5	2	316	234	550
54	303	180	6	4	4	3	309	184	493
50-54	2838	2537	106	100	63	54	2944	2637	5581
55	728	693	34	26	21	11	762	719	1481
56	400	290	14	7	13	8	414	297	711
57	354	246	14	6	4	5	368	252	620
58	338	250	13	4	7	1	351	254	605
59	272	170	6	5	1	2	278	175	453
55-59	2092	1649	81	48	46	27	2173	1697	3870
60	1127	1524	48	35	16	29	1175	1559	2734
61	211	146	3	4	2	1	214	150	364
62	294	239	8	1	7	3	302	240	542
63	273	206	5	1	-	5	278	207	485
64	196	131	3	2	3	-	199	133	332
60-64	2101	2246	67	43	28	38	2168	2289	4457
65	366	480	15	8	10	6	381	488	869
66	180	140	2	2	2	-	182	142	324
67	198	167	9	2	4	1	207	169	376
68	127	128	2	3	2	3	129	131	260
69	54	65	-	1	1	2	54	66	120
65-69	925	980	28	16	19	12	953	996	1949
70	503	793	21	19	12	15	524	812	1336
71	55	49	1	1	-	-	56	50	106
72	79	66	2	1	1	1	81	67	148
73	58	44	-	-	1	2	58	44	102
74	45	37	-	-	-	-	45	37	82
70-74	740	989	24	21	14	18	764	1010	1774
75	133	167	3	-	2	1	136	167	303
76	78	61	4	1	-	2	82	62	144
77	54	37	2	-	1	-	56	37	93
78	46	41	1	-	1	-	47	41	88
79	14	14	1	-	-	-	15	14	29
75-79	325	320	11	1	4	3	336	321	657
80	190	399	4	9	4	1	194	408	602
81	21	21	1	1	1	-	22	22	44
82	19	21	1	-	-	-	20	21	41
83	27	10	-	-	-	-	27	10	37
84	15	12	-	-	-	-	15	12	27
80-84	272	463	6	10	5	1	278	473	751
85	38	67	1	1	-	1	39	68	107
86	15	17	-	-	-	-	15	17	32
87	9	9	-	-	-	-	9	9	18
88	9	7	-	-	-	-	9	7	16
89	6	7	-	-	-	-	6	7	13
85-89	77	107	1	1	-	1	78	108	186
90	58	78	1	2	1	3	59	80	139
91	3	5	-	-	-	-	3	5	8
92	8	7	-	-	-	-	8	7	15
93	5	3	-	-	-	-	5	3	8
94	2	2	-	-	-	-	2	2	4
90-94	76	95	1	2	1	3	77	97	174
95 +	74	86	3	2	-	1	77	88	165
NON DECLARE	5	16	3	1	1	-	8	17	25
TOTAL	67924	70282	3713	2636	1738	1862	71637	72918	144555

TABLEAU P-2 : PERSONNES SUIVANT LE SEXE, L'AGE ET LA SITUATION DE RESIDENCE
(PAYS T/R/U, REGIONS T/R/U, CERCLES, COMMUNES)

AGE	PERSONNES RECENSEES						POPULATION RESIDENTE		
	RES. PRES.		RES. ABS.		VISIT.		HOM.	FEM.	TOTAL
	HOM.	FEM.	HOM.	FEM.	HOM.	FEM.			
CERCLE DE KORO									
00 MOIS	421	413	16	4	5	5	437	417	854
01	329	323	8	8	4	8	337	331	668
02	283	339	11	6	9	5	294	345	639
03	330	352	19	10	8	2	349	362	711
04	214	250	5	7	5	7	219	257	476
05	172	140	3	1	3	4	175	141	316
06	210	252	8	5	2	3	218	257	475
07	132	128	2	2	4	8	134	130	264
08	112	122	9	5	2	2	121	127	248
09	86	86	1	-	-	-	87	86	173
10	144	164	10	2	1	3	154	166	320
11	175	202	3	3	1	-	178	205	383
00 ANS	2608	2771	95	53	44	47	2703	2824	5527
01	2751	2784	61	68	51	46	2812	2852	5664
02	3336	3461	110	107	49	55	3446	3568	7014
03	3492	3488	68	111	28	44	3560	3599	7159
04	3076	3189	60	91	36	31	3136	3280	6416
00-04	15263	15693	394	430	208	223	15657	16123	31780
05	2837	2825	57	94	30	32	2894	2919	5813
06	3012	3013	59	103	19	22	3071	3116	6187
07	2556	2422	68	81	20	31	2624	2503	5127
08	2789	2881	80	78	32	31	2869	2959	5828
09	1997	1940	65	59	18	17	2062	1999	4061
05-09	13191	13081	329	415	119	133	13520	13496	27016
10	2740	2709	102	98	26	41	2842	2807	5649
11	1528	1394	48	52	18	22	1576	1446	3022
12	2386	2283	86	70	40	25	2472	2353	4825
13	1949	1747	73	87	32	27	2022	1834	3856
14	1910	1768	80	63	39	36	1990	1831	3821
10-14	10513	9901	389	370	155	151	10902	10271	21173
15	2397	2269	136	128	53	48	2533	2397	4930
16	1996	1896	121	109	40	51	2117	2005	4122
17	1580	1689	137	95	25	42	1717	1784	3501
18	1734	2111	224	111	33	52	1958	2222	4180
19	1070	1144	133	61	17	39	1203	1205	2408
15-19	8777	9109	751	504	168	232	9528	9613	19141
20	2041	3252	371	139	56	88	2412	3391	5803
21	770	822	166	37	19	20	936	859	1795
22	1079	1450	174	60	42	34	1253	1510	2763
23	903	976	148	40	38	18	1051	1016	2067
24	783	894	128	31	18	18	911	925	1836
20-24	5576	7394	987	307	173	178	6563	7701	14264
25	1602	2817	228	85	49	55	1830	2902	4732
26	1069	1377	99	37	36	24	1168	1414	2582
27	1024	1301	134	60	18	17	1158	1361	2519
28	1140	1519	122	38	24	22	1262	1557	2819
29	637	676	58	18	6	15	695	694	1389
25-29	5472	7690	641	238	133	133	6113	7928	14041
30	1979	3192	184	75	36	50	2163	3267	5430
31	509	431	40	13	8	12	549	444	993
32	790	911	60	28	14	14	850	939	1789
33	720	547	43	17	9	10	763	564	1327
34	625	556	43	14	10	8	668	570	1238
30-34	4623	5637	370	147	77	94	4993	5784	10777
35	1355	1873	82	50	22	24	1437	1923	3360
36	876	825	65	20	12	12	941	845	1786
37	797	625	33	14	6	10	830	639	1469
38	900	812	38	11	7	11	938	823	1761
39	494	376	10	10	9	5	504	386	890
35-39	4422	4511	228	105	56	62	4650	4616	9266
40	1474	2277	49	44	27	27	1523	2321	3844
41	407	264	14	12	2	5	421	276	697
42	592	548	25	11	11	7	617	559	1176
43	560	383	19	8	3	5	579	391	970
44	485	326	8	6	5	4	493	332	825
40-44	3518	3798	115	81	48	48	3633	3879	7512

TABLEAU P-2 : PERSONNES SUIVANT LE SEXE, L'AGE ET LA SITUATION DE RESIDENCE
(PAYS T/R/U, REGIONS T/R/U, CERCLES, COMMUNES)

AGE	PERSONNES RECENSEES						POPULATION RESIDENTE		
	RES. PRES.		RES. ABS.		VISIT.		HOM.	FEM.	TOTAL
	HOM.	FEM.	HOM.	FEM.	HOM.	FEM.			
CERCLE DE KORO									
45	1139	1262	30	15	14	13	1169	1277	2446
46	659	483	11	9	4	8	670	492	1162
47	553	391	14	12	8	5	567	403	970
48	737	554	13	14	7	7	750	568	1318
49	367	253	6	5	2	3	373	258	631
45-49	3455	2943	74	55	35	36	3529	2998	6527
50	1476	1926	35	41	16	29	1511	1967	3478
51	300	241	10	2	3	3	310	243	553
52	479	393	8	6	3	3	487	399	886
53	443	267	9	5	3	4	452	272	724
54	410	302	7	4	5	4	417	306	723
50-54	3108	3129	69	58	30	43	3177	3187	6364
55	806	833	14	12	7	11	820	845	1665
56	585	419	7	9	4	6	592	428	1020
57	451	281	7	10	7	3	458	291	749
58	642	462	13	5	6	4	655	467	1122
59	312	218	4	4	3	2	316	222	538
55-59	2796	2213	45	40	27	26	2841	2253	5094
60	1142	1523	18	29	14	16	1160	1552	2712
61	376	229	6	2	1	-	382	231	613
62	405	303	7	2	3	2	412	305	717
63	354	282	3	6	1	2	357	288	645
64	248	162	2	4	1	-	250	166	416
60-64	2525	2499	36	43	20	20	2561	2542	5103
65	472	482	6	2	2	3	478	484	962
66	237	199	4	4	1	-	241	203	444
67	257	160	-	1	2	3	257	161	418
68	206	162	4	3	-	2	210	165	375
69	82	62	2	2	-	2	84	64	148
65-69	1254	1065	16	12	5	10	1270	1077	2347
70	568	864	6	6	2	9	574	870	1444
71	69	52	2	1	1	-	71	53	124
72	79	68	2	2	1	-	81	70	151
73	70	58	1	-	-	-	71	58	129
74	69	41	-	-	1	-	69	41	110
70-74	855	1083	11	9	5	9	866	1092	1958
75	217	265	1	4	-	3	218	269	487
76	96	68	-	1	-	-	96	69	165
77	52	46	-	-	-	-	52	46	98
78	97	74	1	-	1	1	98	74	172
79	37	31	-	-	-	-	37	31	68
75-79	499	484	2	5	1	4	501	489	990
80	276	453	1	3	2	4	277	456	733
81	20	21	-	-	-	-	20	21	41
82	48	36	-	-	-	1	48	36	84
83	25	19	-	1	-	-	25	20	45
84	23	17	-	-	-	-	23	17	40
80-84	392	546	1	4	2	5	393	550	943
85	57	66	-	-	-	-	57	66	123
86	21	20	-	-	-	-	21	20	41
87	15	12	-	-	-	-	15	12	27
88	11	7	-	-	-	-	11	7	18
89	12	3	-	-	-	-	12	3	15
85-89	116	108	-	-	-	-	116	108	224
90	84	82	1	1	-	-	85	83	168
91	6	5	-	-	-	1	6	5	11
92	1	3	-	-	-	-	1	3	4
93	4	4	1	-	-	-	5	4	9
94	7	3	-	-	-	-	7	3	10
90-94	102	97	2	1	-	1	104	98	202
95 +	121	128	-	1	1	-	121	129	250
NON DECLARE	6	3	1	-	-	-	7	3	10
TOTAL	86584	91112	4461	2825	1263	1408	91045	93937	184982

TABLEAU P-2 : PERSONNES SUIVANT LE SEXE, L'AGE ET LA SITUATION DE RESIDENCE
(PAYS T/R/U, REGIONS T/R/U, CERCLES, COMMUNES)

AGE	PERSONNES RECENSEES						POPULATION RESIDENTE		
	RES. PRES.		RES. ABS.		VISIT.		HOM.	FEM.	TOTAL
	HOM.	FEM.	HOM.	FEM.	HOM.	FEM.			
CERCLE DE TENENKOU									
00 MOIS	211	224	8	19	11	13	219	243	462
01	109	127	9	8	10	6	118	135	253
02	119	112	8	10	4	4	127	122	249
03	126	136	14	11	1	1	140	147	287
04	100	127	4	9	2	8	104	136	240
05	122	112	22	14	2	5	144	126	270
06	142	141	7	13	4	7	149	154	303
07	138	110	7	7	2	4	145	117	262
08	125	138	7	9	4	4	132	147	279
09	75	93	4	7	5	2	79	100	179
10	85	96	8	3	5	8	93	99	192
11	58	70	3	3	4	2	61	73	134
00 ANS	1410	1486	101	113	54	64	1511	1599	3110
01	1222	1182	88	77	37	40	1310	1259	2569
02	1327	1359	103	115	39	46	1430	1474	2904
03	1640	1516	117	119	45	56	1757	1635	3392
04	1305	1296	117	92	35	46	1422	1388	2810
00-04	6904	6839	526	516	210	252	7430	7355	14785
05	1351	1309	160	158	31	50	1511	1467	2978
06	1112	1101	118	122	33	44	1230	1223	2453
07	1264	1179	156	105	46	50	1420	1284	2704
08	1127	1187	168	113	34	43	1295	1300	2595
09	643	677	107	80	18	45	750	757	1507
05-09	5497	5453	709	578	162	232	6206	6031	12237
10	1155	1088	206	144	44	45	1361	1232	2593
11	497	423	72	49	16	14	569	472	1041
12	889	809	169	78	41	44	1058	887	1945
13	530	581	99	54	16	35	629	635	1264
14	522	589	81	60	19	36	603	649	1252
10-14	3593	3490	627	385	136	174	4220	3875	8095
15	1103	1280	266	143	59	74	1369	1423	2792
16	565	798	151	100	34	57	716	898	1614
17	486	773	192	100	38	57	678	873	1551
18	631	1138	255	130	32	77	886	1268	2154
19	261	452	107	86	21	33	368	538	906
15-19	3046	4441	971	559	184	298	4017	5000	9017
20	968	1997	420	218	77	98	1388	2215	3603
21	232	407	92	49	21	21	324	456	780
22	397	770	167	92	42	36	564	862	1426
23	287	398	111	41	17	19	398	439	837
24	224	416	88	39	23	23	312	455	767
20-24	2108	3988	878	439	180	197	2986	4427	7413
25	1068	2193	381	195	70	83	1449	2388	3837
26	363	504	136	57	37	24	499	561	1060
27	429	709	145	67	26	31	574	776	1350
28	392	695	140	56	28	27	532	751	1283
29	265	364	56	30	17	16	321	394	715
25-29	2517	4465	858	405	178	181	3375	4870	8245
30	1592	2665	419	208	78	84	2011	2873	4884
31	174	246	55	24	10	17	229	270	499
32	427	529	116	46	22	20	543	575	1118
33	252	254	58	23	15	11	310	277	587
34	248	261	57	21	15	9	305	282	587
30-34	2693	3955	705	322	140	141	3398	4277	7675
35	1278	1405	298	105	51	37	1576	1510	3086
36	340	354	66	32	14	6	406	386	792
37	370	301	92	29	19	7	462	330	792
38	382	354	90	33	21	21	472	387	859
39	253	243	53	20	8	4	306	263	569
35-39	2623	2657	599	219	113	75	3222	2876	6098
40	1334	1502	266	90	50	45	1600	1592	3192
41	190	143	31	7	7	4	221	150	371
42	360	301	61	23	12	10	421	324	745
43	217	138	45	14	5	6	262	152	414
44	149	93	30	12	3	3	179	105	284
40-44	2250	2177	433	146	77	68	2683	2323	5006

TABLEAU P-2 :

PERSONNES SUIVANT LE SEXE, L'AGE ET LA SITUATION DE RESIDENCE
(PAYS T/R/U, REGIONS T/R/U, CERCLES, COMMUNES)

AGE	PERSONNES RECENSEES						POPULATION RESIDENTE		
	RES. PRES.		RES. ABS.		VISIT.		HOM.	FEM.	TOTAL
	HOM.	FEM.	HOM.	FEM.	HOM.	FEM.			
45	802	765	151	44	31	16	953	809	1762
46	296	229	47	19	13	6	343	248	591
47	251	213	34	14	6	4	285	227	512
48	246	235	36	15	13	10	282	250	532
49	204	169	37	6	4	6	241	175	416
45-49	1799	1611	305	98	67	42	2104	1709	3813
50	1264	1192	203	57	29	25	1467	1255	2722
51	100	80	14	6	4	-	114	86	200
52	202	183	24	13	4	4	226	196	422
53	137	96	15	2	4	3	152	98	250
54	192	120	17	9	4	4	209	129	338
50-54	1895	1677	273	87	45	36	2168	1764	3932
55	477	448	54	18	15	11	531	466	997
56	173	151	26	6	4	2	199	157	356
57	171	114	21	8	1	2	192	122	314
58	185	129	28	7	5	1	213	136	349
59	116	63	8	5	2	3	124	68	192
55-59	1122	905	137	44	27	19	1259	949	2208
60	912	1075	123	33	24	24	1035	1108	2143
61	82	60	8	3	4	-	90	63	153
62	184	128	20	2	3	5	204	130	334
63	241	252	24	7	5	8	265	259	524
64	116	70	3	3	1	-	119	73	192
60-64	1535	1585	178	48	37	37	1713	1633	3346
65	336	360	27	8	10	7	363	368	731
66	136	103	6	4	2	-	142	107	249
67	122	88	8	1	-	2	130	89	219
68	81	67	4	-	1	1	85	67	152
69	27	54	4	1	1	-	31	55	86
65-69	702	672	49	14	14	10	751	686	1437
70	438	470	47	12	10	8	485	482	967
71	28	22	1	-	-	-	29	22	51
72	66	55	3	-	-	-	69	55	124
73	37	21	2	-	1	-	39	21	60
74	22	17	1	-	-	-	23	17	40
70-74	591	585	54	12	11	8	645	597	1242
75	106	112	7	3	1	1	113	115	228
76	43	40	3	-	-	1	46	40	86
77	20	16	4	-	-	-	24	16	40
78	43	32	-	1	-	1	43	33	76
79	16	12	1	-	1	-	17	12	29
75-79	228	212	15	4	2	3	243	216	459
80	201	246	8	5	4	4	209	251	460
81	15	12	-	-	-	1	15	12	27
82	31	20	-	-	-	1	31	20	51
83	19	22	2	2	-	-	21	24	45
84	8	10	-	-	-	-	8	10	18
80-84	274	310	10	7	4	6	284	317	601
85	32	45	2	-	3	-	34	45	79
86	9	14	1	-	1	-	10	14	24
87	9	7	-	1	-	-	9	8	17
88	7	10	-	-	-	-	7	10	17
89	5	6	-	-	-	-	5	6	11
85-89	62	82	3	1	4	-	65	83	148
90	79	79	8	-	1	1	87	79	166
91	1	5	1	-	-	-	2	5	7
92	4	4	1	-	-	-	5	4	9
93	5	2	1	-	-	1	6	2	8
94	-	1	-	-	-	-	-	1	1
90-94	89	91	11	-	1	2	100	91	191
95 +	79	118	6	1	3	1	85	119	204
NON DECLARE	4	5	-	-	-	-	4	5	9
TOTAL	39611	45318	7347	3805	1595	1782	46956	49203	96161

TARLEAU P-2 : PERSONNES SUIVANT LE SEXE, L'AGE ET LA SITUATION DE RESIDENCE
(PAYS T/R/U, REGIONS T/R/U, CERCLES, COMMUNES)

AGE	PERSONNES RECENSEES						POPULATION RESIDENTE		
	RES. PRES.		RES. ABS.		VISIT.		HOM.	FEM.	TOTAL
	HOM.	FEM.	HOM.	FEM.	HOM.	FEM.			

CERCLE DE YOUVAROU

00 MOIS	193	189	5	6	13	10	198	195	393
01	57	67	6	5	4	1	63	72	135
02	92	81	3	12	8	5	95	93	188
03	78	89	4	4	1	6	82	93	175
04	87	96	5	5	4	5	92	101	193
05	100	119	5	4	3	5	105	123	228
06	128	131	8	5	2	6	136	136	272
07	76	88	2	4	3	1	78	92	170
08	106	86	8	2	3	8	114	88	202
09	79	91	4	3	3	2	83	94	177
10	109	86	1	5	4	1	110	91	201
11	87	68	3	4	5	6	90	72	162
00 ANS	1192	1191	54	59	53	56	1246	1250	2496
01	1061	1085	48	68	32	34	1109	1153	2262
02	1028	978	53	53	64	38	1081	1031	2112
03	1307	1342	70	85	56	38	1377	1427	2804
04	1187	1143	78	69	34	43	1265	1212	2477
00-04	5775	5739	303	334	239	209	6078	6073	12151
05	1256	1260	76	104	31	47	1332	1364	2696
06	1015	1051	81	60	15	48	1096	1111	2207
07	1059	1083	94	74	35	40	1153	1157	2310
08	1011	1036	98	73	33	47	1109	1109	2218
09	584	568	78	41	10	21	662	609	1271
05-09	4925	4998	427	352	124	203	5352	5350	10702
10	1210	1009	132	82	35	42	1342	1091	2433
11	389	326	37	23	12	11	426	349	775
12	762	721	94	56	32	38	856	777	1633
13	512	475	51	46	20	33	563	521	1084
14	487	549	71	47	14	34	558	596	1154
10-14	3360	3080	385	254	113	158	3745	3334	7079
15	1093	1292	181	100	46	77	1274	1392	2666
16	579	703	82	56	28	41	661	759	1420
17	519	690	92	73	25	46	611	763	1374
18	616	940	120	68	37	69	736	1008	1744
19	273	402	58	30	16	29	331	432	763
15-19	3080	4027	533	327	152	262	3613	4354	7967
20	1235	1702	274	115	75	69	1509	1817	3326
21	218	262	58	22	15	20	276	284	560
22	363	607	87	41	27	30	450	648	1098
23	272	324	57	26	22	20	329	350	679
24	225	285	58	14	18	13	283	299	582
20-24	2313	3180	534	218	157	152	2847	3398	6245
25	1147	1749	217	106	78	86	1364	1855	3219
26	334	464	75	38	19	20	409	502	911
27	348	554	77	36	25	34	425	590	1015
28	415	621	82	32	27	30	497	653	1150
29	159	227	45	12	10	13	204	239	443
25-29	2403	3615	496	224	159	183	2899	3839	6738
30	1513	2174	238	131	63	97	1751	2305	4056
31	162	181	25	20	7	10	187	201	388
32	362	455	45	23	29	22	407	478	885
33	207	175	23	7	14	11	230	182	412
34	183	171	29	7	9	4	212	178	390
30-34	2427	3156	360	188	122	144	2787	3344	6131
35	1106	1215	129	64	64	54	1235	1279	2514
36	323	332	52	23	17	14	375	355	730
37	366	287	42	17	5	12	408	304	712
38	357	327	49	25	21	10	406	352	758
39	179	126	12	3	8	4	191	129	320
35-39	2331	2287	284	132	115	94	2615	2419	5034
40	1228	1402	127	55	37	41	1355	1457	2812
41	172	149	10	3	4	4	182	152	334
42	318	223	35	10	12	6	353	233	586
43	173	135	10	3	4	2	183	138	321
44	190	92	16	5	8	1	206	97	303
40-44	2081	2001	198	76	65	54	2279	2077	4356

TABLEAU P-2 : PERSONNES SUIVANT LE SEXE, L'AGE ET LA SITUATION DE RESIDENCE
(PAYS T/R/U, REGIONS T/R/U, CERCLES, COMMUNES)

AGE	PERSONNES RECENSEES						POPULATION RESIDENTE		
	RES. PRES.		RES. ABS.		VISIT.		HOM.	FEM.	TOTAL
	HOM.	FEM.	HOM.	FEM.	HOM.	FEM.			
CERCLE DE YOUVAROU									
45	801	709	85	29	30	21	886	738	1624
46	273	177	25	11	12	9	298	188	486
47	247	164	27	11	10	4	274	175	449
48	241	201	22	7	5	5	263	208	471
49	144	84	9	7	6	3	153	91	244
45-49	1706	1335	168	65	63	42	1874	1400	3274
50	1037	1081	102	43	25	27	1139	1124	2263
51	102	74	7	5	4	1	109	79	188
52	199	135	14	4	3	3	213	139	352
53	111	71	6	2	4	3	117	73	190
54	119	83	9	4	1	3	128	87	215
50-54	1568	1444	138	58	37	37	1706	1502	3208
55	453	401	29	23	11	12	482	424	906
56	178	146	9	11	6	3	187	157	344
57	168	110	7	4	5	1	175	114	289
58	171	165	10	3	5	4	181	168	349
59	77	48	6	2	1	1	83	50	133
55-59	1047	870	61	43	28	21	1108	913	2021
60	714	944	55	16	23	16	769	960	1729
61	89	83	2	3	2	2	91	86	177
62	146	101	7	2	2	4	153	103	256
63	211	162	10	3	3	3	221	165	386
64	111	75	6	2	3	1	117	77	194
60-64	1271	1365	80	26	33	26	1351	1391	2742
65	287	281	16	7	6	12	303	288	591
66	110	135	3	8	-	-	113	143	256
67	112	75	6	1	2	1	118	76	194
68	79	80	5	1	3	2	84	81	165
69	43	31	3	1	1	-	46	32	78
65-69	631	602	33	18	12	15	664	620	1284
70	366	493	14	9	6	7	380	502	882
71	30	44	-	-	1	-	30	44	74
72	51	47	2	2	-	1	53	49	102
73	37	33	-	-	1	-	37	33	70
74	11	12	-	-	-	-	11	12	23
70-74	495	629	16	11	8	8	511	640	1151
75	84	97	3	1	3	1	87	98	185
76	50	48	1	-	-	-	51	48	99
77	19	10	-	-	-	-	19	10	29
78	28	24	-	-	-	-	28	24	52
79	11	13	-	-	-	-	11	13	24
75-79	192	192	4	1	3	1	196	193	389
80	154	200	5	-	4	3	159	200	359
81	13	8	-	-	-	-	13	8	21
82	22	16	-	-	-	-	22	16	38
83	15	11	1	1	2	-	16	12	28
84	5	7	-	-	-	-	5	7	12
80-84	209	242	6	1	6	3	215	243	458
85	21	34	1	-	-	-	22	34	56
86	12	7	-	-	-	-	12	7	19
87	15	6	-	-	-	-	15	6	21
88	6	4	-	-	-	-	6	4	10
89	7	2	-	-	-	-	7	2	9
85-89	61	53	1	-	-	-	62	53	115
90	64	77	1	2	-	-	65	79	144
91	4	4	-	-	-	-	4	4	8
92	2	6	1	-	-	-	3	6	9
93	2	4	-	-	-	-	2	4	6
94	2	4	-	-	-	-	2	4	6
90-94	74	95	2	2	-	-	76	97	173
95 +	84	92	6	1	-	1	90	93	183
NON DECLARE	2	2	-	-	-	-	2	2	4
TOTAL	36035	39004	4035	2331	1436	1613	40070	41335	81405

TABLEAU P-2 : PERSONNES SUIVANT LE SEXE, L'AGE ET LA SITUATION DE RESIDENCE
(PAYS T/R/U, REGIONS T/R/U, CERCLES, COMMUNES)

AGE	PERSONNES RECENSEES						POPULATION RESIDENTE		
	RES. PRES.		RES. ABS.		VISIT.		HOM.	FEM.	TOTAL
	HOM.	FEM.	HOM.	FEM.	HOM.	FEM.			
REGION DE TOMBOUCTOU									
00 MOIS	892	943	62	52	49	50	954	995	1949
01	609	641	33	42	22	28	642	683	1325
02	772	823	48	43	23	27	820	866	1686
03	923	958	48	38	31	28	971	996	1967
04	806	854	54	30	18	37	860	884	1744
05	725	707	27	34	21	23	752	741	1493
06	897	925	53	48	31	26	950	973	1923
07	523	563	22	29	28	14	545	592	1137
08	677	709	32	38	20	27	709	747	1456
09	476	494	30	27	19	9	506	521	1027
10	515	476	19	29	10	16	534	505	1039
11	621	639	26	28	14	19	647	667	1314
00 ANS	8436	8732	454	438	286	304	8890	9170	18060
01	7336	7328	438	416	220	215	7774	7744	15518
02	8514	8629	484	540	205	233	8998	9169	18167
03	9274	9266	534	554	230	271	9808	9820	19628
04	8412	8236	578	539	177	192	8990	8775	17765
00-04	41972	42191	2488	2487	1118	1215	44460	44678	89138
05	8085	7921	595	558	182	217	8680	8479	17159
06	7202	6800	603	515	183	185	7805	7315	15120
07	6774	6224	669	504	193	183	7443	6728	14171
08	6439	5489	683	394	166	150	7122	5883	13005
09	3850	3286	406	207	100	74	4256	3493	7749
05-09	32350	29720	2956	2178	824	809	35306	31898	67204
10	6792	5800	804	399	187	139	7596	6199	13795
11	2712	2250	292	130	64	59	3004	2380	5384
12	4836	4097	603	303	115	125	5439	4400	9839
13	2938	2660	335	179	70	91	3273	2839	6112
14	3022	2818	410	217	78	104	3452	3035	6467
10-14	20300	17625	2444	1228	514	518	22744	18853	41597
15	6066	5793	995	485	227	253	7061	6278	13339
16	3617	3905	556	306	136	189	4173	4211	8384
17	3060	3256	553	245	101	183	3613	3501	7114
18	4267	8494	765	753	153	355	5032	9247	14279
19	1874	2458	349	166	68	108	2223	2624	4847
15-19	18884	23906	3218	1955	685	1088	22102	25861	47963
20	7026	10424	1449	809	341	515	8475	11233	19708
21	1628	1964	318	143	69	88	1946	2107	4053
22	2497	3586	555	251	108	198	3052	3837	6889
23	1619	1978	350	169	99	85	1969	2147	4116
24	1506	2064	312	132	81	93	1818	2196	4014
20-24	14276	20016	2984	1504	698	979	17260	21520	38780
25	5316	8929	1045	625	311	420	6361	9554	15915
26	2206	3024	390	189	100	127	2596	3213	5809
27	2026	2839	389	189	113	116	2415	3028	5443
28	2318	3596	398	277	140	134	2716	3873	6589
29	1121	1556	185	104	68	71	1306	1660	2966
25-29	12987	19944	2407	1384	732	868	15394	21328	36722
30	8079	12083	1077	759	350	454	9156	12842	21998
31	1163	1391	154	66	63	37	1317	1457	2774
32	2212	2414	313	144	88	108	2525	2558	5083
33	1223	1122	172	56	42	37	1395	1178	2573
34	1341	1296	158	89	43	35	1499	1385	2884
30-34	14018	18306	1874	1114	586	671	15892	19420	35312
35	5415	6104	628	335	244	198	6043	6439	12482
36	2067	2272	211	111	81	45	2278	2383	4661
37	1836	1611	193	89	54	39	2029	1700	3729
38	2112	2188	190	106	71	62	2302	2294	4596
39	1164	1064	112	63	32	27	1276	1127	2403
35-39	12594	13239	1334	704	482	371	13928	13943	27871
40	7377	8270	669	463	249	250	8046	8733	16779
41	1146	1011	92	49	31	25	1238	1060	2298
42	1793	1458	162	75	52	34	1955	1533	3488
43	993	734	58	41	32	20	1051	775	1826
44	974	704	59	38	24	12	1033	742	1775
40-44	12283	12177	1040	666	388	341	13323	12843	26166

TABLEAU P-2 : PERSONNES SUIVANT LE SEXE, L'AGE ET LA SITUATION DE RESIDENCE
(PAYS T/R/U, REGIONS T/R/U, CERCLES, COMMUNES)

AGE	PERSONNES RECENSEES						POPULATION RESIDENTE		
	RES. PRES.		RES. ABS.		VISIT.		HOM.	FEM.	TOTAL
	HOM.	FEM.	HOM.	FEM.	HOM.	FEM.			
REGION DE TOMBOUCTOU									
45	3964	3448	294	163	132	105	4258	3611	7869
46	1497	1381	103	84	42	17	1600	1465	3065
47	1254	846	93	50	36	20	1347	896	2243
48	1353	1181	79	59	33	23	1432	1240	2672
49	894	669	72	29	25	12	966	698	1664
45-49	8962	7525	641	385	268	177	9603	7910	17513
50	5795	5830	400	308	182	145	6195	6138	12333
51	938	793	47	35	20	11	985	828	1813
52	1112	817	67	27	32	21	1179	844	2023
53	638	487	35	24	20	12	673	511	1184
54	712	525	42	20	11	14	754	545	1299
50-54	9195	8452	591	414	265	203	9786	8866	18652
55	2068	1705	136	84	58	55	2204	1789	3993
56	1255	1005	74	40	30	13	1329	1045	2374
57	791	476	33	23	16	15	824	499	1323
58	909	760	55	20	21	17	964	780	1744
59	504	363	27	16	7	6	531	379	910
55-59	5527	4309	325	183	132	106	5852	4492	10344
60	3906	4704	234	209	75	93	4140	4913	9053
61	465	424	10	28	6	4	475	452	927
62	731	582	40	17	19	9	771	599	1370
63	655	539	23	19	20	16	678	558	1236
64	448	333	12	13	6	3	460	346	806
60-64	6205	6582	319	286	126	125	6524	6868	13392
65	1165	1207	57	56	22	16	1222	1263	2485
66	635	596	19	21	12	7	654	617	1271
67	412	356	12	10	5	6	424	366	790
68	430	367	28	14	8	11	458	381	839
69	235	290	17	10	5	4	252	300	552
65-69	2877	2816	133	111	52	44	3010	2927	5937
70	1962	2671	82	106	39	36	2044	2777	4821
71	192	207	10	8	2	4	202	215	417
72	234	255	9	5	6	3	243	260	503
73	146	128	8	2	-	1	154	130	284
74	119	94	1	2	-	1	120	96	216
70-74	2653	3355	110	123	47	45	2763	3478	6241
75	474	555	19	26	8	7	493	581	1074
76	356	491	16	16	2	3	372	507	879
77	111	103	1	2	1	1	112	105	217
78	146	173	4	9	2	1	150	182	332
79	70	78	2	5	1	1	72	83	155
75-79	1157	1400	42	58	14	13	1199	1458	2657
80	995	1415	55	47	17	12	1050	1462	2512
81	60	68	2	4	-	1	62	72	134
82	90	95	2	2	1	2	92	97	189
83	43	30	3	2	-	3	46	32	78
84	27	19	-	-	1	1	27	19	46
80-84	1215	1627	62	55	19	19	1277	1682	2959
85	143	162	3	6	-	2	146	168	314
86	39	51	2	1	1	-	41	52	93
87	40	28	-	1	1	-	40	29	69
88	22	23	1	-	-	1	23	23	46
89	29	33	-	2	-	1	29	35	64
85-89	273	297	6	10	2	4	279	307	586
90	271	362	9	19	-	5	280	381	661
91	18	19	1	1	-	1	19	20	39
92	19	23	1	1	-	-	20	24	44
93	8	7	1	-	1	1	9	7	16
94	5	3	-	-	-	-	5	3	8
90-94	321	414	12	21	1	7	333	435	768
95 +	240	359	6	16	1	4	246	375	621
NON DECLARE	14	18	-	1	1	3	14	19	33
TOTAL	218303	234278	22992	14883	6955	7610	241295	249161	490456

TABLEAU P-2 : PERSONNES SUIVANT LE SEXE, L'AGE ET LA SITUATION DE RESIDENCE
(PAYS T/R/U, REGIONS T/R/U, CERCLES, COMMUNES)

AGE	PERSONNES RECENSEES						POPULATION RESIDENTE		
	RES. PRES.		RES. ABS.		VISIT.		HOM.	FEM.	TOTAL
	HOM.	FEM.	HOM.	FEM.	HOM.	FEM.			
REGION DE TOMBOUCTOU-RURAL									
00 MOIS	821	852	57	47	40	43	878	899	1777
01	536	563	31	35	18	25	567	598	1165
02	714	756	44	42	17	23	758	798	1556
03	840	868	47	32	28	26	887	900	1787
04	740	766	50	28	14	31	790	794	1584
05	648	630	25	31	19	21	673	661	1334
06	815	862	50	46	28	22	865	908	1773
07	472	504	20	28	25	11	492	532	1024
08	617	634	29	36	19	25	646	670	1316
09	415	438	28	25	15	9	443	463	906
10	441	405	14	22	8	13	455	427	882
11	565	563	23	27	10	19	588	590	1178
00 ANS	7624	7841	418	399	241	268	8042	8240	16282
01	6575	6532	397	386	192	191	6972	6918	13890
02	7648	7693	451	496	174	205	8099	8189	16288
03	8399	8363	509	518	204	242	8908	8881	17789
04	7608	7420	542	499	151	168	8150	7919	16069
00-04	37854	37849	2317	2298	962	1074	40171	40147	80318
05	7384	7116	566	523	163	189	7950	7639	15589
06	6482	6046	573	487	172	166	7055	6533	13588
07	6047	5551	640	474	176	175	6687	6025	12712
08	5726	4747	652	367	154	139	6378	5114	11492
09	3327	2796	385	186	97	67	3712	2982	6694
05-09	28966	26256	2816	2037	762	736	31782	28293	60075
10	6119	5145	774	381	171	129	6893	5526	12419
11	2267	1827	283	120	62	52	2550	1947	4497
12	4245	3508	580	288	103	117	4825	3796	8621
13	2448	2136	311	166	65	84	2759	2302	5061
14	2561	2355	389	206	70	94	2950	2561	5511
10-14	17640	14971	2337	1161	471	476	19977	16132	36109
15	5472	5203	958	460	203	239	6430	5663	12093
16	3054	3308	522	280	121	172	3576	3588	7164
17	2670	2809	522	229	87	169	3192	3038	6230
18	3718	7796	731	707	134	321	4449	8503	12952
19	1549	2118	329	149	58	92	1878	2267	4145
15-19	16463	21234	3062	1825	603	993	19525	23059	42584
20	6437	9770	1410	775	313	465	7847	10545	18392
21	1349	1676	305	125	57	69	1654	1801	3455
22	2230	3188	531	232	88	168	2761	3420	6181
23	1437	1736	326	154	95	72	1763	1890	3653
24	1313	1778	300	121	71	77	1613	1899	3512
20-24	12766	18148	2872	1407	624	851	15638	19555	35193
25	4993	8401	1009	595	282	392	6002	8996	14998
26	1959	2677	372	179	94	112	2331	2856	5187
27	1840	2571	372	171	99	98	2212	2742	4954
28	2118	3245	376	252	122	119	2494	3497	5991
29	992	1326	168	96	62	56	1160	1422	2582
25-29	11902	18220	2297	1293	659	777	14199	19513	33712
30	7726	11389	1046	732	324	418	8772	12121	20893
31	1015	1115	145	57	53	29	1160	1172	2332
32	2034	2133	294	129	79	87	2328	2262	4590
33	1076	972	166	55	34	27	1242	1027	2269
34	1187	1084	151	71	37	28	1338	1155	2493
30-34	13038	16693	1802	1044	527	587	14840	17737	32577
35	5121	5599	589	313	218	186	5710	5912	11622
36	1817	1869	195	100	67	36	2012	1969	3981
37	1655	1375	180	75	50	28	1835	1450	3285
38	1916	1891	177	96	65	50	2093	1987	4080
39	1024	897	104	53	25	24	1128	950	2078
35-39	11533	11631	1245	637	425	324	12778	12268	25046
40	7023	7671	644	435	230	225	7667	8106	15773
41	985	794	85	45	25	18	1070	839	1909
42	1620	1246	142	67	47	30	1762	1313	3075
43	879	596	53	33	28	15	932	629	1561
44	843	591	50	34	20	8	893	625	1518
40-44	11350	10898	974	614	350	296	12324	11512	23836

TABLEAU P-2 :

PERSONNES SUIVANT LE SEXE, L'AGE ET LA SITUATION DE RESIDENCE
(PAYS T/R/U, REGIONS T/R/U, CERCLES, COMMUNES)

AGE	PERSONNES RECENSEES						POPULATION RESIDENTE		
	RES. PRES.		RES. ABS.		VISIT.		HOM.	FEM.	TOTAL
	HOM.	FEM.	HOM.	FEM.	HOM.	FEM.			
45	3709	3081	273	153	120	93	3982	3234	7216
46	1300	1091	90	74	35	12	1390	1165	2555
47	1109	740	81	45	29	18	1190	785	1975
48	1183	1004	63	50	26	19	1246	1054	2300
49	770	572	62	27	23	12	832	599	1431
45-49	8071	6488	569	349	233	154	8640	6837	15477
50	5477	5388	374	286	166	125	5851	5674	11525
51	776	622	40	27	16	9	816	649	1465
52	979	691	58	23	26	17	1037	714	1751
53	547	402	26	20	18	10	573	422	995
54	607	414	31	14	9	9	638	428	1066
50-54	8386	7517	529	370	235	170	8915	7887	16802
55	1952	1540	122	78	53	50	2074	1618	3692
56	1078	778	60	33	21	11	1138	811	1949
57	705	398	32	20	14	13	737	418	1155
58	793	647	43	18	18	16	836	665	1501
59	431	302	17	14	7	5	448	316	764
55-59	4959	3665	274	163	113	95	5233	3828	9061
60	3713	4299	213	192	69	84	3926	4491	8417
61	378	334	9	22	5	3	387	356	743
62	635	466	36	17	16	8	671	483	1154
63	591	476	21	16	17	15	612	492	1104
64	394	265	9	12	6	3	403	277	680
60-64	5711	5840	288	259	113	113	5999	6099	12098
65	1080	1071	52	46	17	16	1132	1117	2249
66	497	453	12	14	9	6	509	467	976
67	356	312	12	10	5	6	368	322	690
68	380	308	24	13	7	11	404	321	725
69	212	250	15	9	5	3	227	259	486
65-69	2525	2394	115	92	43	42	2640	2486	5126
70	1838	2423	76	102	36	32	1914	2525	4439
71	158	166	10	6	1	3	168	172	340
72	200	196	7	5	5	3	207	201	408
73	123	115	6	2	-	1	129	117	246
74	84	73	1	1	-	1	85	74	159
70-74	2403	2973	100	116	42	40	2503	3089	5592
75	428	488	19	24	7	6	447	512	959
76	265	345	9	14	1	1	274	359	633
77	95	86	1	2	-	1	96	88	184
78	126	147	4	9	2	1	130	156	286
79	61	68	2	5	1	1	63	73	136
75-79	975	1134	35	54	11	10	1010	1188	2198
80	939	1303	54	47	16	12	993	1350	2343
81	47	53	1	3	-	1	48	56	104
82	79	79	1	2	1	2	80	81	161
83	40	24	3	2	-	2	43	26	69
84	24	16	-	-	1	1	24	16	40
80-84	1129	1475	59	54	18	18	1188	1529	2717
85	135	144	3	6	-	1	138	150	288
86	31	34	2	1	1	-	33	35	68
87	36	24	-	-	1	-	36	24	60
88	21	19	1	-	-	1	22	19	41
89	25	29	-	2	-	1	25	31	56
85-89	248	250	6	9	2	3	254	259	513
90	265	337	9	18	-	5	274	355	629
91	16	14	1	1	-	1	17	15	32
92	18	20	1	1	-	-	19	21	40
93	7	4	1	-	1	1	8	4	12
94	5	2	-	-	-	-	5	2	7
90-94	311	377	12	20	1	7	323	397	720
95 +	225	331	6	16	1	4	231	347	578
NON DECLARE	12	16	-	1	1	3	12	17	29
TOTAL	196467	208360	21715	13819	6196	6773	218182	222179	440361

TABLEAU P-2 : PERSONNES SUIVANT LE SEXE, L'AGE ET LA SITUATION DE RESIDENCE
(PAYS T/R/U, REGIONS T/R/U, CERCLES, COMMUNES)

AGE	PERSONNES RECENSEES						POPULATION RESIDENTE		
	RES. PRES.		RES. ABS.		VISIT.		HOM.	FEM.	TOTAL
	HOM.	FEM.	HOM.	FEM.	HOM.	FEM.			
REGION DE TOMBOUCTOU-URBAIN									
00 MOIS	71	91	5	5	9	7	76	96	172
01	73	78	2	7	4	3	75	85	160
02	58	67	4	1	6	4	62	68	130
03	83	90	1	6	3	2	84	96	180
04	66	88	4	2	4	6	70	90	160
05	77	77	2	3	2	2	79	80	159
06	82	63	3	2	3	4	85	65	150
07	51	59	2	1	3	3	53	60	113
08	60	75	3	2	1	2	63	77	140
09	61	56	2	2	4	-	63	58	121
10	74	71	5	7	2	3	79	78	157
11	56	76	3	1	4	-	59	77	136
00 ANS	812	891	36	39	45	36	848	930	1778
01	761	796	41	30	28	24	802	826	1628
02	866	936	33	44	31	28	899	980	1879
03	875	903	25	36	26	29	900	939	1839
04	804	816	36	40	26	24	840	856	1696
00-04	4118	4342	171	189	156	141	4289	4531	8820
05	701	805	29	35	19	28	730	840	1570
06	720	754	30	28	11	19	750	782	1532
07	727	673	29	30	17	8	756	703	1459
08	713	742	31	27	12	11	744	769	1513
09	523	490	21	21	3	7	544	511	1055
05-09	3384	3464	140	141	62	73	3524	3605	7129
10	673	655	30	18	16	10	703	673	1376
11	445	423	9	10	2	7	454	433	887
12	591	589	23	15	12	8	614	604	1218
13	490	524	24	13	5	7	514	537	1051
14	461	463	21	11	8	10	482	474	956
10-14	2660	2654	107	67	43	42	2767	2721	5488
15	594	590	37	25	24	14	631	615	1246
16	563	597	34	26	15	17	597	623	1220
17	390	447	31	16	14	14	421	463	884
18	549	698	34	46	19	34	583	744	1327
19	325	340	20	17	10	16	345	357	702
15-19	2421	2672	156	130	82	95	2577	2802	5379
20	589	654	39	34	28	50	628	688	1316
21	279	288	13	18	12	19	292	306	598
22	267	398	24	19	20	30	291	417	708
23	182	242	24	15	4	13	206	257	463
24	193	286	12	11	10	16	205	297	502
20-24	1510	1868	112	97	74	128	1622	1965	3587
25	323	528	36	30	29	28	359	558	917
26	247	347	18	10	6	15	265	357	622
27	186	268	17	18	14	18	203	286	489
28	200	351	22	25	18	15	222	376	598
29	129	230	17	8	6	15	146	238	384
25-29	1085	1724	110	91	73	91	1195	1815	3010
30	353	694	31	27	26	38	384	721	1105
31	148	276	9	9	10	8	157	285	442
32	178	281	19	15	9	21	197	296	493
33	147	150	6	1	8	10	153	151	304
34	154	212	7	18	6	7	161	230	391
30-34	980	1613	72	70	59	84	1052	1683	2735
35	294	505	39	22	26	12	333	527	860
36	250	403	16	11	14	9	266	414	680
37	181	236	13	14	4	11	194	250	444
38	196	297	13	10	6	12	209	307	516
39	140	167	8	10	7	3	148	177	325
35-39	1061	1608	89	67	57	47	1150	1675	2825
40	354	599	25	28	19	25	379	627	1006
41	161	217	7	4	6	7	168	221	389
42	173	212	20	8	5	4	193	220	413
43	114	138	5	8	4	5	119	146	265
44	131	113	9	4	4	4	140	117	257
40-44	933	1279	66	52	38	45	999	1331	2330

TABLEAU P-2 : PERSONNES SUIVANT LE SEXE, L'AGE ET LA SITUATION DE RESIDENCE.
(PAYS T/R/U, REGIONS T/R/U, CERCLES, COMMUNES)

AGE	PERSONNES RECENSEES						POPULATION RESIDENTE		
	RES. PRES.		RES. ABS.		VISIT.		HOM.	FEM.	TOTAL
	HOM.	FEM.	HOM.	FEM.	HOM.	FEM.			
REGION DE TOMBOUCTOU-URBAIN									
45	255	367	21	10	12	12	276	377	653
46	197	290	13	10	7	5	210	300	510
47	145	106	12	5	7	2	157	111	268
48	170	177	16	9	7	4	186	186	372
49	124	97	10	2	2	-	134	99	233
45-49	891	1037	72	36	35	23	963	1073	2036
50	318	442	26	22	16	20	344	464	808
51	162	171	7	8	4	2	169	179	348
52	133	126	9	4	6	4	142	130	272
53	91	85	9	4	2	2	100	89	189
54	105	111	11	6	2	5	116	117	233
50-54	809	935	62	44	30	33	871	979	1850
55	116	165	14	6	5	5	130	171	301
56	177	227	14	7	9	2	191	234	425
57	86	78	1	3	2	2	87	81	168
58	116	113	12	2	3	1	128	115	243
59	73	61	10	2	-	1	83	63	146
55-59	568	644	51	20	19	11	619	664	1283
60	193	405	21	17	6	9	214	422	636
61	87	90	1	6	1	1	88	96	184
62	96	116	4	-	3	1	100	116	216
63	64	63	2	3	3	1	66	66	132
64	54	68	3	1	-	-	57	69	126
60-64	494	742	31	27	13	12	525	769	1294
65	85	136	5	10	5	-	90	146	236
66	138	143	7	7	3	1	145	150	295
67	56	44	-	-	-	-	56	44	100
68	50	59	4	1	1	-	54	60	114
69	23	40	2	1	-	1	25	41	66
65-69	352	422	18	19	9	2	370	441	811
70	124	248	6	4	3	4	130	252	382
71	34	41	-	2	1	1	34	43	77
72	34	59	2	-	1	-	36	59	95
73	23	13	2	-	-	-	25	13	38
74	35	21	-	1	-	-	35	22	57
70-74	250	382	10	7	5	5	260	389	649
75	46	67	-	2	1	1	46	69	115
76	91	146	7	2	1	2	98	148	246
77	16	17	-	-	1	-	16	17	33
78	20	26	-	-	-	-	20	26	46
79	9	10	-	-	-	-	9	10	19
75-79	182	266	7	4	3	3	189	270	459
80	56	112	1	-	1	-	57	112	169
81	13	15	1	1	-	-	14	16	30
82	11	16	1	-	-	-	12	16	28
83	3	6	-	-	-	1	3	6	9
84	3	3	-	-	-	3	3	3	6
80-84	86	152	3	1	1	1	89	153	242
85	8	18	-	-	-	1	8	18	26
86	8	17	-	-	-	-	8	17	25
87	4	4	-	1	-	-	4	5	9
88	1	4	-	-	-	-	1	4	5
89	4	4	-	-	-	-	4	4	8
85-89	25	47	-	1	-	1	25	48	73
90	6	25	-	1	-	-	6	26	32
91	2	5	-	-	-	-	2	5	7
92	1	3	-	-	-	-	1	3	4
93	1	3	-	-	-	-	1	3	4
94	-	1	-	-	-	-	-	1	1
90-94	10	37	-	1	-	-	10	38	48
95 +	15	28	-	-	-	-	15	28	43
NON DECLARE	2	2	-	-	-	-	2	2	4
TOTAL	21836	25918	1277	1064	759	837	23113	26982	50095

TABLEAU P-2 :

PERSONNES SUIVANT LE SEXE, L'AGE ET LA SITUATION DE RESIDENCE
(PAYS T/R/U, REGIONS T/R/U, CERCLES, COMMUNES)

AGE	PERSONNES RECENSEES						POPULATION RESIDENTE		
	RES. PRES.		RES. ABS.		VISIT.		HOM.	FEM.	TOTAL
	HOM.	FEM.	HOM.	FEM.	HOM.	FEM.			
CERCLE DE TOMBOUCTOU									
00 MOIS	122	123	8	10	7	1	130	133	263
01	108	101	5	8	3	4	113	109	222
02	115	103	11	15	6	2	126	118	244
03	116	99	3	11	3	-	119	110	229
04	86	104	6	5	1	5	92	109	201
05	104	83	5	5	3	5	109	88	197
06	142	147	13	11	-	4	155	158	313
07	69	76	5	7	3	-	74	83	157
08	85	94	3	9	1	-	88	103	191
09	53	64	3	4	2	-	56	68	124
10	93	90	4	6	3	1	97	96	193
11	86	78	8	7	-	4	94	85	179
00 ANS	1179	1162	74	98	32	26	1253	1260	2513
01	1011	1069	108	102	22	22	1119	1171	2290
02	1297	1284	116	151	27	21	1413	1435	2848
03	1331	1322	113	123	22	40	1444	1445	2889
04	1268	1272	142	107	21	18	1410	1379	2789
00-04	6086	6109	553	581	124	127	6639	6690	13329
05	1225	1164	139	122	18	23	1364	1286	2650
06	1117	1057	112	99	10	13	1229	1156	2385
07	1055	894	129	101	17	20	1184	995	2179
08	1063	904	127	74	12	12	1190	978	2168
09	564	504	72	39	7	9	636	543	1179
05-09	5024	4523	579	435	64	77	5603	4958	10561
10	1132	903	125	60	14	10	1257	963	2220
11	458	369	46	15	2	7	504	384	888
12	798	658	82	51	14	10	880	709	1589
13	474	420	48	30	10	10	522	450	972
14	516	423	46	25	10	4	562	448	1010
10-14	3378	2773	347	181	50	41	3725	2954	6679
15	900	726	120	70	20	13	1020	796	1816
16	587	569	61	48	18	14	648	617	1265
17	443	438	69	29	14	13	512	467	979
18	712	1168	96	131	24	32	808	1299	2107
19	320	296	44	36	6	6	364	332	696
15-19	2962	3197	390	314	82	78	3352	3511	6863
20	1081	1299	175	149	24	39	1256	1448	2704
21	233	256	50	25	7	7	283	281	564
22	346	454	53	51	12	27	399	505	904
23	212	272	48	33	8	7	260	305	565
24	225	248	42	25	8	11	267	273	540
20-24	2097	2529	368	283	59	91	2465	2812	5277
25	660	998	98	100	27	34	758	1098	1856
26	268	336	50	38	7	6	318	374	692
27	234	246	35	36	12	8	269	282	551
28	291	433	40	61	18	12	331	494	825
29	139	170	16	27	5	5	155	197	352
25-29	1592	2183	239	262	69	65	1831	2445	4276
30	1027	1423	122	131	24	53	1149	1554	2703
31	170	201	20	14	2	2	190	215	405
32	241	304	51	24	7	15	292	328	620
33	154	162	25	10	2	5	179	172	351
34	196	221	29	16	4	3	225	237	462
30-34	1788	2311	247	195	39	58	2035	2506	4541
35	679	752	81	54	15	14	760	806	1566
36	291	385	39	25	8	8	330	410	740
37	255	240	26	22	2	6	281	262	543
38	281	297	25	27	2	10	306	324	630
39	175	113	18	17	3	2	193	130	323
35-39	1681	1787	189	145	30	40	1870	1932	3802
40	971	1052	109	99	13	22	1080	1151	2231
41	161	186	19	16	2	3	180	202	382
42	224	207	23	11	5	1	247	218	465
43	139	99	4	9	4	1	143	108	251
44	133	98	11	14	3	2	144	112	256
40-44	1628	1642	166	149	27	29	1794	1791	3585

TABLEAU P-2 : PERSONNES SUIVANT LE SEXE, L'AGE ET LA SITUATION DE RESIDENCE
(PAYS T/R/U, REGIONS T/R/U, CERCLES, COMMUNES)

AGE	PERSONNES RECENSEES						POPULATION RESIDENTE		
	RES. PRES.		RES. ABS.		VISIT.		HOM.	FEM.	TOTAL
	HOM.	FEM.	HOM.	FEM.	HOM.	FEM.			
CERCLE DE TOMBOUCTOU									
45	497	466	35	30	3	10	532	496	1028
46	226	241	26	28	2	4	252	269	521
47	140	111	17	11	2	3	157	122	279
48	179	155	13	9	3	3	192	164	356
49	118	84	16	6	1	-	134	90	224
45-49	1160	1057	107	84	11	20	1267	1141	2408
50	700	761	47	67	10	15	747	828	1575
51	133	120	10	11	2	-	143	131	274
52	143	96	11	7	3	3	154	103	257
53	75	67	10	5	2	-	85	72	157
54	90	80	10	9	-	2	100	89	189
50-54	1141	1124	88	99	17	20	1229	1223	2452
55	218	212	18	20	4	4	236	232	468
56	186	185	18	18	3	2	204	203	407
57	72	46	5	7	2	2	77	53	130
58	109	82	11	2	3	4	120	84	204
59	65	54	3	2	1	-	68	56	124
55-59	650	579	55	49	13	12	705	628	1333
60	486	689	36	84	7	5	522	773	1295
61	63	61	1	12	1	-	64	73	137
62	90	71	4	4	1	1	94	75	169
63	67	56	4	6	1	-	71	62	133
64	55	61	3	3	-	-	58	64	122
60-64	761	938	48	109	10	6	809	1047	1856
65	164	161	8	15	-	4	172	176	348
66	134	120	7	11	2	-	141	131	272
67	47	37	2	1	-	2	49	38	87
68	40	41	4	4	1	-	44	45	89
69	38	29	9	2	-	1	44	31	75
65-69	420	388	30	33	3	7	450	421	871
70	267	452	11	33	5	3	278	485	763
71	31	30	-	2	-	-	31	32	63
72	38	45	3	1	1	1	41	46	87
73	28	18	4	2	-	-	32	20	52
74	22	20	-	1	-	-	22	21	43
70-74	386	565	18	39	6	4	404	604	1008
75	79	94	3	12	2	3	82	106	188
76	90	128	10	12	-	1	100	140	240
77	7	10	1	-	-	1	8	10	18
78	17	25	1	3	-	-	18	28	46
79	5	7	-	2	-	-	5	9	14
75-79	198	264	15	29	2	5	213	293	506
80	124	253	12	16	3	1	136	269	405
81	13	11	2	3	-	-	15	14	29
82	8	6	1	-	-	-	9	6	15
83	4	3	1	1	-	-	5	4	9
84	2	3	-	-	-	-	2	3	5
80-84	151	276	16	20	3	1	167	296	463
85	19	18	1	2	-	-	20	20	40
86	8	20	-	1	1	-	8	21	29
87	3	2	-	-	1	-	3	2	5
88	3	2	-	-	-	-	3	2	5
89	2	3	-	1	-	-	2	4	6
85-89	35	45	1	4	2	-	36	49	85
90	32	59	3	7	-	-	35	66	101
91	5	3	-	1	-	-	5	4	9
92	-	4	-	1	-	-	-	5	5
93	1	2	-	-	-	-	1	2	3
94	-	1	-	-	-	-	-	1	1
90-94	38	69	3	9	-	-	41	78	119
95+	22	25	2	5	-	-	24	30	54
NON-DECLARE	4	1	-	-	-	-	4	1	5
TOTAL	31202	32385	3461	3025	611	681	34663	35410	70073

TABLEAU P-2 : PERSONNES SUIVANT LE SEXE, L'AGE ET LA SITUATION DE RESIDENCE
(PAYS T/R/U, REGIONS T/R/U, CERCLES, COMMUNES)

AGE	PERSONNES RECENSEES						POPULATION RESIDENTE		
	RES. PRES.		RES. ABS.		VISIT.		HOM.	FEM.	TOTAL
	HOM.	FEM.	HOM.	FEM.	HOM.	FEM.			
COMMUNE DE TOMBOUCTOU									
00 MOIS	30	34	-	-	3	1	30	34	64
01	39	41	1	-	2	3	40	41	81
02	21	26	2	1	2	1	23	27	50
03	30	36	-	3	1	-	30	39	69
04	24	34	-	-	1	2	24	34	58
05	27	25	2	3	1	-	29	28	57
06	28	33	2	1	-	2	30	34	64
07	19	24	2	1	2	-	21	25	46
08	23	28	-	-	1	-	23	28	51
09	21	25	-	1	1	-	21	26	47
10	40	32	2	1	2	1	42	33	75
11	19	27	2	-	-	-	21	27	48
00 ANS	321	365	13	11	16	10	334	376	710
01	269	311	13	13	6	6	282	324	606
02	395	416	5	13	9	10	400	429	829
03	374	366	7	7	9	12	381	373	754
04	342	364	16	8	7	8	358	372	730
00-04	1701	1822	54	52	47	46	1755	1874	3629
05	312	335	7	10	4	8	319	345	664
06	287	325	7	7	-	4	294	332	626
07	315	278	8	7	4	2	323	285	608
08	315	309	10	15	3	5	325	324	649
09	200	195	5	9	2	1	205	204	409
05-09	1429	1442	37	48	13	20	1466	1490	2956
10	300	256	13	10	6	5	313	266	579
11	176	164	2	3	-	3	178	167	345
12	241	232	4	8	4	4	245	240	485
13	192	220	4	7	2	4	196	227	423
14	173	170	2	2	7	2	175	172	347
10-14	1082	1042	25	30	19	18	1107	1072	2179
15	242	220	13	9	5	3	255	229	484
16	211	248	10	7	3	5	221	255	476
17	161	190	12	4	7	2	173	194	367
18	227	230	8	11	7	11	235	241	476
19	153	118	6	4	1	3	159	122	281
15-19	994	1006	49	35	23	24	1043	1041	2084
20	212	254	11	13	5	11	223	267	490
21	85	112	2	3	4	3	87	115	202
22	96	135	5	6	5	6	101	141	242
23	61	81	6	4	1	3	67	85	152
24	70	99	4	3	5	8	74	102	176
20-24	524	681	28	29	20	31	552	710	1262
25	100	185	6	10	10	9	106	195	301
26	88	114	2	3	2	4	90	117	207
27	62	75	7	3	5	3	69	78	147
28	63	140	3	8	10	6	66	148	214
29	44	75	1	2	2	3	45	77	122
25-29	357	589	19	26	29	25	376	615	991
30	102	248	8	7	6	12	110	255	365
31	51	87	3	1	-	1	54	88	142
32	60	112	5	4	2	9	65	116	181
33	44	61	2	-	-	3	46	61	107
34	63	92	2	2	2	2	65	94	159
30-34	320	600	20	14	10	27	340	614	954
35	93	186	16	6	5	2	109	192	301
36	106	156	2	5	4	4	108	161	269
37	70	105	2	6	1	4	72	111	183
38	65	100	4	7	-	7	69	107	176
39	45	48	4	3	3	-	49	51	100
35-39	379	595	28	27	13	17	407	622	1029
40	137	234	13	17	5	6	150	251	401
41	48	76	1	2	1	3	49	78	127
42	65	64	8	-	4	-	73	64	137
43	40	47	1	3	2	1	41	50	91
44	40	33	2	-	3	1	42	33	75
40-44	330	454	25	22	15	11	355	476	831

TABLEAU P-2 : PERSONNES SUIVANT LE SEXE, L'AGE ET LA SITUATION DE RESIDENCE
(PAYS T/R/U, REGIONS T/R/U, CERCLES, COMMUNES)

AGE	PERSONNES RECENSEES						POPULATION RESIDENTE		
	RES. PRES.		RES. ABS.		VISIT.		HOM.	FEM.	TOTAL
	HOM.	FEM.	HOM.	FEM.	HOM.	FEM.			
45	105	137	6	4	1	5	111	141	252
46	71	100	8	3	-	3	79	103	182
47	49	31	6	1	-	1	55	32	87
48	55	54	6	2	2	3	61	56	117
49	38	32	1	-	-	-	39	32	71
45-49	318	354	27	10	3	12	345	364	709
50	102	192	10	14	4	10	112	206	318
51	46	45	4	3	2	-	50	48	98
52	37	36	3	1	2	3	40	37	77
53	24	17	5	1	1	-	29	18	47
54	24	40	6	4	-	2	30	44	74
50-54	233	330	28	23	9	15	261	353	614
55	33	70	4	1	1	1	37	71	108
56	65	77	4	4	2	1	69	81	150
57	18	20	1	-	-	1	19	20	39
58	30	23	6	-	-	1	36	23	59
59	16	14	-	1	-	-	16	15	31
55-59	162	204	15	6	3	4	177	210	387
60	75	194	11	14	3	3	86	208	294
61	27	26	-	2	1	-	27	28	55
62	32	33	1	-	-	1	33	33	66
63	21	16	2	1	-	-	23	17	40
64	18	33	2	-	-	-	20	33	53
60-64	173	302	16	17	4	4	189	319	508
65	31	63	2	6	-	-	33	69	102
66	62	66	4	3	2	-	66	69	135
67	17	10	-	-	-	-	17	10	27
68	12	19	1	-	1	-	13	19	32
69	9	11	1	-	-	1	10	11	21
65-69	131	169	8	9	3	1	139	178	317
70	54	139	3	4	-	1	57	143	200
71	10	17	-	1	-	-	10	18	28
72	18	26	-	-	1	-	18	26	44
73	15	6	1	-	-	-	16	6	22
74	13	8	-	1	-	-	13	9	22
70-74	110	196	4	6	1	1	114	202	316
75	24	29	-	1	1	1	24	30	54
76	45	83	5	1	-	1	50	84	134
77	3	4	-	-	-	-	3	4	7
78	6	12	-	-	-	-	6	12	18
79	2	3	-	-	-	-	2	3	5
75-79	80	131	5	2	1	2	85	133	218
80	16	70	1	-	-	-	17	70	87
81	4	5	1	1	-	-	5	6	11
82	2	3	1	-	-	-	3	3	6
83	-	2	-	-	-	-	-	2	2
84	2	2	-	-	-	-	2	2	4
80-84	24	82	3	1	-	-	27	83	110
85	3	5	-	-	-	-	3	5	8
86	4	12	-	-	-	-	4	12	16
87	1	2	-	-	-	-	1	2	3
88	-	-	-	-	-	-	-	-	-
89	2	1	-	-	-	-	2	1	3
85-89	10	20	-	-	-	-	10	20	30
90	4	11	-	-	-	-	4	11	15
91	1	2	-	-	-	-	1	2	3
92	-	3	-	-	-	-	-	3	3
93	1	2	-	-	-	-	1	2	3
94	-	1	-	-	-	-	-	1	1
90-94	6	19	-	-	-	-	6	19	25
95 +	7	7	-	-	-	-	7	7	14
NON DECLARE	2	1	-	-	-	-	2	1	3
TOTAL	8372	10046	391	357	213	258	8763	10403	19166

TABLEAU P-2 : PERSONNES SUIVANT LE SEXE, L'AGE ET LA SITUATION DE RESIDENCE
(PAYS T/R/U, REGIONS T/R/U, CERCLES, COMMUNES)

AGE	PERSONNES RECENSEES						POPULATION RESIDENTE		
	RES. PRES.		RES. ABS.		VISIT.		HOM.	FEM.	TOTAL
	HOM.	FEM.	HOM.	FEM.	HOM.	FEM.			
CERCLE DE DIRE									
00 MOIS	146	133	8	6	9	12	154	139	293
01	93	101	4	7	6	4	97	108	205
02	153	132	3	3	6	4	156	135	291
03	143	184	8	9	10	9	151	193	344
04	140	152	10	5	5	8	150	157	307
05	121	130	5	4	4	5	126	134	260
06	149	148	8	6	7	7	157	154	311
07	94	101	2	6	6	5	96	107	203
08	117	138	2	5	2	7	119	143	262
09	99	97	4	4	3	1	103	101	204
10	90	94	5	6	1	-	95	100	195
11	107	110	4	4	3	3	111	114	225
00 ANS	1452	1520	63	65	62	65	1515	1585	3100
01	1259	1281	82	75	41	45	1341	1356	2697
02	1604	1572	86	81	44	58	1690	1653	3343
03	1731	1765	96	99	53	67	1827	1864	3691
04	1571	1398	93	93	33	40	1664	1491	3155
00-04	7617	7536	420	413	233	275	8037	7949	15986
05	1443	1401	104	75	37	53	1547	1476	3023
06	1186	1129	90	83	35	40	1276	1212	2488
07	1164	1083	92	59	38	36	1256	1142	2398
08	998	933	83	51	26	25	1081	984	2065
09	730	613	57	33	15	15	787	646	1433
05-09	5521	5159	426	301	151	169	5947	5460	11407
10	1077	934	118	67	32	19	1195	1001	2196
11	511	472	52	25	7	10	563	497	1060
12	708	691	79	54	12	29	787	745	1532
13	520	446	58	31	10	14	578	477	1055
14	521	525	55	38	16	23	576	563	1139
10-14	3337	3068	362	215	77	95	3699	3283	6982
15	975	955	145	84	34	49	1120	1039	2159
16	614	690	92	57	24	39	706	747	1453
17	461	529	91	46	13	24	552	575	1127
18	623	1282	113	79	27	65	736	1361	2097
19	306	365	38	14	3	19	344	379	723
15-19	2979	3821	479	280	101	196	3458	4101	7559
20	1062	1589	231	137	49	92	1293	1726	3019
21	324	369	63	23	14	14	387	392	779
22	408	608	132	42	19	28	540	650	1190
23	257	308	72	25	12	18	329	333	662
24	242	351	73	21	7	16	315	372	687
20-24	2293	3225	571	248	101	168	2864	3473	6337
25	815	1401	182	91	43	86	997	1492	2489
26	387	587	101	31	12	24	488	618	1106
27	333	540	98	27	16	26	431	567	998
28	369	643	91	49	22	25	460	692	1152
29	198	274	61	15	5	13	259	289	548
25-29	2102	3445	533	213	98	174	2635	3658	6293
30	1168	1939	171	106	45	82	1339	2045	3384
31	198	306	26	13	12	6	224	319	543
32	394	451	57	25	20	28	451	476	927
33	191	167	41	7	11	7	232	174	406
34	232	263	41	20	9	8	273	283	556
30-34	2183	3126	336	171	97	131	2519	3297	5816
35	822	937	115	41	36	39	937	978	1915
36	334	425	39	19	15	7	373	444	817
37	320	258	36	8	9	7	356	266	622
38	367	363	32	14	8	10	399	377	776
39	215	198	15	9	4	3	230	207	437
35-39	2058	2181	237	91	72	66	2295	2272	4567
40	1028	1326	80	52	46	47	1108	1378	2486
41	208	180	22	6	6	5	230	186	416
42	323	260	21	13	8	6	344	273	617
43	173	117	10	5	5	1	183	122	305
44	179	125	6	4	2	3	185	129	314
40-44	1911	2008	139	80	67	62	2050	2088	4138

TABLEAU P-2 : PERSONNES SUIVANT LE SEXE, L'AGE ET LA SITUATION DE RESIDENCE
(PAYS T/R/U, REGIONS T/R/U, CERCLES, COMMUNES)

AGE	PERSONNES RECENSEES						POPULATION RESIDENTE		
	RES. PRES.		RES. ABS.		VISIT.		HOM.	FEM.	TOTAL
	HOM.	FEM.	HOM.	FEM.	HOM.	FEM.			
CERCLE DE DIRE									
45	613	579	48	23	28	19	661	602	1263
46	303	310	18	12	9	3	321	322	643
47	230	125	23	5	5	6	253	130	383
48	242	220	5	8	8	6	247	228	475
49	168	108	8	5	3	1	176	113	289
45-49	1556	1342	102	53	53	35	1658	1395	3053
50	939	969	50	41	36	24	989	1010	1999
51	202	209	5	9	3	3	207	218	425
52	244	157	4	4	5	3	248	161	409
53	113	89	4	2	3	5	117	91	208
54	155	106	5	2	3	5	160	108	268
50-54	1653	1530	68	58	50	40	1721	1588	3309
55	305	284	14	11	11	12	319	295	614
56	272	193	19	2	7	2	291	195	486
57	141	72	2	3	2	1	143	75	218
58	156	157	6	4	1	2	162	161	323
59	90	74	7	4	1	1	97	78	175
55-59	964	780	48	24	22	18	1012	804	1816
60	648	798	27	21	10	20	675	819	1494
61	82	110	3	7	-	-	85	117	202
62	129	74	4	-	2	2	133	74	207
63	113	122	3	1	4	5	116	123	239
64	90	73	5	1	3	1	95	74	169
60-64	1062	1177	42	30	19	28	1104	1207	2311
65	172	199	10	7	5	3	182	206	388
66	122	94	3	3	1	3	125	97	222
67	68	69	-	1	2	-	68	70	138
68	74	72	4	2	-	2	78	74	152
69	53	43	-	-	-	-	53	43	96
65-69	489	477	17	13	8	8	506	490	996
70	291	399	7	20	9	12	298	419	717
71	39	46	1	-	-	-	40	46	86
72	38	47	-	-	1	-	38	47	85
73	23	23	2	-	-	-	25	23	48
74	30	19	-	-	-	-	30	19	49
70-74	421	534	10	20	10	12	431	554	985
75	69	77	2	4	1	-	71	81	152
76	69	108	1	2	-	-	70	110	180
77	18	12	-	1	-	-	18	13	31
78	25	32	-	-	-	1	25	32	57
79	17	12	-	-	1	-	17	12	29
75-79	198	241	3	7	2	1	201	248	449
80	140	214	10	12	2	4	150	226	376
81	5	19	-	-	-	-	5	19	24
82	13	18	-	1	-	-	13	19	32
83	4	6	1	-	-	2	5	6	11
84	4	1	-	-	-	-	4	1	5
80-84	166	258	11	13	2	6	177	271	448
85	19	18	1	1	-	-	20	19	39
86	4	9	-	-	-	-	4	9	13
87	1	3	-	-	-	-	1	3	4
88	3	5	-	-	-	-	3	5	8
89	-	3	-	-	-	1	-	3	3
85-89	27	38	1	1	-	1	28	39	67
90	35	29	2	4	-	1	37	33	70
91	4	4	-	-	-	-	4	4	8
92	5	2	-	-	-	-	5	2	7
93	2	1	-	-	1	1	2	1	3
94	-	-	-	-	-	-	-	-	-
90-94	46	36	2	4	1	2	48	40	88
95 +	36	54	2	5	-	2	38	59	97
NON DECLARE	1	1	-	-	-	1	1	1	2
TOTAL	36620	40037	3809	2240	1164	1490	40429	42277	82706

TABLEAU P-2 : PERSONNES SUIVANT LE SEXE, L'AGE ET LA SITUATION DE RESIDENCE
(PAYS T/R/U, REGIONS T/R/U, CERCLES, COMMUNES)

AGE	PERSONNES RECENSEES						POPULATION RESIDENTE		
	RES. PRES.		RES. ABS.		VISIT.		HOM.	FEM.	TOTAL
	HOM.	FEM.	HOM.	FEM.	HOM.	FEM.			
CERCLE DE GOUNDAM									
00 MOIS	174	212	15	13	13	9	189	225	414
01	157	181	9	12	4	5	166	193	359
02	182	196	7	8	3	4	189	204	393
03	223	229	5	3	3	6	228	232	460
04	178	185	11	3	5	4	189	188	377
05	142	151	1	3	4	4	143	154	297
06	191	191	10	3	6	1	201	194	395
07	106	124	3	2	5	1	109	126	235
08	141	151	7	7	4	9	148	158	306
09	105	109	4	4	4	1	109	113	222
10	125	106	4	4	1	2	129	110	239
11	200	197	6	3	6	1	206	200	406
00 ANS	1924	2032	82	65	58	47	2006	2097	4103
01	1686	1673	76	65	49	47	1764	1738	3502
02	2058	2140	78	97	46	43	2136	2237	4373
03	2093	2103	81	98	38	43	2174	2201	4375
04	1813	1815	96	90	33	42	1909	1905	3814
00-04	9576	9763	413	415	224	222	9989	10178	20167
05	1709	1712	99	95	36	34	1808	1807	3615
06	1567	1423	108	92	23	26	1675	1515	3190
07	1407	1258	116	89	27	20	1523	1347	2870
08	1436	1213	100	47	20	18	1536	1260	2796
09	878	719	70	20	16	10	948	739	1687
05-09	6997	6325	493	343	122	108	7490	6668	14158
10	1405	1158	115	48	21	15	1520	1206	2726
11	641	533	53	28	14	6	694	561	1255
12	1134	900	100	43	19	17	1234	943	2177
13	665	577	57	28	14	6	722	605	1327
14	709	661	83	32	13	22	792	693	1485
10-14	4554	3829	408	179	81	66	4962	4008	8970
15	1286	1212	166	54	42	38	1452	1266	2718
16	876	961	139	43	19	28	1015	1004	2019
17	713	745	102	40	14	21	815	785	1600
18	964	1902	155	219	25	64	1119	2121	3240
19	461	637	114	44	23	19	575	681	1256
15-19	4300	5457	676	400	123	170	4976	5857	10833
20	1445	2240	224	112	73	88	1669	2352	4021
21	422	506	69	44	11	16	491	550	1041
22	591	846	112	50	26	48	703	896	1599
23	420	502	80	34	20	15	500	536	1036
24	334	499	57	26	10	20	391	525	916
20-24	3212	4593	542	266	140	187	3754	4859	8613
25	1063	1352	189	98	61	73	1252	1950	3202
26	531	750	70	33	21	29	601	783	1384
27	426	604	61	38	22	17	487	642	1129
28	523	834	74	54	25	28	597	888	1485
29	242	366	36	25	18	17	278	391	669
25-29	2785	4406	430	248	147	164	3215	4654	7869
30	1511	2517	263	130	80	86	1714	2647	4361
31	310	370	37	19	17	5	347	389	736
32	456	564	71	42	16	25	527	606	1133
33	274	278	25	11	6	4	299	289	588
34	260	315	28	22	4	10	288	337	625
30-34	2811	4044	364	224	123	130	3175	4268	7443
35	1058	1392	120	65	53	42	1178	1457	2635
36	500	583	49	26	23	13	549	609	1158
37	359	403	40	25	18	12	399	428	827
38	454	582	41	32	23	16	495	614	1109
39	268	307	32	19	13	7	300	326	626
35-39	2639	3267	282	167	130	90	2921	3434	6355
40	1510	1795	152	86	53	45	1662	1881	3543
41	310	309	30	11	10	6	340	320	660
42	402	387	44	22	13	11	446	409	855
43	234	194	21	6	8	8	255	200	455
44	238	204	20	5	7	4	258	209	467
40-44	2694	2889	267	130	91	74	2961	3019	5980

TABLEAU P-2 :

PERSONNES SUIVANT LE SEXE, L'ÂGE ET LA SITUATION DE RESIDENCE
(PAYS T/R/U, REGIONS T/R/U, CERCLES, COMMUNES)

AGE	PERSONNES RECENSEES						POPULATION RESIDENTE		
	RES. PRES.		RES. ABS.		VISIT.		HOM.	FEM.	TOTAL
	HOM.	FEM.	HOM.	FEM.	HOM.	FEM.			
45	842	770	72	40	30	15	914	810	1724
46	367	379	27	15	16	6	394	394	788
47	276	207	26	15	9	3	302	222	524
48	312	315	20	18	13	4	332	333	665
49	238	205	26	8	7	2	264	213	477
45-49	2035	1876	171	96	75	30	2206	1972	4178
50	1160	1208	92	47	51	25	1252	1255	2507
51	269	228	13	6	8	3	282	234	516
52	273	231	26	6	7	4	299	237	536
53	180	130	12	7	9	5	192	137	329
54	201	150	13	4	4	1	214	154	368
50-54	2083	1947	156	70	79	38	2239	2017	4256
55	416	353	22	14	10	8	438	367	805
56	332	264	13	4	9	2	345	268	613
57	175	157	11	3	4	7	186	160	346
58	222	178	18	6	5	2	240	184	424
59	108	80	11	6	2	1	119	86	205
55-59	1253	1032	75	33	30	20	1328	1065	2393
60	830	905	51	17	21	18	881	922	1803
61	118	84	4	4	-	1	122	88	210
62	159	153	14	8	6	1	173	161	334
63	127	105	7	2	4	-	134	107	241
64	80	67	1	2	-	-	81	69	150
60-64	1314	1314	77	33	31	20	1391	1347	2738
65	241	271	9	9	6	1	250	280	530
66	150	153	4	4	4	2	154	157	311
67	88	104	7	2	1	-	95	106	201
68	111	105	8	4	2	2	119	109	228
69	66	86	4	3	4	1	70	89	159
65-69	656	719	32	22	17	6	688	741	1429
70	439	598	20	14	7	7	459	612	1071
71	52	72	5	3	2	2	57	75	132
72	64	75	2	1	1	-	66	76	142
73	31	34	-	-	-	1	31	34	65
74	18	27	-	1	-	-	18	28	46
70-74	604	806	27	19	10	10	631	825	1456
75	111	139	1	5	1	1	112	144	256
76	88	104	4	-	1	-	92	104	196
77	32	33	-	1	1	-	32	34	66
78	51	53	-	1	2	-	51	54	105
79	23	26	-	1	-	-	23	27	50
75-79	305	355	5	8	5	1	310	363	673
80	234	298	7	7	3	2	241	305	546
81	15	14	-	-	-	-	15	14	29
82	31	48	1	1	-	2	32	49	81
83	12	7	-	1	-	-	12	8	20
84	7	7	-	-	-	1	7	7	14
80-84	299	374	8	9	3	5	307	383	690
85	32	54	-	-	-	1	32	54	86
86	15	9	-	-	-	-	15	9	24
87	16	8	-	-	-	-	16	8	24
88	3	7	-	-	-	-	3	7	10
89	6	7	-	-	-	-	6	7	10
85-89	72	85	-	-	-	1	72	85	151
90	55	113	2	3	-	2	57	116	171
91	6	4	-	-	-	-	6	4	11
92	5	6	1	-	-	-	6	6	12
93	2	3	-	-	-	-	2	3	5
94	4	2	-	-	-	-	4	2	6
90-94	72	128	3	3	-	2	75	131	206
95 +	57	102	-	1	-	-	57	103	160
NON DECLARE	4	2	-	-	-	-	4	2	6
TOTAL	48322	53313	4429	2666	1431	1344	52751	55979	108730

TABLEAU P-2 : PERSONNES SUIVANT LE SEXE, L'AGE ET LA SITUATION DE RESIDENCE
(PAYS T/R/U, REGIONS T/R/U, CERCLES, COMMUNES)

AGE	PERSONNES RECENSEES						POPULATION RESIDENTE		
	RES. PRES.		RES. ADS.		VISIT.		HOM.	FEM.	TOTAL
	HOM.	FEM.	HOM.	FEM.	HOM.	FEM.			
CERCLE DE GOURMA-RHAROUS									
00 MOIS	223	232	4	6	10	10	227	238	445
01	111	132	4	5	-	7	115	137	252
02	150	179	9	6	2	3	159	185	344
03	175	200	4	3	6	2	179	203	382
04	171	200	8	5	2	4	179	205	384
05	144	140	6	4	4	2	150	164	314
06	164	186	8	8	5	4	172	194	366
07	113	103	3	4	3	2	116	107	223
08	137	120	5	5	7	5	142	125	267
09	101	100	8	6	6	2	109	106	215
10	86	78	-	4	2	6	86	82	168
11	103	116	1	2	2	3	104	118	222
00 ANS	1678	1806	60	58	49	50	1738	1864	3602
01	1616	1630	46	41	36	34	1662	1671	3333
02	1836	1932	68	60	32	39	1898	1992	3890
03	1949	1981	55	48	45	41	2004	2029	4033
04	1733	1726	42	46	19	24	1775	1832	3607
00-04	8806	9135	271	253	181	188	9077	9388	18465
05	1671	1701	41	42	28	28	1712	1743	3455
06	1501	1478	64	40	18	22	1565	1518	3083
07	1408	1297	57	32	29	25	1465	1329	2794
08	1346	942	77	21	14	14	1423	963	2386
09	773	558	26	10	7	5	799	568	1367
05-09	6679	5976	265	145	96	94	6964	6121	13085
10	1380	1024	81	26	19	18	1461	1050	2511
11	455	327	19	7	1	7	474	334	808
12	985	650	80	15	11	6	1065	665	1730
13	567	394	37	12	8	8	604	406	1010
14	533	341	46	16	8	6	579	397	976
10-14	3920	2776	263	76	47	45	4183	2852	7035
15	1299	966	118	26	28	34	1417	992	2409
16	623	589	56	17	19	18	679	606	1285
17	644	525	58	14	15	25	702	539	1241
18	916	2665	119	129	22	84	1035	2794	3829
19	355	574	37	14	6	16	392	588	980
15-19	3837	5319	388	200	90	177	4225	5519	9744
20	1541	2457	200	101	53	104	1741	2558	4299
21	275	383	33	13	9	17	308	396	704
22	562	808	79	39	10	36	641	847	1488
23	345	418	45	23	26	15	390	441	831
24	335	463	44	18	14	14	379	486	865
20-24	3658	4534	401	194	112	186	3459	4728	8187
25	1173	1824	123	67	64	70	1296	1891	3187
26	495	633	62	19	16	20	557	652	1209
27	448	610	40	25	21	30	488	635	1123
28	566	789	63	23	23	30	629	812	1441
29	240	343	26	12	12	5	266	355	621
25-29	2922	4199	314	146	136	155	3236	4345	7581
30	1998	2644	171	82	77	72	2169	2726	4895
31	225	228	29	5	5	7	254	233	487
32	522	503	53	15	15	9	575	518	1093
33	257	235	18	3	7	4	275	238	513
34	267	221	17	16	9	2	284	237	521
30-34	3269	3831	288	121	113	94	3557	3952	7509
35	1113	1140	89	29	41	26	1202	1169	2371
36	411	359	33	16	11	-	444	375	819
37	411	315	23	8	9	2	434	323	757
38	446	437	35	10	10	5	481	447	928
39	239	205	19	2	2	2	258	207	465
35-39	2620	2456	199	65	73	35	2819	2521	5340
40	1814	1805	105	43	47	33	1919	1848	3767
41	200	156	6	7	6	2	206	163	369
42	361	253	19	4	6	3	380	257	637
43	184	148	4	8	7	2	188	156	344
44	171	113	11	5	2	-	182	118	300
40-44	2730	2475	145	67	68	40	2875	2542	5417

TABLEAU P-2 :

PERSONNES SUIVANT LE SEXE, L'ÂGE ET LA SITUATION DE RÉSIDENCE
(PAYS T/R/U, RÉGIONS T/R/U, CERCLES, COMMUNES)

AGE	PERSONNES RECENSEES						POPULATION RESIDENTE		
	RES. PRES.		RES. ABS.		VISIT.		HOM.	FEM.	TOTAL
	HOM.	FEM.	HOM.	FEM.	HOM.	FEM.			
CERCLE DE GOURMA-RHAROUS									
45	773	603	33	12	28	18	806	615	1421
46	262	181	13	7	3	1	275	188	463
47	228	150	10	5	6	1	238	155	393
48	241	197	18	4	2	2	259	201	460
49	139	98	9	3	3	1	148	101	249
45-49	1643	1229	83	31	42	23	1726	1260	2986
50	1291	1064	66	29	30	24	1357	1093	2450
51	137	90	5	3	2	-	142	93	235
52	179	123	6	2	5	2	185	125	310
53	111	77	4	5	-	1	115	82	197
54	99	64	2	2	1	1	101	66	167
50-54	1817	1418	83	41	38	28	1900	1452	3352
55	386	281	20	9	8	8	406	290	696
56	184	107	11	4	1	2	195	113	308
57	125	59	-	2	1	1	125	61	186
58	147	112	4	1	2	-	151	113	264
59	93	56	2	3	-	-	95	59	154
55-59	935	617	37	19	12	11	972	636	1608
60	797	820	33	14	7	15	830	834	1664
61	75	58	1	3	-	-	76	61	137
62	114	98	3	1	3	1	117	99	216
63	102	89	3	3	2	2	105	92	197
64	59	46	-	1	-	-	59	47	106
60-64	1147	1111	40	22	12	18	1187	1133	2320
65	205	216	7	5	3	1	212	221	433
66	79	81	1	1	-	-	80	82	162
67	60	49	1	1	-	1	61	50	111
68	69	55	6	1	1	-	75	56	131
69	31	51	2	1	-	-	33	52	85
65-69	444	452	17	9	4	2	461	461	922
70	393	501	10	17	8	4	403	518	921
71	27	18	1	2	-	-	28	20	48
72	39	44	1	-	1	1	40	44	84
73	15	24	1	-	-	-	16	24	40
74	12	5	-	-	-	-	12	5	17
70-74	486	592	13	19	9	5	499	611	1110
75	85	108	2	2	1	3	87	110	197
76	52	58	1	-	-	-	53	58	111
77	14	20	-	-	-	-	14	20	34
78	23	32	1	3	-	-	24	35	59
79	6	18	-	1	-	-	6	19	25
75-79	180	236	4	6	1	3	184	242	426
80	193	275	8	3	1	1	201	278	479
81	9	14	-	-	-	-	9	14	23
82	10	14	-	-	-	-	10	14	24
83	6	7	-	-	-	-	6	7	13
84	3	5	-	-	1	-	3	5	8
80-84	221	315	8	3	2	1	229	318	547
85	32	35	-	-	-	-	32	35	67
86	6	6	-	-	-	-	6	6	12
87	11	6	-	1	-	-	11	7	18
88	6	4	1	-	-	-	7	4	11
89	9	13	-	-	-	-	9	13	22
85-89	64	64	1	1	-	-	65	65	130
90	56	76	1	2	-	1	57	78	135
91	-	3	-	-	-	-	-	3	3
92	3	3	-	-	-	-	3	3	6
93	-	-	-	-	-	-	-	-	-
94	-	-	-	-	-	-	-	-	-
90-94	59	82	1	2	-	1	60	84	144
95 +	32	59	-	2	-	-	32	61	93
NON DECLARE	1	2	-	-	-	-	1	2	3
TOTAL	44890	46878	2821	1422	1036	1106	47711	48300	96011

TABLEAU P-2 : PERSONNES SUIVANT LE SEXE, L'AGE ET LA SITUATION DE RESIDENCE
(PAYS T/R/U, REGIONS T/R/U, CERCLES, COMMUNES)

AGE	PERSONNES RECENSEES						POPULATION RESIDENTE		
	RES. PRES.		RES. ABS.		VISIT.		HOM.	FEM.	TOTAL
	HOM.	FEM.	HOM.	FEM.	HOM.	FEM.			
CERCLE DE NIAFUNKE									
00 MOIS	227	243	27	17	10	18	254	260	514
01	140	126	11	10	9	8	151	136	287
02	172	213	18	11	6	14	190	224	414
03	266	246	28	12	9	11	294	258	552
04	231	213	19	12	5	16	250	225	475
05	214	183	10	18	6	7	224	201	425
06	251	253	14	20	13	10	265	273	538
07	141	159	9	10	11	6	150	169	319
08	197	206	15	12	6	6	212	218	430
09	118	124	11	9	4	5	129	133	262
10	121	108	6	9	3	7	127	117	244
11	125	138	7	12	3	8	132	150	282
00 ANS	2203	2212	175	152	85	116	2378	2364	4742
01	1762	1675	126	133	72	67	1888	1808	3696
02	1725	1701	136	151	56	72	1861	1852	3713
03	2170	2095	189	186	72	80	2359	2281	4640
04	2027	1965	205	203	71	68	2232	2168	4400
00-04	9887	9648	831	825	356	403	10718	10473	21191
05	2037	1943	212	224	63	79	2249	2167	4416
06	1831	1713	229	201	97	84	2060	1914	3974
07	1740	1692	275	223	82	82	2015	1915	3930
08	1596	1497	296	201	94	81	1892	1698	3590
09	905	892	181	105	55	35	1086	997	2083
05-09	8109	7737	1193	954	391	361	9302	8691	17993
10	1798	1781	365	198	101	77	2163	1979	4142
11	647	549	122	55	40	29	769	604	1373
12	1211	1198	262	140	59	63	1473	1338	2811
13	712	823	135	78	28	53	847	901	1748
14	743	828	180	106	31	49	923	934	1857
10-14	5111	5179	1064	577	259	271	6175	5756	11931
15	1606	1934	446	251	103	119	2052	2185	4237
16	917	1096	208	141	56	90	1125	1237	2362
17	799	1019	233	116	45	100	1032	1135	2167
18	1052	1477	282	195	55	110	1334	1672	3006
19	432	586	116	58	30	48	548	644	1192
15-19	4806	6112	1285	761	289	467	6091	6873	12964
20	1897	2839	619	310	142	192	2516	3149	5665
21	374	450	103	38	28	34	477	488	965
22	590	870	179	69	41	59	769	939	1708
23	385	478	105	54	33	30	490	532	1022
24	370	498	96	42	42	32	466	540	1006
20-24	3616	5135	1102	513	286	347	4718	5648	10366
25	1605	2854	453	269	116	157	2058	3123	5181
26	525	718	107	68	44	48	632	786	1418
27	585	839	155	63	42	35	740	902	1642
28	569	897	130	90	52	39	699	987	1686
29	302	403	46	25	28	31	348	428	776
25-29	3586	5711	891	515	282	310	4477	6226	10703
30	2375	3560	410	310	124	181	2785	3870	6655
31	260	286	42	15	27	17	302	301	603
32	599	592	81	38	30	31	680	630	1310
33	347	280	63	25	16	17	410	305	715
34	386	276	43	15	17	12	429	291	720
30-34	3967	4994	639	403	214	258	4606	5397	10003
35	1743	1883	223	146	99	77	1966	2029	3995
36	531	520	51	25	24	17	582	545	1127
37	491	395	68	26	16	12	559	421	980
38	564	509	57	23	28	21	621	532	1153
39	267	241	28	16	10	13	295	257	552
35-39	3596	3548	427	236	177	140	4023	3784	7807
40	2054	2292	223	183	90	103	2277	2475	4752
41	267	180	15	9	7	9	282	189	471
42	483	351	55	25	20	13	538	376	914
43	263	176	19	13	8	8	282	189	471
44	253	164	11	10	10	3	264	174	438
40-44	3320	3163	323	240	135	136	3643	3403	7046

TABLEAU P-2 : PERSONNES SUIVANT LE SEXE, L'AGE ET LA SITUATION DE RESIDENCE
(PAYS T/R/U, RÉGIONS T/R/U, CERCLES, COMMUNES)

AGE	PERSONNES RECENSEES						POPULATION RESIDENTE		
	RES. PRES.		RES. ABS.		VISIT.		HOM.	FEM.	TOTAL
	HOM.	FEM.	HOM.	FEM.	HOM.	FEM.			
45	1239	1030	106	58	43	43	1345	1088	2433
46	339	270	19	22	12	3	358	292	650
47	380	253	17	14	14	7	397	267	664
48	379	294	23	20	7	8	402	314	716
49	231	174	13	7	11	8	244	181	425
45-49	2568	2021	178	121	87	69	2746	2142	4888
50	1705	1828	145	124	55	57	1850	1952	3802
51	197	146	14	6	5	5	211	152	363
52	273	210	20	8	12	9	293	218	511
53	159	124	5	5	6	1	164	129	293
54	167	125	12	3	3	5	179	128	307
50-54	2501	2433	196	146	81	77	2697	2579	5276
55	743	575	62	30	25	23	805	605	1410
56	281	254	13	12	10	5	294	266	560
57	278	142	15	8	7	4	293	150	443
58	275	231	16	7	10	9	291	238	529
59	148	99	4	1	3	4	152	100	252
55-59	1725	1301	110	58	55	45	1835	1359	3194
60	1145	1492	87	73	30	35	1232	1565	2797
61	127	111	1	2	5	3	128	113	241
62	239	186	15	4	7	4	254	190	444
63	246	167	6	7	9	9	252	174	426
64	164	86	3	6	3	2	167	92	259
60-64	1921	2042	112	92	54	53	2033	2134	4167
65	383	360	23	20	8	7	406	380	786
66	150	148	4	2	5	2	154	150	304
67	149	97	2	5	2	3	151	102	253
68	136	94	6	3	4	7	142	97	239
69	50	81	2	4	1	2	52	85	137
65-69	868	780	37	34	20	21	905	814	1719
70	572	721	34	22	10	10	606	743	1349
71	43	41	3	1	-	2	46	42	88
72	55	44	3	3	2	1	58	47	105
73	49	29	1	-	-	-	50	29	79
74	37	23	1	-	-	1	38	23	61
70-74	756	858	42	26	12	14	798	884	1682
75	130	137	11	3	3	-	141	140	281
76	57	93	-	2	1	2	57	95	152
77	40	28	-	-	-	-	40	28	68
78	30	31	2	2	-	-	32	33	65
79	19	15	2	1	-	1	21	16	37
75-79	276	304	15	8	4	3	291	312	603
80	304	375	18	9	8	4	322	384	706
81	18	10	-	1	-	1	18	11	29
82	28	9	-	-	1	-	28	9	37
83	17	7	1	-	-	1	18	7	25
84	11	3	-	-	-	-	11	3	14
80-84	378	404	19	10	9	6	397	414	811
85	41	37	1	3	-	1	42	40	82
86	6	7	2	-	-	-	8	7	15
87	9	9	-	-	-	-	9	9	18
88	7	5	-	-	-	1	7	5	12
89	12	7	-	1	-	-	12	8	20
85-89	75	65	3	4	-	2	78	69	147
90	93	85	1	3	-	1	94	88	182
91	3	5	1	-	-	1	4	5	9
92	6	8	-	-	-	-	6	8	14
93	3	1	1	-	-	-	4	1	5
94	1	-	-	-	-	-	1	-	1
90-94	106	99	3	3	-	2	109	102	211
95 +	93	119	2	3	1	2	95	122	217
NON DECLARE	4	12	-	1	1	2	4	13	17
TOTAL	57269	61665	8472	5530	2713	2989	65741	67195	132936

TABLEAU P-2 :

PERSONNES SUIVANT LE SEXE, L'AGE ET LA SITUATION DE RESIDENCE
(PAYS T/R/U, REGIONS T/R/U, CERCLES, COMMUNES)

AGE	PERSONNES RECENSEES						POPULATION RESIDENTE		
	RES. PRES.		RES. ABS.		VISIT.		HOM.	FEM.	TOTAL
	HOM.	FEM.	HOM.	FEM.	HOM.	FEM.			
REGION DE GAO									
00 MOIS	598	541	38	25	28	25	636	566	1202
01	470	453	18	22	16	19	488	475	963
02	537	559	25	22	14	13	562	581	1143
03	686	650	20	25	12	13	706	675	1381
04	673	621	34	21	12	16	707	642	1349
05	529	500	25	17	12	12	554	517	1071
06	722	767	27	24	27	12	749	791	1540
07	468	427	12	10	13	13	480	437	917
08	576	534	19	19	9	8	595	553	1148
09	387	387	9	9	7	10	396	396	792
10	482	502	9	16	10	14	491	518	1009
11	431	401	15	17	10	11	446	418	864
00 ANS	6559	6342	251	227	170	166	6810	6569	13379
01	6389	6073	245	218	153	146	6634	6291	12925
02	7032	7016	261	225	129	124	7293	7241	14534
03	6877	6903	261	271	114	103	7138	7174	14312
04	6540	6666	256	246	73	94	6796	6912	13708
00-04	33397	33000	1274	1187	639	633	34671	34187	68858
05	6172	6010	262	242	93	98	6434	6252	12686
06	5892	5620	293	240	85	70	6185	5860	12045
07	5610	5197	274	219	94	65	5884	5416	11300
08	5550	5296	309	204	87	77	5859	5500	11359
09	3232	3090	206	128	47	44	3438	3218	6656
05-09	26456	25213	1344	1033	406	354	27800	26246	54046
10	5869	4986	407	200	105	76	6276	5186	11462
11	2381	1944	150	80	54	26	2531	2024	4555
12	4271	3739	318	147	69	52	4589	3886	8475
13	2784	2452	221	102	64	52	3005	2554	5559
14	3012	2635	258	124	65	56	3270	2759	6029
10-14	18317	15756	1354	653	357	262	19671	16409	36080
15	4836	4744	567	217	131	116	5403	4961	10364
16	3330	3362	334	139	73	111	3664	3501	7165
17	2720	2967	380	113	67	111	3100	3080	6180
18	3588	6842	516	318	87	203	4104	7160	11264
19	1566	2109	275	101	51	74	1841	2210	4051
15-19	16040	20024	2072	888	409	615	18112	20912	39024
20	5779	8805	867	366	190	280	6646	9171	15817
21	1210	1541	182	71	37	70	1392	1612	3004
22	2062	3124	332	147	64	113	2394	3271	5665
23	1217	1684	213	74	62	71	1430	1758	3188
24	1343	1779	180	90	50	75	1523	1869	3392
20-24	11611	16933	1774	748	403	609	13385	17681	31066
25	3716	6161	519	241	149	172	4235	6402	10637
26	1589	2162	192	82	75	66	1781	2244	4025
27	1434	1954	174	77	62	72	1608	2031	3639
28	1810	2632	209	109	73	79	2019	2741	4760
29	967	1153	103	51	33	37	1070	1204	2274
25-29	9516	14062	1197	560	392	426	10713	14622	25335
30	6740	9328	719	328	235	216	7459	9656	17115
31	748	878	64	42	23	20	812	920	1732
32	1593	1855	164	70	52	50	1757	1925	3682
33	954	875	98	38	33	14	1052	913	1965
34	1065	1069	108	36	28	27	1173	1105	2278
30-34	11100	14005	1153	514	371	327	12253	14519	26772
35	3355	3820	322	135	92	66	3677	3955	7632
36	1409	1612	136	48	47	31	1545	1660	3205
37	1264	1103	113	40	39	28	1377	1143	2520
38	1554	1452	106	48	44	25	1660	1500	3160
39	773	720	56	28	26	11	829	748	1577
35-39	8355	8707	733	299	248	161	9088	9006	18094
40	6153	6811	498	170	161	97	6651	6981	13632
41	623	638	47	24	15	6	670	662	1332
42	1210	1074	77	34	32	16	1287	1108	2395
43	727	561	49	20	15	6	776	581	1357
44	773	530	47	17	22	6	820	547	1367
40-44	9486	9614	718	265	245	131	10204	9879	20083

TABLEAU P-2 : PERSONNES SUIVANT LE SEXE, L'AGE ET LA SITUATION DE RESIDENCE
(PAYS T/R/U, REGIONS T/R/U, CERCLES, COMMUNES)

AGE	PERSONNES RECENSEES						POPULATION RESIDENTE		
	RES. PRES.		RES. ABS.		VISIT.		HOM.	FEM.	TOTAL
	HOM.	FEM.	HOM.	FEM.	HOM.	FEM.			
REGION DE GAO									
45	2566	2326	199	60	62	40	2765	2386	5151
46	1085	931	60	27	24	18	1145	958	2103
47	711	515	53	18	24	8	764	533	1297
48	944	849	59	27	26	22	1003	876	1879
49	507	429	28	12	12	6	535	441	976
45-49	5813	5050	399	144	148	94	6212	5194	11406
50	4313	4527	251	110	105	72	4564	4637	9201
51	519	431	17	8	4	5	536	439	975
52	760	554	36	14	10	13	796	568	1364
53	426	277	29	9	10	3	455	286	741
54	511	372	18	9	11	5	529	381	910
50-54	6529	6161	351	150	140	98	6880	6311	13191
55	1172	1066	74	30	35	7	1246	1096	2342
56	833	662	39	19	15	7	872	681	1553
57	400	238	24	7	10	1	424	245	669
58	530	447	22	9	10	11	552	456	1008
59	261	201	13	6	7	3	274	207	481
55-59	3196	2614	172	71	77	29	3368	2685	6053
60	2890	3243	166	99	69	52	3056	3342	6398
61	251	201	7	5	4	3	258	206	464
62	435	358	12	12	7	5	447	370	817
63	304	235	17	4	2	1	321	239	560
64	245	165	6	4	1	2	251	169	420
60-64	4125	4202	208	124	83	63	4333	4326	8659
65	678	701	31	21	13	13	709	722	1431
66	293	266	8	10	3	2	301	276	577
67	232	166	7	2	7	1	239	168	407
68	212	202	10	6	4	3	222	208	430
69	92	108	9	4	3	1	101	112	213
65-69	1507	1443	65	43	30	20	1572	1486	3058
70	1476	1974	56	57	38	24	1532	2031	3563
71	100	112	-	3	2	2	100	115	215
72	138	142	7	5	2	2	145	147	292
73	72	58	1	2	1	-	73	60	133
74	61	57	1	1	1	1	62	58	120
70-74	1847	2343	65	68	44	29	1912	2411	4323
75	271	355	12	12	4	4	283	367	650
76	190	223	7	3	2	3	197	226	423
77	58	59	1	-	-	1	59	59	118
78	91	99	1	3	2	1	92	102	194
79	26	33	-	1	-	-	26	34	60
75-79	636	769	21	19	8	9	657	788	1445
80	768	1027	19	27	11	8	787	1054	1841
81	24	27	-	-	1	-	24	27	51
82	40	47	3	2	-	2	43	49	92
83	16	18	-	-	-	1	16	18	34
84	21	16	-	1	-	-	21	17	38
80-84	869	1135	22	30	12	11	891	1165	2056
85	76	106	3	2	2	-	79	108	187
86	28	38	1	-	-	1	29	38	67
87	25	14	1	-	-	-	26	14	40
88	25	26	-	-	-	-	25	26	51
89	21	21	-	3	2	-	21	24	45
85-89	175	205	5	5	4	1	180	210	390
90	230	288	5	9	3	2	235	297	532
91	4	4	1	-	-	1	5	4	9
92	9	5	-	-	-	-	9	5	14
93	4	3	-	-	-	-	4	3	7
94	4	3	-	-	-	-	4	3	7
90-94	251	303	6	9	3	3	257	312	569
95 +	163	200	5	4	3	3	168	204	372
NON DECLARE	12	8	3	-	-	1	15	8	23
TOTAL	169401	181747	12941	6814	4022	3879	182342	188561	370903

TABLEAU P-2 :

PERSONNES SUIVANT LE SEXE, L'AGE ET LA SITUATION DE RESIDENCE
(PAYS T/R/U, REGIONS T/R/U, CERCLES, COMMUNES)

AGE	PERSONNES RECENSEES						POPULATION RESIDENTIELLE		
	RES. PRES.		RES. ABS.		VISIT.		HOM.	FEM.	TOTAL
	HOM.	FEM.	HOM.	FEM.	HOM.	FEM.			
REGION DE GAO-RURAL									
00 MOIS	535	479	30	19	25	20	565	498	1063
01	401	390	14	19	12	13	415	409	824
02	482	481	21	21	12	11	503	502	1005
03	591	555	19	23	11	13	610	578	1188
04	583	543	29	12	9	14	612	555	1167
05	450	431	17	10	9	7	467	441	908
06	624	673	22	19	24	9	646	692	1338
07	410	362	12	8	10	12	422	370	792
08	496	464	16	13	6	6	512	477	989
09	341	325	7	6	7	9	348	331	679
10	439	455	8	11	10	8	447	466	913
11	360	328	11	12	9	4	371	340	711
00 ANS	5712	5486	206	173	144	126	5918	5659	11577
01	5548	5307	201	182	129	121	5749	5489	11238
02	6214	6201	219	188	104	107	6433	6389	12822
03	6101	6156	217	217	95	88	6318	6373	12691
04	5947	5993	237	219	66	82	6184	6212	12396
00-04	29522	29143	1080	979	538	524	30602	30122	60724
05	5562	5448	231	211	77	79	5793	5659	11452
06	5317	5039	270	213	76	59	5587	5252	10839
07	5016	4579	252	194	77	53	5268	4773	10041
08	4931	4614	285	177	78	62	5216	4791	10007
09	2763	2606	195	110	44	41	2958	2716	5674
05-09	23589	22286	1233	905	352	294	24822	23191	48013
10	5289	4359	389	175	98	61	5678	4534	10212
11	1931	1507	142	67	47	22	2073	1574	3647
12	3725	3151	301	128	60	39	4026	3279	7305
13	2327	1953	201	83	56	45	2528	2036	4564
14	2595	2160	235	101	55	47	2830	2261	5091
10-14	15867	13130	1268	554	316	214	17135	13684	30819
15	4262	4142	550	198	113	101	4812	4340	9152
16	2746	2722	306	119	55	97	3052	2841	5893
17	2313	2493	366	100	50	101	2679	2593	5272
18	3140	6127	483	283	70	174	3623	6410	10033
19	1290	1752	259	85	44	64	1549	1837	3386
15-19	13751	17236	1964	785	332	537	15715	18021	33736
20	5324	8102	840	327	161	248	6164	8429	14593
21	1025	1238	173	54	26	54	1198	1292	2490
22	1828	2651	324	116	48	84	2152	2767	4919
23	1035	1390	203	59	46	50	1238	1449	2687
24	1152	1469	162	72	42	66	1314	1541	2855
20-24	10364	14850	1702	628	323	502	12066	15478	27544
25	3360	5517	492	202	129	138	3852	5719	9571
26	1330	1793	184	59	62	48	1514	1852	3366
27	1249	1669	165	63	50	54	1414	1732	3146
28	1561	2283	183	91	53	61	1744	2374	4118
29	805	944	89	38	25	34	894	982	1876
25-29	8305	12206	1113	453	319	335	9418	12659	22077
30	6337	8586	680	290	210	174	7017	8876	15893
31	617	693	51	33	17	13	671	726	1397
32	1371	1520	142	53	44	43	1513	1573	3086
33	815	716	84	33	28	11	890	749	1648
34	900	866	95	28	20	17	995	894	1889
30-34	10040	12381	1055	437	319	258	11095	12818	23913
35	3025	3382	289	103	80	49	3314	3485	6799
36	1146	1282	111	32	38	23	1260	1314	2574
37	1095	932	103	29	29	24	1198	961	2159
38	1336	1208	87	38	35	14	1423	1246	2669
39	621	588	51	14	22	4	672	602	1274
35-39	7223	7392	644	216	204	114	7867	7608	15475
40	5781	6261	449	137	135	76	6230	6398	12628
41	514	460	40	18	12	4	554	478	1032
42	1054	915	62	26	29	9	1116	941	2057
43	624	479	44	17	11	5	668	496	1164
44	667	422	41	11	16	3	708	433	1141
40-44	8640	8537	636	209	203	97	9276	8746	18022

TABLEAU P-2 : PERSONNES SUIVANT LE SEXE, L'AGE ET LA SITUATION DE RESIDENCE
(PAYS T/R/U, REGIONS T/R/U, CERCLES, COMMUNES)

AGE	PERSONNES RECENSEES						POPULATION RESIDENTE		
	RES. PRES.		RES. ABS.		VISIT.		HOM.	FEM.	TOTAL
	HOM.	FEM.	HOM.	FEM.	HOM.	FEM.			
45	2354	2059	169	47	55	35	2523	2106	4629
46	943	761	51	19	20	12	994	780	1774
47	616	435	48	15	21	5	664	450	1114
48	807	723	56	21	23	16	863	744	1607
49	422	354	24	10	11	3	446	364	810
45-49	5142	4332	348	112	130	71	5490	4444	9934
50	4078	4142	229	95	91	63	4307	4237	8544
51	413	311	13	7	4	5	426	318	744
52	663	460	27	12	8	8	690	472	1162
53	357	226	23	8	9	2	380	234	614
54	429	301	17	5	11	4	446	306	752
50-54	5940	5440	309	127	123	82	6249	5567	11816
55	1057	935	66	25	28	5	1123	960	2083
56	693	517	31	11	10	4	724	528	1252
57	354	213	19	6	10	1	373	219	592
58	450	368	19	8	9	8	469	376	845
59	223	162	11	3	6	2	234	165	399
55-59	2777	2195	146	53	63	20	2923	2248	5171
60	2736	2987	152	88	60	48	2888	3075	5963
61	208	155	7	4	3	2	215	159	374
62	380	301	10	11	7	3	390	312	702
63	280	202	16	3	2	1	296	205	501
64	214	140	4	3	1	2	218	143	361
60-64	3818	3785	189	109	73	56	4007	3894	7901
65	612	630	28	21	11	8	640	651	1291
66	249	199	7	9	2	2	256	208	464
67	216	149	5	2	7	1	221	151	372
68	185	182	7	5	4	3	192	187	379
69	82	98	8	3	2	-	90	101	191
65-69	1344	1258	55	40	26	14	1399	1298	2697
70	1423	1836	52	54	30	19	1475	1890	3365
71	76	78	-	1	1	1	76	79	155
72	123	124	7	5	1	2	130	129	259
73	61	50	1	2	1	-	62	52	114
74	55	44	1	1	1	1	56	45	101
70-74	1738	2132	61	63	34	23	1799	2195	3994
75	250	330	12	10	3	3	262	340	602
76	160	167	6	3	2	3	166	170	336
77	55	51	1	-	-	1	56	51	107
78	85	88	-	3	2	1	85	91	176
79	23	27	-	1	-	-	23	28	51
75-79	573	663	19	17	7	8	592	680	1272
80	750	975	19	26	10	7	769	1001	1770
81	21	23	-	-	1	-	21	23	44
82	35	40	3	2	-	2	38	42	80
83	15	15	-	-	-	1	15	15	30
84	17	11	-	1	-	-	17	12	29
80-84	838	1064	22	29	11	10	860	1093	1953
85	72	97	2	2	2	-	74	99	173
86	25	33	1	-	-	1	26	33	59
87	24	14	1	-	-	-	25	14	39
88	24	22	-	-	-	-	24	22	46
89	19	20	-	3	2	-	19	23	42
85-89	164	186	4	5	4	1	168	191	359
90	223	278	5	9	3	2	228	287	515
91	2	4	1	-	-	-	3	4	7
92	8	4	-	-	-	-	8	4	12
93	4	1	-	-	-	-	4	1	5
94	4	3	-	-	-	-	4	3	7
90-94	241	290	6	9	3	2	247	299	546
95 +	153	185	3	4	2	3	156	189	345
NON DECLARE	8	6	3	-	-	1	11	6	17
TOTAL	150037	158697	11860	5734	3382	3166	161897	164431	326328

TABLEAU P-2 : PERSONNES SUIVANT LE SEXE, L'AGE ET LA SITUATION DE RESIDENCE
(PAYS T/R/U, REGIONS T/R/U, CERCLES, COMMUNES)

AGE	PERSONNES RECENSEES						POPULATION RESIDENTE		
	RES. PRES.		RES. ABS.		VISIT.		HOM.	FEM.	TOTAL
	HOM.	FEM.	HOM.	FEM.	HOM.	FEM.			
REGION DE GAO-URBAIN									
00 MOIS	63	62	8	6	3	5	71	68	139
01	69	63	4	3	4	6	73	66	139
02	55	78	4	1	2	2	59	79	138
03	95	95	1	2	1	-	96	97	193
04	90	78	5	9	3	2	95	87	182
05	79	69	8	7	3	5	87	76	163
06	98	94	5	5	3	3	103	99	202
07	58	65	-	2	3	1	58	67	125
08	80	70	3	6	3	2	83	76	159
09	46	62	2	3	-	1	48	65	113
10	43	47	1	5	-	6	44	52	96
11	71	73	4	5	1	7	75	78	153
00 ANS	847	856	45	54	26	40	892	910	1802
01	841	766	44	36	24	25	885	802	1687
02	818	815	42	37	25	17	860	852	1712
03	776	747	44	54	19	15	820	801	1621
04	593	673	19	27	7	12	612	700	1312
00-04	3875	3857	194	208	101	109	4069	4065	8134
05	610	562	31	31	16	19	641	593	1234
06	575	581	23	27	9	11	598	608	1206
07	594	618	22	25	17	12	616	643	1259
08	619	682	24	27	9	15	643	709	1352
09	469	484	11	18	3	3	480	502	982
05-09	2867	2927	111	128	54	60	2978	3055	6033
10	580	627	18	25	7	15	598	652	1250
11	450	437	8	13	7	4	458	450	908
12	546	588	17	19	9	13	563	607	1170
13	457	499	20	19	8	7	477	518	995
14	417	475	23	23	10	9	440	498	938
10-14	2450	2626	86	99	41	48	2536	2725	5261
15	574	602	17	19	18	15	591	621	1212
16	584	640	28	20	18	14	612	660	1272
17	407	474	14	13	17	10	421	487	908
18	448	715	33	35	17	29	481	750	1231
19	276	357	16	16	7	10	292	373	665
15-19	2289	2788	108	103	77	78	2397	2891	5288
20	455	703	27	39	29	32	482	742	1224
21	185	303	9	17	11	16	194	320	514
22	234	473	8	31	16	29	242	504	746
23	182	294	10	15	16	21	192	309	501
24	191	310	18	18	8	9	209	328	537
20-24	1247	2083	72	120	80	107	1319	2203	3522
25	356	644	27	39	20	34	383	683	1066
26	259	369	8	23	13	18	267	392	659
27	185	285	9	14	12	18	194	299	493
28	249	349	26	18	20	18	275	367	642
29	162	209	14	13	8	3	176	222	398
25-29	1211	1856	84	107	73	91	1297	1963	3258
30	403	742	39	38	25	42	442	780	1222
31	131	185	10	9	6	7	141	194	335
32	222	335	22	17	8	7	244	352	596
33	139	159	14	5	5	3	153	164	317
34	165	203	13	8	8	10	178	211	389
30-34	1060	1624	98	77	52	69	1158	1701	2859
35	330	438	33	32	12	17	363	470	833
36	263	330	22	16	9	8	285	346	631
37	169	171	10	11	10	4	179	182	361
38	218	244	19	10	9	11	237	254	491
39	152	132	5	14	4	7	157	146	303
35-39	1132	1315	89	83	44	47	1221	1398	2619
40	372	550	49	33	26	21	421	583	1004
41	109	178	7	6	3	2	116	184	300
42	156	159	15	8	3	7	171	167	338
43	103	82	5	3	4	1	108	85	193
44	106	108	6	6	6	3	112	114	226
40-44	846	1077	82	56	42	34	928	1133	2061

TABLEAU P-2 : PERSONNES SUIVANT LE SEXE, L'AGE ET LA SITUATION DE RESIDENCE
(PAYS T/R/U, REGIONS T/R/U, CERCLES, COMMUNES)

AGE	PERSONNES RECENSEES						POPULATION RESIDENTE		
	RES. PRES.		RES. ABS.		VISIT.		HOM.	FEM.	TOTAL
	HOM.	FEM.	HOM.	FEM.	HOM.	FEM.			
45	212	267	30	13	7	5	242	280	522
46	142	170	9	8	4	6	151	178	329
47	95	80	5	3	3	3	100	83	183
48	137	126	3	6	3	6	140	132	272
49	85	75	4	2	1	3	89	77	166
45-49	671	718	51	32	18	23	722	750	1472
50	235	385	22	15	14	9	257	400	657
51	106	120	4	1	-	-	110	121	231
52	97	94	9	2	2	5	106	96	202
53	69	51	6	1	1	1	75	52	127
54	82	71	1	4	-	1	83	75	158
50-54	589	721	42	23	17	16	631	744	1375
55	115	131	8	5	7	2	123	136	259
56	140	145	8	8	5	3	148	153	301
57	46	25	5	1	-	-	51	26	77
58	80	79	3	1	1	3	83	80	163
59	38	39	2	3	1	1	40	42	82
55-59	419	419	26	18	14	9	445	437	882
60	154	256	14	11	9	4	168	267	435
61	43	46	-	1	1	1	43	47	90
62	55	57	2	1	-	2	57	58	115
63	24	33	1	1	-	-	25	34	59
64	31	25	2	1	-	-	33	26	59
60-64	307	417	19	15	10	7	326	432	758
65	66	71	3	-	2	5	69	71	140
66	44	67	1	1	1	-	45	68	113
67	16	17	2	-	-	-	18	17	35
68	27	20	3	1	-	-	30	21	51
69	10	10	1	1	1	1	11	11	22
65-69	163	185	10	3	4	6	173	188	361
70	53	138	4	3	8	5	57	141	198
71	24	34	-	2	1	1	24	36	60
72	15	18	-	-	1	-	15	18	33
73	11	8	-	-	-	-	11	8	19
74	6	13	-	-	-	-	6	13	19
70-74	109	211	4	5	10	6	113	216	329
75	21	25	-	2	1	1	21	27	48
76	30	56	1	-	-	-	31	56	87
77	3	8	-	-	-	-	3	8	11
78	6	11	1	-	-	-	7	11	18
79	3	6	-	-	-	-	3	6	9
75-79	63	106	2	2	1	1	65	108	173
80	18	52	-	1	1	1	18	53	71
81	3	4	-	-	-	-	3	4	7
82	5	7	-	-	-	-	5	7	12
83	1	3	-	-	-	-	1	3	4
84	4	5	-	-	-	-	4	5	9
80-84	31	71	-	1	1	1	31	72	103
85	4	9	1	-	-	-	5	9	14
86	3	5	-	-	-	-	3	5	8
87	1	-	-	-	-	-	1	-	1
88	1	4	-	-	-	-	1	4	5
89	2	1	-	-	-	-	2	1	3
85-89	11	19	1	-	-	-	12	19	31
90	7	10	-	-	-	-	7	10	17
91	2	-	-	-	-	1	2	-	2
92	1	1	-	-	-	-	1	1	2
93	-	2	-	-	-	-	-	2	2
94	-	-	-	-	-	-	-	-	-
90-94	10	13	-	-	-	1	10	13	23
95 +	10	15	2	-	1	-	12	15	27
NON DECLARE	4	2	-	-	-	-	4	2	6
TOTAL	19364	23050	1081	1080	640	713	20445	24130	44575

TABLEAU P-2 :

PERSONNES SUIVANT LE SEXE, L'AGE ET LA SITUATION DE RESIDENCE
(PAYS T/R/U, REGIONS T/R/U, CERCLES, COMMUNES)

AGE	PERSONNES RECENSEES						POPULATION RESIDENTE		
	RES. PRES.		RES. ABS.		VISIT.		HOM.	FEM.	TOTAL
	HOM.	FEM.	HOM.	FEM.	HOM.	FEM.			
CERCLE DE GAO									
00 MOIS	149	158	10	5	13	8	159	163	322
01	163	145	11	6	9	8	174	151	325
02	156	180	5	3	4	5	161	183	344
03	239	233	7	4	5	3	246	237	483
04	240	209	6	10	5	6	246	219	465
05	189	172	10	8	4	4	199	180	379
06	267	286	11	7	9	7	278	293	571
07	143	148	5	6	5	5	148	154	302
08	198	188	5	11	5	2	203	199	402
09	123	133	5	2	3	3	128	135	263
10	119	124	-	7	2	4	119	131	250
11	168	150	7	5	5	4	175	155	330
00 ANS	2154	2126	82	74	69	59	2236	2200	4436
01	2157	2007	86	77	44	65	2243	2084	4327
02	2139	2108	79	80	50	41	2218	2188	4406
03	2129	2075	74	100	33	29	2203	2175	4378
04	1796	1956	68	70	22	29	1864	2026	3890
00-04	10375	10272	389	401	218	223	10764	10673	21437
05	1777	1743	86	66	33	30	1863	1809	3672
06	1651	1628	74	59	28	29	1725	1687	3412
07	1669	1560	65	65	22	17	1734	1625	3359
08	1696	1581	81	56	24	29	1777	1637	3414
09	1001	927	55	36	13	12	1056	963	2019
05-09	7794	7439	361	282	120	117	8155	7721	15876
10	1764	1527	129	49	28	30	1893	1576	3469
11	885	725	49	25	23	6	934	750	1684
12	1306	1148	77	31	28	21	1383	1179	2562
13	1044	855	66	26	17	15	1110	881	1991
14	1044	912	69	126	16	14	1113	938	2051
10-14	6043	5167	390	157	112	86	6433	5324	11757
15	1650	1455	190	61	61	38	1840	1516	3356
16	1219	1095	94	37	34	38	1313	1132	2445
17	932	965	119	32	27	29	1051	997	2048
18	1099	3273	173	160	37	105	1272	3433	4705
19	472	659	79	29	17	25	551	688	1239
15-19	5372	7447	655	319	176	235	6027	7766	13793
20	1502	2347	287	118	56	98	1789	2465	4254
21	362	529	60	19	14	26	422	548	970
22	590	1101	97	60	28	49	687	1161	1848
23	383	678	76	30	29	31	459	708	1167
24	385	644	60	33	18	31	445	677	1122
20-24	3222	5299	580	260	145	235	3802	5559	9361
25	959	1871	169	82	52	66	1128	1953	3081
26	479	802	68	36	25	23	547	838	1385
27	430	672	46	27	16	29	476	699	1175
28	577	882	79	42	26	35	656	924	1580
29	327	438	38	19	16	11	365	457	822
25-29	2772	4665	400	206	135	164	3172	4871	8043
30	1623	2670	252	91	77	80	1875	2761	4636
31	256	328	26	15	10	8	282	343	625
32	481	691	49	21	16	17	530	712	1242
33	335	360	31	16	16	5	366	376	742
34	351	395	37	12	10	14	388	407	795
30-34	3046	4444	395	155	129	124	3441	4599	8040
35	1019	1287	132	56	41	25	1151	1343	2494
36	552	678	47	18	22	10	599	696	1295
37	417	391	39	15	15	6	456	406	862
38	507	540	46	17	18	13	553	557	1110
39	294	252	22	15	8	6	316	267	583
35-39	2789	3148	286	121	104	60	3075	3269	6344
40	1628	2032	196	75	52	38	1824	2107	3931
41	213	277	17	10	1	3	230	287	517
42	410	381	29	14	4	7	439	395	834
43	230	205	14	6	7	4	244	211	455
44	257	232	15	6	11	5	272	238	510
40-44	2738	3127	271	111	75	57	3009	3238	6247

TABLEAU P-2 :

PERSONNES SUIVANT LE SEXE, L'AGE ET LA SITUATION DE RESIDENCE
(PAYS T/R/U, REGIONS T/R/U, CERCLES, COMMUNES)

AGE	PERSONNES RECENSEES						POPULATION RESIDENTE		
	RES. PRES.		RES. ABS.		VISIT.		HOM.	FEM.	TOTAL
	HOM.	FEM.	HOM.	FEM.	HOM.	FEM.			
45	823	817	73	24	20	13	896	841	1737
46	373	357	25	14	5	12	398	371	769
47	258	201	12	5	11	3	270	206	476
48	348	328	20	15	11	11	368	343	711
49	209	160	11	5	4	3	220	165	385
45-49	2011	1863	141	63	51	42	2152	1926	4078
50	1144	1402	100	36	44	18	1244	1438	2682
51	213	202	8	2	-	-	221	204	425
52	258	225	19	5	5	12	277	230	507
53	156	99	14	1	3	1	170	100	270
54	231	162	5	5	-2	3	236	167	403
50-54	2002	2090	146	49	54	34	2148	2139	4287
55	381	345	34	8	14	2	415	353	768
56	293	256	19	12	6	3	312	268	580
57	139	73	14	2	-	1	153	75	228
58	201	177	8	1	5	3	209	178	387
59	107	79	3	3	2	2	110	82	192
55-59	1121	930	78	26	27	11	1199	956	2155
60	761	940	58	30	29	18	819	970	1789
61	93	81	2	1	1	2	95	82	177
62	140	151	7	5	4	3	147	156	303
63	91	73	7	1	-	-	98	74	172
64	76	65	2	1	-	-	78	66	144
60-64	1161	1310	76	38	34	23	1237	1348	2585
65	194	229	9	4	5	6	203	233	436
66	90	108	2	2	1	-	92	110	202
67	56	45	2	1	-	-	58	46	104
68	59	58	4	3	-	2	63	61	124
69	23	33	3	1	2	-	26	34	60
65-69	422	473	20	11	8	8	442	484	926
70	382	560	18	20	16	8	400	580	980
71	44	48	-	2	-	1	44	50	94
72	38	46	2	-	1	1	40	46	86
73	22	20	1	-	-	-	23	20	43
74	20	23	-	-	-	-	20	23	43
70-74	506	697	21	22	17	10	527	719	1246
75	82	83	5	4	2	1	87	87	174
76	66	93	1	1	-	-	67	94	161
77	17	13	-	-	-	1	17	13	30
78	22	33	-	2	1	1	22	35	57
79	5	11	-	-	-	-	5	11	16
75-79	192	233	6	7	3	3	198	240	438
80	185	305	5	7	5	4	190	312	502
81	9	7	-	-	-	-	9	7	16
82	9	13	1	-	-	2	10	13	23
83	2	3	-	-	-	-	2	3	5
84	3	5	-	-	-	-	3	5	8
80-84	208	333	6	7	5	6	214	340	554
85	15	23	1	-	-	-	16	23	39
86	5	12	1	-	-	-	6	12	18
87	4	3	-	-	-	-	4	3	7
88	1	7	-	-	-	-	1	7	8
89	4	2	-	-	2	-	4	2	6
85-89	29	47	2	-	2	-	31	47	78
90	53	67	-	4	1	1	53	71	124
91	1	-	-	-	-	1	1	-	1
92	1	2	-	-	-	-	1	2	3
93	1	2	-	-	-	-	1	2	3
94	-	-	-	-	-	-	-	-	-
90-94	56	71	-	4	1	2	56	75	131
95 +	43	54	3	1	-	1	46	55	101
NON DECLARE	6	2	1	-	-	1	7	2	9
TOTAL	51908	59111	4227	2240	1416	1442	56135	61351	117486

TABLEAU P-2 : PERSONNES SUIVANT LE SEXE, L'AGE ET LA SITUATION DE RESIDENCE
(PAYS T/R/U, REGIONS T/R/U, CERCLES, COMMUNES)

AGE	PERSONNES RECENSEES						POPULATION RESIDENTE		
	RES. PRES.		RES. ABS.		VISIT.		HOM.	FEM.	TOTAL
	HOM.	FEM.	HOM.	FEM.	HOM.	FEM.			
COMMUNE DE GAO									
00 MOIS	40	41	6	3	2	3	46	44	90
01	60	38	4	3	3	3	64	41	105
02	38	59	2	-	2	1	40	59	99
03	73	68	1	1	-	-	74	69	143
04	60	54	3	7	3	1	63	61	124
05	52	51	6	6	1	3	58	57	115
06	67	66	4	4	2	2	71	70	141
07	43	41	-	2	2	-	43	43	86
08	63	51	2	6	3	1	65	57	122
09	34	43	1	2	-	-	35	45	80
10	33	36	-	4	-	2	33	40	73
11	56	50	4	4	1	4	60	54	114
00 ANS	619	598	33	42	19	20	652	640	1292
01	597	504	29	23	17	23	626	527	1153
02	574	551	30	27	18	12	604	578	1182
03	546	500	27	34	14	10	573	534	1107
04	405	455	13	24	4	9	418	479	897
00-04	2741	2608	132	150	72	74	2873	2758	5631
05	443	388	25	19	11	16	468	407	875
06	375	385	12	17	4	9	387	402	789
07	373	410	13	21	8	7	386	431	817
08	419	456	13	17	6	13	432	473	905
09	317	328	6	14	1	2	323	342	665
05-09	1927	1967	69	88	30	47	1996	2055	4051
10	393	424	10	15	2	11	403	439	842
11	313	317	7	10	4	4	320	327	647
12	352	406	11	13	7	9	363	419	782
13	314	361	12	8	6	5	326	369	695
14	279	339	10	13	6	5	289	352	641
10-14	1651	1847	50	59	25	34	1701	1906	3607
15	415	392	10	12	13	8	425	404	829
16	418	469	13	12	15	11	431	481	912
17	279	335	3	8	13	6	282	343	625
18	311	537	14	23	13	21	325	560	885
19	181	248	10	12	6	8	191	260	451
15-19	1604	1981	50	67	60	54	1654	2048	3702
20	308	468	17	22	17	20	325	490	815
21	125	214	8	11	8	11	133	225	358
22	155	354	4	22	11	17	159	376	535
23	119	218	5	14	14	15	124	232	356
24	108	229	8	15	7	9	116	244	360
20-24	815	1483	42	84	57	72	857	1567	2424
25	219	459	10	28	14	24	229	487	716
26	159	273	7	19	12	10	166	292	458
27	130	205	5	7	6	12	135	212	347
28	161	248	18	14	18	17	179	262	441
29	98	161	11	9	6	2	109	170	279
25-29	767	1346	51	77	56	65	818	1423	2241
30	234	471	24	26	19	34	258	497	755
31	84	135	8	7	3	5	92	142	234
32	148	233	9	12	5	6	157	245	402
33	94	114	8	5	4	2	102	119	221
34	120	146	8	5	6	7	128	151	279
30-34	680	1099	57	55	37	54	737	1154	1891
35	218	305	25	23	10	10	243	328	571
36	189	244	12	11	7	7	201	255	456
37	118	115	8	10	8	3	126	125	251
38	175	190	14	7	8	9	189	197	386
39	120	99	4	12	2	5	124	111	235
35-39	820	953	63	63	35	34	883	1016	1899
40	254	355	28	26	15	17	282	381	663
41	79	143	7	5	-	2	86	148	234
42	113	117	9	8	-	5	122	125	247
43	72	66	3	2	2	1	75	68	143
44	71	86	6	4	5	3	77	90	167
40-44	589	767	53	45	22	28	642	812	1454

TABLEAU P-2 : PERSONNES SUIVANT LE SEXE, L'AGE ET LA SITUATION DE RESIDENCE
(PAYS T/R/U, REGIONS T/R/U, CERCLES, COMMUNES)

AGE	PERSONNES RECENSEES						POPULATION RESIDENTE		
	RES. PRES.		RES. ABS.		VISIT.		HOM.	FEM.	TOTAL
	HOM.	FEM.	HOM.	FEM.	HOM.	FEM.			
COMMUNE DE GAO									
45	136	200	20	7	7	4	156	207	363
46	112	137	6	8	2	5	118	145	263
47	62	55	2	1	1	2	64	56	120
48	104	99	3	6	3	6	107	105	212
49	66	55	2	2	1	3	68	57	125
45-49	480	546	33	24	14	20	513	570	1083
50	156	255	12	14	11	5	168	269	437
51	73	97	4	1	-	-	77	98	175
52	69	71	7	1	2	5	76	72	148
53	43	29	4	1	1	-	47	30	77
54	57	54	1	4	-	1	58	58	116
50-54	398	506	28	21	14	11	426	527	953
55	71	96	4	3	5	1	75	99	174
56	109	112	8	7	4	3	117	119	236
57	36	17	5	1	-	-	41	18	59
58	52	64	2	-	1	1	54	64	118
59	29	29	2	2	1	1	31	31	62
55-59	297	318	21	13	11	6	318	331	649
60	94	179	5	9	5	3	99	188	287
61	34	34	-	1	-	1	34	35	69
62	41	48	1	1	-	2	42	49	91
63	14	24	-	1	-	-	14	25	39
64	24	18	2	1	-	-	26	19	45
60-64	207	303	8	13	5	6	215	316	531
65	39	54	2	-	2	5	41	54	95
66	32	51	1	1	1	-	33	52	85
67	10	12	1	-	-	-	11	12	23
68	18	18	1	1	-	-	19	19	38
69	6	10	-	1	1	-	6	11	17
65-69	105	145	5	3	4	5	110	148	258
70	33	90	3	2	4	4	36	92	128
71	12	27	-	2	-	1	12	29	41
72	12	15	-	-	-	-	12	15	27
73	9	7	-	-	-	-	9	7	16
74	4	8	-	-	-	-	4	8	12
70-74	70	147	3	4	4	5	73	151	224
75	13	20	-	2	-	1	13	22	35
76	23	43	-	-	-	-	23	43	66
77	1	8	-	-	-	-	1	8	9
78	6	8	-	-	-	-	6	8	14
79	-	5	-	-	-	-	-	5	5
75-79	43	84	-	2	-	1	43	86	129
80	12	39	-	-	-	1	12	39	51
81	2	3	-	-	-	-	2	3	5
82	4	6	-	-	-	-	4	6	10
83	-	3	-	-	-	-	-	3	3
84	1	3	-	-	-	-	1	3	4
80-84	19	54	-	-	-	1	19	54	73
85	2	5	1	-	-	-	3	5	8
86	2	3	-	-	-	-	2	3	5
87	1	-	-	-	-	-	1	-	1
88	-	4	-	-	-	-	-	4	4
89	1	1	-	-	-	-	1	1	2
85-89	6	13	1	-	-	-	7	13	20
90	6	9	-	-	-	-	6	9	15
91	1	-	-	-	-	1	1	-	1
92	1	-	-	-	-	-	1	-	1
93	-	2	-	-	-	-	-	2	2
94	-	-	-	-	-	-	-	-	-
90-94	8	11	-	-	-	1	8	11	19
95 +	4	14	2	-	-	-	6	14	20
NON DECLARE	3	1	-	-	-	-	3	1	4
TOTAL	13234	16193	668	768	446	518	13902	16961	30863

TABLEAU P-2 : PERSONNES SUIVANT LE SEXE, L'AGE ET LA SITUATION DE RESIDENCE
(PAYS T/R/U, REGIONS T/R/U, CERCLES, COMMUNES)

AGE	PERSONNES RECENSEES						POPULATION RESIDENTE		
	RES. PRES.		RES. ABS.		VISIT.		HOM.	FEM.	TOTAL
	HOM.	FEM.	HOM.	FEM.	HOM.	FEM.			
CERCLE DE ANSONGO									
00 MOIS	121	109	10	8	7	7	131	117	248
01	106	108	3	6	6	5	109	114	223
02	142	137	7	6	4	2	149	143	292
03	159	146	8	8	2	7	167	154	321
04	146	159	7	4	3	4	153	163	316
05	129	128	6	3	3	6	135	131	266
06	167	148	8	8	7	2	175	156	331
07	124	116	1	3	4	3	125	119	244
08	124	116	4	3	2	5	128	119	247
09	95	88	1	2	1	1	96	90	186
10	93	96	4	3	7	5	97	99	196
11	95	88	3	4	4	2	98	92	190
00 ANS	1501	1439	62	58	50	49	1563	1497	3060
01	1496	1476	59	48	51	45	1555	1524	3079
02	1737	1762	76	65	34	42	1813	1827	3640
03	1588	1654	58	57	45	45	1646	1711	3357
04	1575	1530	67	65	31	36	1642	1595	3237
00-04	7897	7861	322	293	211	217	8219	8154	16373
05	1413	1371	67	54	30	35	1480	1425	2905
06	1416	1307	74	65	29	29	1490	1372	2862
07	1372	1277	73	56	45	31	1445	1333	2778
08	1277	1322	94	58	38	30	1371	1380	2751
09	848	841	48	38	21	19	896	879	1775
05-09	6326	6118	356	271	163	144	6682	6389	13071
10	1384	1200	101	52	44	25	1485	1252	2737
11	606	500	46	19	18	14	652	519	1171
12	1008	940	93	36	23	12	1101	976	2077
13	674	583	56	24	25	19	730	607	1337
14	716	688	79	34	24	21	795	722	1517
10-14	4388	3911	375	165	134	91	4763	4076	8839
15	1050	1157	159	59	45	36	1209	1216	2425
16	711	889	98	32	19	35	809	921	1730
17	641	775	100	24	22	39	741	799	1540
18	760	1121	152	58	24	43	912	1179	2091
19	362	468	77	29	13	17	439	497	936
15-19	3524	4410	586	202	123	170	4110	4612	8722
20	1282	2045	268	95	50	85	1550	2140	3690
21	265	325	51	22	10	19	316	347	663
22	510	743	118	31	16	25	628	774	1402
23	313	361	68	17	18	16	381	378	759
24	324	399	58	24	13	21	382	423	805
20-24	2694	3873	563	189	107	166	3257	4062	7319
25	817	1335	135	44	43	49	952	1379	2331
26	394	480	49	19	26	24	443	499	942
27	346	486	52	26	19	23	398	512	910
28	435	601	49	31	21	22	484	632	1116
29	217	219	22	15	9	10	239	234	473
25-29	2209	3121	307	135	118	128	2516	3256	5772
30	1529	1976	156	84	65	64	1685	2060	3745
31	172	180	9	5	2	8	181	185	366
32	405	389	41	14	13	15	446	403	849
33	242	205	26	8	10	4	268	213	481
34	263	229	22	9	6	6	285	238	523
30-34	2611	2979	254	120	96	97	2865	3099	5964
35	735	738	65	34	23	12	800	772	1572
36	349	346	32	8	12	14	381	354	735
37	325	220	30	11	16	8	355	231	586
38	404	319	20	10	11	8	424	329	753
39	153	139	4	4	13	3	157	143	300
35-39	1966	1762	151	67	75	45	2117	1829	3946
40	1316	1459	71	35	53	27	1387	1494	2881
41	137	103	8	4	5	2	145	107	252
42	284	214	12	11	14	4	296	225	521
43	188	129	10	6	4	1	198	135	333
44	206	97	12	4	6	-	218	101	319
40-44	2131	2002	113	60	82	34	2244	2062	4306

TABLEAU P-2 : PERSONNES SUIVANT LE SEXE, L'AGE ET LA SITUATION DE RESIDENCE
(PAYS T/R/U, REGIONS T/R/U, CERCLES, COMMUNES)

AGE	PERSONNES RECENSEES						POPULATION RESIDENTE		
	RES. PRES.		RES. ABS.		VISIT.		HOM.	FEM.	TOTAL
	HOM.	FEM.	HOM.	FEM.	HOM.	FEM.			
CERCLE DE ANSONGO									
45	560	506	30	18	18	13	590	524	1114
46	274	189	9	7	15	-	283	196	479
47	175	94	13	6	5	3	188	100	288
48	231	173	17	6	8	3	248	179	427
49	118	100	9	1	6	2	127	101	228
45-49	1358	1062	78	38	52	21	1436	1100	2536
50	987	971	30	22	22	35	1017	993	2010
51	89	66	2	-	4	4	91	66	157
52	208	108	3	4	1	1	211	112	323
53	99	70	5	2	4	2	104	72	176
54	105	77	1	2	4	-	106	79	185
50-54	1488	1292	41	30	35	42	1529	1322	2851
55	316	264	11	10	12	1	327	274	601
56	198	118	7	4	3	1	205	122	327
57	90	61	5	2	5	-	95	63	158
58	110	97	4	6	3	5	114	103	217
59	42	35	1	1	2	-	43	36	79
55-59	756	575	28	23	25	7	784	598	1382
60	685	699	38	31	15	22	723	730	1453
61	49	35	1	3	2	-	50	38	88
62	117	60	2	2	-	-	119	62	181
63	79	51	2	2	-	1	81	53	134
64	63	31	1	-	-	2	64	31	95
60-64	993	876	44	38	17	25	1037	914	1951
65	157	147	7	7	2	6	164	154	318
66	75	44	1	1	1	2	76	45	121
67	57	46	2	1	4	1	59	47	106
68	56	40	3	1	2	1	59	41	100
69	17	26	1	1	-	-	18	27	45
65-69	362	303	14	11	9	10	376	314	690
70	321	396	11	12	7	4	332	408	740
71	16	17	-	-	-	-	16	17	33
72	33	26	1	1	-	-	34	27	61
73	16	14	-	-	1	-	16	14	30
74	12	4	-	-	-	1	12	4	16
70-74	398	457	12	13	8	5	410	470	880
75	58	74	1	2	1	1	59	76	135
76	49	43	1	1	2	2	50	44	94
77	18	15	-	-	-	-	18	15	33
78	22	23	-	-	1	-	22	23	45
79	8	5	-	-	-	-	8	5	13
75-79	155	160	2	3	4	3	157	163	320
80	183	182	2	6	-	3	185	188	373
81	7	4	-	-	1	-	7	4	11
82	8	17	-	-	-	-	8	17	25
83	4	5	-	-	-	1	4	5	9
84	3	3	-	-	-	-	3	3	6
80-84	205	211	2	6	1	4	207	217	424
85	17	19	-	-	1	-	17	19	36
86	10	10	-	-	-	-	10	10	20
87	6	2	-	-	-	-	6	2	8
88	10	2	-	-	-	-	10	2	12
89	2	9	-	-	-	-	2	9	11
85-89	45	42	-	-	1	-	45	42	87
90	52	54	2	2	1	-	54	56	110
91	1	1	1	-	-	-	2	1	3
92	2	1	-	-	-	-	2	1	3
93	-	-	-	-	-	-	-	-	-
94	1	1	-	-	-	-	1	1	2
90-94	56	57	3	2	1	-	59	59	118
95 +	29	36	-	1	2	1	29	37	66
NON DECLARE	3	2	-	-	-	-	3	2	5
TOTAL	39594	41110	3251	1667	1264	1210	42845	42777	85622

TABLEAU P-2 : PERSONNES SUIVANT LE SEXE, L'AGE ET LA SITUATION DE RESIDENCE
(PAYS T/R/U, REGIONS T/R/U, CERCLES, COMMUNES)

AGE	PERSONNES RECENSEES						POPULATION RESIDENTE		
	RES. PRES.		RES. ABS.		VISIT.		HOM.	FEM.	TOTAL
	HOM.	FEM.	HOM.	FEM.	HOM.	FEM.			
CERCLE DE BOUREM									
00 MOIS	159	115	6	4	2	2	165	119	284
01	117	106	2	5	1	2	119	111	230
02	134	137	4	8	2	4	138	145	283
03	144	149	2	5	3	1	146	154	300
04	168	141	8	4	2	3	176	145	321
05	118	107	6	3	3	1	124	110	234
06	167	183	4	5	8	2	171	188	359
07	116	91	4	1	-	2	120	92	212
08	153	137	6	4	1	1	159	141	300
09	97	83	1	2	2	3	98	85	183
10	216	220	2	4	1	1	218	224	442
11	73	65	-	1	1	1	73	66	139
00 ANS	1662	1534	45	46	26	23	1707	1580	3287
01	1205	1198	46	39	37	16	1251	1237	2488
02	1825	1698	42	41	27	22	1867	1739	3606
03	1712	1685	44	57	13	16	1756	1742	3498
04	1746	1704	54	56	11	17	1800	1760	3560
00-04	8150	7819	231	239	114	94	8381	8058	16439
05	1651	1530	48	57	19	24	1699	1587	3286
06	1529	1438	59	54	16	8	1588	1492	3080
07	1363	1200	60	43	11	10	1423	1243	2666
08	1417	1299	63	35	13	8	1480	1334	2814
09	737	704	46	22	8	8	783	726	1509
05-09	6697	6171	276	211	67	58	6973	6382	13355
10	1552	1244	64	36	13	8	1616	1280	2896
11	465	392	17	12	7	3	482	404	886
12	1152	928	66	35	11	10	1218	963	2181
13	572	549	33	19	10	6	605	568	1173
14	719	597	40	29	9	10	759	626	1385
10-14	4460	3710	220	131	50	37	4680	3841	8521
15	1344	1310	109	48	10	24	1453	1358	2811
16	785	746	62	30	11	19	847	776	1623
17	551	615	64	24	3	14	615	639	1254
18	957	1526	80	57	14	22	1037	1583	2620
19	362	499	42	26	5	14	404	525	929
15-19	3999	4696	357	185	43	93	4356	4881	9237
20	1517	2217	117	65	23	41	1634	2282	3916
21	302	354	38	11	4	10	340	365	705
22	478	671	54	28	5	23	532	699	1231
23	238	322	31	13	3	15	269	335	604
24	303	374	26	11	3	6	329	385	714
20-24	2838	3938	266	128	38	95	3104	4066	7170
25	1021	1680	112	51	10	31	1133	1731	2864
26	349	520	45	14	5	11	394	534	928
27	294	442	45	14	6	7	339	456	795
28	345	663	44	18	5	13	389	681	1070
29	193	287	24	12	1	10	217	299	516
25-29	2202	3592	270	109	27	72	2472	3701	6173
30	1553	2489	139	59	13	32	1692	2548	4240
31	152	228	21	11	4	2	173	239	412
32	336	444	34	18	6	10	370	462	832
33	147	181	22	9	4	2	169	190	359
34	169	240	34	9	3	4	203	249	452
30-34	2357	3582	250	106	30	50	2607	3688	6295
35	851	1110	82	27	12	13	933	1137	2070
36	246	365	39	16	3	3	285	381	666
37	273	326	33	10	1	11	306	336	642
38	343	372	28	14	8	1	371	386	757
39	176	217	19	2	2	1	195	219	414
35-39	1889	2390	201	69	26	29	2090	2459	4549
40	1466	1849	107	22	12	15	1573	1871	3444
41	147	176	19	6	5	1	166	182	348
42	264	327	21	6	6	1	285	333	618
43	150	144	16	4	1	1	166	148	314
44	131	130	13	3	1	-	144	133	277
40-44	2158	2626	176	41	25	18	2334	2667	5001

TABLEAU P-2 : PERSONNES SUIVANT LE SEXE, L'AGE ET LA SITUATION DE RESIDENCE
(PAYS T/R/U, REGIONS T/R/U, CERCLES, COMMUNES)

AGE	PERSONNES RECENSEES						POPULATION RESIDENTE		
	RES. PRES.		RES. ABS.		VISIT.		HOM.	FEM.	TOTAL
	HOM.	FEM.	HOM.	FEM.	HOM.	FEM.			
CERCLE DE BOUREM									
45	634	663	52	9	5	11	686	672	1358
46	262	285	15	4	1	3	277	289	566
47	139	147	20	4	1	1	159	151	310
48	209	256	13	3	3	7	222	259	481
49	106	124	3	3	1	1	109	127	236
45-49	1350	1475	103	23	11	23	1453	1498	2951
50	1152	1285	62	21	11	15	1214	1306	2520
51	151	135	6	4	-	1	157	139	296
52	195	160	11	1	3	-	206	161	367
53	113	71	7	5	1	-	120	76	196
54	107	88	8	-	2	2	115	88	203
50-54	1718	1739	94	31	17	18	1812	1770	3582
55	298	318	23	6	2	3	321	324	645
56	207	218	10	3	2	2	217	221	438
57	85	67	5	3	3	-	90	70	160
58	133	126	7	1	1	2	140	127	267
59	73	55	5	1	2	-	78	56	134
55-59	796	784	50	14	10	7	846	798	1644
60	734	897	34	17	8	9	768	914	1682
61	71	71	2	-	-	1	73	71	144
62	106	98	2	2	1	1	108	100	208
63	74	82	5	1	-	-	79	83	162
64	63	47	2	2	-	-	65	49	114
60-64	1048	1195	45	22	9	11	1093	1217	2310
65	185	219	5	3	-	-	190	222	412
66	77	85	4	5	-	-	81	90	171
67	55	49	1	-	-	-	56	49	105
68	71	72	3	1	-	-	74	73	147
69	34	34	2	1	-	1	36	35	71
65-69	422	459	15	10	-	1	437	469	906
70	396	561	12	4	3	9	408	565	973
71	34	38	-	1	1	1	34	39	73
72	47	53	2	1	1	1	49	54	103
73	24	18	-	-	-	-	24	18	42
74	20	23	-	-	-	-	20	23	43
70-74	521	693	14	6	5	11	535	699	1234
75	76	145	3	2	1	2	79	147	226
76	47	66	2	1	-	1	49	67	116
77	9	17	1	-	-	-	10	17	27
78	22	31	-	-	-	-	22	31	53
79	7	11	-	-	-	-	7	11	18
75-79	161	270	6	3	1	3	167	273	440
80	172	299	2	7	-	-	174	306	480
81	6	13	-	-	-	-	6	13	19
82	9	10	2	-	-	-	11	10	21
83	2	5	-	-	-	-	2	5	7
84	6	3	-	-	-	-	6	3	9
80-84	195	330	4	7	-	-	199	337	536
85	21	39	2	-	-	-	23	39	62
86	4	13	-	-	-	-	4	13	17
87	7	6	-	-	-	-	7	6	13
88	9	14	-	-	-	-	9	14	23
89	7	5	-	2	-	-	7	7	14
85-89	48	77	2	2	-	-	50	79	129
90	55	75	2	-	-	-	57	75	132
91	2	3	-	-	-	-	2	3	5
92	3	-	-	-	-	-	3	-	3
93	1	1	-	-	-	-	1	1	2
94	2	2	-	-	-	-	2	2	4
90-94	63	81	2	-	-	-	65	81	146
95 +	30	51	-	1	-	-	30	52	82
NON DECLARE	1	1	1	-	-	-	2	1	3
TOTAL	41103	45679	2583	1338	473	620	43686	47017	90703

TABLEAU P-2 :

PERSONNES SUIVANT LE SEXE, L'AGE ET LA SITUATION DE RESIDENCE
(PAYS T/R/U, REGIONS T/R/U, CERCLES, COMMUNES)

AGE	PERSONNES RECENSEES						POPULATION RESIDENTE		
	RES. PRES.		RES. ABS.		VISIT.		HOM.	FEM.	TOTAL
	HOM.	FEM.	HOM.	FEM.	HOM.	FEM.			
CERCLE DE KIDAL									
00 MOIS	34	28	2	2	2	1	36	30	66
01	42	36	1	1	-	3	43	37	80
02	38	50	3	1	-	-	41	51	92
03	61	43	-	2	-	1	61	45	106
04	48	36	6	2	1	1	54	38	92
05	53	45	1	1	1	-	54	46	100
06	56	68	2	1	1	1	58	69	127
07	36	32	2	-	3	1	38	32	70
08	45	35	-	1	-	-	45	36	81
09	34	36	1	1	-	2	35	37	72
10	27	27	2	-	-	-	29	27	56
11	21	25	1	1	-	-	22	26	48
00 ANS	495	461	21	13	8	10	516	474	990
01	475	431	19	17	11	8	494	448	942
02	397	424	21	12	5	8	418	436	854
03	370	355	22	15	5	4	392	370	762
04	407	433	20	16	5	4	427	449	876
00-04	2144	2104	103	73	34	34	2247	2177	4424
05	360	401	15	31	4	4	375	432	807
06	431	411	28	25	7	2	459	436	895
07	387	369	33	21	6	3	420	390	810
08	440	406	35	28	5	4	475	434	909
09	236	250	29	16	1	3	267	266	533
05-09	1856	1837	140	121	23	16	1996	1958	3954
10	354	333	57	32	6	3	411	365	776
11	167	142	25	12	1	-	192	154	346
12	290	273	41	23	1	2	331	296	627
13	179	186	29	21	1	4	208	207	415
14	215	180	35	18	8	8	250	198	448
10-14	1205	1114	187	106	17	17	1392	1220	2612
15	229	238	42	22	7	6	271	260	531
16	208	244	46	15	4	7	254	259	513
17	212	201	40	13	6	12	252	214	466
18	273	288	57	20	5	16	330	308	638
19	133	188	50	9	5	7	183	197	380
15-19	1055	1159	235	79	27	48	1290	1238	2528
20	376	597	72	21	19	23	448	618	1066
21	87	142	12	6	6	8	99	148	247
22	167	227	24	7	5	8	191	234	425
23	86	122	14	7	4	5	100	129	229
24	129	153	21	8	8	10	150	161	311
20-24	845	1241	143	49	42	54	988	1290	2278
25	241	327	33	15	13	6	274	342	616
26	109	96	14	7	9	3	123	103	226
27	97	96	14	4	5	3	111	100	211
28	149	169	22	9	8	6	171	178	349
29	93	85	9	2	5	3	102	87	189
25-29	689	773	92	37	40	21	781	810	1591
30	456	605	65	30	20	20	521	635	1156
31	61	62	3	5	2	2	64	67	131
32	134	134	22	5	6	4	156	139	295
33	70	55	8	3	-	1	78	58	136
34	98	86	3	3	6	2	101	89	190
30-34	819	942	101	46	34	29	920	987	1908
35	206	220	13	6	5	5	219	226	445
36	91	76	11	1	7	1	102	77	179
37	72	58	5	1	1	-	77	50	136
38	107	92	7	3	1	-	114	90	209
39	51	52	6	3	1	-	57	55	112
35-39	527	498	42	14	15	6	569	512	1081
40	499	497	36	10	19	7	535	507	1042
41	47	43	1	2	3	-	48	45	93
42	106	79	13	2	4	2	119	81	200
43	53	32	3	2	1	-	56	34	90
44	86	43	4	3	3	-	90	46	136
40-44	791	694	57	19	30	9	848	713	1561

TABLEAU P-2 : PERSONNES SUIVANT LE SEXE, L'AGE ET LA SITUATION DE RESIDENCE
(PAYS T/R/U, REGIONS T/R/U, CERCLES, COMMUNES)

AGE	PERSONNES RECENSEES						POPULATION RESIDENTE		
	RES. PRES.		RES. ABS.		VISIT.		HOM.	FEM.	TOTAL
	HOM.	FEM.	HOM.	FEM.	HOM.	FEM.			
CERCLE DE KIDAL									
45	190	133	20	5	4	-	210	138	348
46	60	44	7	1	2	2	67	45	112
47	57	39	4	3	3	-	61	42	103
48	62	44	7	1	2	1	69	45	114
49	23	14	2	1	1	-	25	15	40
45-49	392	274	40	11	12	3	432	285	717
50	329	310	27	8	11	2	356	318	674
51	31	13	1	1	-	-	32	14	46
52	37	35	1	3	1	-	38	38	76
53	21	18	1	-	-	-	22	18	40
54	28	18	2	-	-	-	30	18	48
50-54	446	394	32	12	12	2	478	406	884
55	62	47	4	5	3	-	66	52	118
56	54	27	2	-	3	-	56	27	83
57	16	9	-	-	-	-	16	9	25
58	26	18	2	-	1	-	28	18	46
59	11	20	2	1	1	-	13	21	34
55-59	169	121	10	6	8	-	179	127	306
60	202	231	14	7	10	2	216	238	454
61	12	2	1	-	-	-	13	2	15
62	38	27	-	-	1	-	38	27	65
63	24	16	1	-	1	-	25	16	41
64	15	12	-	-	-	-	15	12	27
60-64	291	288	16	7	12	2	307	295	602
65	52	46	3	2	3	-	55	48	103
66	20	10	-	1	1	-	20	11	31
67	27	9	1	-	1	-	28	9	37
68	10	14	-	1	-	-	10	15	25
69	5	7	3	1	-	-	8	8	16
65-69	114	86	7	5	5	-	121	91	212
70	111	171	2	9	8	2	113	180	293
71	4	5	-	-	-	-	4	5	9
72	13	8	2	2	-	-	15	10	25
73	5	4	-	1	-	-	5	5	10
74	5	6	1	1	1	-	6	7	13
70-74	138	194	5	13	9	2	143	207	350
75	24	17	-	4	-	-	24	21	45
76	13	11	1	-	-	-	14	11	25
77	5	6	-	-	-	-	5	6	11
78	9	8	-	-	-	-	9	8	17
79	3	3	-	-	-	-	3	3	6
75-79	54	45	1	4	-	-	55	49	104
80	71	91	6	5	1	-	77	96	173
81	2	1	-	-	-	-	2	1	3
82	7	3	-	1	-	-	7	4	11
83	2	3	-	-	-	-	2	2	4
84	3	1	-	1	-	-	3	2	5
80-84	85	98	6	7	1	-	91	105	196
85	7	11	-	1	1	-	7	12	19
86	3	1	-	-	-	-	3	1	4
87	3	2	1	-	-	-	4	2	6
88	2	-	-	-	-	-	2	-	2
89	3	2	-	1	-	-	3	3	6
85-89	18	16	1	2	1	-	19	18	37
90	27	37	-	1	-	1	27	38	65
91	-	-	-	-	-	-	-	-	-
92	2	2	-	-	-	-	2	2	4
93	1	-	-	-	-	-	1	-	1
94	-	-	-	-	-	-	-	-	-
90-94	30	39	-	1	-	1	30	40	70
95 +	16	21	-	1	-	-	16	22	38
NON DECLARE	-	-	1	-	-	-	1	-	1
TOTAL	11684	11938	1219	613	322	244	12903	12551	25454

TABLEAU P-2 : PERSONNES SUIVANT LE SEXE, L'AGE ET LA SITUATION DE RESIDENCE
(PAYS T/R/U, REGIONS T/R/U, CERCLES, COMMUNES)

AGE	PERSONNES RECENSEES						POPULATION RESIDENTE		
	RES. PRES.		RES. ABS.		VISIT.		HOM.	FEM.	TOTAL
	HOM.	FEM.	HOM.	FEM.	HOM.	FEM.			
CERCLE DE MENAKA									
00 MOIS	135	131	10	6	4	7	145	137	282
01	42	58	1	4	-	1	43	62	105
02	67	55	6	4	4	2	73	59	132
03	83	79	3	6	2	1	86	85	171
04	71	76	7	1	1	2	78	77	155
05	40	48	2	2	1	1	42	50	92
06	65	82	2	3	2	-	67	85	152
07	49	40	-	-	1	2	49	40	89
08	56	58	4	-	1	-	60	58	118
09	38	47	1	2	1	1	39	49	88
10	27	35	1	2	-	4	28	37	65
11	74	73	4	6	-	4	78	79	157
00 ANS	747	782	41	36	17	25	788	818	1606
01	1056	961	35	37	10	12	1091	998	2089
02	934	1024	43	27	13	11	977	1051	2028
03	1078	1134	63	42	18	9	1141	1176	2317
04	1016	1043	47	39	4	8	1062	1082	2145
00-04	4831	4944	229	181	62	65	5060	5125	10185
05	971	965	46	34	7	5	1017	999	2016
06	865	836	58	37	5	2	923	873	1796
07	819	791	43	34	10	4	862	825	1687
08	720	688	36	27	7	6	756	715	1471
09	408	368	28	16	4	2	436	384	820
05-09	3783	3648	211	148	33	19	3994	3796	7790
10	815	682	56	31	14	10	871	713	1584
11	258	185	13	12	5	3	271	197	468
12	515	450	41	22	6	7	556	472	1028
13	315	279	37	12	11	8	352	291	643
14	318	258	35	17	8	3	353	275	628
10-14	2221	1854	182	94	44	31	2403	1948	4351
15	563	584	67	27	8	12	630	611	1241
16	407	388	34	25	5	12	441	413	854
17	384	411	57	20	9	17	441	431	872
18	499	634	54	23	7	17	553	657	1210
19	237	295	27	8	11	11	264	303	567
15-19	2090	2312	239	103	40	69	2329	2415	4744
20	1102	1599	123	67	42	33	1225	1666	2891
21	194	191	21	13	3	7	215	204	419
22	317	382	39	21	10	8	356	403	759
23	197	201	24	7	8	4	221	208	429
24	202	209	15	14	8	7	217	223	440
20-24	2612	2562	222	122	71	59	2234	2704	4938
25	678	948	70	49	31	20	748	997	1745
26	258	264	16	6	10	5	274	270	544
27	267	258	17	6	16	10	284	264	548
28	304	317	15	9	13	3	319	326	645
29	137	124	10	3	2	3	147	127	274
25-29	1644	1911	128	73	72	41	1772	1984	3756
30	1579	1588	107	64	60	20	1686	1652	3338
31	107	80	5	6	5	-	112	86	198
32	237	197	18	12	11	4	255	209	464
33	160	74	11	2	3	2	171	76	247
34	184	119	12	3	3	1	196	122	318
30-34	2267	2058	153	87	82	27	2420	2145	4565
35	544	465	30	12	11	11	574	477	1051
36	171	147	7	5	3	3	178	152	330
37	177	108	6	3	6	3	183	111	294
38	193	129	5	4	6	3	198	133	331
39	99	60	5	4	2	1	104	64	168
35-39	1184	909	53	28	28	21	1237	937	2174
40	1244	974	88	28	25	10	1332	1002	2334
41	79	39	2	2	1	-	81	41	122
42	146	73	2	1	4	2	148	74	222
43	106	51	6	2	2	-	112	53	165
44	93	28	3	1	1	1	96	29	125
40-44	1668	1165	101	34	33	13	1769	1199	2968

TABLEAU P-2 :

PERSONNES SUIVANT LE SEXE, L'AGE ET LA SITUATION DE RESIDENCE
(PAYS T/R/U, REGIONS T/R/U, CERCLES, COMMUNES)

AGE	PERSONNES RECENSEES						POPULATION RESIDENTE		
	RES. PRES.		RES. ABS.		VISIT.		HOM.	FEM.	TOTAL
	HOM.	FEM.	HOM.	FEM.	HOM.	FEM.			
45	359	207	24	4	15	3	383	211	594
46	116	56	4	1	1	1	120	57	177
47	82	34	4	-	4	1	86	34	120
48	94	48	2	2	2	-	96	50	146
49	51	31	3	2	7	-	54	33	87
45-49	702	376	37	9	22	5	739	385	1124
50	701	559	32	23	17	2	733	582	1315
51	35	15	-	1	-	-	35	16	51
52	62	26	2	1	-	-	64	27	91
53	37	19	2	1	2	-	39	20	59
54	40	27	2	2	3	-	42	29	71
50-54	875	646	38	28	22	2	913	674	1587
55	115	92	2	1	4	1	117	93	210
56	81	43	1	-	1	1	82	43	125
57	70	28	-	-	2	-	70	28	98
58	60	29	1	1	-	1	61	30	91
59	28	12	2	-	-	1	30	12	42
55-59	354	204	6	2	7	4	360	206	566
60	508	476	22	14	7	1	530	490	1020
61	26	12	1	1	1	-	27	13	40
62	34	22	1	3	1	1	35	25	60
63	36	13	2	-	1	-	38	13	51
64	28	10	1	1	1	-	29	11	40
60-64	632	533	27	19	11	2	659	552	1211
65	90	60	7	5	3	1	97	65	162
66	31	19	1	1	-	-	32	20	52
67	37	17	1	-	2	-	38	17	55
68	16	18	-	-	2	-	16	18	34
69	13	8	-	-	1	-	13	8	21
65-69	187	122	9	6	8	1	196	128	324
70	266	286	13	12	4	1	279	298	577
71	2	4	-	-	1	-	2	4	6
72	7	9	-	1	-	-	7	10	17
73	5	2	-	1	-	-	5	3	8
74	4	1	-	-	-	-	4	1	5
70-74	284	302	13	14	5	1	297	316	613
75	31	36	3	-	-	-	34	36	70
76	15	10	2	-	-	-	17	10	27
77	9	8	-	-	-	-	9	8	17
78	16	4	1	1	-	-	17	5	22
79	3	3	-	1	-	-	3	4	7
75-79	74	61	6	2	-	-	80	63	143
80	157	150	4	2	5	1	161	152	313
81	-	2	-	-	-	-	-	2	2
82	7	4	-	1	-	-	7	5	12
83	6	3	-	-	-	-	6	3	9
84	6	4	-	-	-	-	6	4	10
80-84	176	163	4	3	5	1	180	166	346
85	16	14	-	1	-	-	16	15	31
86	6	2	-	-	-	1	6	2	8
87	5	1	-	-	-	-	5	1	6
88	3	3	-	-	-	-	3	3	6
89	5	3	-	-	-	-	5	3	8
85-89	35	23	-	1	-	1	35	24	59
90	43	55	1	2	1	-	44	57	101
91	-	-	-	-	-	-	-	-	-
92	1	-	-	-	-	-	1	-	1
93	1	-	-	-	-	-	1	-	1
94	1	-	-	-	-	-	1	-	1
90-94	46	55	1	2	1	-	47	57	104
95 +	45	38	2	-	1	1	47	38	85
NON DECLARE	2	3	-	-	-	-	2	3	5
TOTAL	25112	23909	1661	956	547	363	26773	24865	51638

TABLEAU P-2 :

PERSONNES SUIVANT LE SEXE, L'AGE ET LA SITUATION DE RESIDENCE
(PAYS T/R/U, REGIONS T/R/U, CERCLES, COMMUNES)

AGE	PERSONNES RECENSEES						POPULATION RESIDENTE		
	RES. PRES.		RES. ABS.		VISIT.		HOM.	FEM.	TOTAL
	HOM.	FEM.	HOM.	FEM.	HOM.	FEM.			
DISTRICT DE BAMAKO									
00 MOIS	1016	923	55	55	35	33	1071	978	2049
01	628	610	34	30	15	11	662	640	1302
02	550	531	32	35	17	10	582	566	1148
03	688	631	52	50	7	9	740	681	1421
04	676	703	39	56	15	14	715	759	1474
05	578	559	28	37	11	13	606	596	1202
06	726	758	46	43	14	14	772	801	1573
07	603	534	30	30	11	11	633	564	1197
08	697	663	42	45	15	17	739	708	1447
09	498	454	38	24	11	9	536	478	1014
10	485	460	35	17	9	10	520	477	997
11	466	428	26	20	7	7	492	448	940
00 ANS	7611	7254	457	442	167	158	8068	7696	15764
01	7197	6915	449	427	125	132	7646	7342	14988
02	8060	7775	434	470	124	131	8494	8245	16739
03	7804	7694	444	492	103	111	8248	8186	16434
04	6999	6859	448	424	76	107	7447	7283	14730
00-04	37671	36497	2232	2255	595	639	39903	38752	78655
05	6133	6359	383	421	64	92	6516	6780	13296
06	6335	6449	436	434	55	81	6771	6883	13654
07	5327	5724	412	441	51	88	5739	6165	11904
08	6435	6608	542	528	92	96	6977	7136	14113
09	4148	4719	346	324	25	44	4494	5043	9537
05-09	28378	29859	2119	2148	287	401	30497	32007	62504
10	4515	5089	441	413	50	69	4956	5502	10458
11	3869	4326	308	318	30	62	4177	4644	8821
12	4354	4949	389	399	53	90	4743	5348	10091
13	3867	4617	346	360	57	112	4213	4977	9190
14	3609	4684	329	339	77	115	3938	5023	8961
10-14	20214	23665	1813	1829	267	448	22027	25494	47521
15	4639	4726	463	375	161	183	5102	5101	10203
16	4713	5660	415	397	163	176	5128	6057	11185
17	3608	4292	318	341	118	129	3926	4633	8559
18	5097	5283	493	355	232	206	5590	5638	11228
19	3627	3617	313	239	156	96	3940	3856	7796
15-19	21684	23578	2002	1707	830	790	23686	25285	48971
20	6038	5523	572	409	321	198	6610	5932	12542
21	3791	3260	325	245	188	97	4116	3505	7621
22	4339	4002	416	317	213	141	4755	4319	9074
23	3534	3302	346	243	179	110	3880	3545	7425
24	3187	3107	323	227	164	96	3510	3334	6844
20-24	20889	19194	1982	1441	1065	642	22871	20635	43506
25	4046	4598	466	346	271	174	4512	4944	9456
26	3242	3426	270	246	162	98	3512	3672	7184
27	2651	2726	267	164	115	77	2918	2890	5808
28	3124	3231	321	230	142	114	3445	3461	6906
29	2153	2433	188	133	89	44	2341	2566	4907
25-29	15216	16414	1512	1119	779	507	16728	17533	34261
30	4064	4744	509	340	211	159	4573	5084	9657
31	1963	1944	165	132	49	40	2128	2076	4204
32	2546	2348	248	160	99	75	2794	2508	5302
33	1871	1661	155	91	64	38	2026	1752	3778
34	2007	1693	151	103	67	29	2158	1796	3954
30-34	12451	12390	1228	826	490	341	13679	13216	26895
35	2814	2765	337	196	107	96	3151	2961	6112
36	2454	2328	196	162	74	42	2650	2490	5140
37	1773	1504	164	93	58	38	1937	1597	3534
38	1960	1738	202	110	57	40	2162	1848	4010
39	1498	1150	115	71	50	18	1613	1221	2834
35-39	10499	9485	1014	632	346	234	11513	10117	21630
40	2838	2829	372	178	106	101	3210	3007	6217
41	1337	1133	119	78	35	16	1456	1211	2667
42	1585	1176	150	66	44	38	1735	1242	2977
43	1239	992	102	46	25	21	1341	1038	2379
44	1199	934	105	50	38	18	1304	954	2258
40-44	8198	7034	848	418	248	194	9046	7452	16498

TABLEAU P-2 :

PERSONNES SUIVANT LE SEXE, L'AGE ET LA SITUATION DE RESIDENCE
(PAYS T/R/U, REGIONS T/R/U, CERCLES, COMMUNES)

AGE	PERSONNES RECENSEES						POPULATION RESIDENTE		
	RES. PRES.		RES. ABS.		VISIT.		HOM.	FEM.	TOTAL
	HOM.	FEM.	HOM.	FEM.	HOM.	FEM.			
DISTRICT DE BAMAKO									
45	1641	1342	198	97	52	60	1839	1439	3278
46	1419	1182	122	74	28	28	1541	1256	2797
47	997	626	78	30	20	16	1075	656	1731
48	1035	717	105	65	29	14	1140	782	1922
49	931	565	86	32	23	14	1017	597	1614
45-49	6023	4432	589	298	152	132	6612	4730	11342
50	1594	1587	220	101	62	78	1814	1688	3502
51	758	580	70	26	21	20	828	606	1434
52	849	552	73	37	25	11	922	589	1511
53	660	391	48	22	10	14	708	413	1121
54	790	439	68	20	24	11	858	459	1317
50-54	4651	3549	479	206	142	134	5130	3755	8885
55	786	656	75	43	33	41	861	699	1560
56	886	708	49	41	26	18	935	749	1684
57	470	296	21	18	8	10	491	314	805
58	675	458	46	18	13	11	721	476	1197
59	414	244	18	15	10	7	432	259	691
55-59	3231	2362	209	135	90	87	3440	2497	5937
60	889	1185	81	66	33	56	970	1251	2221
61	352	283	17	14	7	11	369	297	666
62	480	353	29	10	12	14	509	363	872
63	281	212	10	10	14	12	291	222	513
64	340	181	15	7	6	7	355	188	543
60-64	2342	2214	152	107	72	100	2494	2321	4815
65	373	464	33	14	11	25	406	478	884
66	360	293	11	15	11	9	371	308	679
67	193	148	12	10	5	5	205	158	363
68	223	191	8	9	9	7	231	200	431
69	137	107	4	3	-	4	141	110	251
65-69	1286	1203	68	51	36	50	1354	1254	2608
70	373	755	32	36	23	33	405	791	1196
71	112	141	6	9	2	4	118	150	268
72	117	141	4	5	8	5	121	146	267
73	86	94	4	1	4	1	90	95	185
74	113	79	5	-	2	1	118	79	197
70-74	801	1210	51	51	39	44	852	1261	2113
75	135	225	7	11	5	7	142	236	378
76	196	292	9	5	3	4	205	297	502
77	38	44	2	2	2	2	40	46	86
78	117	118	3	2	2	5	120	120	240
79	29	29	1	2	2	-	30	31	61
75-79	515	708	22	22	14	18	537	730	1267
80	144	350	11	16	3	15	155	366	521
81	22	47	1	3	-	1	23	50	73
82	38	42	1	1	1	1	39	43	82
83	26	26	-	2	1	-	26	28	54
84	16	23	-	-	1	1	16	23	39
80-84	246	488	13	22	6	18	259	510	769
85	32	93	2	1	-	-	34	94	128
86	36	65	-	-	-	1	36	65	101
87	13	20	-	1	3	-	13	21	34
88	19	27	1	-	-	-	20	27	47
89	15	20	2	1	1	-	17	21	38
85-89	115	225	5	3	4	1	120	228	348
90	42	131	4	3	1	5	46	134	180
91	15	22	2	-	-	1	17	22	39
92	12	9	-	1	-	1	12	10	22
93	7	8	1	-	-	-	8	8	16
94	3	7	-	-	-	-	3	7	10
90-94	79	177	7	4	1	7	86	181	267
95 +	117	210	8	9	3	2	125	219	344
NON DECLARE	60	35	4	4	15	4	64	39	103
TOTAL	194666	194929	16357	13287	5481	4793	211023	208216	419239

TABLEAU P-2 : PERSONNES SUIVANT LE SEXE, L'AGE ET LA SITUATION DE RESIDENCE
(PAYS T/R/U, REGIONS T/R/U, CERCLES, COMMUNES)

AGE	PERSONNES RECENSEES						POPULATION RESIDENTE		
	RES. PRES.		RES. ABS.		VISIT.		HOM.	FEM.	TOTAL
	HOM.	FEM.	HOM.	FEM.	HOM.	FEM.			
COMMUNE DE BAMAKO 1									
00 MOIS	210	185	4	9	2	1	214	194	408
01	76	69	3	4	4	-	79	73	152
02	86	66	2	4	1	1	88	70	158
03	109	92	8	6	1	-	117	98	215
04	92	107	4	4	2	1	96	111	207
05	84	82	3	2	-	2	87	84	171
06	80	99	6	5	1	1	86	104	190
07	77	53	7	6	1	1	84	59	143
08	92	96	5	4	1	2	97	100	197
09	64	50	8	3	2	1	72	53	125
10	67	65	2	1	-	1	69	66	135
11	64	63	5	2	-	2	69	65	134
00 ANS	1101	1027	57	50	15	13	1158	1077	2235
01	995	933	67	56	17	20	1062	989	2051
02	1103	1063	51	68	18	21	1154	1131	2285
03	1048	1048	64	67	6	7	1112	1115	2227
04	894	858	54	60	14	11	948	918	1866
00-04	5141	4929	293	301	70	72	5434	5230	10664
05	811	835	41	49	9	14	852	884	1736
06	785	785	59	54	11	10	844	839	1683
07	675	741	44	44	10	15	719	785	1504
08	723	826	53	57	9	12	776	883	1659
09	470	577	44	32	1	11	514	609	1123
05-09	3464	3764	241	236	40	62	3705	4000	7705
10	522	609	42	38	9	8	564	647	1211
11	440	476	42	33	1	7	482	509	991
12	477	537	39	40	6	11	516	577	1093
13	390	499	36	36	3	21	426	535	961
14	379	472	21	41	10	18	400	513	913
10-14	2208	2593	180	188	29	65	2388	2781	5169
15	553	485	52	29	23	23	605	514	1119
16	469	656	31	39	17	18	500	695	1195
17	331	498	26	39	15	15	357	537	894
18	521	647	54	41	33	21	575	688	1263
19	296	421	25	20	19	13	321	441	762
15-19	2170	2707	188	168	107	90	2358	2875	5233
20	789	759	51	56	47	24	840	815	1655
21	386	399	33	32	24	14	419	431	850
22	440	504	28	39	23	15	468	543	1011
23	438	431	28	26	20	11	466	457	923
24	334	409	21	18	12	10	355	427	782
20-24	2387	2502	161	171	126	74	2548	2673	5221
25	565	709	45	41	28	17	610	750	1360
26	398	462	26	33	19	19	424	495	919
27	344	357	19	32	8	9	363	389	752
28	396	467	31	32	11	14	427	499	926
29	306	352	19	18	6	3	325	370	695
25-29	2009	2347	140	156	72	62	2149	2503	4652
30	687	679	50	41	23	15	737	720	1457
31	281	280	15	26	4	8	296	306	602
32	375	281	24	24	6	7	399	305	704
33	273	189	23	16	7	3	296	205	501
34	262	207	11	9	7	4	273	216	489
30-34	1878	1636	123	116	47	37	2001	1752	3753
35	456	371	38	26	11	6	494	397	891
36	376	293	19	16	7	2	395	309	704
37	261	156	25	15	7	9	286	171	457
38	309	204	21	17	10	4	330	221	551
39	238	136	11	10	7	1	249	146	395
35-39	1640	1160	114	84	42	22	1754	1244	2998
40	489	297	42	23	13	9	531	320	851
41	194	118	12	8	5	2	206	126	332
42	222	113	13	10	12	5	235	123	358
43	170	93	6	4	1	3	176	97	273
44	182	79	8	6	6	1	190	85	275
40-44	1257	700	81	51	37	20	1338	751	2089

TABLEAU P-2 :

PERSONNES SUIVANT LE SEXE, L'AGE ET LA SITUATION DE RESIDENCE
(PAYS T/R/U, REGIONS T/R/U, CERCLES, COMMUNES)

AGE	PERSONNES RECENSEES						POPULATION RESIDENTE		
	RES. PRES.		RES. ABS.		VISIT.		HOM.	FEM.	TOTAL
	HOM.	FEM.	HOM.	FEM.	HOM.	FEM.			
COMMUNE DE BAMAKO 1									
45	250	118	17	14	3	9	267	132	399
46	191	110	11	11	2	4	202	121	323
47	139	61	6	2	1	-	145	63	208
48	121	61	6	8	1	2	127	69	196
49	133	37	13	3	-	3	146	40	186
45-49	834	387	53	38	7	18	887	425	1312
50	201	175	23	7	8	14	224	182	406
51	100	39	7	2	2	5	107	41	148
52	93	36	8	1	1	2	101	37	138
53	89	37	3	2	1	-	92	39	131
54	82	33	4	-	-	1	86	33	119
50-54	565	320	45	12	12	22	610	332	942
55	119	72	6	8	4	6	125	80	205
56	99	56	4	2	-	1	103	58	161
57	39	21	3	2	-	1	42	23	65
58	71	32	2	1	-	2	73	33	106
59	34	19	1	3	2	1	35	22	57
55-59	362	200	16	16	6	11	378	216	594
60	107	149	4	3	4	5	111	152	263
61	25	31	-	-	-	-	25	31	56
62	51	28	3	-	-	2	54	28	82
63	24	13	-	-	1	-	24	13	37
64	19	13	1	-	-	-	20	13	33
60-64	226	234	8	3	5	7	234	237	471
65	37	49	3	1	1	1	40	50	90
66	45	20	1	-	-	4	46	20	66
67	13	21	-	-	1	-	13	21	34
68	21	21	-	1	2	-	21	22	43
69	11	7	-	-	-	-	11	7	18
65-69	127	118	4	2	4	5	131	120	251
70	44	89	1	4	2	4	45	93	138
71	6	8	-	1	-	-	6	9	15
72	15	11	-	1	1	1	15	12	27
73	10	12	-	-	1	-	10	12	22
74	4	4	-	-	-	-	4	4	8
70-74	79	124	1	6	4	5	80	130	210
75	18	20	-	3	-	2	18	23	41
76	21	27	-	-	-	1	21	27	48
77	6	5	-	-	-	1	6	5	11
78	10	6	-	-	1	1	10	6	16
79	2	2	-	-	-	-	2	2	4
75-79	57	60	-	3	1	5	57	63	120
80	19	57	-	3	1	2	19	60	79
81	2	5	-	-	-	-	2	5	7
82	2	5	-	-	-	1	2	5	7
83	4	1	-	-	-	-	4	1	5
84	3	3	-	-	-	1	3	3	6
80-84	30	71	-	3	1	4	30	74	104
85	5	10	-	-	-	-	5	10	15
86	3	5	-	-	-	1	3	5	8
87	1	1	-	-	1	-	1	1	2
88	-	2	-	-	-	-	-	2	2
89	-	2	-	-	-	-	-	2	2
85-89	9	20	-	-	1	1	9	20	29
90	2	12	-	1	1	-	2	13	15
91	1	2	-	-	-	-	1	2	3
92	-	3	-	-	-	-	-	3	3
93	1	-	-	-	-	-	1	-	1
94	-	1	-	-	-	-	-	1	1
90-94	4	18	-	1	1	-	4	19	23
95 +	17	20	-	1	1	-	17	21	38
NON DECLARE	4	5	-	1	-	-	4	6	10
TOTAL	24468	23915	1648	1557	613	582	26116	25472	51588

TABLEAU P-2 :

PERSONNES SUIVANT LE SEXE, L'AGE ET LA SITUATION DE RESIDENCE
(PAYS T/R/U, REGIONS T/R/U, CERCLES, COMMUNES)

AGE	PERSONNES RECENSEES						POPULATION RESIDENTE		
	RES. PRES.		RES. ABS.		VISIT.		HOM.	FEM.	TOTAL
	HOM.	FEM.	HOM.	FEM.	HOM.	FEM.			
COMMUNE DE BAKAKO 2									
00 MOIS	171	147	5	5	-	2	176	152	328
01	138	128	12	8	3	3	150	136	286
02	126	129	8	8	2	5	134	137	271
03	139	142	11	12	2	2	150	154	304
04	144	135	9	12	1	5	153	147	300
05	122	116	4	8	4	2	126	124	250
06	153	142	10	7	3	-	161	149	310
07	132	124	12	6	3	1	144	130	274
08	153	152	8	12	4	1	161	164	325
09	105	89	5	4	-	-	110	93	203
10	95	79	8	3	1	2	103	82	185
11	81	78	7	1	1	-	88	79	167
00 ANS	1557	1461	99	86	24	23	1656	1547	3203
01	1399	1371	97	99	19	21	1496	1470	2966
02	1588	1568	103	100	22	24	1691	1668	3359
03	1499	1509	102	137	14	22	1601	1646	3247
04	1379	1466	109	87	12	19	1488	1553	3041
00-04	7422	7375	510	509	91	109	7932	7884	15816
05	1239	1244	84	89	10	11	1323	1333	2656
06	1274	1316	106	114	9	12	1380	1430	2810
07	1009	1135	112	131	11	19	1121	1266	2387
08	1335	1370	136	142	22	10	1471	1512	2983
09	776	965	87	83	4	4	863	1048	1911
05-09	5633	6030	525	559	56	56	6158	6589	12747
10	916	1031	112	102	12	11	1028	1133	2161
11	755	934	77	79	8	12	832	1013	1845
12	919	1077	118	121	10	18	1037	1198	2235
13	887	1024	83	92	10	27	970	1116	2086
14	799	1056	102	101	22	25	901	1157	2058
10-14	4276	5122	492	495	62	93	4768	5617	10385
15	988	1021	97	99	38	37	1085	1120	2205
16	1079	1304	104	124	41	41	1183	1428	2611
17	770	951	98	89	36	16	868	1040	1908
18	1164	1164	134	114	67	44	1298	1278	2576
19	823	793	91	67	47	20	914	860	1774
15-19	4824	5233	524	493	229	158	5348	5726	11074
20	1394	1213	153	103	82	42	1547	1316	2863
21	984	699	108	61	38	18	1092	760	1852
22	1090	924	143	89	56	22	1233	1013	2246
23	929	705	119	51	43	23	1048	756	1804
24	823	604	107	53	46	16	930	657	1587
20-24	5220	4145	630	357	265	121	5850	4502	10352
25	1002	887	144	78	70	32	1146	965	2111
26	813	656	103	53	38	22	916	709	1625
27	595	530	84	36	30	9	679	566	1245
28	770	642	99	58	44	20	869	700	1569
29	503	438	60	34	30	9	563	472	1035
25-29	3683	3153	490	259	212	92	4173	3412	7585
30	898	922	132	58	64	27	1028	980	2008
31	432	327	49	27	10	7	481	354	835
32	620	516	73	37	24	13	693	553	1246
33	356	324	44	22	14	6	400	346	746
34	411	345	39	17	16	1	450	362	812
30-34	2715	2434	337	161	128	54	3052	2595	5647
35	570	550	100	43	26	16	670	593	1263
36	517	448	57	38	16	6	574	486	1060
37	359	309	42	16	11	6	401	325	726
38	380	359	49	24	13	13	429	383	812
39	306	228	25	13	5	2	331	241	572
33-39	2132	1894	273	134	71	43	2405	2028	4433
40	542	608	82	41	23	20	624	649	1273
41	263	226	22	13	5	4	285	239	524
42	323	307	39	17	9	9	362	324	686
43	245	233	20	17	5	6	265	250	515
44	225	232	22	12	7	5	247	244	491
40-44	1598	1606	185	100	49	44	1783	1706	3489

TABLEAU P-2 :

PERSONNES SUIVANT LE SEXE, L'AGE ET LA SITUATION DE RESIDENCE
(PAYS T/R/U, REGIONS T/R/U, CERCLES, COMMUNES)

AGE	PERSONNES RECENSEES						POPULATION RESIDENTE		
	RES. PRES.		RES. ABS.		VISIT.		HOM.	FEM.	TOTAL
	HOM.	FEM.	HOM.	FEM.	HOM.	FEM.			
45	344	325	42	23	14	14	386	348	734
46	308	303	21	15	7	2	329	318	647
47	212	136	20	13	3	2	232	149	381
48	203	177	28	17	5	2	231	194	425
49	183	145	23	13	6	2	206	158	364
45-49	1250	1086	134	81	35	22	1384	1167	2551
50	310	395	61	37	13	15	371	432	803
51	136	153	13	5	5	2	149	158	307
52	204	132	17	10	5	3	221	142	363
53	142	99	8	8	4	2	150	107	257
54	186	141	21	7	3	4	207	148	355
50-54	978	920	120	67	30	26	1098	987	2085
55	157	200	23	10	7	6	180	210	390
56	184	187	10	14	6	5	194	203	397
57	113	93	2	5	1	4	115	98	213
58	142	132	11	4	2	2	153	136	289
59	81	71	6	3	2	1	87	74	161
55-59	677	685	52	36	18	18	729	721	1450
60	179	291	34	20	6	11	213	311	524
61	78	91	9	4	2	3	87	95	182
62	117	104	12	3	5	3	129	107	236
63	66	49	3	5	3	1	69	54	123
64	89	45	3	-	2	1	92	45	137
60-64	529	580	61	32	18	19	590	612	1202
65	80	124	9	6	1	3	89	130	219
66	97	80	1	7	2	-	98	87	185
67	53	41	5	2	1	1	58	43	101
68	68	64	4	2	3	3	72	66	138
69	47	32	1	1	-	2	48	33	81
65-69	345	341	20	18	7	9	365	359	724
70	102	190	8	12	3	5	110	202	312
71	34	45	2	-	-	-	36	45	81
72	38	34	1	1	-	-	39	35	74
73	23	26	-	1	-	-	23	27	50
74	35	20	1	-	1	-	36	20	56
70-74	232	315	12	14	4	5	244	329	573
75	30	58	4	1	-	1	34	59	93
76	54	76	5	2	-	-	59	78	137
77	12	8	-	-	2	-	12	8	20
78	33	31	-	-	-	1	33	31	64
79	8	9	-	1	-	-	8	10	18
75-79	137	182	9	4	2	2	146	186	332
80	22	86	3	4	1	5	25	90	115
81	9	16	-	3	-	-	9	19	28
82	8	11	-	-	-	-	8	11	19
83	7	6	-	1	-	-	7	7	14
84	4	7	-	-	-	-	4	7	11
80-84	50	126	3	8	1	5	53	134	187
85	2	28	-	1	-	-	2	29	31
86	14	20	-	-	-	-	14	20	34
87	3	6	-	-	-	-	3	6	9
88	8	9	-	-	-	-	8	9	17
89	4	3	1	-	-	-	5	3	8
85-89	31	66	1	1	-	-	32	67	99
90	12	33	3	-	-	-	15	33	48
91	5	7	-	-	-	-	5	7	12
92	1	1	-	-	-	-	1	1	2
93	3	1	-	-	-	-	3	1	4
94	-	1	-	-	-	-	-	1	1
90-94	21	43	3	-	-	-	24	43	67
95 +	22	46	2	1	-	-	24	47	71
NON DECLARE	9	14	2	1	1	-	11	15	26
TOTAL	41784	41396	4385	3330	1279	876	46169	44726	90895

TABLEAU P-2 : PERSONNES SUIVANT LE SEXE, L'AGE ET LA SITUATION DE RESIDENCE
(PAYS T/R/U, REGIONS T/R/U, CERCLES, COMMUNES)

AGE	PERSONNES RECENSEES						POPULATION RESIDENTE		
	RES. PRES.		RES. ABS.		VISIT.		HOM.	FEM.	TOTAL
	HOM.	FEM.	HOM.	FEM.	HOM.	FEM.			
COMMUNE DE BAMAKO 3									
00 MOIS	148	150	9	6	2	3	157	156	313
01	140	124	10	4	3	3	150	128	278
02	107	112	11	12	5	-	118	124	242
03	128	117	13	11	1	4	141	128	269
04	127	150	9	9	6	4	136	159	295
05	120	102	6	9	4	3	126	111	237
06	134	185	10	11	2	5	144	196	340
07	112	105	4	6	4	1	116	111	227
08	118	119	15	14	5	4	133	133	266
09	115	86	12	8	1	2	127	94	221
10	94	84	7	5	3	2	101	89	190
11	100	98	5	8	-	3	105	106	211
00 ANS	1443	1432	111	103	36	34	1554	1535	3089
01	1454	1349	101	102	32	26	1555	1451	3006
02	1658	1542	99	109	27	28	1757	1651	3408
03	1545	1506	102	103	17	27	1647	1609	3256
04	1466	1389	122	113	21	29	1588	1502	3090
00-04	7566	7218	535	530	133	144	8101	7748	15849
05	1303	1299	104	116	14	18	1407	1415	2822
06	1266	1371	108	117	13	22	1374	1488	2862
07	1148	1141	104	126	9	17	1252	1267	2519
08	1392	1393	128	119	36	34	1520	1512	3032
09	958	1055	75	78	8	11	1033	1133	2166
05-09	6067	6259	519	556	80	102	6586	6815	13401
10	962	1092	119	114	6	16	1081	1206	2287
11	938	1015	68	89	5	14	1006	1104	2110
12	980	1077	95	97	15	22	1075	1174	2249
13	979	1077	81	100	15	21	1060	1177	2237
14	853	1099	84	87	14	32	937	1186	2123
10-14	4712	5360	447	487	55	105	5159	5847	11006
15	1034	1151	104	97	33	42	1138	1248	2386
16	1142	1334	103	100	47	38	1245	1434	2679
17	958	989	71	77	27	38	1029	1066	2095
18	1308	1223	117	79	50	48	1425	1302	2727
19	1011	905	84	57	42	21	1095	962	2057
15-19	5453	5602	479	410	199	187	5932	6012	11944
20	1486	1278	126	98	84	47	1612	1376	2988
21	1028	825	68	44	53	25	1096	869	1965
22	1174	899	100	78	55	49	1274	977	2251
23	834	715	68	68	48	27	902	783	1685
24	818	698	81	66	55	35	899	764	1663
20-24	5340	4415	443	354	295	183	5783	4769	10552
25	903	875	96	75	63	46	999	950	1949
26	819	722	45	60	49	20	864	782	1646
27	677	588	67	32	30	18	744	620	1364
28	640	634	63	50	35	31	703	684	1387
29	494	532	45	30	31	15	539	562	1101
25-29	3533	3351	316	247	208	130	3849	3598	7447
30	809	862	105	74	49	40	914	936	1850
31	456	421	43	25	16	11	499	446	945
32	529	472	45	39	33	30	574	511	1085
33	429	404	29	20	18	13	458	424	882
34	433	344	38	29	24	10	471	373	844
30-34	2656	2503	260	187	140	104	2916	2690	5606
35	545	547	55	47	29	33	600	594	1194
36	458	494	31	52	32	14	489	546	1035
37	359	358	31	30	28	10	390	388	778
38	359	365	44	20	13	10	403	385	788
39	295	283	19	24	20	7	314	307	621
35-39	2016	2047	180	173	122	74	2196	2220	4416
40	464	656	73	45	35	33	537	701	1238
41	277	276	19	25	18	5	296	301	597
42	299	289	37	23	14	11	336	312	648
43	254	245	26	13	8	8	280	258	538
44	229	252	24	12	16	7	253	264	517
40-44	1523	1718	179	118	91	64	1702	1836	3538

TABLEAU P-2 : PERSONNES SUIVANT LE SEXE, L'AGE ET LA SITUATION DE RESIDENCE
(PAYS T/R/U, REGIONS T/R/U, CERCLES, COMMUNES)

AGE	PERSONNES RECENSEES						POPULATION RESIDENTE		
	RES. PRES.		RES. ABS.		VISIT.		HOM.	FEM.	TOTAL
	HOM.	FEM.	HOM.	FEM.	HOM.	FEM.			
45	300	316	45	25	17	17	345	341	686
46	267	278	27	22	14	14	294	300	594
47	190	180	17	7	7	7	207	187	394
48	236	207	25	15	14	4	261	222	483
49	195	152	15	6	8	5	210	158	368
45-49	1188	1133	129	75	60	47	1317	1208	2525
50	292	392	37	20	18	20	329	412	741
51	160	180	14	10	8	8	174	190	364
52	169	176	18	15	13	3	187	191	378
53	139	114	19	5	2	2	158	119	277
54	182	117	17	8	14	1	199	125	324
50-54	942	979	105	58	55	34	1047	1037	2084
55	143	154	14	15	11	13	157	169	326
56	203	197	6	12	12	7	209	209	418
57	104	98	5	7	4	3	109	105	214
58	166	155	18	7	9	4	184	162	346
59	113	70	5	6	4	2	118	76	194
55-59	729	674	48	47	40	29	777	721	1498
60	191	282	15	19	12	18	206	301	507
61	107	77	4	5	-	3	111	82	193
62	118	94	4	2	4	7	122	96	218
63	76	75	1	5	7	1	77	80	157
64	101	60	5	3	2	3	106	63	169
60-64	593	588	29	34	25	32	622	622	1244
65	94	124	6	3	5	7	100	127	227
66	94	98	5	6	4	2	99	104	203
67	49	44	2	5	3	2	51	49	100
68	54	50	1	3	2	3	55	53	108
69	33	28	1	1	-	-	34	29	63
65-69	324	344	15	18	14	14	339	362	701
70	84	156	7	14	10	10	91	170	261
71	34	40	1	6	1	1	35	46	81
72	40	37	2	3	4	-	42	40	82
73	26	21	2	-	-	-	28	21	49
74	27	19	2	-	-	1	29	19	48
70-74	211	273	14	23	15	12	225	296	521
75	27	55	1	3	2	3	28	58	86
76	55	85	3	2	1	2	58	87	145
77	6	17	1	1	-	-	7	18	25
78	29	31	2	2	1	2	31	33	64
79	10	8	1	-	-	-	11	8	19
75-79	127	196	8	8	4	7	135	204	339
80	22	81	6	4	1	-	28	85	113
81	2	13	1	-	-	-	3	13	16
82	11	10	1	-	-	-	12	10	22
83	6	5	-	-	1	-	6	5	11
84	1	6	-	-	-	-	1	6	7
80-84	42	115	8	4	2	-	50	119	169
85	9	18	-	-	-	-	9	18	27
86	6	17	-	-	-	-	6	17	23
87	2	6	-	-	-	-	2	6	8
88	5	6	-	-	-	-	5	6	11
89	3	3	-	-	-	-	3	3	6
85-89	25	50	-	-	-	-	25	50	75
90	9	40	1	1	-	3	10	41	51
91	5	7	1	-	-	-	6	7	13
92	3	2	-	-	-	1	3	2	5
93	2	2	1	-	-	-	3	2	5
94	-	2	-	-	-	-	-	2	2
90-94	19	53	3	1	-	4	22	54	76
95 +	26	49	3	3	-	1	29	52	81
NON DECLARE	12	8	-	-	14	3	12	8	20
TOTAL	43104	42935	3720	3333	1552	1276	46824	46268	93092

TABLEAU P-2 :

PERSONNES SUIVANT LE SEXE, L'AGE ET LA SITUATION DE RESIDENCE
(PAYS T/R/U, REGIONS T/R/U, CERCLES, COMMUNES)

AGE	PERSONNES RECENSEES						POPULATION RESIDENTE		
	RES. PRES.		RES. ABS.		VISIT.		NOM.	FEM.	TOTAL
	HOM.	FEM.	HOM.	FEM.	HOM.	FEM.			
COMMUNE DE BAMAKO 4									
00 MOIS	213	200	14	5	28	21	227	205	432
01	165	158	6	4	2	3	171	162	333
02	128	119	6	7	5	3	134	126	260
03	179	133	8	5	2	2	187	138	325
04	162	148	9	13	3	3	171	161	332
05	137	129	2	7	1	3	139	136	275
06	170	182	9	7	6	4	179	189	368
07	153	138	3	6	2	5	156	144	300
08	176	149	6	6	2	6	182	155	337
09	112	114	6	4	5	2	118	118	236
10	85	89	9	-	4	4	94	89	183
11	118	108	2	6	4	1	120	114	234
00 ANS	1798	1667	80	70	64	57	1878	1737	3615
01	1714	1643	68	64	29	41	1782	1707	3489
02	1866	1800	72	75	34	26	1938	1875	3813
03	1924	1800	60	69	33	28	1984	1869	3853
04	1606	1601	70	59	14	25	1676	1660	3336
00-04	8908	8511	350	337	174	177	9258	8848	18106
05	1433	1535	54	59	23	25	1487	1594	3081
06	1561	1522	54	59	12	19	1615	1581	3196
07	1289	1378	53	64	10	20	1342	1442	2784
08	1544	1540	66	73	15	20	1610	1613	3223
09	976	1092	46	49	6	9	1022	1141	2163
05-09	6803	7067	273	304	66	93	7076	7371	14447
10	1138	1228	59	54	16	16	1197	1282	2479
11	895	1005	42	42	8	15	937	1047	1984
12	1074	1231	54	64	12	23	1128	1295	2423
13	869	1104	64	54	12	21	933	1158	2091
14	872	1150	41	45	21	23	913	1195	2108
10-14	4848	5718	260	259	69	98	5108	5977	11085
15	1101	1122	71	49	25	32	1172	1171	2343
16	1062	1230	59	45	28	46	1121	1275	2396
17	773	995	39	52	16	32	812	1047	1859
18	1016	1153	71	47	36	51	1087	1200	2287
19	723	801	43	42	20	27	766	843	1609
15-19	4675	5301	283	235	125	188	4958	5536	10494
20	1125	1194	96	70	41	48	1221	1264	2485
21	733	737	45	41	37	22	778	778	1556
22	828	894	56	43	39	34	884	937	1821
23	756	732	50	42	30	27	806	774	1580
24	627	727	53	38	31	24	680	765	1445
20-24	4069	4284	300	234	178	155	4369	4518	8887
25	821	1015	84	61	54	31	905	1076	1981
26	639	817	51	42	25	27	690	859	1549
27	563	608	38	26	23	22	601	634	1235
28	731	745	60	33	25	29	791	778	1569
29	466	535	29	20	12	12	495	555	1050
25-29	3220	3720	262	182	139	121	3482	3902	7384
30	870	1193	70	70	38	39	940	1263	2203
31	390	438	23	21	13	8	413	459	872
32	521	549	40	15	21	18	561	564	1125
33	400	363	19	16	19	11	419	379	798
34	432	402	19	14	14	10	451	416	867
30-34	2613	2945	171	136	105	86	2784	3081	5865
35	641	666	54	25	23	21	695	691	1386
36	555	512	28	17	13	12	583	529	1112
37	356	340	18	9	6	8	374	349	723
38	442	426	34	20	12	8	476	446	922
39	287	266	18	7	10	3	305	273	578
35-39	2281	2210	152	78	64	52	2433	2288	4721
40	678	706	64	31	16	20	742	737	1479
41	260	263	14	15	6	4	274	278	552
42	329	253	14	5	6	8	343	258	601
43	246	228	11	5	6	2	257	233	490
44	238	201	15	9	5	3	253	210	463
40-44	1751	1651	118	65	39	37	1869	1716	3585

TABLEAU P-2 :

PERSONNES SUIVANT LE SEXE, L'AGE ET LA SITUATION DE RESIDENCE
(PAYS T/R/U, REGIONS T/R/U, CERCLES, COMMUNES)

AGE	PERSONNES RECENSEES						POPULATION RESIDENTE		
	RES. PRES.		RES. ABS.		VISIT.		HOM.	FEM.	TOTAL
	HOM.	FEM.	HOM.	FEM.	HOM.	FEM.			
COMMUNE DE BAMAKO 4									
45	361	337	37	17	11	12	398	354	752
46	295	264	19	11	3	6	314	275	589
47	214	135	8	5	5	6	222	140	362
48	211	141	15	8	6	4	226	149	375
49	207	134	9	3	6	2	216	137	353
45-49	1288	1011	88	44	31	30	1376	1055	2431
50	450	366	38	18	8	11	488	384	872
51	191	125	8	1	1	1	199	126	325
52	185	123	10	7	2	1	195	130	325
53	140	82	5	3	1	7	145	85	230
54	188	96	4	3	2	4	192	99	291
50-54	1154	792	65	32	14	24	1219	824	2043
55	185	123	12	5	8	7	197	128	325
56	190	150	11	4	5	3	201	154	355
57	128	48	3	4	2	1	131	52	183
58	165	87	8	2	1	2	173	89	262
59	115	40	4	1	2	1	119	41	160
55-59	783	448	38	16	18	14	821	464	1285
60	232	228	13	10	4	12	245	238	483
61	78	40	1	3	1	2	79	43	122
62	112	68	5	3	1	-	117	71	188
63	60	42	4	-	3	6	64	42	106
64	82	29	4	1	-	-	86	30	116
60-64	564	407	27	17	9	20	591	424	1015
65	97	83	5	1	3	7	102	84	186
66	58	42	4	-	2	3	62	42	104
67	41	20	3	-	-	2	44	20	64
68	45	28	2	1	1	1	47	29	76
69	31	22	2	-	-	-	33	22	55
65-69	272	195	16	2	6	13	288	197	485
70	70	185	6	4	7	8	76	189	265
71	21	20	1	-	1	3	22	20	42
72	17	33	1	-	1	2	18	33	51
73	18	13	1	-	1	1	19	13	32
74	26	21	1	-	1	-	27	21	48
70-74	152	272	10	4	11	14	162	276	438
75	24	45	1	2	1	-	25	47	72
76	30	48	-	-	2	1	30	48	78
77	8	9	-	1	-	-	8	10	18
78	25	28	-	-	-	1	25	28	53
79	3	4	-	1	-	-	3	5	8
75-79	90	134	1	4	3	2	91	138	229
80	41	65	1	1	-	4	42	66	108
81	3	5	-	-	-	-	3	5	8
82	8	9	-	-	1	-	8	9	17
83	3	11	-	-	-	-	3	11	14
84	4	5	-	-	1	-	4	5	9
80-84	59	95	1	1	2	4	60	96	156
85	11	24	1	-	-	-	12	24	36
86	9	9	-	-	-	-	9	9	18
87	3	2	-	1	1	-	3	2	5
88	4	5	1	-	-	-	5	5	10
89	2	6	1	-	1	-	3	6	9
85-89	29	46	3	1	2	-	32	47	79
90	9	24	-	1	-	-	9	25	34
91	2	1	1	-	-	1	3	1	4
92	5	2	-	1	-	-	5	3	8
93	1	3	-	-	-	-	1	3	4
94	1	1	-	-	-	-	1	1	2
90-94	18	31	1	2	-	1	19	33	52
95 +	28	40	1	2	1	-	29	42	71
NON DECLARE	5	4	-	-	-	1	5	4	9
TOTAL	43610	44882	2420	1955	1056	1130	46030	46837	92867

TABLEAU P-2 :

PERSONNES SUIVANT LE SEXE, L'AGE ET LA SITUATION DE RESIDENCE
(PAYS T/R/U, REGIONS T/R/U, CERCLES, COMMUNES)

AGE	PERSONNES RECENSEES						POPULATION RESIDENTE		
	RES. PRES.		RES. ABS.		VISIT.		HOM.	FEM.	TOTAL
	HOM.	FEM.	HOM.	FEM.	HOM.	FEM.			
COMMUNE DE BAMAKO 5									
00 MOIS	233	209	22	30	2	5	255	239	494
01	66	73	2	7	3	1	68	80	148
02	56	69	4	3	1	-	60	72	132
03	78	83	9	12	-	1	87	95	182
04	84	89	3	11	2	1	87	100	187
05	66	80	12	10	1	2	78	90	168
06	111	91	6	8	1	3	117	99	216
07	85	62	2	6	1	3	87	68	155
08	87	86	6	6	1	3	93	92	185
09	62	66	5	3	1	2	67	69	136
10	104	103	8	7	1	1	112	110	222
11	68	61	5	2	1	-	73	63	136
00 ANS	1100	1072	84	105	15	22	1184	1177	2361
01	1024	1004	81	74	15	16	1105	1078	2183
02	1172	1178	84	86	18	24	1256	1264	2520
03	1128	1205	86	92	21	16	1214	1297	2511
04	1029	997	67	76	12	15	1096	1073	2169
00-04	5453	5456	402	433	81	93	5855	5889	11744
05	853	911	71	76	7	19	924	987	1911
06	911	952	80	68	5	16	991	1020	2011
07	766	827	63	55	8	10	829	882	1711
08	885	952	119	101	6	9	1004	1053	2057
09	585	629	72	60	5	8	657	689	1346
05-09	4000	4271	405	360	31	62	4405	4631	9036
10	581	706	83	75	5	12	664	781	1445
11	523	590	67	58	8	11	590	648	1238
12	539	627	71	55	5	12	610	682	1292
13	484	588	65	60	13	14	549	648	1197
14	433	575	59	50	6	12	492	625	1117
10-14	2560	3086	345	298	37	61	2905	3384	6289
15	601	622	99	71	19	32	700	693	1393
16	637	752	88	66	13	23	725	818	1543
17	552	554	63	64	12	18	615	618	1233
18	786	737	98	53	28	32	884	790	1674
19	587	468	60	37	19	10	647	505	1152
15-19	3163	3133	408	291	91	115	3571	3624	6995
20	882	692	110	56	39	22	992	748	1740
21	432	402	53	54	21	14	485	456	941
22	554	528	72	51	27	13	626	579	1205
23	377	457	59	41	25	14	436	498	934
24	392	435	43	37	12	8	435	472	907
20-24	2637	2514	337	239	124	71	2974	2753	5727
25	509	695	72	77	30	33	581	772	1353
26	353	479	35	46	19	7	388	525	913
27	313	397	45	24	11	15	358	421	779
28	393	468	54	34	16	13	447	502	949
29	249	351	30	18	5	4	279	369	648
25-29	1817	2390	236	199	81	72	2053	2589	4642
30	503	682	131	77	22	19	634	759	1393
31	261	290	27	27	6	5	288	317	605
32	319	341	53	36	9	6	372	377	749
33	271	247	33	13	6	3	304	260	564
34	303	243	34	25	4	3	337	268	605
30-34	1657	1803	278	178	47	36	1935	1981	3916
35	383	368	74	32	12	14	457	400	857
36	340	366	47	35	2	5	387	401	788
37	270	200	38	19	4	4	308	219	527
38	283	253	44	25	6	4	327	278	605
39	216	124	33	13	5	3	249	137	386
35-39	1492	1311	236	124	29	30	1728	1435	3163
40	407	343	100	27	13	13	507	370	877
41	189	155	46	12	-	1	235	167	402
42	240	135	41	5	2	4	281	140	421
43	193	118	25	6	5	1	218	124	342
44	199	86	27	7	3	1	226	93	319
40-44	1228	837	239	57	23	20	1467	894	2361

TABLEAU P-2 : PERSONNES SUIVANT LE SEXE, L'AGE ET LA SITUATION DE RESIDENCE
(PAYS T/R/U, REGIONS T/R/U, CERCLES, COMMUNES)

AGE	PERSONNES RECENSEES						POPULATION RESIDENTE		
	RES. PRES.		RES. ABS.		VISIT.		HOM.	FEM.	TOTAL
	HOM.	FEM.	HOM.	FEM.	HOM.	FEM.			
COMMUNE DE BAMAKO 5									
45	231	153	42	12	5	7	273	165	438
46	204	132	42	8	2	2	246	140	386
47	144	72	24	1	1	1	168	73	241
48	163	79	26	16	1	1	189	95	284
49	121	61	23	5	2	2	144	66	210
45-49	863	497	157	42	11	13	1020	539	1559
50	194	160	51	13	9	12	245	173	418
51	100	48	23	5	4	3	123	53	176
52	115	60	17	3	3	2	132	63	195
53	90	32	11	3	2	3	101	35	136
54	86	37	17	1	4	1	103	38	141
50-54	585	337	119	25	22	21	704	362	1066
55	111	62	14	3	3	9	125	65	190
56	127	72	14	6	1	1	141	78	219
57	51	21	7	-	1	1	58	21	79
58	77	25	5	2	-	1	82	27	109
59	39	28	1	2	-	1	40	30	70
55-59	405	208	41	13	5	13	446	221	667
60	101	154	13	9	6	7	114	163	277
61	41	33	3	2	4	2	44	35	79
62	58	35	5	1	-	2	63	36	99
63	35	19	2	-	-	2	37	19	56
64	31	20	2	2	2	2	33	22	55
60-64	266	261	25	14	12	15	291	275	566
65	46	56	6	2	1	4	52	58	110
66	40	24	-	1	3	-	40	25	65
67	20	13	1	3	-	-	21	16	37
68	17	24	-	-	1	-	17	24	41
69	9	9	-	1	-	2	9	10	19
65-69	132	126	7	7	5	6	139	133	272
70	36	90	10	1	-	6	46	91	137
71	12	18	2	1	-	-	14	19	33
72	3	18	-	-	2	-	3	18	21
73	4	12	1	-	1	-	5	12	17
74	16	10	1	-	-	-	17	10	27
70-74	71	148	14	2	3	6	85	150	235
75	26	28	1	1	2	-	27	29	56
76	17	37	1	1	-	-	18	38	56
77	4	4	1	-	-	-	5	4	9
78	8	13	-	-	-	-	8	13	21
79	4	2	-	-	2	-	4	2	6
75-79	59	84	3	2	4	-	62	86	148
80	25	41	-	4	-	4	25	45	70
81	4	7	-	-	-	1	4	7	11
82	5	7	-	1	-	-	5	8	13
83	4	2	-	-	-	2	4	2	6
84	3	1	-	-	-	-	3	1	4
80-84	41	58	-	5	-	5	41	63	104
85	2	9	1	-	-	-	3	9	12
86	2	8	-	-	-	-	2	8	10
87	3	3	-	-	1	-	3	3	6
88	-	3	-	-	-	-	-	3	3
89	4	4	-	1	-	-	4	5	9
85-89	11	27	1	1	1	-	12	28	40
90	4	9	-	-	-	1	4	9	13
91	1	2	-	-	-	-	1	2	3
92	1	-	-	-	-	-	1	-	1
93	-	1	-	-	-	-	-	1	1
94	1	-	-	-	-	-	1	-	1
90-94	7	12	-	-	-	1	7	12	19
95 +	13	35	1	2	1	1	14	37	51
NON DECLARE	3	3	-	2	-	-	3	5	8
TOTAL	26463	26597	3254	2294	608	641	29717	28891	33608

TABLEAU P-2 : PERSONNES SUIVANT LE SEXE, L'AGE ET LA SITUATION DE RÉSIDENCE
(PAYS T/R/U, RÉGIONS T/R/U, CERCLES, COMMUNES)

AGE	PERSONNES RECENSEES						POPULATION RESIDENTE		
	RES. PRES.		RES. ABS.		VISIT.		HOM.	FEM.	TOTAL
	HOM.	FEM.	HOM.	FEM.	HOM.	FEM.			
COMMUNE DE BAMAKO 6									
00 MOIS	41	32	1	-	1	1	42	32	74
01	43	58	1	3	-	1	44	61	105
02	47	36	1	1	3	1	48	37	85
03	55	64	3	4	1	-	58	68	126
04	67	74	5	7	1	-	72	81	153
05	49	50	1	1	1	1	50	51	101
06	80	59	5	5	1	1	85	64	149
07	44	52	2	-	-	-	46	52	98
08	71	61	2	3	2	1	73	64	137
09	40	49	2	2	2	2	42	51	93
10	40	40	1	1	-	-	41	41	82
11	35	20	2	1	1	1	37	21	58
00 ANS	612	595	26	28	13	9	638	623	1261
01	611	615	35	32	13	8	646	647	1293
02	673	624	25	32	5	8	698	656	1354
03	660	626	30	24	12	11	690	650	1340
04	625	548	26	29	3	8	651	577	1228
00-04	3181	3008	142	145	46	44	3323	3153	6476
05	494	535	29	32	1	5	523	567	1090
06	538	503	29	22	5	2	567	525	1092
07	440	502	36	21	3	7	476	523	999
08	556	527	40	36	4	11	596	563	1159
09	383	401	22	22	1	1	405	423	828
05-09	2411	2468	156	133	14	26	2567	2601	5168
10	396	423	26	30	2	6	422	453	875
11	318	306	12	17	-	3	330	323	653
12	365	400	12	22	5	4	377	422	799
13	258	325	17	18	4	8	275	343	618
14	273	332	22	15	4	5	295	347	642
10-14	1610	1786	89	102	15	26	1699	1888	3587
15	362	325	40	30	23	17	402	355	757
16	324	384	30	23	17	10	354	407	761
17	224	305	21	20	12	10	245	325	570
18	302	359	19	21	18	10	321	380	701
19	187	229	10	16	9	5	197	245	442
15-19	1399	1602	120	110	79	52	1519	1712	3231
20	362	387	36	26	28	15	398	413	811
21	228	198	18	13	15	4	246	211	457
22	253	253	17	17	13	8	270	270	540
23	200	262	22	15	13	8	222	277	499
24	193	234	18	15	8	3	211	249	460
20-24	1236	1334	111	86	77	38	1347	1420	2767
25	246	417	25	14	26	15	271	431	702
26	220	290	10	12	12	3	230	302	532
27	159	246	14	14	13	4	173	260	433
28	194	275	14	23	17	7	208	298	506
29	135	225	5	13	5	1	140	238	378
25-29	954	1453	68	76	67	30	1022	1529	2551
30	299	406	21	20	15	19	320	426	746
31	143	188	8	6	-	1	151	194	345
32	182	189	13	9	6	1	195	198	393
33	142	134	7	4	-	2	149	138	287
34	166	152	10	9	2	1	176	161	337
30-34	932	1069	59	48	23	24	991	1117	2108
35	219	263	16	23	6	6	235	286	521
36	208	215	14	4	4	3	222	219	441
37	168	141	10	4	2	1	178	145	323
38	187	137	10	4	3	1	197	135	332
39	156	113	9	4	3	2	165	117	282
35-39	938	863	59	39	18	13	997	902	1899
40	258	219	11	11	6	6	269	230	499
41	154	95	6	5	1	-	160	100	260
42	172	79	6	6	1	1	178	85	263
43	131	75	14	1	-	1	145	76	221
44	126	54	9	4	1	1	135	58	193
40-44	841	522	46	27	9	9	887	549	1436

TABLEAU P-2 :

PERSONNES SUIVANT LE SEXE, L'AGE ET LA SITUATION DE RESIDENCE
(PAYS T/R/U, REGIONS T/R/U, CERCLES, COMMUNES)

AGE	PERSONNES RECENSEES						POPULATION RESIDENTE		
	RES. PRES.		RES. ABS.		VISIT.		HOM.	FEM.	TOTAL
	HOM.	FEM.	HOM.	FEM.	HOM.	FEM.			
COMMUNE DE BARAKO 6									
45	155	93	15	6	2	1	170	99	269
46	154	95	2	7	-	-	156	102	258
47	98	42	3	2	3	-	101	44	145
48	101	52	5	1	2	1	106	53	159
49	92	36	3	2	1	-	95	38	133
45-49	600	318	28	18	8	2	628	336	964
50	147	99	10	6	6	6	157	105	262
51	71	35	5	3	1	1	76	38	114
52	83	25	3	1	1	-	86	26	112
53	60	27	2	1	-	-	62	28	90
54	66	15	5	1	1	-	71	16	87
50-54	427	201	25	12	9	7	452	213	665
55	71	45	6	2	-	-	77	47	124
56	83	44	4	3	2	1	87	47	134
57	35	15	1	-	-	-	36	15	51
58	54	27	2	2	1	-	56	29	85
59	32	16	1	-	-	1	33	16	49
55-59	275	147	14	7	3	2	289	154	443
60	79	81	2	5	1	3	81	86	167
61	23	11	-	-	-	1	23	11	34
62	24	24	-	1	2	-	24	25	49
63	20	14	-	-	-	2	20	14	34
64	18	14	-	1	-	1	18	15	33
60-64	164	144	2	7	3	7	166	151	317
65	19	28	4	1	-	3	23	29	52
66	26	29	-	1	-	-	26	30	56
67	17	9	1	-	-	-	18	9	27
68	18	4	1	2	-	-	19	6	25
69	6	9	-	-	-	-	6	9	15
65-69	86	79	6	4	-	3	92	83	175
70	37	45	7	1	1	-	37	46	83
71	5	10	1	1	-	-	5	11	16
72	4	8	-	-	-	2	4	8	12
73	5	10	-	-	1	-	5	10	15
74	5	5	-	-	-	-	5	5	10
70-74	56	78	-	2	-	2	56	80	136
75	10	19	-	1	-	1	10	20	30
76	19	19	-	-	-	-	19	19	38
77	2	1	-	-	-	1	2	1	3
78	12	9	1	-	-	-	13	9	22
79	2	4	-	-	-	-	2	4	6
75-79	45	52	1	1	-	2	46	53	99
80	15	20	1	-	-	-	16	20	36
81	2	1	-	-	-	-	2	1	3
82	4	-	-	-	-	-	4	-	4
83	2	1	-	1	-	-	2	2	4
84	1	1	-	-	-	-	1	1	2
80-84	24	23	1	1	-	-	25	24	49
85	3	4	-	-	-	-	3	4	7
86	2	6	-	-	-	-	2	6	8
87	1	2	-	-	-	-	1	2	3
88	2	2	-	-	-	-	2	2	4
89	2	2	-	-	-	-	2	2	4
85-89	10	16	-	-	-	-	10	16	26
90	6	13	-	-	-	1	6	13	19
91	1	3	-	-	-	-	1	3	4
92	2	1	-	-	-	-	2	1	3
93	-	1	-	-	-	-	-	1	1
94	1	2	-	-	-	-	1	2	3
90-94	10	20	-	-	-	1	10	20	30
95 +	11	20	1	-	-	-	12	20	32
NON DECLARE	27	1	2	-	-	-	29	1	30
TOTAL	15237	15204	930	818	373	288	16167	16022	32189

TABLEAU P-3 : POPULATION RESIDENTE SEDENTAIRE PAR SEXE EN FONCTION DE LA TAILLE DE VILLAGE OU DE QUARTIER DES COMMUNES ET POPULATION NOMADE (PAYS, REGIONS)

TABLEAU P-3 : POPULATION RESIDENTE SEDENTAIRE PAR SEXE EN FONCTION DE LA TAILLE DE VILLAGE OU DE QUARTIER DES COMMUNES ET POPULATION NOMADE (PAYS, REGIONS)

TAILLE DE VILLAGE : NBRE DE LOCAL :	HOMMES :	FEMMES :	TOTAL :	TAILLE DE VILLAGE : NBRE DE LOCAL :	HOMMES :	FEMMES :	TOTAL :
OU DE QUARTIER : (SEDENTAIRES) :	:	:	:	OU DE QUARTIER : (SEDENTAIRES) :	:	:	:
REPUBLIQUE DU MALI				REGION DE MOPTI			
100000 ET +	-	-	-	100000 ET +	-	-	-
50000-99999	-	-	-	50000-99999	-	-	-
30000-49999	2	31712	31614	30000-49999	-	-	-
20000-29999	2	24869	25025	20000-29999	-	-	-
10000-19999	16	110272	111525	10000-19999	1	4922	5315
5000-9999	61	209003	216509	5000-9999	12	41712	44934
3000-4999	107	198311	209939	3000-4999	12	23819	24195
2000-3999	176	204378	220672	2000-3999	33	38603	40987
1000-2999	831	547069	586060	1000-2999	146	96026	101117
500-999	2250	751832	796875	500-999	450	151989	157070
200-499	4159	669851	703786	200-499	872	741873	144843
100-199	1795	136529	140392	100-199	379	29360	29620
- DE 100	1013	21096	21177	- DE 100	128	4074	3954
TOTAL	10412	2904922	3063574	TOTAL	2053	532578	552035
POPULATION NOMADE	-	218811	207611	POPULATION NOMADE	-	22655	21773
REGION DE KATES				REGION DE TOMBOUCTOU			
100000 ET +	-	-	-	100000 ET +	-	-	-
50000-99999	-	-	-	50000-99999	-	-	-
30000-49999	-	-	-	30000-49999	-	-	-
20000-29999	-	-	-	20000-29999	-	-	-
10000-19999	2	11975	12642	10000-19999	-	-	-
5000-9999	5	17190	18552	5000-9999	3	11513	13366
3000-4999	16	28762	32311	3000-4999	7	12270	14240
2000-3999	33	36536	42387	2000-3999	6	6653	7171
1000-2999	141	91084	103974	1000-2999	54	37189	39494
500-999	312	100681	111402	500-999	135	45294	48188
200-499	587	92551	101608	200-499	251	41012	42960
100-199	267	19459	20707	100-199	79	6108	6084
- DE 100	103	2813	3097	- DE 100	172	1200	1195
TOTAL	1466	401051	446680	TOTAL	707	161239	172698
POPULATION NOMADE	-	12669	12350	POPULATION NOMADE	-	80056	76463
REGION DE KOULIKORO				REGION DE GAO			
100000 ET +	-	-	-	100000 ET +	-	-	-
50000-99999	-	-	-	50000-99999	-	-	-
30000-49999	-	-	-	30000-49999	-	-	-
20000-29999	-	-	-	20000-29999	-	-	-
10000-19999	-	-	-	10000-19999	-	-	-
5000-9999	5	17061	18115	5000-9999	2	5134	6379
3000-4999	20	38760	40552	3000-4999	13	21077	24241
2000-3999	22	25885	27428	2000-3999	14	16196	18306
1000-2999	115	76255	80407	1000-2999	32	20247	22777
500-999	404	134512	142547	500-999	54	18073	20455
200-499	783	125111	132071	200-499	27	4950	5623
100-199	349	26633	27445	100-199	9	772	797
- DE 100	144	4318	4406	- DE 100	237	1096	1021
TOTAL	1842	448535	472971	TOTAL	388	87545	99599
POPULATION NOMADE	-	5545	5186	POPULATION NOMADE	-	94797	88962
REGION DE SIKASSO				DISTRICT DE BARAKO			
100000 ET +	-	-	-	100000 ET +	-	-	-
50000-99999	-	-	-	50000-99999	-	-	-
30000-49999	-	-	-	30000-49999	2	31712	31614
20000-29999	-	-	-	20000-29999	2	24869	25025
10000-19999	1	8410	9000	10000-19999	8	59085	58377
5000-9999	8	25993	26548	5000-9999	17	60838	58994
3000-4999	21	39286	40138	3000-4999	10	20253	20056
2000-3999	28	33049	34150	2000-3999	7	8944	8898
1000-2999	196	131508	137128	1000-2999	5	3627	3644
500-999	469	160797	169279	500-999	3	1260	1133
200-499	709	114803	119896	200-499	2	435	475
100-199	280	21274	22076	100-199	-	-	-
- DE 100	74	2373	2264	- DE 100	-	-	-
TOTAL	1786	537493	560479	TOTAL	56	211023	208216
POPULATION NOMADE	-	57	39	POPULATION NOMADE	-	-	-
REGION DE SEGOU				DISTRICT DE BARAKO			
100000 ET +	-	-	-	100000 ET +	-	-	-
50000-99999	-	-	-	50000-99999	-	-	-
30000-49999	-	-	-	30000-49999	2	24869	25025
20000-29999	-	-	-	20000-29999	2	24869	25025
10000-19999	4	25880	26191	10000-19999	8	59085	58377
5000-9999	9	29562	29621	5000-9999	17	60838	58994
3000-4999	8	14084	14206	3000-4999	10	20253	20056
2000-3999	33	38512	41345	2000-3999	7	8944	8898
1000-2999	142	91133	97519	1000-2999	5	3627	3644
500-999	423	139226	146801	500-999	3	1260	1133
200-499	928	149116	156310	200-499	2	435	475
100-199	432	32723	33663	100-199	-	-	-
- DE 100	155	5222	5240	- DE 100	-	-	-
TOTAL	2134	525458	550896	TOTAL	56	211023	208216
POPULATION NOMADE	-	3032	2838	POPULATION NOMADE	-	-	-

SERIE DEMOGRAPHIE

TABLEAU D-1 : POPULATION RESIDENTE SUIVANT LE SEXE ET LE LIEU DE NAISSANCE
(PAYS, REGION, COMMUNES)

AGE	LIEU DE NAISSANCE						TOTAL
	MV.	MR.	AR.	AO.	AP.	ND.	
REPUBLIQUE DU MALI							
OMMES							
00-05 ANS	605980	62387	15829	12085	767	4528	701576
06-07	170128	23238	6638	4821	368	54	205247
08-12	315216	50815	15925	9151	1169	2963	395239
13-19	328081	65730	24756	9067	654	351	428639
20-29	284327	78770	45213	8867	805	504	418486
30-39	231820	73491	33905	6954	773	169	347112
40-49	167087	55205	21854	5874	603	133	250756
50-59	124380	39661	13015	4649	367	125	182197
60 +	133798	42302	11319	6118	345	202	194084
NON DECLARE	227	27	9	18	3	113	397
TOTAL	2361044	491626	188463	67604	5854	9142	3123733
FEMMES							
00-05 ANS	601086	69234	16455	11915	817	4100	703607
06-07	162966	26972	7233	4384	347	64	201966
08-12	292958	52531	16669	8011	862	1534	372565
13-19	290883	120051	29041	8719	630	250	449574
20-29	242974	231895	45831	10818	826	516	532860
30-39	169989	180393	31780	8777	733	227	391899
40-49	107902	115148	16767	5891	426	148	246282
50-59	74571	78181	9537	3843	241	151	166524
60 +	95841	92367	11653	5105	276	292	205534
NON DECLARE	254	36	19	9	1	55	374
TOTAL	2039424	966808	184985	67472	5159	7337	3271185
TOTAL							
00-05 ANS	1207066	131621	32284	24000	1584	8628	1405183
06-07	333094	50210	13871	9205	715	118	407213
08-12	608174	103346	32594	17162	2031	4497	767804
13-19	618964	185781	53797	17786	1284	601	878213
20-29	527301	310665	91044	19685	1631	1020	951346
30-39	401809	253884	65685	15731	1506	396	739011
40-49	274989	170353	38621	11765	1029	281	497038
50-59	198951	117842	22552	8492	608	276	348721
60 +	229639	134669	22972	11223	621	494	399618
NON DECLARE	481	63	28	27	4	168	771
TOTAL	4400468	1458434	373448	135076	11013	16479	6394918
REGION DE KAYES							
HOMMES							
00-05 ANS	83519	7388	1548	1011	157	3812	97435
06-07	24266	2949	601	524	107	5	28452
08-12	45892	7011	1409	1191	255	1517	57275
13-19	47271	10150	1678	1258	182	84	60623
20-29	34089	12019	2690	1210	84	85	50177
30-39	27919	9906	1761	1154	59	30	40829
40-49	21726	7486	948	1128	49	24	31361
50-59	15333	5490	603	917	47	39	22429
60 +	16503	6288	794	1429	51	41	25106
NON DECLARE	20	2	1	3	-	7	33
TOTAL	316538	68689	12033	9825	991	5644	413720
FEMMES							
00-05 ANS	81695	8182	1457	1015	143	3412	95904
06-07	22828	3427	666	411	54	9	27395
08-12	42226	7035	1238	874	154	687	52214
13-19	42891	17382	1625	1217	111	75	63301
20-29	38696	32801	2219	1688	106	58	75568
30-39	27399	24552	1267	1430	89	39	54776
40-49	18105	15968	645	1075	51	31	35875
50-59	11967	10532	400	724	34	31	23688
60 +	15821	12592	526	1248	32	53	30272
NON DECLARE	22	5	1	1	-	8	37
TOTAL	301650	132476	10044	9683	774	4403	459030

TABLEAU D-1 : POPULATION RESIDENTE SUIVANT LE SEXE ET LE LIEU DE NAISSANCE
(PAYS, REGION, COMMUNES)

AGE	LIEU DE NAISSANCE						TOTAL
	MV.	MR.	AR.	AO.	AP.	ND.	
REGION DE KAYES							
TOTAL							
00-05 ANS	165214	15570	3005	2026	300	7224	193339
06-07	47094	6376	1267	935	161	14	55847
08-12	88118	14046	2647	2065	409	2204	109489
13-19	90162	27532	3303	2475	293	159	123924
20-29	72785	44820	4909	2898	190	143	125745
30-39	55318	34458	3028	2584	148	69	95605
40-49	39831	23454	1593	2203	100	55	67236
50-59	27300	16022	1003	1641	81	70	46117
60 +	32324	18880	1320	2677	83	94	55378
NON DECLARE	42	7	2	4	-	15	70
TOTAL	618188	201165	22077	19508	1765	10047	872750
COMMUNE DE KAYES							
HOMMES							
00-05 ANS	4297	318	330	77	5	62	5089
06-07	1213	107	106	46	6	-	1478
08-12	2839	409	319	105	10	46	3728
13-19	2946	695	342	134	6	6	4129
20-29	1523	1120	547	143	-	3	3336
30-39	870	752	309	103	5	3	2042
40-49	818	547	131	96	3	-	1593
50-59	599	413	85	93	3	-	1193
60 +	538	488	153	145	7	-	1331
NON DECLARE	-	-	-	-	-	1	1
TOTAL	15643	4849	2322	942	45	121	23922
FEMMES							
00-05 ANS	4071	341	321	106	12	59	4910
06-07	1102	157	134	27	3	-	1423
08-12	2722	370	304	123	7	36	3562
13-19	2888	721	354	143	4	3	4113
20-29	1841	1069	439	174	5	2	3530
30-39	1396	932	245	169	2	2	2746
40-49	1126	785	90	141	5	-	2147
50-59	618	620	61	80	1	2	1382
60 +	736	756	67	133	1	2	1693
NON DECLARE	-	-	-	-	-	1	1
TOTAL	16500	5751	2015	1096	40	107	25509
TOTAL							
00-05 ANS	8368	659	651	183	17	121	9999
06-07	2315	264	240	73	9	-	2901
08-12	5561	779	623	228	17	82	7290
13-19	5834	1416	696	277	10	9	8242
20-29	3364	2189	986	317	5	5	6866
30-39	2266	1684	554	272	7	5	4788
40-49	1944	1332	221	237	8	-	3742
50-59	1217	1033	146	173	4	2	2575
60 +	1274	1244	220	278	8	2	3026
NON DECLARE	-	-	-	-	-	2	2
TOTAL	32143	10600	4337	2038	85	228	49431
COMMUNE DE KITA							
HOMMES							
00-05 ANS	1413	193	208	22	1	2	1839
06-07	339	80	90	19	-	-	528
08-12	744	208	168	33	7	4	1164
13-19	793	496	219	54	4	2	1568
20-29	306	584	254	91	2	2	1239
30-39	170	361	184	67	1	1	784
40-49	183	283	110	51	2	-	629
50-59	124	133	60	26	1	1	345
60 +	123	146	54	45	1	2	371
NON DECLARE	-	-	-	-	-	-	-
TOTAL	4195	2484	1347	408	19	14	8467

TABLEAU D-1 : POPULATION RESIDENTE SUIVANT LE SEXE ET LE LIEU DE NAISSANCE
(PAYS, REGION, COMMUNES)

AGE	LIEU DE NAISSANCE						TOTAL
	MV.	MR.	AR.	AO.	AP.	ND.	
COMMUNE DE KITA							
FEMMES							
00-05 ANS	1417	211	178	42	2	3	1853
06-07	391	92	92	20	-	-	595
08-12	787	257	178	36	3	5	1266
13-19	749	425	191	56	1	1	1423
20-29	406	638	212	68	1	4	1329
30-39	296	542	122	54	4	2	1020
40-49	256	336	62	42	3	1	700
50-59	139	195	31	19	-	-	384
60 +	170	211	36	35	-	1	453
NON DECLARE	1	-	-	-	-	-	1
TOTAL	4612	2907	1102	372	14	17	9024
TOTAL							
00-05 ANS	2830	404	386	64	3	5	3692
06-07	730	172	182	39	-	-	1123
08-12	1531	465	346	69	10	9	2430
13-19	1542	921	410	110	5	3	2991
20-29	712	1222	466	159	3	6	2568
30-39	466	903	306	121	5	3	1804
40-49	439	619	172	93	5	1	1329
50-59	263	328	91	45	1	1	729
60 +	293	357	90	80	1	3	824
NON DECLARE	1	-	-	-	-	-	1
TOTAL	8807	5391	2449	780	33	31	17491
COMMUNE DE NIORO							
HOMMES							
00-05 ANS	1104	36	106	22	7	4	1279
06-07	338	17	29	12	3	-	399
08-12	657	54	65	16	6	10	808
13-19	727	169	63	32	3	1	995
20-29	428	123	69	16	5	1	642
30-39	283	89	42	13	2	1	430
40-49	233	81	21	14	-	-	349
50-59	205	50	18	10	2	-	285
60 +	264	46	16	15	-	-	341
NON DECLARE	-	-	-	2	-	-	2
TOTAL	4239	655	429	152	28	17	5530
FEMMES							
00-05 ANS	1039	49	94	17	5	2	1206
06-07	319	19	44	6	-	-	388
08-12	616	45	59	22	7	10	759
13-19	736	99	72	24	1	3	935
20-29	541	115	125	34	1	2	818
30-39	475	152	62	40	1	4	734
40-49	397	89	15	21	1	4	527
50-59	282	74	8	10	-	-	374
60 +	356	56	17	15	1	1	446
NON DECLARE	-	-	-	-	-	-	-
TOTAL	4761	698	496	189	17	26	6187
TOTAL							
00-05 ANS	2143	85	200	39	12	6	2485
06-07	657	36	73	18	3	-	787
08-12	1273	99	124	38	13	20	1567
13-19	1463	268	135	56	4	4	1930
20-29	969	238	194	50	6	3	1460
30-39	758	241	104	53	3	5	1164
40-49	630	170	36	35	1	4	876
50-59	487	124	26	20	2	-	659
60 +	620	102	33	30	1	1	787
NON DECLARE	-	-	-	2	-	-	2
TOTAL	9000	1363	925	341	45	43	11717

TABEAU D-1 : POPULATION RESIDENTE SUIVANT LE SEXE ET LE LIEU DE NAISSANCE
(PAYS, REGION, COMMUNES)

AGE	LIEU DE NAISSANCE						TOTAL
	MV.	MR.	AR.	AO.	AP.	ND.	
REGION DE KOULIKORO							
HOMMES							
00-05 ANS	94048	9568	1816	894	48	145	106519
06-07	25550	3592	788	476	23	7	30436
08-12	47888	8011	1897	922	173	324	59215
13-19	50007	9880	2773	906	59	39	63664
20-29	40138	10900	4906	850	68	64	56926
30-39	33312	10286	3772	851	46	21	48288
40-49	23707	7899	2564	619	52	15	34856
50-59	17364	5626	1645	497	21	16	25169
60 +	20014	6419	1771	696	31	17	28948
NON DECLARE	19	3	-	1	-	36	59
TOTAL	352047	72184	21932	6712	521	684	454080
FEMMES							
00-05 ANS	91580	11073	1869	866	47	93	105528
06-07	23908	4306	939	398	30	8	29589
08-12	43842	8348	2002	780	103	159	55234
13-19	39768	21959	3484	791	48	21	66071
20-29	26600	41973	5744	1037	54	62	75470
30-39	18585	32531	4255	889	55	19	56334
40-49	12017	20882	2395	564	37	14	35909
50-59	8148	14217	1423	403	24	22	24237
60 +	10302	16893	1974	506	31	38	29744
NON DECLARE	21	9	1	-	-	10	41
TOTAL	274771	172191	24086	6234	429	446	478157
TOTAL							
00-05 ANS	185628	20641	3685	1760	95	238	212047
06-07	49458	7898	1727	874	53	15	60025
08-12	91730	16359	3899	1702	276	483	114449
13-19	89775	31839	6257	1697	107	60	129735
20-29	66738	52873	10650	1887	122	126	132396
30-39	51897	42817	8027	1740	101	40	104622
40-49	35724	28781	4959	1183	89	29	70765
50-59	25512	19843	3068	900	45	38	49406
60 +	30316	23312	3745	1202	62	55	58692
NON DECLARE	40	12	1	1	-	46	100
TOTAL	626818	244375	46018	12946	950	1130	932237
COMMUNE DE KOULIKORO							
HOMMES							
00-05 ANS	1283	251	105	15	-	1	1655
06-07	285	73	35	11	-	-	404
08-12	676	176	129	20	2	7	1010
13-19	589	269	255	37	2	-	1152
20-29	291	584	915	89	9	2	1890
30-39	200	322	336	28	4	-	890
40-49	151	162	223	33	5	-	574
50-59	141	96	139	36	-	1	413
60 +	147	68	132	30	-	-	377
NON DECLARE	2	-	-	-	-	-	2
TOTAL	3765	2001	2269	299	22	11	8367
FEMMES							
00-05 ANS	1268	248	122	11	-	3	1652
06-07	270	99	61	3	-	-	433
08-12	615	231	160	20	-	2	1028
13-19	601	280	230	29	1	-	1141
20-29	372	435	409	28	3	3	1250
30-39	283	280	304	32	5	2	906
40-49	185	169	182	13	4	1	554
50-59	143	127	100	11	1	-	382
60 +	153	123	128	16	1	-	421
NON DECLARE	-	-	-	-	-	-	-
TOTAL	3890	1992	1696	163	15	11	7767

TABLEAU D-1 : POPULATION RESIDENTE SUIVANT LE SEXE ET LE LIEU DE NAISSANCE
(PAYS, REGION, COMMUNES)

AGE	LIEU DE NAISSANCE						TOTAL
	MV.	MR.	AR.	AO.	AP.	ND.	
COMMUNE DE KOULIKORO							
TOTAL							
00-05 ANS	2551	499	227	26	-	4	3307
06-07	555	172	96	14	-	-	837
08-12	1291	407	289	40	2	9	2038
13-19	1190	549	485	66	3	-	2293
20-29	663	1019	1324	117	12	5	3140
30-39	483	602	640	60	9	2	1796
40-49	336	331	405	46	9	1	1128
50-59	284	223	239	47	1	1	795
60 +	300	191	260	46	1	-	798
NON DECLARE	2	-	-	-	-	-	2
TOTAL	7655	3993	3965	462	37	22	16134
COMMUNE DE KATI							
HOMMES							
00-05 ANS	2488	303	254	37	3	2	3087
06-07	662	116	128	21	1	2	930
08-12	1164	290	310	51	4	12	1831
13-19	1051	366	352	69	6	2	1846
20-29	490	314	374	68	4	1	1251
30-39	230	302	320	55	7	1	915
40-49	193	214	253	57	15	-	732
50-59	108	142	187	40	1	-	478
60 +	92	141	181	48	4	-	466
NON DECLARE	-	-	-	-	-	2	2
TOTAL	6478	2188	2359	446	45	22	11538
FEMMES							
00-05 ANS	2271	293	290	29	1	3	2887
06-07	642	123	132	16	4	-	917
08-12	1119	270	337	45	9	15	1795
13-19	1060	392	581	75	7	3	2118
20-29	575	601	875	102	5	1	2159
30-39	327	507	690	63	6	1	1594
40-49	217	270	304	38	6	1	836
50-59	124	136	164	31	3	2	460
60 +	120	160	215	28	1	2	526
NON DECLARE	-	1	-	-	-	-	1
TOTAL	6455	2753	3588	427	42	28	13293
TOTAL							
00-05 ANS	4759	596	544	66	4	5	5974
06-07	1304	239	260	37	5	2	1847
08-12	2283	560	647	96	13	27	3626
13-19	2111	758	933	144	13	5	3964
20-29	1065	915	1249	170	9	2	3410
30-39	557	809	1010	118	13	2	2509
40-49	410	484	557	95	21	1	1568
50-59	232	278	351	71	4	2	938
60 +	212	301	396	76	5	2	992
NON DECLARE	-	1	-	-	-	2	3
TOTAL	12933	4941	5947	873	87	50	24831
REGION DE SIKASSO							
HOMMES							
00-05 ANS	110648	7923	3362	6883	188	123	129127
06-07	30874	2743	1382	2358	61	13	37431
08-12	58816	6380	3259	3777	192	289	72713
13-19	60241	8105	4227	2612	96	59	75340
20-29	53250	7593	5604	1481	82	83	68093
30-39	41531	6691	4863	928	71	22	54106
40-49	30292	4903	2842	648	46	20	38751
50-59	23214	3467	1607	523	31	18	28860
60 +	26945	3702	1528	786	51	33	33045
NON DECLARE	55	8	-	11	1	9	84
TOTAL	435866	51515	28674	20007	819	669	537550

TABLEAU D-1 : POPULATION RESIDENTE SUIVANT LE SEXE ET LE LIEU DE NAISSANCE
(PAYS, REGION, COMMUNES)

AGE	LIEU DE NAISSANCE						TOTAL
	MV.	MR.	AR.	AD.	AP.	ND.	
REGION DE SIKASSO							
FEMMES							
00-05 ANS	113161	9068	3332	6652	226	135	132574
06-07	30793	3528	1434	2060	85	17	37917
08-12	54710	6880	3232	3320	128	165	68435
13-19	46984	22404	4606	2384	123	34	76535
20-29	31441	41558	6588	2139	102	97	81925
30-39	22698	34670	4308	1650	72	39	63437
40-49	14380	23215	2210	1046	47	21	40919
50-59	9709	15229	1234	644	34	31	26881
60 +	11952	17494	1475	809	41	49	31820
NON DECLARE	55	3	-	6	1	10	75
TOTAL	335883	174049	28419	20710	859	598	560518
TOTAL							
00-05 ANS	223809	16991	6694	13535	414	258	261701
06-07	61667	6271	2816	4418	146	30	75348
08-12	113526	13260	6491	7097	320	454	141148
13-19	107225	30509	8833	4996	219	93	151875
20-29	84691	49151	12192	3620	184	180	150018
30-39	64229	41361	9171	2578	143	61	117543
40-49	44672	28118	5052	1694	93	41	79670
50-59	32923	18696	2841	1167	65	49	55741
60 +	38897	21196	3003	1595	92	82	64865
NON DECLARE	110	11	-	17	2	19	159
TOTAL	771749	225564	57093	40717	1678	1267	1098068
COMMUNE DE SIKASSO							
HOMMES							
00-05 ANS	4496	284	364	295	3	5	5447
06-07	1170	116	155	135	-	1	1577
08-12	2041	309	423	257	3	20	3053
13-19	1948	662	690	285	4	3	3592
20-29	1364	977	946	158	1	7	3453
30-39	762	878	784	86	5	2	2517
40-49	571	619	409	59	2	-	1660
50-59	442	325	166	45	1	2	981
60 +	454	199	83	37	4	-	777
NON DECLARE	4	-	-	-	-	-	4
TOTAL	13252	4369	4020	1357	23	40	23061
FEMMES							
00-05 ANS	4497	311	397	302	1	4	5512
06-07	1072	138	180	134	3	3	1530
08-12	2054	343	492	251	4	9	3153
13-19	1985	637	725	263	2	4	3616
20-29	1380	1202	910	186	4	3	3685
30-39	932	892	544	137	2	2	2509
40-49	636	482	220	58	4	2	1402
50-59	628	264	87	31	1	3	1014
60 +	619	288	79	28	3	3	1020
NON DECLARE	1	-	-	-	-	-	1
TOTAL	13804	4557	3634	1390	24	33	23442
TOTAL							
00-05 ANS	8993	595	761	597	4	9	10959
06-07	2242	254	335	269	3	4	3107
08-12	4095	652	915	508	7	29	6206
13-19	3933	1299	1415	548	6	7	7208
20-29	2744	2179	1856	344	5	10	7138
30-39	1694	1770	1328	223	7	4	5026
40-49	1207	1101	629	117	6	2	3062
50-59	1070	589	253	76	2	3	1995
60 +	1073	487	162	65	7	3	1797
NON DECLARE	5	-	-	-	-	-	5
TOTAL	27056	8926	7654	2747	47	73	46503

TABLEAU D-1 : POPULATION RESIDENTE SUIVANT LE SEXE ET LE LIEU DE NAISSANCE
(PAYS, REGION, COMMUNES)

AGE	LIEU DE NAISSANCE						TOTAL
	MV.	MR.	AR.	AO.	AP.	ND.	
COMMUNE DE KOUTIALA							
HOMMES							
00-05 ANS	2355	254	403	180	15	2	3209
06-07	525	83	145	64	4	-	821
08-12	955	214	371	114	13	11	1678
13-19	751	284	483	104	18	6	1646
20-29	383	575	895	67	5	4	1929
30-39	225	643	862	48	6	1	1785
40-49	110	440	459	32	6	1	1048
50-59	71	322	221	23	3	-	640
60 +	57	248	145	22	5	1	478
NON DECLARE	-	-	-	-	-	-	-
TOTAL	5432	3063	3984	654	75	26	13234
FEMMES							
00-05 ANS	2456	252	420	202	24	2	3356
06-07	533	111	168	68	6	-	886
08-12	934	283	435	135	14	5	1806
13-19	841	378	651	113	18	4	2005
20-29	481	831	972	82	7	3	2376
30-39	258	718	598	60	5	2	1641
40-49	111	437	260	33	1	1	843
50-59	70	292	132	11	2	1	508
60 +	50	286	139	22	3	1	501
NON DECLARE	-	-	-	-	-	-	-
TOTAL	5734	3588	3775	726	80	19	13922
TOTAL							
00-05 ANS	4811	506	823	382	39	4	6563
06-07	1058	194	313	132	10	-	1707
08-12	1889	497	806	249	27	16	3484
13-19	1592	662	1134	217	36	10	3651
20-29	864	1406	1867	149	12	7	4305
30-39	483	1361	1460	108	11	3	3426
40-49	221	877	719	65	7	2	1891
50-59	141	614	353	34	5	1	1148
60 +	107	534	284	44	8	2	979
NON DECLARE	-	-	-	-	-	-	-
TOTAL	11166	6651	7759	1380	155	45	27156
REGION DE SEGOU							
HOMMES							
00-05 ANS	103444	8123	3076	694	40	92	115469
06-07	30397	3269	1323	360	22	9	35380
08-12	54774	7425	3274	768	82	234	66557
13-19	56479	10543	4403	796	43	34	72298
20-29	51962	12620	7328	789	70	69	72838
30-39	39373	11707	6480	757	83	25	58425
40-49	26616	8836	4503	824	102	21	40902
50-59	21508	7058	2967	786	60	21	32400
60 +	22962	7432	2696	920	62	44	34433
NON DECLARE	67	9	4	-	1	7	88
TOTAL	407582	77042	36054	6694	565	553	528490
FEMMES							
00-05 ANS	104511	9267	3306	739	46	107	117976
06-07	29902	4304	1439	347	24	10	36026
08-12	53268	8760	3272	660	66	149	66175
13-19	49468	20155	5316	748	36	28	75751
20-29	35790	41010	9058	1152	47	88	87145
30-39	23685	31273	6942	1157	83	28	63168
40-49	15244	20942	3990	945	53	19	41193
50-59	11411	15255	2405	717	33	18	29839
60 +	14192	18203	2990	874	48	52	36359
NON DECLARE	71	12	10	-	-	9	102
TOTAL	337542	169181	38728	7339	436	508	553734

TABLEAU D-1 : POPULATION RESIDENTE SUIVANT LE SEXE ET LE LIEU DE NAISSANCE
(PAYS, REGION, COMMUNES)

AGE	LIEU DE NAISSANCE						TOTAL
	MV.	MR.	AR.	AO.	AP.	ND.	
REGION DE SEGOU							
TOTAL							
00-05 ANS	207955	17390	6382	1433	86	199	233445
06-07	60299	7573	2762	707	46	19	71406
08-12	108042	16185	6546	1428	148	383	132732
13-19	105947	30698	9719	1544	79	62	148049
20-29	87752	53630	16386	1941	117	157	159983
30-39	63058	42980	13422	1914	166	53	121593
40-49	41860	29778	8493	1769	155	40	82095
50-59	32919	22313	5372	1503	93	39	62239
60 +	37154	25655	5686	1794	110	93	70492
NON DECLARE	138	21	14	-	1	16	190
TOTAL	745124	246223	74782	14033	1001	1061	1082224
COMMUNE DE SEGOU							
HOMMES							
00-05 ANS	5629	516	695	103	8	3	6954
06-07	1285	206	279	61	4	-	1835
08-12	2527	486	797	156	11	24	4001
13-19	2496	1036	1095	197	4	2	4830
20-29	1495	1739	1916	183	8	6	5347
30-39	956	1380	1570	147	19	2	4074
40-49	606	844	863	122	39	-	2474
50-59	442	451	396	86	14	2	1391
60 +	534	369	281	97	4	2	1287
NON DECLARE	9	1	-	-	-	3	13
TOTAL	15979	7028	7892	1152	111	44	32206
FEMMES							
00-05 ANS	5696	530	744	126	8	1	7105
06-07	1328	232	299	49	2	-	1910
08-12	2650	615	818	129	10	11	4233
13-19	2664	1257	1267	136	6	3	5333
20-29	1885	1874	1955	191	9	10	5924
30-39	1146	1243	1133	166	14	3	3705
40-49	776	740	529	115	9	2	2171
50-59	519	446	256	60	6	-	1287
60 +	595	501	360	70	10	1	1537
NON DECLARE	11	2	-	-	-	2	15
TOTAL	17270	7440	7361	1042	74	33	33220
TOTAL							
00-05 ANS	11325	1046	1439	229	16	4	14059
06-07	2613	438	578	110	6	-	3745
08-12	5177	1101	1615	285	21	35	8234
13-19	5160	2293	2362	333	10	5	10163
20-29	3380	3613	3871	374	17	16	11271
30-39	2102	2623	2703	313	33	5	7779
40-49	1382	1584	1392	237	48	2	4645
50-59	961	897	652	146	20	2	2678
60 +	1129	870	641	167	14	3	2824
NON DECLARE	20	3	-	-	-	5	28
TOTAL	33249	14468	15253	2194	185	77	65426
COMMUNE DE SAN							
HOMMES							
00-05 ANS	2121	210	191	55	-	-	2577
06-07	566	90	103	32	1	-	792
08-12	1118	223	212	79	-	7	1639
13-19	1061	259	293	75	-	-	1688
20-29	560	316	373	58	4	-	1311
30-39	390	354	314	43	1	1	1103
40-49	353	325	214	36	4	-	932
50-59	242	199	153	40	5	-	639
60 +	270	190	125	64	2	2	653
NON DECLARE	-	1	-	-	-	-	1
TOTAL	6681	2167	1978	482	17	10	11335

TABLEAU D-1 : POPULATION RESIDENTE SUIVANT LE SEXE ET LE LIEU DE NAISSANCE
(PAYS, REGION, COMMUNES)

AGE	LIEU DE NAISSANCE						TOTAL
	MV.	MR.	AR.	AO.	AP.	ND.	
COMMUNE DE SAN							
FEMMES							
00-05 ANS	2106	243	213	60	-	-	2622
06-07	506	99	86	26	-	-	717
08-12	1111	239	263	61	4	4	1682
13-19	1087	321	325	69	1	-	1803
20-29	700	465	354	41	1	1	1562
30-39	584	446	308	59	-	-	1397
40-49	384	280	176	48	4	2	894
50-59	264	165	98	37	2	1	567
60 +	396	203	152	45	1	2	799
NON DECLARE	-	-	-	-	-	-	-
TOTAL	7138	2461	1975	446	13	10	12043
TOTAL							
00-05 ANS	4227	453	404	115	-	-	5199
06-07	1072	189	189	58	1	-	1509
08-12	2229	462	475	140	4	11	3321
13-19	2148	580	618	144	1	-	3491
20-29	1260	781	727	99	5	1	2873
30-39	974	800	622	102	1	1	2500
40-49	737	605	390	84	8	2	1826
50-59	506	364	251	77	7	1	1206
60 +	666	393	277	109	3	4	1452
NON DECLARE	-	1	-	-	-	-	1
TOTAL	13819	4628	3953	928	30	20	23378
REGION DE MOPTI							
HOMMES							
00-05 ANS	100532	9322	1741	609	34	124	112362
06-07	28744	3806	833	312	21	5	33721
08-12	52193	8638	2071	823	90	207	64022
13-19	57694	10476	2444	995	34	40	71683
20-29	57315	12231	3549	875	56	75	74101
30-39	52141	12816	3386	693	53	22	69111
40-49	36371	10187	2454	809	51	14	49886
50-59	27914	8691	1467	769	30	12	38883
60 +	29248	9637	1267	1199	45	28	41424
NON DECLARE	34	1	-	-	-	5	40
TOTAL	442186	85805	19212	7084	414	532	555233
FEMMES							
00-05 ANS	98630	11126	1888	662	59	132	112497
06-07	26803	4704	800	341	21	3	32672
08-12	48861	9130	1847	620	74	133	60665
13-19	52567	18471	2821	764	29	19	74671
20-29	53219	40416	4575	1095	45	83	99433
30-39	37476	31745	3530	1141	33	38	73963
40-49	22538	19343	1580	860	37	20	44378
50-59	17248	14399	943	654	15	14	33273
60 +	23548	16532	1106	933	37	47	42203
NON DECLARE	48	3	-	-	-	2	53
TOTAL	380938	165869	19090	7070	350	491	573808
TOTAL							
00-05 ANS	199162	20448	3629	1271	93	256	224859
06-07	55547	8510	1633	653	42	8	66393
08-12	101054	17768	3918	1443	164	340	124687
13-19	110261	28947	5265	1759	63	59	146354
20-29	110534	52647	8124	1970	101	158	173534
30-39	89617	44561	6916	1834	86	60	143074
40-49	58909	29530	4034	1669	88	34	94264
50-59	45162	23090	2410	1423	45	26	72156
60 +	52796	26169	2373	2132	82	75	83627
NON DECLARE	82	4	-	-	-	7	93
TOTAL	823124	251674	38302	14154	764	1023	1129041

TABLEAU D-1 : POPULATION RESIDENTE SUIVANT LE SEXE ET LE LIEU DE NAISSANCE
(PAYS, REGION, COMMUNES)

AGE	LIEU DE NAISSANCE						TOTAL
	MV.	MR.	AR.	AO.	AP.	ND.	
COMMUNE DE MOPTI							
HOMMES							
00-05 ANS	4704	430	669	77	2	5	5887
06-07	1120	156	284	40	4	-	1604
08-12	1891	402	710	71	10	3	3087
13-19	1471	755	1031	114	1	2	3374
20-29	793	1037	1608	171	11	1	3621
30-39	597	1049	1577	156	26	-	3405
40-49	440	689	1075	150	29	2	2385
50-59	288	443	598	119	4	-	1452
60 +	276	349	376	122	3	1	1127
NON DECLARE	1	-	-	-	-	-	1
TOTAL	11581	5310	7928	1020	90	14	25943
FEMMES							
00-05 ANS	4617	482	734	92	6	5	5936
06-07	1047	233	338	44	6	-	1668
08-12	1905	508	807	110	12	9	3351
13-19	1586	1021	1301	140	4	1	4053
20-29	918	1683	2015	168	9	6	4799
30-39	679	1357	1499	147	6	2	3690
40-49	384	678	573	88	13	1	1737
50-59	230	402	311	59	-	1	1003
60 +	287	468	328	58	1	-	1142
NON DECLARE	-	-	-	-	-	-	-
TOTAL	11653	6832	7906	906	57	25	27379
TOTAL							
00-05 ANS	9321	912	1403	169	8	10	11823
06-07	2167	389	622	84	10	-	3272
08-12	3796	910	1517	181	22	12	6438
13-19	3057	1776	2332	254	5	3	7427
20-29	1711	2720	3623	339	20	7	8420
30-39	1276	2406	3076	303	32	2	7095
40-49	824	1367	1648	238	42	3	4122
50-59	518	845	909	178	4	1	2455
60 +	563	817	704	180	4	1	2269
NON DECLARE	1	-	-	-	-	-	1
TOTAL	23234	12142	15834	1926	147	39	53322
REGION DE TOMBOUCTOU							
HOMMES							
00-05 ANS	40627	11149	1070	197	16	81	53140
06-07	11006	3731	419	84	5	3	15248
08-12	19652	6676	791	171	36	91	27417
13-19	20507	7247	863	149	15	26	28807
20-29	21730	9265	1383	228	16	32	32654
30-39	19165	9387	1078	176	6	8	29820
40-49	14725	7188	822	167	13	11	22926
50-59	10422	4529	560	114	8	5	15638
60 +	10251	4637	606	107	14	16	15631
NON DECLARE	11	1	-	-	-	2	14
TOTAL	168096	63810	7592	1393	129	275	241295
FEMMES							
00-05 ANS	40310	11483	1105	157	20	82	53157
06-07	10157	3471	348	60	4	3	14043
08-12	15689	5703	753	131	20	59	22355
13-19	21985	8629	962	133	15	11	31735
20-29	24893	16086	1588	243	12	26	42848
30-39	18906	13013	1227	186	12	19	33363
40-49	12288	7620	713	119	4	9	20753
50-59	8319	4527	438	57	5	12	13358
60 +	11110	5841	497	58	6	18	17530
NON DECLARE	15	2	-	1	-	1	19
TOTAL	163672	76375	7631	1145	98	240	249161

TABLEAU D-1 : POPULATION RESIDENTE SUIVANT LE SEXE ET LE LIEU DE NAISSANCE
(PAYS, REGION, COMMUNES)

AGE	LIEU DE NAISSANCE						TOTAL
	MV.	MR.	AR.	AO.	AP.	ND.	

REGION DE TOMBOUCTOU

TOTAL							
00-05 ANS	80937	22632	2175	354	36	163	106297
06-07	21163	7202	767	144	9	6	29291
08-12	35341	12379	1544	302	56	150	49772
13-19	42492	15876	1825	282	30	37	60542
20-29	46623	25351	2971	471	28	58	75502
30-39	38071	22400	2305	362	18	27	63183
40-49	27013	14808	1535	286	17	20	43679
50-59	18741	9056	998	171	13	17	28996
60 +	21361	10478	1103	165	20	34	33161
NON DECLARE	26	3	-	1	-	3	33
TOTAL	331768	140185	15223	2538	227	515	490456

COMMUNE DE TOMBOUCTOU

HOMMES							
00-05 ANS	1776	205	77	14	-	2	2074
06-07	475	93	35	13	1	-	617
08-12	973	187	85	17	2	2	1266
13-19	935	337	123	16	2	1	1414
20-29	552	246	117	10	2	1	928
30-39	462	225	50	9	1	-	747
40-49	413	249	27	8	3	-	700
50-59	291	127	10	9	1	-	438
60 +	423	134	13	4	2	1	577
NON DECLARE	2	-	-	-	-	-	2
TOTAL	6302	1803	537	100	14	7	8763

FEMMES							
00-05 ANS	1896	227	82	9	3	2	2219
06-07	490	96	23	7	1	-	617
08-12	898	205	74	20	-	4	1201
13-19	1040	311	75	13	1	-	1440
20-29	795	425	95	8	1	1	1325
30-39	730	438	59	9	-	-	1236
40-49	514	314	8	2	2	-	840
50-59	406	148	5	-	1	3	563
60 +	713	239	5	3	1	-	961
NON DECLARE	-	1	-	-	-	-	1
TOTAL	7482	2404	426	71	10	10	10403

TOTAL							
00-05 ANS	3672	432	159	23	3	4	4293
06-07	965	189	58	20	2	-	1234
08-12	1871	392	159	37	2	6	2467
13-19	1975	648	198	29	3	1	2834
20-29	1347	671	212	18	3	2	2253
30-39	1192	663	109	18	1	-	1983
40-49	927	563	35	10	5	-	1540
50-59	697	275	15	9	2	3	1001
60 +	1136	373	18	7	3	1	1538
NON DECLARE	2	1	-	-	-	-	3
TOTAL	13784	4207	963	171	24	17	19166

REGION DE GAO

HOMMES							
00-05 ANS	33677	6505	299	541	33	50	41105
06-07	9464	2332	119	145	7	2	12069
08-12	17330	4733	266	264	29	71	22693
13-19	18384	5446	207	308	24	18	24387
20-29	16456	6627	580	374	29	32	24098
30-39	14108	6560	263	370	35	5	21341
40-49	10833	5076	168	301	34	4	16416
50-59	7005	2923	116	184	18	2	10248
60 +	6680	2979	81	198	26	6	9970
NON DECLARE	8	2	-	-	1	4	15
TOTAL	133945	43183	2099	2685	236	194	182342

TABEAU D-1 : POPULATION RESIDENTE SUIVANT LE SEXE ET LE LIEU DE NAISSANCE
(PAYS, REGION, COMMUNES)

AGE	LIEU DE NAISSANCE						TOTAL
	MV.	MR.	AR.	AO.	AP.	ND.	
REGION DE GAO							
FEMMES							
00-05 ANS	33055	6441	303	561	32	47	40439
06-07	8853	2169	115	124	13	2	11276
08-12	15123	4148	241	238	29	35	19814
13-19	19758	5924	206	311	21	5	26225
20-29	22233	9250	302	445	33	40	32303
30-39	16100	6917	163	320	21	4	23525
40-49	10499	4356	53	148	9	8	15073
50-59	6312	2545	27	100	8	4	8996
60 +	7665	3039	47	128	9	14	10902
NON DECLARE	7	-	-	-	-	1	8
TOTAL	139605	44789	1457	2375	175	160	188561
TOTAL							
00-05 ANS	66732	12946	602	1102	65	97	81544
06-07	18317	4501	234	269	20	4	23345
08-12	32453	8881	507	502	58	106	42507
13-19	38142	11370	413	619	45	23	50612
20-29	38689	15877	882	819	62	72	56401
30-39	30208	13477	426	690	56	9	44866
40-49	21332	9432	221	449	43	12	31489
50-59	13317	5468	143	284	26	6	19244
60 +	14345	6018	128	326	35	20	20872
NON DECLARE	15	2	-	-	1	5	23
TOTAL	273550	87972	3556	5060	411	354	370903
COMMUNE DE GAO							
HOMMES							
00-05 ANS	2602	507	168	55	7	2	3341
06-07	468	207	75	22	1	-	773
08-12	1119	506	153	44	6	13	1841
13-19	1205	853	129	77	3	2	2269
20-29	566	900	163	39	6	1	1675
30-39	455	994	112	39	19	1	1620
40-49	316	719	76	32	11	1	1155
50-59	215	450	47	29	3	-	744
60 +	131	281	36	30	2	1	481
NON DECLARE	2	1	-	-	-	-	3
TOTAL	7079	5418	959	367	58	21	13902
FEMMES							
00-05 ANS	2421	496	187	56	4	1	3165
06-07	498	238	72	20	5	-	833
08-12	1150	632	150	50	8	10	2000
13-19	1426	1139	133	63	8	-	2769
20-29	912	1830	187	49	4	8	2990
30-39	609	1419	111	25	4	2	2170
40-49	430	910	30	9	3	-	1382
50-59	265	566	14	10	2	1	858
60 +	242	506	26	17	-	2	793
NON DECLARE	1	-	-	-	-	-	1
TOTAL	7954	7736	910	299	38	24	16961
TOTAL							
00-05 ANS	5023	1003	355	111	11	3	6506
06-07	966	445	147	42	6	-	1606
08-12	2269	1138	303	94	14	23	3841
13-19	2631	1992	262	140	11	2	5038
20-29	1478	2730	350	88	10	9	4665
30-39	1064	2413	223	64	23	3	3790
40-49	746	1629	106	41	14	1	2537
50-59	480	1016	61	39	5	1	1602
60 +	373	787	62	47	2	3	1274
NON DECLARE	3	1	-	-	-	-	4
TOTAL	15033	13154	1869	666	96	45	30863

TABLEAU D-1 : POPULATION RESIDENTE SUIVANT LE SEXE ET LE LIEU DE NAISSANCE
(PAYS, REGION, COMMUNES)

AGE	LIEU DE NAISSANCE						TOTAL
	MV.	MR.	AR.	AO.	AP.	ND.	
DISTRICT DE BAMAKO							
HOMMES							
00-05 ANS	39485	2409	2917	1256	251	101	46419
06-07	9827	816	1173	562	122	10	12510
08-12	18671	1941	2958	1235	312	230	25347
13-19	17498	3883	8161	2061	201	51	31837
20-29	9387	7515	19173	3060	400	64	39599
30-39	4271	6138	12302	2025	420	36	25192
40-49	2871	3630	7553	1378	256	24	15658
50-59	1620	1877	4050	859	152	12	8570
60 +	1195	1188	2576	783	65	20	5827
NON DECLARE	13	1	4	3	-	43	64
TOTAL	104784	29398	60867	13204	2179	591	211023
FEMMES							
00-05 ANS	38144	2594	3195	1263	244	92	45532
06-07	9722	1063	1492	643	116	12	13048
08-12	19239	2527	4084	1388	288	147	27673
13-19	17462	5127	10021	2371	247	57	35285
20-29	10102	8801	15757	3019	427	62	38768
30-39	5140	5692	10088	2004	368	41	23333
40-49	2831	2822	5181	1134	188	26	12182
50-59	1657	1477	2667	544	88	19	6252
60 +	1251	1773	3038	549	72	21	6704
NON DECLARE	15	2	7	1	-	14	39
TOTAL	105363	31878	55530	12916	2038	491	208216
TOTAL							
00-05 ANS	77629	5003	6112	2519	495	193	91951
06-07	19549	1879	2665	1205	238	22	25558
08-12	37910	4468	7042	2623	600	377	53020
13-19	34960	9010	18182	4414	448	108	67122
20-29	19489	16316	34930	6079	827	126	77767
30-39	9411	11830	22390	4029	788	77	48529
40-49	5648	6452	12734	2512	444	50	27840
50-59	3077	3354	6717	1403	240	31	14822
60 +	2446	2961	5614	1332	137	41	12531
NON DECLARE	28	3	11	4	-	57	103
TOTAL	210147	61276	116397	26120	4217	1082	419239
COMMUNE DE BAMAKO 1							
HOMMES							
00-05 ANS	5087	660	381	125	24	9	6286
06-07	1119	218	151	63	10	2	1563
08-12	1866	479	340	125	32	10	2852
13-19	1509	735	765	158	15	2	3184
20-29	651	1578	2222	207	32	7	4697
30-39	360	1442	1741	182	24	6	3755
40-49	211	772	1077	145	16	4	2225
50-59	99	315	492	72	9	1	988
60 +	54	177	271	52	5	3	562
NON DECLARE	2	1	-	1	-	-	4
TOTAL	10958	6377	7440	1130	167	44	26116
FEMMES							
00-05 ANS	4810	673	446	144	27	14	6114
06-07	1085	272	199	55	13	-	1624
08-12	1941	593	506	144	27	14	3225
13-19	1548	1012	1124	216	18	5	3923
20-29	838	1872	2191	241	23	11	5176
30-39	410	1071	1320	161	28	6	2996
40-49	152	374	553	85	11	1	1176
50-59	62	211	238	33	4	-	548
60 +	54	296	284	44	4	2	684
NON DECLARE	4	1	1	-	-	-	6
TOTAL	10904	6375	6862	1123	155	53	25472

TABLEAU D-1 : POPULATION RESIDENTE SUIVANT LE SEXE ET LE LIEU DE NAISSANCE
(PAYS, REGION, COMMUNES)

AGE	LIEU DE NAISSANCE						TOTAL
	MV.	MR.	AR.	AO.	AP.	ND.	
COMMUNE DE BAMAKO 1							
TOTAL							
00-05 ANS	9897	1333	827	269	51	23	12400
06-07	2204	490	350	118	23	2	3187
08-12	3807	1072	846	269	59	24	6077
13-19	3057	1747	1889	374	33	7	7107
20-29	1489	3450	4413	448	55	18	9873
30-39	770	2513	3061	343	52	12	6751
40-49	363	1146	1630	230	27	5	3401
50-59	161	526	730	105	13	1	1536
60 +	108	473	555	96	9	5	1246
NON DECLARE	6	2	1	1	-	-	10
TOTAL	21862	12752	14302	2253	322	97	51588
COMMUNE DE BAMAKO 2							
HOMMES							
00-05 ANS	8075	384	522	213	38	23	9255
06-07	2083	110	190	94	22	2	2501
08-12	4167	270	489	209	60	36	5231
13-19	4592	659	1571	352	30	15	7219
20-29	2923	1574	4823	613	75	15	10023
30-39	1260	1002	2714	377	95	9	5457
40-49	885	496	1460	270	50	6	3167
50-59	506	314	791	173	39	4	1827
60 +	418	219	615	201	21	4	1478
NON DECLARE	2	-	2	2	-	5	11
TOTAL	24911	5028	13177	2504	430	119	46169
FEMMES							
00-05 ANS	7941	413	600	206	37	20	9217
06-07	2096	178	277	121	22	2	2696
08-12	4403	407	756	248	61	29	5904
13-19	4438	907	2170	415	58	11	7999
20-29	2704	1276	3257	582	76	19	7914
30-39	1434	845	1898	358	79	9	4623
40-49	920	539	1141	226	40	7	2873
50-59	541	308	692	137	23	7	1708
60 +	471	361	770	152	17	6	1777
NON DECLARE	6	1	4	1	-	3	15
TOTAL	24954	5235	11565	2446	413	113	44726
TOTAL							
00-05 ANS	16016	797	1122	419	75	43	18472
06-07	4179	288	467	215	44	4	5197
08-12	8570	677	1245	457	121	65	11135
13-19	9030	1566	3741	767	88	26	15218
20-29	5627	2850	8080	1195	151	34	17937
30-39	2694	1847	4612	735	174	18	10080
40-49	1805	1035	2601	496	90	13	6040
50-59	1047	622	1483	310	62	11	3535
60 +	889	580	1385	353	38	10	3255
NON DECLARE	8	1	6	3	-	8	26
TOTAL	49865	10263	24742	4950	843	232	90895
COMMUNE DE BAMAKO 3							
HOMMES							
00-05 ANS	8195	333	664	226	77	13	9508
06-07	2140	101	262	92	30	1	2626
08-12	4308	289	665	237	85	131	5713
13-19	4549	787	2038	470	76	9	7929
20-29	2651	1431	4522	869	136	23	9632
30-39	1247	890	2364	493	109	9	5112
40-49	778	490	1340	318	90	3	3019
50-59	475	323	775	192	58	1	1824
60 +	369	251	592	209	21	5	1447
NON DECLARE	3	-	1	-	-	8	12
TOTAL	24715	4895	13223	3106	682	203	46824

TABLEAU D-1 : POPULATION RESIDENTE SUIVANT LE SEXE ET LE LIEU DE NAISSANCE
(PAYS, REGION, COMMUNES)

AGE	LIEU DE NAISSANCE						TOTAL
	MV.	HR.	AR.	AO.	AP.	ND.	
COMMUNE DE BAMAKO 3							
FEMMES							
00-05 ANS	7813	360	664	245	68	13	9163
06-07	2133	149	315	131	25	2	2755
08-12	4409	368	917	317	81	37	6129
13-19	4536	864	2351	518	89	17	8375
20-29	2852	1408	3230	722	140	15	8367
30-39	1358	924	2048	451	121	8	4910
40-49	884	578	1216	294	68	4	3044
50-59	486	347	718	164	38	5	1758
60 +	441	351	802	140	19	6	1759
NON DECLARE	-	-	-	-	-	8	8
TOTAL	24912	5349	12261	2982	649	115	46268
TOTAL							
00-05 ANS	16008	693	1328	471	145	26	18671
06-07	4273	250	577	223	55	3	5381
08-12	8717	657	1582	554	166	168	11844
13-19	9085	1651	4389	988	165	26	16304
20-29	5503	2839	7752	1591	276	38	17999
30-39	2605	1814	4412	944	230	17	10022
40-49	1662	1068	2556	612	158	7	6063
50-59	961	670	1493	356	96	6	3582
60 +	810	602	1394	349	40	11	3206
NON DECLARE	3	-	1	-	-	16	20
TOTAL	49627	10244	25484	6088	1331	318	93092
COMMUNE DE BAMAKO 4							
HOMMES							
00-05 ANS	9186	418	658	391	53	39	10745
06-07	2323	182	252	162	34	4	2957
08-12	4378	419	655	347	67	28	5894
13-19	3775	825	1563	600	29	12	6804
20-29	1761	1507	3647	862	61	13	7851
30-39	683	1464	2393	608	57	12	5217
40-49	395	900	1510	393	38	9	3245
50-59	258	530	957	272	17	6	2040
60 +	173	316	566	202	8	7	1272
NON DECLARE	2	-	1	-	-	2	5
TOTAL	22934	6561	12202	3837	364	132	46030
FEMMES							
00-05 ANS	8852	461	669	385	49	26	10442
06-07	2259	204	336	197	19	8	3023
08-12	4441	567	922	361	48	39	6378
13-19	3920	1159	2018	733	45	14	7889
20-29	2028	2202	3147	943	85	15	8420
30-39	922	1527	2215	643	49	13	5369
40-49	457	753	1148	360	42	11	2771
50-59	193	350	582	147	11	5	1288
60 +	116	407	572	139	16	3	1253
NON DECLARE	1	-	-	-	-	3	4
TOTAL	23189	7630	11609	3908	364	137	46837
TOTAL							
00-05 ANS	18038	879	1327	776	102	65	21187
06-07	4582	386	588	359	53	12	5980
08-12	8819	986	1577	708	115	67	12272
13-19	7695	1984	3581	1333	74	26	14693
20-29	3789	3709	6794	1805	146	28	16271
30-39	1605	2991	4608	1251	106	25	10586
40-49	852	1653	2658	753	80	20	6016
50-59	451	880	1539	419	28	11	3328
60 +	289	723	1138	341	24	10	2525
NON DECLARE	3	-	1	-	-	5	9
TOTAL	46123	14191	23811	7745	728	269	92867

TABLEAU D-1 : POPULATION RESIDENTE SUIVANT LE SEXE ET LE LIEU DE NAISSANCE
(PAYS, REGION, COMMUNES)

AGE	LIEU DE NAISSANCE						TOTAL
	MV.	MR.	AR.	AO.	AP.	ND.	
COMMUNE DE BANAKO 5							
HOMMES							
00-05 ANS	5842	288	393	194	50	12	6779
06-07	1375	111	207	105	21	1	1820
08-12	2460	257	519	228	48	13	3525
13-19	2069	541	1630	332	37	3	4612
20-29	923	868	2801	350	81	4	5027
30-39	387	800	2089	265	122	-	3663
40-49	299	578	1386	173	51	-	2487
50-59	147	222	661	99	21	-	1150
60 +	83	129	353	77	8	1	651
NON DECLARE	2	-	-	-	-	1	3
TOTAL	13587	3794	10039	1823	439	35	29717
FEMMES							
00-05 ANS	5745	381	508	181	50	11	6876
06-07	1389	125	252	101	35	-	1902
08-12	2563	304	679	233	60	14	3853
13-19	1948	692	1679	345	26	7	4697
20-29	1049	1204	2630	375	82	2	5342
30-39	594	768	1712	264	77	1	3416
40-49	247	322	728	110	24	2	1433
50-59	93	137	299	39	11	2	583
60 +	84	208	421	54	13	4	784
NON DECLARE	4	-	1	-	-	-	5
TOTAL	13718	4141	8909	1702	378	43	28891
TOTAL							
00-05 ANS	11587	669	901	375	100	23	13655
06-07	2764	236	459	206	56	1	3722
08-12	5023	561	1198	461	108	27	7378
13-19	4017	1233	3309	677	63	10	9309
20-29	1972	2072	5431	725	163	6	10369
30-39	981	1568	3801	529	199	1	7079
40-49	546	900	2114	283	75	2	3920
50-59	242	359	960	138	32	2	1733
60 +	167	337	774	131	21	5	1435
NON DECLARE	6	-	1	-	-	1	8
TOTAL	27305	7935	18948	3525	817	78	58608
COMMUNE DE BANAKO 6							
HOMMES							
00-05 ANS	3100	326	299	107	9	5	3846
06-07	787	94	111	46	5	-	1043
08-12	1492	227	290	89	20	12	2130
13-19	1004	336	594	131	14	10	2089
20-29	478	557	1158	159	15	2	2369
30-39	334	540	1001	100	13	-	1988
40-49	249	394	780	79	11	2	1515
50-59	135	173	374	51	8	-	741
60 +	98	96	179	42	2	-	417
NON DECLARE	2	-	-	-	-	27	29
TOTAL	7679	2743	4786	804	97	58	16167
FEMMES							
00-05 ANS	2983	306	308	102	13	8	3720
06-07	760	135	113	38	2	-	1048
08-12	1482	288	304	85	11	14	2184
13-19	1072	493	679	144	11	3	2402
20-29	631	839	1302	156	21	-	2949
30-39	422	557	895	127	14	4	2019
40-49	171	256	395	59	3	1	885
50-59	80	124	138	24	1	-	367
60 +	85	150	189	20	3	-	447
NON DECLARE	-	-	1	-	-	-	1
TOTAL	7686	3148	4324	755	79	30	16022

**TABEAU D-1 : POPULATION RESIDENTE SUIVANT LE SEXE ET LE LIEU DE NAISSANCE
(PAYS, REGION, COMMUNES)**

AGE	LIEU DE NAISSANCE						TOTAL
	MV.	MR.	AR.	AO.	AP.	ND.	

COMMUNE DE BAMAKO 6

TOTAL							
00-05 ANS	6083	632	607	209	22	13	7566
06-07	1547	229	224	84	7	-	2091
08-12	2974	515	594	174	31	26	4314
13-19	2076	829	1273	275	25	13	4491
20-29	1109	1396	2460	315	36	2	5318
30-39	756	1097	1896	227	27	4	4007
40-49	420	650	1175	138	14	3	2400
50-59	215	297	512	75	9	-	1108
60 +	183	246	368	62	5	-	864
NON DECLARE	2	-	1	-	-	27	30
TOTAL	15365	5871	9110	1559	176	88	32189

TABLEAU D-2 : NAISSANCES ET DECES DES 12 DERNIERS MOIS
SUIVANT LE SEXE (PAYS T/R/U, REGIONS T/R/U,
CERCLES, COMMUNES)

NAISSANCES ET DECES	SEXE		TOTAL
	MASCULIN	FEMININ	
REPUBLIQUE DU MALI			
NAISSANCES	140128	132637	272765
DECES	60016	54514	114530
REPUBLIQUE DU MALI-RURAL			
NAISSANCES	116394	109800	226194
DECES	53710	48903	102613
REPUBLIQUE DU MALI-URBAIN			
NAISSANCES	23734	22837	46571
DECES	6306	5611	11917
REGION DE KATÉS			
NAISSANCES	17747	14726	32473
DECES	6886	6103	12991
REGION DE KAYES-RURAL			
NAISSANCES	16021	13284	29305
DECES	6419	5610	12029
REGION DE KAYES-URBAIN			
NAISSANCES	1726	1442	3168
DECES	467	495	962
CERCLE DE KAYES			
NAISSANCES	4217	3127	7344
DECES	1202	1058	2260
COMMUNE DE KAYES			
NAISSANCES	734	525	1259
DECES	139	137	276
CERCLE DE BAFLOULABE			
NAISSANCES	2421	2041	4462
DECES	954	908	1862
CERCLE DE DIEMA			
NAISSANCES	1551	1303	2854
DECES	774	663	1437
CERCLE DE KENIEBA			
NAISSANCES	2052	1895	3947
DECES	912	784	1696
CERCLE DE KITA			
NAISSANCES	4042	3536	7578
DECES	1690	1445	3135
COMMUNE DE KITA			
NAISSANCES	320	344	664
DECES	149	152	301
CERCLE DE NIORO			
NAISSANCES	2136	1675	3811
DECES	861	817	1678
COMMUNE DE NIORO			
NAISSANCES	253	194	447
DECES	51	60	111
CERCLE DE YELIMANE			
NAISSANCES	1328	1149	2477
DECES	493	430	923
REGION DE KOULIKORO			
NAISSANCES	20959	19850	40809
DECES	8409	7738	16147
REGION DE KOULIKORO-RURAL			
NAISSANCES	19352	18349	37701
DECES	8011	7354	15365
REGION DE KOULIKORO-URBAIN			
NAISSANCES	1607	1501	3108
DECES	398	384	782

TABLEAU D-2 : NAISSANCES ET DECES DES 12 DERNIERS MOIS
SUIVANT LE SEXE (PAYS T/R/U, REGIONS T/R/U,
CERCLES, COMMUNES)

NAISSANCES ET DECES	SEXE		TOTAL
	MASCULIN	FEMININ	
CERCLE DE KOULIKORO			
NAISSANCES	2403	2311	4714
DECES	1110	948	2058
COMMUNE DE KOULIKORO			
NAISSANCES	413	343	756
DECES	89	73	162
CERCLE DE BANAMBA			
NAISSANCES	1898	1854	3752
DECES	1070	1071	2141
CERCLE DE DIOILA			
NAISSANCES	4022	3912	7934
DECES	1274	1146	2420
CERCLE DE KANGABA			
NAISSANCES	1075	1070	2145
DECES	443	378	821
CERCLE DE KATI			
NAISSANCES	6340	5700	12040
DECES	2244	1987	4231
COMMUNE DE KATI			
NAISSANCES	517	513	1030
DECES	118	108	226
CERCLE DE KOLOKANI			
NAISSANCES	2694	2758	5452
DECES	1161	1106	2267
CERCLE DE NARA			
NAISSANCES	2527	2245	4772
DECES	1107	1102	2209
REGION DE SIKASSO			
NAISSANCES	24302	23684	47986
DECES	8154	7518	15672
REGION DE SIKASSO-RURAL			
NAISSANCES	21591	20878	42469
DECES	7487	6882	14369
REGION DE SIKASSO-URBAIN			
NAISSANCES	2711	2806	5517
DECES	667	636	1303
CERCLE DE SIKASSO			
NAISSANCES	6849	6697	13546
DECES	1948	1875	3823
COMMUNE DE SIKASSO			
NAISSANCES	1092	1110	2202
DECES	185	176	361
CERCLE DE BOUGOUNI			
NAISSANCES	4304	4084	8388
DECES	1612	1572	3184
CERCLE DE KADIOLO			
NAISSANCES	1939	1919	3858
DECES	702	658	1360
CERCLE DE XOLONDIÉBA			
NAISSANCES	2418	2380	4798
DECES	874	789	1663
CERCLE DE KOUTIALA			
NAISSANCES	4801	4756	9557
DECES	1570	1334	2904
COMMUNE DE KOUTIALA			
NAISSANCES	768	796	1564
DECES	221	178	399

TABLEAU D-2 : NAISSANCES ET DECES DES 12 DERNIERS MOIS
SUIVANT LE SEXE (PAYS T/R/U, REGIONS T/R/U,
CERCLES, COMMUNES)

NAISSANCES ET DECES	SEXE		TOTAL
	MASCULIN	FEMININ	
CERCLE DE YANFOLILA			
NAISSANCES	2193	2065	4258
DECES	800	748	1548
CERCLE DE TOROSSO			
NAISSANCES	1798	1783	3581
DECES	648	542	1190
REGION DE SEGOU			
NAISSANCES	24372	23458	47830
DECES	11084	9967	21051
REGION DE SEGOU-RURAL			
NAISSANCES	20991	20188	41179
DECES	10136	9127	19263
REGION DE SEGOU-URBAIN			
NAISSANCES	3381	3270	6651
DECES	948	840	1788
CERCLE DE SEGOU			
NAISSANCES	7518	7314	14832
DECES	3312	3034	6346
COMMUNE DE SEGOU			
NAISSANCES	1396	1398	2794
DECES	322	284	606
CERCLE DE BARAOUELI			
NAISSANCES	2449	2224	4673
DECES	1005	935	1940
CERCLE DE BLA			
NAISSANCES	2541	2507	5048
DECES	1147	1064	2211
CERCLE DE MACINA			
NAISSANCES	2838	2732	5570
DECES	1405	1189	2594
CERCLE DE NIONO			
NAISSANCES	2456	2154	4610
DECES	1279	1076	2355
CERCLE DE SAN			
NAISSANCES	3910	3963	7873
DECES	1674	1552	3226
COMMUNE DE SAN			
NAISSANCES	478	481	959
DECES	129	125	254
CERCLE DE TORINIAN			
NAISSANCES	2660	2564	5224
DECES	1262	1117	2379
REGION DE MOPTI			
NAISSANCES	24198	23337	47535
DECES	14535	13332	27867
REGION DE MOPTI-RURAL			
NAISSANCES	21224	20454	41678
DECES	13404	12319	25723
REGION DE MOPTI-URBAIN			
NAISSANCES	2974	2883	5857
DECES	1131	1013	2144
CERCLE DE MOPTI			
NAISSANCES	4772	4738	9510
DECES	2792	2546	5338
COMMUNE DE MOPTI			
NAISSANCES	1451	1421	2872
DECES	385	325	710

219

TABLEAU D-2 : NAISSANCES ET DECES DES 12 DERNIERS MOIS
SUIVANT LE SEXE (PAYS T/R/U, REGIONS T/R/U,
CERCLES, COMMUNES)

NAISSANCES ET DECES	SEXE		TOTAL
	MASCULIN	FEMININ	
CERCLE DE BANDIAGARA			
NAISSANCES	2998	2837	5835
DECES	1734	1494	3228
CERCLE DE BANKASS			
NAISSANCES	2927	2723	5650
DECES	1457	1427	2884
CERCLE DE DJENNE			
NAISSANCES	3295	3088	6383
DECES	1892	1605	3497
CERCLE DE DOUENTZA			
NAISSANCES	2943	2797	5740
DECES	1626	1538	3164
CERCLE DE KORO			
NAISSANCES	3530	3548	7078
DECES	2020	1938	3958
CERCLE DE TENENKOU			
NAISSANCES	2063	2033	4096
DECES	1874	1693	3567
CERCLE DE TOUVAROU			
NAISSANCES	1670	1573	3243
DECES	1140	1091	2231
REGION DE TOMBOUCTOU			
NAISSANCES	11102	11043	22143
DECES	6170	5725	11895
REGION DE TOMBOUCTOU-RURAL			
NAISSANCES	10033	9928	19961
DECES	5714	5337	11051
REGION DE TOMBOUCTOU-URBAIN			
NAISSANCES	1069	1115	2184
DECES	456	388	844
CERCLE DE TOMBOUCTOU			
NAISSANCES	1588	1590	3178
DECES	527	501	1028
COMMUNE DE TOMBOUCTOU			
NAISSANCES	420	457	877
DECES	131	111	242
CERCLE DE DIRE			
NAISSANCES	1941	2007	3948
DECES	1416	1296	2712
CERCLE DE GOUNDAM			
NAISSANCES	2458	2403	4861
DECES	1485	1372	2857
CERCLE DE GOURMA-RMAROUS			
NAISSANCES	2071	2131	4202
DECES	850	788	1638
CERCLE DE NIAFUNKE			
NAISSANCES	3044	2912	5956
DECES	1892	1768	3660
REGION DE GAO			
NAISSANCES	8215	7802	16017
DECES	2859	2591	5450
REGION DE GAO-RURAL			
NAISSANCES	7182	6719	13901
DECES	2539	2274	4813
REGION DE GAO-URBAIN			
NAISSANCES	1033	1083	2116
DECES	320	317	637

TABLEAU D-2 : NAISSANCES ET DECES DES 12 DERNIERS MOIS
SUIVANT LE SEXE (PAYS T/R/U, REGIONS T/R/U,
CERCLES, COMMUNES)

	SEXE		TOTAL
	MASCULIN	FEMININ	
CERCLE DE GAO			
NAISSANCES	2676	2568	5244
DECES	958	977	1935
COMMUNE DE GAO			
NAISSANCES	721	711	1432
DECES	235	229	464
CERCLE DE ANSONGO			
NAISSANCES	1815	1717	5532
DECES	616	603	1219
CERCLE DE BOUREM			
NAISSANCES	2129	1945	4074
DECES	903	675	1578
CERCLE DE KIDAL			
NAISSANCES	589	550	1139
DECES	90	89	179
CERCLE DE MENAKA			
NAISSANCES	1006	1022	2028
DECES	292	247	539
DISTRICT DE BAMAKO			
NAISSANCES	9233	8737	17970
DECES	1919	1538	5457
COMMUNE DE BAMAKO 1			
NAISSANCES	1336	1207	2543
DECES	310	253	563
COMMUNE DE BAMAKO 2			
NAISSANCES	1826	1750	3576
DECES	312	240	552
COMMUNE DE BAMAKO 3			
NAISSANCES	1675	1670	3345
DECES	281	249	530
COMMUNE DE BAMAKO 4			
NAISSANCES	2055	1978	4033
DECES	470	385	855
COMMUNE DE BAMAKO 5			
NAISSANCES	1469	1369	2838
DECES	385	290	675
COMMUNE DE BAMAKO 6			
NAISSANCES	872	763	1635
DECES	161	121	282

TABLEAU D-3-1 : DECES DES 12 DERNIERS MOIS SUIVANT LE SEXE ET L'AGE (PAYS T/R/U, REGIONS T/R/U, COMMUNES)

AGE	SEXE		TOTAL
	MASCULIN	FEMININ	

REPUBLIQUE DU MALI

00-04 ANS	38544	33758	72302
05-09	3600	3207	6807
10-14	1247	1016	2263
15-19	1096	1400	2496
20-24	850	1248	2098
25-29	810	1403	2215
30-34	944	1525	2469
35-39	897	1069	1966
40-44	1118	1158	2276
45-49	951	727	1678
50-54	1307	1019	2326
55-59	1132	701	1833
60-64	1758	1450	3208
65-69	1056	754	1810
70-74	1401	1162	2563
75-79	797	611	1408
80-84	881	910	1791
85-89	306	206	512
90-94	335	306	641
95 +	636	567	1203
NON DECLARE	350	315	665
TOTAL	60016	54514	114550

REPUBLIQUE DU MALI-RURAL

00-04 ANS	34359	30033	64392
05-09	3228	2883	6111
10-14	1111	905	2016
15-19	985	1271	2256
20-24	780	1160	1940
25-29	727	1292	2019
30-34	871	1422	2293
35-39	823	990	1813
40-44	1013	1068	2083
45-49	853	650	1503
50-54	1181	944	2125
55-59	1027	626	1653
60-64	1617	1350	2967
65-69	922	683	1605
70-74	1280	1046	2326
75-79	714	540	1254
80-84	803	839	1642
85-89	279	183	462
90-94	293	274	567
95 +	583	501	1084
NON DECLARE	259	243	502
TOTAL	53710	48903	102613

REPUBLIQUE DU MALI-URBAIN

00-04 ANS	4185	3725	7910
05-09	372	324	696
10-14	136	111	247
15-19	111	129	240
20-24	70	88	158
25-29	83	113	196
30-34	73	103	176
35-39	74	79	153
40-44	103	90	193
45-49	98	77	175
50-54	126	75	201
55-59	105	75	180
60-64	141	100	241
65-69	134	71	205
70-74	121	116	237
75-79	83	71	154
80-84	78	71	149
85-89	27	23	50
90-94	42	32	74
95 +	53	66	119
NON DECLARE	91	72	163
TOTAL	6306	5611	11917

REGION DE KAYES

00-04 ANS	4186	3701	7887
05-09	412	321	733
10-14	153	116	269
15-19	141	148	289
20-24	109	122	231
25-29	124	190	314
30-34	139	176	315
35-39	127	129	256
40-44	156	139	295
45-49	129	93	222
50-54	169	130	299
55-59	148	80	228
60-64	183	152	335
65-69	142	101	243
70-74	164	161	325
75-79	129	88	217
80-84	90	106	196
85-89	59	42	101
90-94	43	35	78
95 +	59	56	115
NON DECLARE	24	19	43
TOTAL	6886	6105	12991

TABLEAU D-3-1 : DECES DES 12 DERNIERS MOIS SUIVANT LE SEXE ET L'AGE (PAYS T/R/U, REGIONS T/R/U, COMMUNES)

AGE	SEXE		TOTAL
	MASCULIN	FEMININ	

REGION DE KAYES-RURAL

00-04 ANS	3927	3414	7341
05-09	374	288	662
10-14	140	105	245
15-19	130	132	262
20-24	102	119	221
25-29	117	183	300
30-34	134	164	298
35-39	115	120	235
40-44	143	130	273
45-49	119	81	200
50-54	161	123	284
55-59	139	70	209
60-64	168	144	312
65-69	126	92	218
70-74	153	146	299
75-79	121	73	194
80-84	85	94	179
85-89	53	36	89
90-94	39	34	73
95 +	53	46	99
NON DECLARE	20	16	36
TOTAL	6419	5610	12029

REGION DE KATES-URBAIN

00-04 ANS	259	287	546
05-09	38	33	71
10-14	13	11	24
15-19	11	16	27
20-24	7	3	10
25-29	7	7	14
30-34	5	12	17
35-39	12	9	21
40-44	13	9	22
45-49	10	12	22
50-54	8	7	15
55-59	9	10	19
60-64	15	8	23
65-69	16	9	25
70-74	11	15	26
75-79	8	15	23
80-84	5	12	17
85-89	6	6	12
90-94	4	1	5
95 +	6	10	16
NON DECLARE	4	3	7
TOTAL	467	495	962

COMMUNE DE KATES

00-04 ANS	64	59	123
05-09	19	14	33
10-14	1	1	2
15-19	4	7	11
20-24	3	1	4
25-29	2	2	4
30-34	1	6	7
35-39	6	2	8
40-44	2	3	5
45-49	3	6	9
50-54	3	3	6
55-59	3	5	8
60-64	6	2	8
65-69	6	3	9
70-74	5	7	12
75-79	6	6	12
80-84	2	4	6
85-89	2	3	5
90-94	1	-	1
95 +	-	3	3
NON DECLARE	-	-	-
TOTAL	139	137	276

COMMUNE DE KITA

00-04 ANS	89	109	198
05-09	10	7	17
10-14	5	4	9
15-19	3	5	8
20-24	2	-	2
25-29	2	-	2
30-34	2	3	5
35-39	4	5	9
40-44	4	2	6
45-49	5	3	8
50-54	1	-	1
55-59	3	-	3
60-64	3	1	4
65-69	5	3	8
70-74	4	3	7
75-79	1	1	2
80-84	3	2	5
85-89	1	-	1
90-94	-	-	-
95 +	2	4	6
NON DECLARE	-	-	-
TOTAL	149	152	301

TABLEAU D-3-1 : DECES DES 12 DERNIERS MOIS SUIVANT LE SEXE ET L'AGE (PAYS T/R/U, REGIONS T/R/U, COMMUNES)

AGE	SEXE		TOTAL
	MASCULIN	FEMININ	
COMMUNE DE NIORO			
00-04 ANS	24	34	58
05-09	2	3	5
10-14	3	2	5
15-19	2	3	5
20-24	-	-	-
25-29	1	-	1
30-34	1	2	3
35-39	1	-	1
40-44	3	-	3
45-49	-	1	1
50-54	1	1	2
55-59	3	1	4
60-64	3	3	6
65-69	1	-	1
70-74	-	3	3
75-79	1	2	3
80-84	-	2	2
85-89	1	1	2
90-94	1	1	2
95 +	3	-	3
NON DECLARE	-	1	1
TOTAL	51	60	111

REGION DE KOULIKORO

00-04 ANS	5231	4517	9748
05-09	437	385	822
10-14	181	140	321
15-19	166	216	382
20-24	131	184	315
25-29	111	210	321
30-34	124	225	349
35-39	139	161	300
40-44	186	216	402
45-49	132	99	231
50-54	192	175	367
55-59	163	117	280
60-64	258	227	485
65-69	180	121	301
70-74	227	171	398
75-79	143	134	277
80-84	137	177	314
85-89	42	36	78
90-94	49	47	96
95 +	121	116	237
NON DECLARE	59	64	123
TOTAL	8409	7738	16147

REGION DE KOULIKORO-RURAL

00-04 ANS	4956	4268	9224
05-09	412	364	776
10-14	178	134	312
15-19	160	208	368
20-24	122	178	300
25-29	107	204	311
30-34	119	216	335
35-39	136	157	293
40-44	179	210	389
45-49	121	94	215
50-54	186	169	355
55-59	159	108	267
60-64	252	221	473
65-69	174	117	291
70-74	220	158	378
75-79	138	130	268
80-84	130	167	297
85-89	40	35	75
90-94	48	45	93
95 +	118	110	228
NON DECLARE	59	61	120
TOTAL	8011	7354	15365

REGION DE KOULIKORO-URBAIN

00-04 ANS	275	249	524
05-09	25	21	46
10-14	3	6	9
15-19	6	8	14
20-24	9	6	15
25-29	4	6	10
30-34	5	9	14
35-39	3	4	7
40-44	7	6	13
45-49	11	5	16
50-54	6	6	12
55-59	4	9	13
60-64	6	6	12
65-69	9	4	13
70-74	7	13	20
75-79	5	4	9
80-84	7	10	17
85-89	2	1	3
90-94	1	2	3
95 +	3	6	9
NON DECLARE	-	3	3
TOTAL	398	384	782

TABLEAU D-3-1 : DECES DES 12 DERNIERS MOIS SUIVANT LE SEXE ET L'AGE (PAYS T/R/U, REGIONS T/R/U, COMMUNES)

AGE	SEXE		TOTAL
	MASCULIN	FEMININ	
COMMUNE DE KOULIKORO			
00-04 ANS	62	49	111
05-09	2	4	6
10-14	2	2	4
15-19	1	-	1
20-24	-	1	1
25-29	-	2	2
30-34	-	-	-
35-39	2	1	3
40-44	3	-	3
45-49	-	1	1
50-54	2	1	3
55-59	1	3	4
60-64	4	1	5
65-69	1	2	3
70-74	1	3	4
75-79	3	-	3
80-84	4	1	5
85-89	1	1	2
90-94	-	-	-
95 +	2	1	3
NON DECLARE	-	-	-
TOTAL	89	73	162

COMMUNE DE KATI

00-04 ANS	75	76	151
05-09	7	3	10
10-14	1	2	3
15-19	3	4	7
20-24	3	3	6
25-29	3	2	5
30-34	2	2	4
35-39	1	1	2
40-44	-	-	-
45-49	7	1	8
50-54	1	1	2
55-59	1	1	2
60-64	1	1	2
65-69	2	1	3
70-74	6	4	10
75-79	1	1	2
80-84	2	2	4
85-89	1	-	1
90-94	1	1	2
95 +	-	2	2
NON DECLARE	-	-	-
TOTAL	118	108	226

REGION DE SIKASSO

00-04 ANS	5248	4600	9848
05-09	370	339	709
10-14	136	122	258
15-19	162	169	331
20-24	111	126	237
25-29	101	173	274
30-34	121	208	329
35-39	122	164	286
40-44	144	184	328
45-49	165	112	277
50-54	176	157	333
55-59	171	118	289
60-64	248	248	496
65-69	157	108	265
70-74	204	180	384
75-79	124	79	203
80-84	118	144	262
85-89	52	26	78
90-94	49	63	112
95 +	136	123	259
NON DECLARE	59	75	134
TOTAL	8154	7518	15672

REGION DE SIKASSO-RURAL

00-04 ANS	4806	4182	8988
05-09	333	303	636
10-14	129	107	236
15-19	149	151	300
20-24	106	122	228
25-29	93	154	247
30-34	115	198	313
35-39	113	151	264
40-44	131	175	306
45-49	136	101	237
50-54	162	152	314
55-59	153	107	260
60-64	235	236	471
65-69	141	104	245
70-74	194	168	362
75-79	112	71	183
80-84	111	139	250
85-89	49	22	71
90-94	44	57	101
95 +	129	114	243
NON DECLARE	46	68	114
TOTAL	7487	6882	14369

TABLEAU D-3-1 : DECES DES 12 DERNIERS MOIS SUIVANT LE SEXE ET L'AGE (PAYS T/R/U, REGIONS T/R/U, COMMUNES)

223

TABLEAU D-3-1 : DECES DES 12 DERNIERS MOIS SUIVANT LE SEXE ET L'AGE (PAYS T/R/U, REGIONS T/R/U, COMMUNES)

AGE	SEXE		TOTAL
	MASCULIN	FEMININ	

REGION DE SIKASSO-URBAIN

00-04 ANS	442	418	860
05-09	37	36	73
10-14	7	15	22
15-19	13	18	31
20-24	5	4	9
25-29	8	19	27
30-34	6	10	16
35-39	9	13	22
40-44	13	9	22
45-49	9	11	20
50-54	14	5	19
55-59	18	11	29
60-64	13	12	25
65-69	16	4	20
70-74	10	12	22
75-79	12	8	20
80-84	7	5	12
85-89	3	4	7
90-94	5	6	11
95 +	7	9	16
NON DECLARE	13	7	20
TOTAL	667	636	1303

COMMUNE DE SIKASSO

00-04 ANS	117	112	229
05-09	8	13	21
10-14	3	3	6
15-19	3	4	7
20-24	3	-	3
25-29	3	6	9
30-34	1	4	5
35-39	1	6	7
40-44	6	5	11
45-49	3	2	5
50-54	6	1	7
55-59	7	4	11
60-64	3	4	7
65-69	-	-	-
70-74	5	-	5
75-79	3	3	6
80-84	2	2	4
85-89	1	1	2
90-94	2	2	4
95 +	4	3	7
NON DECLARE	4	1	5
TOTAL	185	176	361

COMMUNE DE KOUTIALA

00-04 ANS	170	126	296
05-09	10	8	18
10-14	1	7	8
15-19	4	3	7
20-24	1	2	3
25-29	1	6	7
30-34	2	-	2
35-39	5	2	7
40-44	4	1	5
45-49	3	6	9
50-54	3	-	3
55-59	2	4	6
60-64	3	4	7
65-69	5	1	6
70-74	2	1	3
75-79	3	-	3
80-84	1	-	1
85-89	-	3	3
90-94	1	2	3
95 +	-	2	2
NON DECLARE	-	-	-
TOTAL	221	178	399

REGION DE SEGOU

00-04 ANS	7552	6457	14009
05-09	611	613	1224
10-14	217	175	392
15-19	181	287	468
20-24	129	209	338
25-29	124	210	334
30-34	142	251	393
35-39	146	157	303
40-44	160	154	314
45-49	153	112	265
50-54	215	154	369
55-59	191	123	314
60-64	290	242	532
65-69	193	130	323
70-74	216	186	402
75-79	126	104	230
80-84	144	134	278
85-89	48	49	97
90-94	51	63	114
95 +	126	104	230
NON DECLARE	69	53	122
TOTAL	11084	9967	21051

AGE	SEXE		TOTAL
	MASCULIN	FEMININ	

REGION DE SEGOU-RURAL

00-04 ANS	6904	5903	12809
05-09	564	554	1118
10-14	203	160	363
15-19	170	266	436
20-24	122	196	318
25-29	112	198	310
30-34	134	236	370
35-39	131	146	277
40-44	154	159	293
45-49	134	100	234
50-54	189	143	332
55-59	181	111	292
60-64	270	227	497
65-69	170	113	283
70-74	192	174	366
75-79	114	94	208
80-84	128	126	254
85-89	48	40	88
90-94	39	56	95
95 +	115	96	211
NON DECLARE	62	47	109
TOTAL	10136	9127	19263

REGION DE SEGOU-URBAIN

00-04 ANS	648	552	1200
05-09	47	59	106
10-14	14	15	29
15-19	11	21	32
20-24	7	13	20
25-29	12	12	24
30-34	8	15	23
35-39	15	11	26
40-44	6	15	21
45-49	19	12	31
50-54	26	11	37
55-59	10	12	22
60-64	20	15	35
65-69	23	17	40
70-74	24	12	36
75-79	12	10	22
80-84	16	8	24
85-89	-	9	9
90-94	12	7	19
95 +	11	8	19
NON DECLARE	7	6	13
TOTAL	948	840	1788

COMMUNE DE SEGOU

00-04 ANS	227	187	414
05-09	13	13	26
10-14	5	6	11
15-19	2	8	10
20-24	-	6	6
25-29	5	5	10
30-34	2	5	7
35-39	5	3	8
40-44	2	5	7
45-49	9	4	13
50-54	9	5	14
55-59	6	4	10
60-64	6	5	11
65-69	4	6	10
70-74	3	3	6
75-79	2	6	8
80-84	7	4	11
85-89	-	3	3
90-94	6	2	8
95 +	6	1	7
NON DECLARE	3	3	6
TOTAL	322	284	606

COMMUNE DE SAM

00-04 ANS	82	96	178
05-09	8	7	15
10-14	2	1	3
15-19	2	2	4
20-24	2	-	2
25-29	2	1	3
30-34	-	2	2
35-39	2	1	3
40-44	-	1	1
45-49	2	1	3
50-54	2	2	4
55-59	1	1	2
60-64	2	2	4
65-69	5	-	5
70-74	6	1	7
75-79	2	2	4
80-84	2	-	2
85-89	-	1	1
90-94	3	1	4
95 +	3	2	5
NON DECLARE	1	1	2
TOTAL	129	125	254

TABLEAU D-3-1 : DECES DES 12 DERNIERS MOIS SUIVANT LE SEXE ET L'AGE (PAYS T/R/U, REGIONS T/R/U, COMMUNES)

AGE	SEXE		TOTAL
	MASCULIN	FEMININ	

REGION DE MOPTI

00-04 ANS	9847	8872	18719
05-09	926	832	1758
10-14	250	193	443
15-19	206	284	490
20-24	154	275	429
25-29	169	309	478
30-34	195	318	513
35-39	184	234	418
40-44	197	204	401
45-49	187	170	357
50-54	257	199	456
55-59	257	160	417
60-64	418	336	754
65-69	225	164	389
70-74	341	240	581
75-79	153	101	254
80-84	220	213	433
85-89	63	32	95
90-94	88	51	139
95 +	132	111	243
NON DECLARE	64	34	98
TOTAL	14535	13332	27867

REGION DE MOPTI-RURAL

00-04 ANS	9037	8105	17142
05-09	863	787	1650
10-14	236	179	415
15-19	192	268	460
20-24	131	265	416
25-29	156	285	441
30-34	185	305	490
35-39	177	227	404
40-44	183	193	376
45-49	169	161	330
50-54	237	188	425
55-59	246	147	393
60-64	391	319	710
65-69	206	153	359
70-74	318	227	545
75-79	141	98	239
80-84	199	199	398
85-89	59	30	89
90-94	77	47	124
95 +	121	104	225
NON DECLARE	60	32	92
TOTAL	13404	12319	25723

REGION DE MOPTI-URBAIN

00-04 ANS	810	767	1577
05-09	63	45	108
10-14	14	14	28
15-19	14	18	30
20-24	3	10	13
25-29	13	24	37
30-34	10	13	23
35-39	7	7	14
40-44	14	11	25
45-49	18	9	27
50-54	20	11	31
55-59	11	13	24
60-64	27	17	44
65-69	19	11	30
70-74	23	13	36
75-79	14	3	17
80-84	21	14	35
85-89	4	2	6
90-94	11	4	15
95 +	11	7	18
NON DECLARE	4	2	6
TOTAL	1131	1013	2144

COMMUNE DE MOPTI

00-04 ANS	276	253	529
05-09	24	15	39
10-14	4	8	12
15-19	2	3	5
20-24	1	3	4
25-29	2	6	8
30-34	3	6	9
35-39	1	1	2
40-44	3	2	5
45-49	9	1	10
50-54	8	4	12
55-59	6	5	11
60-64	9	4	13
65-69	7	2	9
70-74	2	4	6
75-79	6	-	6
80-84	6	3	9
85-89	1	-	1
90-94	6	2	8
95 +	6	2	8
NON DECLARE	3	4	7
TOTAL	385	325	710

TABLEAU D-3-1 : DECES DES 12 DERNIERS MOIS SUIVANT LE SEXE ET L'AGE (PAYS T/R/U, REGIONS T/R/U, COMMUNES)

AGE	SEXE		TOTAL
	MASCULIN	FEMININ	

REGION DE TOMBOUCTOU

00-04 ANS	3783	3552	7135
05-09	477	435	912
10-14	125	135	260
15-19	111	155	266
20-24	92	168	260
25-29	94	182	276
30-34	111	176	287
35-39	114	137	251
40-44	158	148	306
45-49	116	82	198
50-54	165	103	268
55-59	107	69	176
60-64	216	158	374
65-69	101	82	183
70-74	140	119	259
75-79	71	58	129
80-84	89	83	172
85-89	25	18	43
90-94	26	21	47
95 +	36	28	64
NON DECLARE	13	16	29
TOTAL	6170	5725	11895

REGION DE TOMBOUCTOU-RURAL

00-04 ANS	3495	3111	6606
05-09	442	406	848
10-14	113	126	239
15-19	103	149	252
20-24	90	162	252
25-29	87	176	263
30-34	107	170	277
35-39	111	128	239
40-44	145	139	284
45-49	112	76	188
50-54	157	93	250
55-59	99	65	164
60-64	204	151	355
65-69	85	74	159
70-74	128	108	236
75-79	61	49	110
80-84	83	80	163
85-89	25	17	42
90-94	26	20	46
95 +	33	26	59
NON DECLARE	8	11	19
TOTAL	5714	5337	11051

REGION DE TOMBOUCTOU-URBAIN

00-04 ANS	288	241	529
05-09	35	29	64
10-14	12	9	21
15-19	8	6	14
20-24	2	6	8
25-29	7	6	13
30-34	4	6	10
35-39	3	9	12
40-44	13	9	22
45-49	4	6	10
50-54	8	10	18
55-59	8	4	12
60-64	12	7	19
65-69	16	8	24
70-74	12	11	23
75-79	10	9	19
80-84	6	3	9
85-89	-	1	1
90-94	-	1	1
95 +	3	2	5
NON DECLARE	5	5	10
TOTAL	456	388	844

COMMUNE DE TOMBOUCTOU

00-04 ANS	76	71	147
05-09	8	6	14
10-14	3	-	3
15-19	5	4	9
20-24	2	2	4
25-29	-	1	1
30-34	2	1	3
35-39	-	1	1
40-44	5	2	7
45-49	1	2	3
50-54	2	2	4
55-59	2	-	2
60-64	4	2	6
65-69	6	3	9
70-74	6	4	10
75-79	3	4	7
80-84	2	-	2
85-89	-	-	-
90-94	-	1	1
95 +	-	1	1
NON DECLARE	4	4	8
TOTAL	131	111	242

TABLEAU D-3-1 : DECES DES 12 DERNIERS MOIS SUIVANT LE SEXE ET L'AGE (PAYS T/R/U, REGIONS T/R/U, COMMUNES)

AGE	SEXE		TOTAL
	MASCULIN	FEMININ	
REGION DE GAO			
00-04 ANS	1453	1235	2688
05-09	255	200	455
10-14	121	99	220
15-19	86	103	189
20-24	90	133	223
25-29	61	102	163
30-34	78	143	221
35-39	46	68	114
40-44	90	88	178
45-49	67	41	108
50-54	100	82	182
55-59	56	23	79
60-64	103	62	165
65-69	27	36	63
70-74	83	76	159
75-79	30	28	58
80-84	69	38	107
85-89	6	3	9
90-94	20	17	37
95 +	14	6	20
NON DECLARE	4	8	12
TOTAL	2859	2591	5450

REGION DE GAO-RURAL

AGE	MASCULIN	FEMININ	TOTAL
REGION DE GAO-RURAL			
00-04 ANS	1234	1048	2282
05-09	240	181	421
10-14	112	94	206
15-19	81	97	178
20-24	87	118	205
25-29	55	92	147
30-34	77	133	210
35-39	40	61	101
40-44	80	82	162
45-49	62	37	99
50-54	89	76	165
55-59	50	18	68
60-64	97	52	149
65-69	23	30	53
70-74	75	65	140
75-79	27	25	52
80-84	67	34	101
85-89	5	3	8
90-94	20	15	35
95 +	14	5	19
NON DECLARE	4	8	12
TOTAL	2539	2274	4813

REGION DE GAO-URBAIN

AGE	MASCULIN	FEMININ	TOTAL
REGION DE GAO-URBAIN			
00-04 ANS	219	187	406
05-09	15	19	34
10-14	9	5	14
15-19	5	6	11
20-24	3	15	18
25-29	6	10	16
30-34	1	10	11
35-39	6	7	13
40-44	10	6	16
45-49	3	4	9
50-54	11	6	17
55-59	6	5	11
60-64	6	10	16
65-69	4	6	10
70-74	8	11	19
75-79	3	3	6
80-84	2	4	6
85-89	1	-	1
90-94	-	2	2
95 +	-	1	1
NON DECLARE	-	-	-
TOTAL	320	317	637

COMMUNE DE GAO

AGE	MASCULIN	FEMININ	TOTAL
COMMUNE DE GAO			
00-04 ANS	155	133	288
05-09	13	13	26
10-14	5	1	6
15-19	4	4	8
20-24	2	10	12
25-29	2	10	12
30-34	1	8	9
35-39	5	5	10
40-44	10	5	15
45-49	4	3	7
50-54	10	3	13
55-59	6	3	9
60-64	5	9	14
65-69	2	6	8
70-74	7	7	14
75-79	2	3	5
80-84	1	3	4
85-89	1	-	1
90-94	-	2	2
95 +	-	1	1
NON DECLARE	-	-	-
TOTAL	235	229	464

TABLEAU D-3-1 : DECES DES 12 DERNIERS MOIS SUIVANT LE SEXE ET L'AGE (PAYS T/R/U, REGIONS T/R/U, COMMUNES)

AGE	SEXE		TOTAL
	MASCULIN	FEMININ	
DISTRICT DE BAMAKO			
00-04 ANS	1244	1024	2268
05-09	112	82	194
10-14	64	36	100
15-19	43	38	81
20-24	34	31	65
25-29	26	29	55
30-34	34	28	62
35-39	19	19	38
40-44	27	25	52
45-49	22	18	40
50-54	33	19	52
55-59	39	11	50
60-64	42	25	67
65-69	31	12	43
70-74	26	29	55
75-79	19	19	38
80-84	14	15	29
85-89	11	-	11
90-94	9	9	18
95 +	12	23	35
NON DECLARE	58	46	104
TOTAL	1919	1538	3457

COMMUNE DE BAMAKO 1

AGE	MASCULIN	FEMININ	TOTAL
COMMUNE DE BAMAKO 1			
00-04 ANS	207	183	390
05-09	23	14	37
10-14	16	7	23
15-19	7	4	11
20-24	5	3	8
25-29	2	5	7
30-34	5	6	11
35-39	4	1	5
40-44	5	2	7
45-49	5	3	8
50-54	-	2	2
55-59	6	-	6
60-64	1	3	4
65-69	2	2	4
70-74	3	3	6
75-79	2	1	3
80-84	2	1	3
85-89	-	-	-
90-94	1	-	1
95 +	-	2	2
NON DECLARE	10	11	21
TOTAL	310	253	563

COMMUNE DE BAMAKO 2

AGE	MASCULIN	FEMININ	TOTAL
COMMUNE DE BAMAKO 2			
00-04 ANS	187	148	335
05-09	12	9	21
10-14	9	8	17
15-19	6	7	13
20-24	10	7	17
25-29	7	4	11
30-34	8	1	9
35-39	2	3	5
40-44	1	2	3
45-49	3	4	7
50-54	5	8	13
55-59	7	3	10
60-64	13	6	19
65-69	3	2	7
70-74	9	9	18
75-79	9	4	13
80-84	2	3	5
85-89	-	-	-
90-94	5	1	6
95 +	5	7	12
NON DECLARE	7	4	11
TOTAL	312	240	552

COMMUNE DE BAMAKO 3

AGE	MASCULIN	FEMININ	TOTAL
COMMUNE DE BAMAKO 3			
00-04 ANS	165	147	312
05-09	16	8	24
10-14	9	5	14
15-19	8	10	18
20-24	6	9	15
25-29	8	6	14
30-34	2	6	8
35-39	3	3	6
40-44	3	6	9
45-49	1	1	2
50-54	5	1	6
55-59	7	2	9
60-64	10	10	20
65-69	9	4	13
70-74	9	9	18
75-79	3	4	7
80-84	2	3	5
85-89	4	-	4
90-94	1	3	4
95 +	3	2	5
NON DECLARE	12	10	22
TOTAL	281	249	530

TABLEAU 0-3-1 : DECES DES 12 DERNIERS MOIS SUIVANT LE SEXE
ET L'AGE (PAYS T/R/U, REGIONS T/R/U, COMMUNES)

AGE	SEXE		TOTAL
	MASCULIN	FEMININ	
COMMUNE DE BARAKO 4			
00-04 ANS	312	247	559
05-09	21	21	42
10-14	13	9	22
15-19	6	11	17
20-24	6	9	15
25-29	7	9	16
30-34	10	7	17
35-39	5	5	10
40-44	7	7	14
45-49	4	7	11
50-54	12	3	15
55-59	10	3	13
60-64	12	3	15
65-69	9	3	12
70-74	5	4	9
75-79	1	7	8
80-84	3	5	8
85-89	5	-	5
90-94	2	5	7
95 +	2	8	10
NON DECLARE	11	12	30
TOTAL	470	385	855
COMMUNE DE BARAKO 5			
00-04 ANS	267	214	481
05-09	25	22	47
10-14	10	4	14
15-19	11	4	15
20-24	5	3	8
25-29	1	5	6
30-34	4	4	8
35-39	4	4	8
40-44	8	7	15
45-49	6	1	7
50-54	6	5	11
55-59	7	2	9
60-64	5	1	6
65-69	3	1	4
70-74	4	1	5
75-79	3	3	6
80-84	5	2	7
85-89	1	-	1
90-94	-	-	-
95 +	1	3	4
NON DECLARE	9	4	13
TOTAL	385	290	675
COMMUNE DE BARAKO 6			
00-04 ANS	106	85	191
05-09	15	8	23
10-14	7	3	10
15-19	5	2	7
20-24	2	-	2
25-29	1	-	1
30-34	5	4	9
35-39	1	3	4
40-44	3	1	4
45-49	3	2	5
50-54	1	-	1
55-59	2	1	3
60-64	1	2	3
65-69	3	-	3
70-74	1	3	4
75-79	1	-	1
80-84	-	1	1
85-89	1	-	1
90-94	-	-	-
95 +	1	1	2
NON DECLARE	2	5	7
TOTAL	161	121	282

TABLEAU D-3-2 : DECES DES MOINS D'UN AN SUIVANT LE SEXE ET L'AGE (PAYS T/R/U, REGIONS T/R/U, COMMUNES)

AGE	SEXE		TOTAL
	MASCULIN	FEMININ	

REPUBLIQUE DU MALI

00 MOIS	8628	6262	14890
01	1782	1348	3130
02	1142	1073	2215
03	1321	1063	2384
04	787	758	1545
05	669	670	1339
06	1110	979	2089
07	695	594	1289
08	811	751	1562
09	538	496	1034
10	431	388	819
11	376	309	685
TOTAL	18290	14691	32981

REPUBLIQUE DU MALI-RURAL

00 MOIS	7847	5712	13559
01	1579	1230	2809
02	1042	968	2010
03	1210	977	2187
04	716	668	1384
05	590	595	1185
06	972	895	1867
07	584	517	1101
08	684	633	1317
09	443	403	848
10	375	329	704
11	313	249	562
TOTAL	16355	13178	29533

REPUBLIQUE DU MALI-URBAIN

00 MOIS	781	550	1331
01	203	118	321
02	100	105	205
03	111	86	197
04	71	90	161
05	79	75	154
06	138	84	222
07	111	77	188
08	127	118	245
09	95	91	186
10	56	39	115
11	63	60	123
TOTAL	1935	1513	3448

REGION DE KATES

00 MOIS	881	617	1498
01	189	140	329
02	113	127	240
03	143	121	264
04	70	88	158
05	80	74	154
06	150	120	270
07	85	59	144
08	90	101	191
09	47	50	97
10	45	41	86
11	37	26	63
TOTAL	1930	1364	3494

REGION DE KATES-RURAL

00 MOIS	840	573	1413
01	177	131	308
02	109	116	225
03	155	113	268
04	68	81	149
05	73	64	137
06	137	116	253
07	81	55	136
08	83	92	175
09	43	46	89
10	42	39	81
11	33	20	53
TOTAL	1621	1446	3267

REGION DE KATES-URBAIN

00 MOIS	41	44	85
01	12	9	21
02	4	11	15
03	8	8	16
04	2	7	9
05	7	10	17
06	13	4	17
07	4	4	8
08	7	9	16
09	4	4	8
10	3	2	5
11	4	6	10
TOTAL	109	118	227

TABLEAU D-3-2 : DECES DES MOINS D'UN AN SUIVANT LE SEXE ET L'AGE (PAYS T/R/U, REGIONS T/R/U, COMMUNES)

AGE	SEXE		TOTAL
	MASCULIN	FEMININ	

COMMUNE DE KATES

00 MOIS	9	5	14
01	3	2	5
02	1	4	5
03	1	1	2
04	-	1	1
05	2	2	4
06	5	2	7
07	2	-	2
08	1	1	2
09	1	2	3
10	1	-	1
11	1	4	5
TOTAL	27	24	51

COMMUNE DE KITA

00 MOIS	18	21	39
01	3	3	8
02	2	3	5
03	3	6	9
04	1	5	6
05	1	2	3
06	2	-	2
07	1	1	2
08	3	3	6
09	1	2	3
10	-	1	1
11	3	1	4
TOTAL	40	48	88

COMMUNE DE NIORO

00 MOIS	4	4	8
01	1	-	1
02	-	-	-
03	2	1	3
04	1	-	1
05	-	5	5
06	-	2	2
07	-	1	1
08	-	1	1
09	-	-	-
10	1	-	1
11	-	-	-
TOTAL	9	14	23

REGION DE KOULIKORO

00 MOIS	1343	913	2256
01	259	169	428
02	154	167	321
03	199	150	349
04	122	120	242
05	81	96	177
06	155	127	282
07	89	84	173
08	110	114	224
09	71	64	135
10	49	50	99
11	52	41	93
TOTAL	2664	2095	4759

REGION DE KOULIKORO-RURAL

00 MOIS	1309	872	2181
01	238	162	400
02	147	161	308
03	189	146	335
04	120	118	238
05	77	94	171
06	128	121	249
07	84	80	164
08	102	109	211
09	59	58	117
10	48	45	93
11	48	35	83
TOTAL	2549	2001	4550

REGION DE KOULIKORO-URBAIN

00 MOIS	34	41	75
01	21	7	28
02	7	6	13
03	10	4	14
04	2	2	4
05	4	2	6
06	7	6	13
07	5	4	9
08	8	5	13
09	12	6	18
10	1	5	6
11	4	6	10
TOTAL	115	94	209

TABLEAU D-3-2 : DECES DES MOINS D'UN AN SUIVANT LE SEXE ET L'AGE (PAYS T/R/U, REGIONS T/R/U, COMMUNES)

228

TABLEAU D-3-2 : DECES DES MOINS D'UN AN SUIVANT LE SEXE ET L'AGE (PAYS T/R/U, REGIONS T/R/U, COMMUNES)

AGE	SEXE		TOTAL
	MASCULIN	FEMININ	

COMMUNE DE KOULIKORO

00 MOIS	9	7	16
01	7	1	8
02	2	-	2
03	2	-	2
04	-	-	-
05	1	-	1
06	1	1	2
07	3	-	3
08	1	-	1
09	3	3	6
10	-	2	2
11	2	-	2
TOTAL	31	14	45

COMMUNE DE KATI

00 MOIS	8	10	18
01	5	3	8
02	3	3	6
03	2	1	3
04	1	-	1
05	1	2	3
06	2	4	6
07	-	1	1
08	1	2	3
09	6	2	8
10	1	2	3
11	2	3	5
TOTAL	32	33	65

REGION DE SIKASSO

00 MOIS	1583	1179	2762
01	286	229	515
02	183	154	337
03	191	151	342
04	118	114	232
05	81	83	164
06	158	145	303
07	96	85	181
08	101	94	195
09	72	70	142
10	56	45	101
11	42	35	77
TOTAL	2967	2384	5351

REGION DE SIKASSO-RURAL

00 MOIS	1482	1096	2578
01	262	223	485
02	168	149	317
03	174	143	317
04	112	105	217
05	75	74	149
06	145	135	280
07	86	73	159
08	88	77	165
09	63	55	118
10	51	40	91
11	35	32	67
TOTAL	2741	2202	4943

REGION DE SIKASSO-URBAIN

00 MOIS	101	83	184
01	24	6	30
02	15	5	20
03	17	8	25
04	6	9	15
05	6	9	15
06	13	10	23
07	10	12	22
08	13	17	30
09	9	15	24
10	5	5	10
11	7	3	10
TOTAL	226	182	408

COMMUNE DE SIKASSO

00 MOIS	22	19	41
01	6	3	9
02	4	2	6
03	8	1	9
04	2	1	3
05	2	5	7
06	4	3	7
07	2	4	6
08	4	6	10
09	1	3	4
10	2	1	3
11	-	1	1
TOTAL	57	49	106

AGE	SEXE		TOTAL
	MASCULIN	FEMININ	

COMMUNE DE KOUTIALA

00 MOIS	45	24	69
01	7	3	10
02	2	1	3
03	5	3	8
04	2	6	8
05	4	1	5
06	5	3	8
07	2	2	4
08	7	1	8
09	5	4	9
10	-	2	2
11	3	2	5
TOTAL	87	52	139

REGION DE SEGOU

00 MOIS	1885	1379	3264
01	369	262	631
02	210	188	398
03	245	195	440
04	153	134	287
05	131	114	245
06	215	174	389
07	164	125	289
08	179	159	338
09	128	96	224
10	68	76	144
11	66	51	117
TOTAL	3813	2953	6766

REGION DE SEGOU-RURAL

00 MOIS	1768	1295	3063
01	341	243	584
02	195	168	363
03	229	185	414
04	142	125	267
05	113	102	215
06	196	165	361
07	141	115	256
08	161	140	301
09	108	78	186
10	58	66	124
11	59	40	99
TOTAL	3511	2722	6233

REGION DE SEGOU-URBAIN

00 MOIS	117	84	201
01	28	19	47
02	15	20	35
03	16	10	26
04	11	9	20
05	18	12	30
06	19	9	28
07	23	10	33
08	18	19	37
09	20	18	38
10	10	10	20
11	7	11	18
TOTAL	302	231	533

COMMUNE DE SEGOU

00 MOIS	46	27	73
01	6	4	10
02	8	5	13
03	6	2	8
04	4	2	6
05	3	6	9
06	6	5	11
07	7	3	10
08	3	5	8
09	8	11	19
10	6	4	10
11	4	5	9
TOTAL	107	79	186

COMMUNE DE SAN

00 MOIS	8	13	21
01	2	5	7
02	-	3	3
03	3	4	7
04	1	1	2
05	7	-	7
06	5	2	7
07	4	1	5
08	2	3	5
09	2	1	3
10	1	1	2
11	-	3	3
TOTAL	35	37	72

TABLEAU D-3-2 : DECES DES MOINS D'UN AN SUIVANT LE SEXE ET L'AGE (PAYS T/R/U, REGIONS T/R/U, COMMUNES)

AGE	SEXE		TOTAL
	MASCULIN	FEMININ	

REGION DE MOPTI

00 MOIS	1813	1400	3213
01	410	344	754
02	280	284	564
03	340	280	620
04	187	151	338
05	154	168	322
06	276	255	531
07	141	134	275
08	171	162	333
09	118	119	237
10	103	88	191
11	91	82	173
TOTAL	4084	3467	7551

REGION DE MOPTI-RURAL

00 MOIS	1668	1313	2981
01	374	321	695
02	258	258	516
03	321	259	580
04	168	134	302
05	148	154	302
06	249	232	481
07	117	119	236
08	150	132	282
09	109	103	212
10	94	80	174
11	87	74	161
TOTAL	3743	3179	6922

REGION DE MOPTI-URBAIN

00 MOIS	145	87	232
01	36	23	59
02	22	26	48
03	19	21	40
04	19	17	36
05	6	14	20
06	27	23	50
07	24	15	39
08	21	30	51
09	9	16	25
10	9	8	17
11	4	8	12
TOTAL	341	288	629

COMMUNE DE MOPTI

00 MOIS	53	24	77
01	12	7	19
02	9	8	17
03	8	8	16
04	7	5	12
05	2	7	9
06	12	11	23
07	8	7	15
08	12	10	22
09	2	8	10
10	8	2	10
11	1	4	5
TOTAL	134	101	235

REGION DE TOMBOUCTOU

00 MOIS	579	417	996
01	136	105	241
02	111	88	199
03	129	89	218
04	82	80	162
05	75	85	160
06	93	95	188
07	62	60	122
08	73	65	138
09	32	50	102
10	66	46	112
11	37	39	76
TOTAL	1495	1219	2714

REGION DE TOMBOUCTOU-RURAL

00 MOIS	539	393	932
01	116	93	209
02	104	81	185
03	121	83	204
04	76	74	150
05	67	79	146
06	84	87	171
07	54	56	110
08	67	63	130
09	43	46	89
10	62	42	104
11	35	36	71
TOTAL	1368	1133	2501

TABLEAU D-3-2 : DECES DES MOINS D'UN AN SUIVANT LE SEXE ET L'AGE (PAYS T/R/U, REGIONS T/R/U, COMMUNES)

AGE	SEXE		TOTAL
	MASCULIN	FEMININ	

REGION DE TOMBOUCTOU-URBAIN

00 MOIS	40	24	64
01	20	12	32
02	7	7	14
03	8	6	14
04	6	6	12
05	8	6	14
06	9	8	17
07	8	4	12
08	6	2	8
09	9	4	13
10	4	4	8
11	2	3	5
TOTAL	127	86	213

COMMUNE DE TOMBOUCTOU

00 MOIS	12	8	20
01	5	5	10
02	3	3	6
03	1	1	2
04	1	3	4
05	5	1	6
06	4	1	5
07	3	1	4
08	-	2	2
09	1	2	3
10	-	3	3
11	1	1	2
TOTAL	36	31	67

REGION DE GAO

00 MOIS	277	194	471
01	85	67	152
02	68	44	112
03	49	55	104
04	39	38	77
05	47	34	81
06	44	41	85
07	27	23	50
08	38	24	62
09	20	25	45
10	24	24	48
11	21	15	36
TOTAL	739	584	1323

REGION DE GAO-RURAL

00 MOIS	241	170	411
01	71	57	128
02	61	35	96
03	41	48	89
04	30	31	61
05	37	28	65
06	33	39	72
07	21	19	40
08	33	20	53
09	18	19	37
10	20	17	37
11	16	12	28
TOTAL	622	495	1117

REGION DE GAO-URBAIN

00 MOIS	36	24	60
01	14	10	24
02	7	9	16
03	8	7	15
04	9	7	16
05	10	6	16
06	11	2	13
07	6	4	10
08	5	4	9
09	2	6	8
10	4	7	11
11	5	3	8
TOTAL	117	89	206

COMMUNE DE GAO

00 MOIS	29	16	45
01	8	7	15
02	6	5	11
03	5	5	10
04	8	4	12
05	6	3	9
06	9	1	10
07	5	4	9
08	3	3	6
09	2	5	7
10	3	3	6
11	4	2	6
TOTAL	88	58	146

TABLEAU D-3-2 : DECES DES MOINS D'UN AN SUIVANT LE SEXE ET L'AGE (PAYS T/R/U, REGIONS T/R/U, COMMUNES)

AGE	SEXE		TOTAL
	MASCULIN	FEMININ	
DISTRICT DE BAMAKO			
00 MOIS	267	163	430
01	48	32	80
02	23	21	44
03	25	22	47
04	16	33	49
05	20	16	36
06	39	22	61
07	31	24	55
08	49	32	81
09	30	22	52
10	20	18	38
11	30	20	50
TOTAL	598	425	1023
COMMUNE DE BAMAKO 1			
00 MOIS	35	23	58
01	9	4	13
02	2	5	7
03	1	3	4
04	4	7	11
05	2	2	4
06	3	4	7
07	5	8	13
08	12	7	19
09	3	8	11
10	6	6	12
11	5	2	7
TOTAL	87	79	166
COMMUNE DE BAMAKO 2			
00 MOIS	30	25	55
01	7	9	16
02	9	2	11
03	3	4	7
04	3	9	12
05	3	5	8
06	11	3	14
07	6	2	8
08	7	8	15
09	6	3	9
10	4	-	4
11	5	4	9
TOTAL	94	74	168
COMMUNE DE BAMAKO 3			
00 MOIS	39	24	63
01	7	5	12
02	1	2	3
03	6	7	13
04	2	6	8
05	2	3	5
06	6	5	11
07	4	4	8
08	9	3	12
09	3	2	5
10	3	4	7
11	5	2	7
TOTAL	87	67	154
COMMUNE DE BAMAKO 4			
00 MOIS	72	37	109
01	10	8	18
02	7	4	11
03	8	3	11
04	3	6	9
05	5	1	6
06	8	8	16
07	9	6	15
08	13	9	22
09	12	6	18
10	5	5	10
11	8	7	15
TOTAL	160	100	260
COMMUNE DE BAMAKO 5			
00 MOIS	73	42	115
01	12	5	17
02	3	6	9
03	5	3	8
04	1	3	4
05	5	3	8
06	7	-	7
07	4	4	8
08	5	3	8
09	5	3	8
10	1	2	3
11	5	5	10
TOTAL	126	79	205

TABLEAU D-3-2 : DECES DES MOINS D'UN AN SUIVANT LE SEXE ET L'AGE (PAYS T/R/U, REGIONS T/R/U, COMMUNES)

AGE	SEXE		TOTAL
	MASCULIN	FEMININ	
COMMUNE DE BAMAKO 6			
00 MOIS	18	12	30
01	3	1	4
02	1	2	3
03	2	2	4
04	3	2	5
05	3	2	5
06	4	2	6
07	3	-	3
08	3	2	5
09	1	-	1
10	1	1	2
11	2	-	2
TOTAL	44	26	70

SERIE NOMADES

TABLEAU N-1-1 : POPULATION RESIDENTE SUIVANT LE SEXE, L'AGE ET LE MODE DE VIE (NOMADE OU SEDENTAIRE) (PAYS, REGIONS ET CERCLES POUR LESQUELS LA POPULATION NOMADE EST SIGNIFICATIVE)

AGE	NOMADES			SEDentaires		
	HOMMES	FEMMES	TOTAL	HOMMES	FEMMES	TOTAL
REPUBLIQUE DU MALI						
00-04 ANS	43515	41987	85502	543500	547407	1090907
05-09	31842	28164	60006	460430	454687	915117
10-14	20035	15769	35804	322772	306190	628962
15-19	18706	19703	38409	289901	313805	603706
20-24	16902	20526	37428	201489	245316	446805
25-29	14350	17378	31728	185745	249640	435385
30-34	16764	17218	33982	168965	208732	377697
35-39	11776	9626	21402	149607	156323	305930
40-44	13288	10649	23937	126138	137180	263318
45-49	7262	5018	12280	104068	93435	197503
50-54	8289	6428	14717	96330	97179	193509
55-59	3605	2491	6096	73973	60426	134399
60-64	5505	4951	10456	71115	76515	147630
65-69	1978	1648	3626	38301	35184	73485
70-74	2350	2761	5111	29540	34986	64526
75-79	722	804	1526	16427	15926	32353
80-84	1143	1500	2643	12948	16331	29279
85-89	239	261	500	4254	4115	8369
90-94	319	435	754	4007	4480	8487
95 +	210	287	497	5026	5350	10376
NON DECLARE	11	7	18	386	367	753
TOTAL	218811	207611	426422	2904922	3063574	5968496
REGION DE KAYES						
00-04 ANS	5935	5279	11214	75078	74808	149886
05-09	1887	1667	3554	69107	65314	134421
10-14	958	727	1685	48539	44682	93221
15-19	779	916	1695	41502	45421	86923
20-24	498	658	1156	25691	36111	61802
25-29	468	623	1091	23520	38176	61696
30-34	422	589	1011	20702	30653	51355
35-39	367	402	769	19338	23132	42470
40-44	332	304	636	16504	20692	37196
45-49	214	208	422	14311	14671	28982
50-54	216	264	480	12176	14131	26307
55-59	139	125	264	9898	9168	19066
60-64	165	213	378	8930	11135	20065
65-69	109	93	202	5813	5744	11557
70-74	95	134	229	4244	5664	9908
75-79	34	47	81	2733	2871	5604
80-84	28	68	96	1534	2383	3917
85-89	10	11	21	662	738	1400
90-94	5	15	20	347	541	888
95 +	7	6	13	390	609	999
NON DECLARE	1	1	2	32	36	68
TOTAL	12669	12350	25019	401051	446680	847731
CERCLE DE DIEMA						
00-04 ANS	775	653	1428	6854	7088	13942
05-09	418	338	756	6236	5987	12223
10-14	221	178	399	4408	4126	8534
15-19	176	185	361	3934	4139	8073
20-24	130	169	299	2089	3534	5623
25-29	119	150	269	1987	4339	6326
30-34	104	144	248	1938	3293	5231
35-39	89	90	179	1915	2246	4161
40-44	80	60	140	1549	2050	3599
45-49	55	42	97	1301	1229	2530
50-54	47	65	112	1146	1303	2449
55-59	21	18	39	961	703	1664
60-64	35	30	65	831	1019	1850
65-69	9	25	34	550	449	999
70-74	19	24	43	358	540	898
75-79	6	10	16	271	222	493
80-84	8	19	27	151	239	390
85-89	1	2	3	65	63	128
90-94	-	6	6	35	49	84
95 +	3	1	4	33	46	79
NON DECLARE	1	-	1	3	1	4
TOTAL	2317	2229	4546	36615	42665	79280

TABLEAU N-1-1 : POPULATION RESIDENTE SUIVANT LE SEXE, L'AGE ET LE MODE DE VIE (NOMADE OU SEDENTAIRE) (PAYS, REGIONS ET CERCLES POUR LESQUELS LA POPULATION NOMADE EST SIGNIFICATIVE)

AGE	NOMADES			SEDentaires		
	HOMMES	FEMMES	TOTAL	HOMMES	FEMMES	TOTAL
CERCLE DE NIORO						
00-04 ANS	1007	940	1947	9650	9401	19051
05-09	618	588	1206	9262	8264	17526
10-14	440	309	749	6862	5800	12662
15-19	338	443	781	5630	5678	11308
20-24	227	333	560	3006	4113	7119
25-29	234	298	532	2633	4830	7463
30-34	226	279	505	2419	4026	6445
35-39	191	200	391	2410	3187	5597
40-44	175	158	333	1900	2841	4741
45-49	111	118	229	1781	2112	3893
50-54	118	134	252	1643	2113	3756
55-59	81	65	146	1456	1348	2804
60-64	90	102	192	1250	1608	2858
65-69	73	41	114	987	927	1914
70-74	51	63	114	688	952	1640
75-79	18	18	36	490	524	1014
80-84	16	32	48	216	378	594
85-89	6	5	11	89	124	213
90-94	2	3	5	44	76	120
95 +	2	3	5	39	97	136
NON DECLARE	-	-	-	13	16	29
TOTAL	4024	4132	8156	52468	58415	110883
CERCLE DE YELIMANE						
00-04 ANS	1094	1051	2145	5693	5755	11448
05-09	494	466	960	6035	5713	11748
10-14	293	239	532	4716	4084	8800
15-19	264	284	548	3096	3616	6712
20-24	141	154	295	1506	2964	4470
25-29	115	175	290	1163	3356	4519
30-34	92	166	258	1221	2855	4076
35-39	87	112	199	1290	1997	3287
40-44	77	86	163	1184	1809	2993
45-49	48	48	96	1021	1099	2120
50-54	51	65	116	906	1272	2178
55-59	36	42	78	884	715	1599
60-64	38	61	99	906	1121	2027
65-69	27	27	54	689	544	1233
70-74	25	46	71	453	687	1140
75-79	10	19	29	281	300	581
80-84	4	17	21	161	284	445
85-89	3	4	7	68	83	151
90-94	3	6	9	30	55	85
95 +	2	2	4	28	49	77
NON DECLARE	-	-	-	2	2	4
TOTAL	2904	3070	5974	31333	38360	69693
REGION DE KOULIKORO						
00-04 ANS	1000	948	1948	87700	87426	175126
05-09	872	662	1534	73618	70779	144397
10-14	568	414	982	50520	47754	98274
15-19	524	543	1067	45032	47896	92928
20-24	376	504	880	28372	36655	65027
25-29	412	498	910	27766	37813	65579
30-34	387	435	822	25359	32159	57518
35-39	301	225	526	22241	23515	45756
40-44	289	238	527	19147	21207	40354
45-49	172	146	318	15248	14318	29566
50-54	194	158	352	13909	15141	29050
55-59	121	70	191	10945	8868	19813
60-64	137	134	271	10627	11249	21876
65-69	62	44	106	6091	5385	11476
70-74	54	76	130	4840	5410	10250
75-79	31	28	59	2778	2457	5235
80-84	24	40	64	2241	2655	4896
85-89	7	7	14	696	638	1334
90-94	9	4	13	592	702	1294
95 +	5	10	15	754	905	1659
NON DECLARE	-	2	2	59	39	98
TOTAL	5545	5186	10731	448535	472971	921506

TABLEAU N-1-1 : POPULATION RESIDENTE SUIVANT LE SEXE, L'AGE ET LE MODE DE
VIE (NOMADE OU SEDENTAIRE) (PAYS, REGIONS ET CERCLES
POUR LESQUELS LA POPULATION NOMADE EST SIGNIFICATIVE)

AGE	NOMADES			SEDENTAIRES		
	HOMMES	FEMMES	TOTAL	HOMMES	FEMMES	TOTAL
CERCLE DE BANAMBA						
00-04 ANS	113	117	230	7643	7890	15533
05-09	102	88	190	6776	6553	13329
10-14	74	53	127	5044	4624	9668
15-19	78	73	151	4599	4647	9246
20-24	50	63	113	2793	3792	6585
25-29	59	49	108	2546	4003	6549
30-34	41	63	104	2431	3223	5654
35-39	22	24	46	2095	2363	4458
40-44	38	29	67	1764	2202	3966
45-49	16	20	36	1446	1436	2882
50-54	22	14	36	1411	1489	2900
55-59	20	9	29	1100	839	1939
60-64	14	19	33	1108	1249	2357
65-69	7	7	14	679	575	1254
70-74	8	7	15	478	572	1050
75-79	5	6	11	281	231	512
80-84	2	3	5	200	245	445
85-89	1	1	2	59	66	125
90-94	1	-	1	37	41	78
95 +	1	1	2	35	65	100
NON DECLARE	-	-	-	-	6	10
TOTAL	674	646	1320	42529	46111	88640
CERCLE DE KOLOKANI						
00-04 ANS	96	121	217	11362	11583	22945
05-09	83	75	158	9202	9140	18342
10-14	58	55	113	6099	6351	12450
15-19	51	54	105	6129	6509	12638
20-24	30	43	73	3797	5016	8813
25-29	33	53	86	3652	4872	8524
30-34	29	30	59	3463	4176	7639
35-39	36	24	60	3039	3103	6142
40-44	19	23	42	2556	2580	5136
45-49	14	18	32	1937	1743	3680
50-54	13	9	22	1772	2047	3819
55-59	12	6	18	1452	1300	2752
60-64	14	7	21	1347	1505	2852
65-69	7	6	13	726	834	1560
70-74	3	9	12	517	602	1119
75-79	1	1	2	316	380	696
80-84	2	3	5	279	346	625
85-89	-	-	-	98	72	170
90-94	1	1	2	50	87	137
95 +	-	1	1	92	108	200
NON DECLARE	-	2	2	25	7	32
TOTAL	502	541	1043	57910	62361	120271
CERCLE DE NARA						
00-04 ANS	791	710	1501	10198	9678	19876
05-09	687	499	1186	8631	7740	16371
10-14	436	306	742	6141	5512	11653
15-19	395	416	811	5195	5910	11105
20-24	296	398	694	3613	5118	8731
25-29	320	396	716	3664	4999	8663
30-34	317	342	659	3425	4253	7678
35-39	243	177	420	2895	2738	5633
40-44	232	186	418	2508	2714	5222
45-49	142	108	250	1770	1581	3351
50-54	159	135	294	1627	1852	3479
55-59	89	55	144	1111	926	2037
60-64	109	108	217	1298	1548	2846
65-69	48	31	79	652	572	1224
70-74	43	60	103	642	838	1480
75-79	25	21	46	331	294	625
80-84	20	34	54	291	382	673
85-89	6	6	12	68	88	156
90-94	7	3	10	56	81	137
95 +	4	8	12	46	70	116
NON DECLARE	-	-	-	-	3	3
TOTAL	4369	3999	8368	54162	56897	111059

TABLEAU N-1-1 : POPULATION RESIDENTE SUIVANT LE SEXE, L'AGE ET LE MODE DE VIE (NOMADE OU SEDENTAIRE) (PAYS, REGIONS ET CERCLES POUR LESQUELS LA POPULATION NOMADE EST SIGNIFICATIVE)

AGE	NOMADES			SEDentaires		
	HOMMES	FEMMES	TOTAL	HOMMES	FEMMES	TOTAL
REGION DE SEGOU						
00-04 ANS	625	564	1189	95861	98117	193978
05-09	457	379	836	82793	84564	167357
10-14	265	225	490	58005	57235	115240
15-19	257	285	542	51441	54559	106000
20-24	204	255	459	37006	43546	80552
25-29	182	220	402	35446	43124	78570
30-34	204	233	437	31595	36058	67653
35-39	175	142	317	26451	26735	53186
40-44	155	143	298	22261	24141	46402
45-49	101	79	180	18385	16830	35215
50-54	121	98	219	17880	17849	35729
55-59	87	54	141	14312	11838	26150
60-64	97	73	170	13715	15042	28757
65-69	46	32	78	7066	6450	13516
70-74	31	25	56	5340	6259	11599
75-79	11	9	20	2867	2849	5716
80-84	7	11	18	2310	2905	5215
85-89	2	4	6	761	740	1501
90-94	2	1	3	774	832	1606
95 +	2	6	8	1102	1121	2223
NON DECLARE	1	-	1	87	102	189
TOTAL	3032	2838	5870	525458	550896	1076354
CERCLE DE MACINA						
00-04 ANS	134	142	276	10343	10649	20992
05-09	122	89	211	8948	9120	18068
10-14	76	64	140	5981	5812	11793
15-19	70	66	136	5294	5700	10994
20-24	53	56	109	3543	4474	8017
25-29	44	69	113	3595	4839	8434
30-34	45	69	114	3253	3983	7236
35-39	42	40	82	2759	2957	5716
40-44	39	27	66	2377	2644	5021
45-49	27	27	54	2042	1823	3865
50-54	33	24	57	1985	2034	4019
55-59	23	16	39	1425	1277	2702
60-64	21	21	42	1483	1587	3070
65-69	7	6	13	824	727	1551
70-74	6	8	14	663	713	1376
75-79	1	2	3	322	308	630
80-84	1	5	6	259	326	585
85-89	1	3	4	73	67	140
90-94	-	-	-	91	101	192
95 +	1	2	3	125	126	251
NON DECLARE	-	-	-	12	8	20
TOTAL	746	736	1482	55397	59275	114672
CERCLE DE NIENO						
00-04 ANS	444	396	840	10172	10185	20357
05-09	333	290	623	8526	8545	17071
10-14	189	161	350	5823	5784	11607
15-19	187	219	406	5346	5643	10989
20-24	151	199	350	4026	4631	8657
25-29	138	151	289	3847	4748	8595
30-34	159	164	323	3462	3959	7421
35-39	133	102	235	3090	2977	6067
40-44	116	116	232	2625	2471	5096
45-49	74	52	126	2118	1567	3685
50-54	88	74	162	1924	1507	3431
55-59	64	38	102	1486	962	2448
60-64	76	52	128	1232	1141	2373
65-69	39	26	65	682	477	1159
70-74	25	17	42	414	492	906
75-79	10	7	17	220	217	437
80-84	6	6	12	177	239	416
85-89	1	1	2	54	66	120
90-94	2	1	3	56	50	106
95 +	1	4	5	72	94	166
NON DECLARE	-	-	-	26	35	61
TOTAL	2236	2076	4312	55378	55790	111168

TABLEAU N-1-1 : POPULATION RESIDENTE SUIVANT LE SEXE, L'AGE ET LE MODE DE VIE (NOMADE OU SEDENTAIRE) (PAYS, REGIONS ET CERCLES POUR LESQUELS LA POPULATION NOMADE EST SIGNIFICATIVE)

AGE	NOMADES			SEDentaires		
	HOMMES	FEMMES	TOTAL	HOMMES	FEMMES	TOTAL
REGION DE MOPTI						
00-04 ANS	3920	3810	7730	90198	90284	180482
05-09	3068	2695	5763	75792	74670	150462
10-14	2137	1704	3841	54029	50786	104815
15-19	1861	2235	4096	50783	54321	105104
20-24	1757	2280	4037	34982	45082	80064
25-29	1744	2126	3870	35618	49945	85563
30-34	1865	1855	3720	34617	40776	75393
35-39	1471	1113	2584	31158	30219	61377
40-44	1286	1021	2307	25847	24891	50738
45-49	853	568	1421	21900	17898	39798
50-54	911	714	1625	21209	19677	40886
55-59	455	358	813	16308	12524	28832
60-64	596	547	1143	16959	16969	33928
65-69	255	225	480	8269	7552	15821
70-74	226	243	469	6227	7241	13468
75-79	68	47	115	2898	2716	5614
80-84	92	136	228	2858	3514	6372
85-89	21	26	47	839	794	1633
90-94	31	39	70	954	1010	1964
95 +	38	31	69	1093	1113	2206
NON DECLARE	-	-	-	40	53	93
TOTAL	22655	21773	44428	532578	552035	1084613
CERCLE DE DJENNE						
00-04 ANS	359	321	680	9841	10041	19882
05-09	318	267	585	8076	8122	16198
10-14	203	180	383	5430	5033	10463
15-19	156	173	329	5142	5413	10555
20-24	132	154	286	3488	4782	8270
25-29	116	190	306	3283	5261	8544
30-34	117	148	265	3874	4867	8741
35-39	121	76	197	3259	3373	6632
40-44	69	58	127	2605	2712	5317
45-49	81	33	114	2215	1823	4038
50-54	61	41	102	2213	2122	4335
55-59	26	21	47	1661	1412	3073
60-64	40	39	79	1886	1949	3835
65-69	16	19	35	848	764	1612
70-74	12	26	38	638	788	1426
75-79	7	3	10	286	247	533
80-84	6	7	13	312	450	762
85-89	-	2	2	96	86	182
90-94	1	1	2	125	141	266
95 +	5	-	5	130	173	303
NON DECLARE	-	-	-	2	6	8
TOTAL	1846	1759	3605	55410	59565	114975
CERCLE DE DOUENTZA						
00-04 ANS	1900	1912	3812	9672	9728	19400
05-09	1449	1323	2772	8136	7862	15998
10-14	992	799	1791	6333	5729	12062
15-19	892	1187	2079	5648	6153	11801
20-24	852	1197	2049	4191	5085	9276
25-29	925	1109	2034	4347	5710	10057
30-34	1031	938	1969	4053	4577	8630
35-39	755	628	1383	3690	3396	7086
40-44	700	546	1246	3128	2898	6026
45-49	456	303	759	2631	2105	4736
50-54	490	376	866	2454	2261	4715
55-59	258	200	458	1915	1497	3412
60-64	307	298	605	1861	1991	3852
65-69	132	111	243	821	885	1706
70-74	113	122	235	651	888	1539
75-79	32	23	55	304	298	602
80-84	36	77	113	242	396	638
85-89	13	18	31	65	90	155
90-94	12	12	24	65	85	150
95 +	11	7	18	66	81	147
NON DECLARE	-	-	-	8	17	25
TOTAL	11356	11186	22542	60281	61732	122013

TABLEAU N-1-1 : POPULATION RESIDENTE SUIVANT LE SEXE, L'AGE ET LE MODE DE VIE (NOMADE OU SEDENTAIRE) (PAYS, REGIONS ET CERCLES POUR LESQUELS LA POPULATION NOMADE EST SIGNIFICATIVE)

AGE	NOMADES			SEDENTAIRES		
	HOMMES	FEMMES	TOTAL	HOMMES	FEMMES	TOTAL
CERCLE DE KORD						
00-04 ANS	641	617	1258	15016	15506	30522
05-09	530	474	1004	12990	13022	26012
10-14	505	399	904	10397	9872	20269
15-19	423	431	854	9105	9182	18287
20-24	364	380	744	6199	7321	13520
25-29	303	323	626	5810	7605	13415
30-34	243	264	507	4750	5520	10270
35-39	218	199	417	4432	4417	8849
40-44	202	171	373	3431	3708	7139
45-49	140	130	270	3389	2868	6257
50-54	136	129	265	3041	3058	6099
55-59	102	89	191	2739	2164	4903
60-64	88	87	175	2473	2455	4928
65-69	54	60	114	1216	1017	2233
70-74	36	35	71	830	1057	1887
75-79	12	13	25	489	476	965
80-84	8	15	23	385	535	920
85-89	6	3	9	110	105	215
90-94	2	4	6	102	94	196
95 +	-	3	3	121	126	247
NON DECLARE	-	-	-	7	3	10
TOTAL	4013	3826	7839	87032	90111	177143
CERCLE DE TENENKOU						
00-04 ANS	627	590	1217	6803	6765	13568
05-09	442	341	783	5764	5690	11454
10-14	217	181	398	4003	3694	7697
15-19	216	235	451	3801	4765	8566
20-24	230	345	575	2756	4082	6838
25-29	257	332	589	3118	4538	7656
30-34	310	334	644	3088	3943	7031
35-39	264	137	401	2958	2739	5697
40-44	212	160	372	2471	2163	4634
45-49	115	58	173	1989	1651	3640
50-54	151	103	254	2017	1661	3678
55-59	49	31	80	1210	918	2128
60-64	103	79	182	1610	1554	3164
65-69	34	21	55	717	665	1382
70-74	37	27	64	608	570	1178
75-79	6	6	12	237	210	447
80-84	27	15	42	257	302	559
85-89	2	1	3	63	82	145
90-94	9	8	17	91	83	174
95 +	8	4	12	77	115	192
NON DECLARE	-	-	-	4	5	9
TOTAL	3316	3008	6324	43642	46195	89837
CERCLE DE YOUVAROU						
00-04 ANS	363	351	714	5715	5722	11437
05-09	328	289	617	5024	5061	10085
10-14	220	145	365	3525	3189	6714
15-19	174	209	383	3439	4145	7584
20-24	179	204	383	2668	3194	5862
25-29	143	172	315	2756	3667	6423
30-34	164	171	335	2623	3173	5796
35-39	113	73	186	2502	2346	4848
40-44	103	86	189	2176	1991	4167
45-49	61	44	105	1813	1356	3169
50-54	73	65	138	1633	1437	3070
55-59	20	17	37	1088	896	1984
60-64	58	44	102	1293	1347	2640
65-69	19	14	33	645	606	1251
70-74	28	33	61	483	607	1090
75-79	11	2	13	185	191	376
80-84	15	22	37	200	221	421
85-89	-	2	2	62	51	113
90-94	7	14	21	69	83	152
95 +	14	17	31	76	76	152
NON DECLARE	-	-	-	2	2	4
TOTAL	2093	1974	4067	37977	39361	77338

TABLEAU N-1-1 : POPULATION RESIDENTE SUIVANT LE SEXE, L'AGE ET LE MODE DE VIE (NOMADE OU SEDENTAIRE) (PAYS, REGIONS ET CERCLES POUR LESQUELS LA POPULATION NOMADE EST SIGNIFICATIVE)

AGE	NOMADES			SEDentaires		
	HOMMES	FEMMES	TOTAL	HOMMES	FEMMES	TOTAL
REGION DE TOMBOUCTOU						
00-04 ANS	15009	14786	29795	29451	29892	59343
05-09	11514	9886	21400	23792	22012	45804
10-14	6908	5367	12275	15836	13486	29322
15-19	6880	7250	14130	15222	18611	33833
20-24	6216	7570	13786	11044	13950	24994
25-29	5403	6673	12076	9991	14655	24646
30-34	6152	6464	12616	9740	12956	22696
35-39	4755	3954	8709	9173	9989	19162
40-44	4951	4095	9046	8372	8748	17120
45-49	2953	2033	4986	6650	5877	12527
50-54	3201	2370	5571	6585	6496	13081
55-59	1450	956	2406	4402	3536	7938
60-64	2065	1919	3984	4459	4949	9408
65-69	737	668	1405	2273	2259	4532
70-74	874	1090	1964	1889	2388	4277
75-79	304	377	681	895	1081	1976
80-84	430	604	1034	847	1078	1925
85-89	94	105	199	185	202	387
90-94	101	181	282	232	254	486
95 +	55	114	169	191	261	452
NON DECLARE	4	1	5	10	18	28
TOTAL	80056	76463	156519	161239	172698	333937
CERCLE DE TOMBOUCTOU						
00-04 ANS	3580	3429	7009	3059	3261	6320
05-09	3029	2500	5529	2574	2458	5032
10-14	1989	1457	3446	1736	1497	3233
15-19	1751	1575	3326	1601	1936	3537
20-24	1572	1613	3185	893	1199	2092
25-29	1142	1370	2512	689	1075	1764
30-34	1339	1363	2702	696	1143	1839
35-39	1102	906	2008	768	1026	1794
40-44	1097	965	2062	697	826	1523
45-49	669	530	1199	598	611	1209
50-54	713	604	1317	516	619	1135
55-59	319	257	576	386	371	757
60-64	477	544	1021	332	503	835
65-69	214	151	365	236	270	506
70-74	212	292	504	192	312	504
75-79	88	112	200	125	181	306
80-84	111	176	287	56	120	176
85-89	17	21	38	19	28	47
90-94	24	52	76	17	26	43
95 +	12	19	31	12	11	23
NON DECLARE	2	-	2	2	1	3
TOTAL	19459	17936	37395	15204	17474	32678
CERCLE DE DIRE						
00-04 ANS	1366	1240	2606	6671	6709	13380
05-09	884	692	1576	5063	4768	9831
10-14	420	383	803	3279	2900	6179
15-19	419	520	939	3039	3581	6620
20-24	401	606	1007	2463	2867	5330
25-29	436	553	989	2199	3105	5304
30-34	453	541	994	2066	2756	4822
35-39	324	281	605	1971	1991	3962
40-44	355	329	684	1695	1759	3454
45-49	213	155	368	1445	1240	2685
50-54	270	169	439	1451	1419	2870
55-59	112	68	180	900	736	1636
60-64	166	134	300	938	1073	2011
65-69	53	42	95	453	448	901
70-74	65	95	160	366	459	825
75-79	26	24	50	175	224	399
80-84	36	61	97	141	210	351
85-89	5	7	12	23	32	55
90-94	16	15	31	32	25	57
95 +	9	18	27	29	41	70
NON DECLARE	-	-	-	1	1	2
TOTAL	6029	5933	11962	34400	36344	70744

TABLEAU N-1-1 : POPULATION RESIDENTE SUIVANT LE SEXE, L'AGE ET LE MODE DE VIE (NOMADE OU SEDENTAIRE) (PAYS, REGIONS ET CERCLES POUR LESQUELS LA POPULATION NOMADE EST SIGNIFICATIVE)

AGE	NOMADES			SEDENTAIRES		
	HOMMES	FEMMES	TOTAL	HOMMES	FEMMES	TOTAL
CERCLE DE GOUNDAM						
00-04 ANS	2561	2665	5226	7428	7513	14941
05-09	1851	1597	3448	5639	5071	10710
10-14	1243	990	2233	3719	3018	6737
15-19	1329	1378	2707	3647	4479	8126
20-24	1212	1413	2625	2542	3446	5988
25-29	1034	1254	2288	2181	3400	5581
30-34	1152	1270	2422	2023	2998	5021
35-39	945	808	1753	1976	2626	4602
40-44	980	775	1755	1981	2244	4225
45-49	605	429	1034	1601	1543	3144
50-54	604	462	1066	1635	1555	3190
55-59	280	181	461	1048	884	1932
60-64	374	348	722	1017	999	2016
65-69	136	145	281	552	596	1148
70-74	177	236	413	454	589	1043
75-79	53	70	123	257	293	550
80-84	84	107	191	223	276	499
85-89	13	20	33	59	65	124
90-94	19	46	65	56	85	141
95 +	10	20	30	47	83	130
NON DECLARE	1	-	1	3	2	5
TOTAL	14663	14214	28877	38088	41765	79853
CERCLE DE GOURMA-RHAROUS						
00-04 ANS	6008	6120	12128	3069	3268	6337
05-09	4660	4123	8783	2304	1998	4302
10-14	2675	1998	4673	1508	854	2362
15-19	2852	3177	6029	1373	2342	3715
20-24	2537	3236	5773	922	1492	2414
25-29	2311	2871	5182	925	1474	2399
30-34	2681	2675	5356	876	1277	2153
35-39	1990	1649	3639	829	872	1701
40-44	2094	1677	3771	781	865	1646
45-49	1211	770	1981	515	490	1005
50-54	1335	924	2259	565	535	1100
55-59	598	365	963	374	271	645
60-64	856	739	1595	331	394	725
65-69	279	286	565	182	175	357
70-74	327	384	711	172	227	399
75-79	107	143	250	77	99	176
80-84	152	213	365	77	105	182
85-89	46	44	90	19	21	40
90-94	34	56	90	26	28	54
95 +	19	41	60	13	20	33
NON DECLARE	1	1	2	-	1	1
TOTAL	32773	31492	64265	14938	16808	31746
CERCLE DE NIAFUNKE						
00-04 ANS	1494	1332	2826	9224	9141	18365
05-09	1090	974	2064	8212	7717	15929
10-14	581	539	1120	5594	5217	10811
15-19	529	600	1129	5562	6273	11835
20-24	494	702	1196	4224	4946	9170
25-29	480	625	1105	3997	5601	9598
30-34	527	615	1142	4079	4782	8861
35-39	394	310	704	3629	3474	7103
40-44	425	349	774	3218	3054	6272
45-49	255	149	404	2491	1993	4484
50-54	279	211	490	2418	2368	4786
55-59	141	85	226	1694	1274	2968
60-64	192	154	346	1841	1980	3821
65-69	55	44	99	850	770	1620
70-74	93	83	176	705	801	1506
75-79	30	28	58	261	284	545
80-84	47	47	94	350	367	717
85-89	13	13	26	65	56	121
90-94	8	12	20	101	90	191
95 +	5	16	21	90	106	196
NON DECLARE	-	-	-	4	13	17
TOTAL	7132	6888	14020	58609	60307	118916

TABLEAU N-1-1 : POPULATION RESIDENTE SUIVANT LE SEXE, L'AGE ET LE MODE DE VIE (NOMADE OU SEDENTAIRE) (PAYS, REGIONS ET CERCLES POUR LESQUELS LA POPULATION NOMADE EST SIGNIFICATIVE)

AGE	NOMADES			SEDENTAIRES		
	HOMMES	FEMMES	TOTAL	HOMMES	FEMMES	TOTAL
REGION DE GAO						
00-04 ANS	16972	16564	33536	17699	17623	35322
05-09	14041	12872	26913	13759	13374	27133
10-14	9199	7332	16531	10472	9077	19549
15-19	8405	8474	16879	9707	12438	22145
20-24	7851	9259	17110	5534	8422	13956
25-29	6141	7238	13379	4572	7384	11956
30-34	7734	7642	15376	4519	6877	11396
35-39	4707	3790	8497	4381	5216	9597
40-44	6275	4848	11123	3929	5031	8960
45-49	2969	1984	4953	3243	3210	6453
50-54	3646	2824	6470	3234	3487	6721
55-59	1353	928	2281	2015	1757	3772
60-64	2445	2065	4510	1888	2261	4149
65-69	769	586	1355	803	900	1703
70-74	1070	1193	2263	842	1218	2060
75-79	274	296	570	383	492	875
80-84	562	641	1203	329	524	853
85-89	105	108	213	75	102	177
90-94	171	195	366	86	117	203
95 +	103	120	223	65	84	149
NON DECLARE	5	3	8	10	5	15
TOTAL	94797	88962	183759	87545	99599	187144
CERCLE DE GAO						
00-04 ANS	3378	3314	6692	7386	7359	14745
05-09	2544	2472	5016	5611	5249	10860
10-14	1653	1455	3108	4780	3869	8649
15-19	1613	1800	3413	4414	5966	10380
20-24	1474	1955	3429	2328	3604	5932
25-29	1255	1790	3045	1917	3081	4998
30-34	1460	1591	3051	1981	3008	4989
35-39	1068	932	2000	2007	2337	4344
40-44	1202	1058	2260	1807	2180	3987
45-49	611	505	1116	1541	1421	2962
50-54	695	658	1353	1453	1481	2934
55-59	293	247	540	906	709	1615
60-64	454	431	885	783	917	1700
65-69	136	142	278	306	342	648
70-74	194	250	444	333	469	802
75-79	40	55	95	158	185	343
80-84	80	118	198	134	222	356
85-89	7	13	20	24	34	58
90-94	23	22	45	33	53	86
95 +	13	13	26	33	42	75
NON DECLARE	-	-	-	7	2	9
TOTAL	18193	18821	37014	37942	42530	80472
CERCLE DE ANSONGO						
00-04 ANS	3909	3939	7848	4310	4215	8525
05-09	3134	2894	6028	3548	3495	7043
10-14	2246	1779	4025	2517	2297	4814
15-19	1994	2130	4124	2116	2482	4598
20-24	1916	2087	4003	1341	1975	3316
25-29	1399	1477	2876	1117	1779	2896
30-34	1735	1614	3349	1130	1485	2615
35-39	1078	791	1869	1039	1038	2077
40-44	1332	1019	2351	912	1043	1955
45-49	685	433	1118	751	667	1418
50-54	809	579	1388	720	743	1463
55-59	339	216	555	445	382	827
60-64	550	413	963	487	501	988
65-69	183	134	317	193	180	373
70-74	199	212	411	211	258	469
75-79	54	57	111	103	106	209
80-84	118	106	224	89	111	200
85-89	20	17	37	25	25	50
90-94	35	33	68	24	26	50
95 +	19	28	47	10	9	19
NON DECLARE	1	1	2	2	1	3
TOTAL	21755	19959	41714	21090	22818	43908

TABLEAU N-1-1 : POPULATION RESIDENTE SUIVANT LE SEXE, L'AGE ET LE MODE DE VIE (NOMADE OU SEDENTAIRE) (PAYS, REGIONS ET CERCLES POUR LESQUELS LA POPULATION NOMADE EST SIGNIFICATIVE)

AGE	NOMADES			SEDentaires		
	HOMMES	FEMMES	TOTAL	HOMMES	FEMMES	TOTAL
CERCLE DE BOUREM						
00-04 ANS	3193	2829	6022	5188	5229	10417
05-09	3103	2393	5496	3870	3989	7859
10-14	2070	1392	3462	2610	2449	5059
15-19	1667	1418	3085	2689	3463	6152
20-24	1623	1675	3298	1481	2391	3872
25-29	1277	1498	2775	1195	2203	3398
30-34	1513	1615	3128	1094	2073	3167
35-39	967	816	1783	1123	1643	2766
40-44	1306	1028	2334	1028	1639	2667
45-49	619	440	1059	834	1058	1892
50-54	870	595	1465	942	1175	2117
55-59	261	171	432	585	627	1212
60-64	535	437	972	558	780	1338
65-69	159	112	271	278	357	635
70-74	269	231	500	266	468	734
75-79	61	79	140	106	194	300
80-84	101	152	253	98	185	283
85-89	26	37	63	24	42	66
90-94	39	45	84	26	36	62
95 +	13	19	32	17	33	50
NON DECLARE	2	-	2	-	1	1
TOTAL	19674	16982	36656	24012	30035	54047
CERCLE DE KIPAL						
00-04 ANS	1923	1869	3792	324	308	632
05-09	1690	1691	3381	306	267	573
10-14	1108	1008	2116	284	212	496
15-19	1073	996	2069	217	242	459
20-24	797	1098	1895	191	192	383
25-29	600	683	1283	181	127	308
30-34	770	866	1636	150	122	272
35-39	490	437	927	79	75	154
40-44	772	639	1411	76	74	150
45-49	387	264	651	45	21	66
50-54	422	374	796	56	32	88
55-59	152	116	268	27	11	38
60-64	287	272	559	20	23	43
65-69	111	81	192	10	10	20
70-74	128	197	325	15	10	25
75-79	51	47	98	4	2	6
80-84	89	102	191	2	3	5
85-89	18	18	36	1	-	1
90-94	30	39	69	-	1	1
95 +	13	22	35	3	-	3
NON DECLARE	1	-	1	-	-	-
TOTAL	10912	10819	21731	1991	1732	3723
CERCLE DE MENAKA						
00-04 ANS	4569	4613	9182	491	512	1003
05-09	3570	3422	6992	424	374	798
10-14	2122	1698	3820	281	250	531
15-19	2058	2130	4188	271	285	556
20-24	2041	2444	4485	193	260	453
25-29	1610	1790	3400	162	194	356
30-34	2256	1956	4212	164	189	353
35-39	1104	814	1918	133	123	256
40-44	1663	1104	2767	106	95	201
45-49	667	342	1009	72	43	115
50-54	850	618	1468	63	56	119
55-59	308	178	486	52	28	80
60-64	619	512	1131	40	40	80
65-69	180	117	297	16	11	27
70-74	280	303	583	17	13	30
75-79	68	58	126	12	5	17
80-84	174	163	337	6	3	9
85-89	34	23	57	1	1	2
90-94	44	56	100	3	1	4
95 +	45	38	83	2	-	2
NON DECLARE	1	2	3	1	1	2
TOTAL	24263	22381	46644	2510	2484	4994

TABLEAU N-1-2 : POPULATION NOMADE PAR GROUPES D'AGE ET STATUT MATRIMONIAL
(PAYS, REGIONS A POPULATION NOMADE SIGNIFICATIVE)

AGE	SITUATION MATRIMONIALE								
	CEL.	MA.1	MA.2	MA.3	MA.4+	MA.TOT.	V.	D.	ND.
REPUBLIQUE DU MALI									
HOMMES									
12-14 ANS	10301	-	-	-	-	-	-	-	357
15-19	17711	606	-	-	-	606	11	23	355
20-29	18586	11446	339	16	15	11816	189	381	280
30-39	4518	21517	1106	57	40	22720	494	659	149
40-49	1021	16940	1239	113	35	18327	653	466	83
50-59	284	9682	880	106	44	10712	523	311	64
60-69	158	6003	521	57	22	6603	478	206	38
70-74	49	1812	129	10	7	1958	245	63	35
75 +	101	1883	119	19	10	2031	338	113	50
NON DECLARE	3	2	-	1	-	3	2	-	3
TOTAL	52732	69891	4333	379	173	74776	2933	2222	1414
FEMMES									
12-14 ANS	7266	910	-	-	-	910	15	36	248
15-19	9533	8952	353	-	-	9305	110	441	314
20-29	5803	25219	3161	322	69	28771	831	2072	427
30-39	1676	16990	3556	614	170	21330	1694	1857	287
40-49	778	7840	2111	433	135	10519	2806	1373	191
50-59	400	3107	820	191	97	4215	3239	929	136
60-69	287	1270	325	70	40	1705	3660	771	176
70-74	122	360	81	29	14	484	1775	273	107
75 +	157	299	53	18	2	372	2293	291	174
NON DECLARE	3	1	-	-	-	1	-	-	3
TOTAL	26025	64948	10460	1677	527	77612	16423	8043	2063
REGION DE KAYES									
HOMMES									
12-14 ANS	552	-	-	-	-	-	-	-	23
15-19	740	17	-	-	-	17	-	1	21
20-29	562	372	13	-	1	386	1	6	11
30-39	74	627	60	4	9	700	8	7	-
40-49	10	411	95	6	8	520	11	5	-
50-59	11	231	84	7	5	327	11	2	4
60-69	5	184	52	14	7	257	6	3	3
70-74	-	69	16	1	1	87	7	-	1
75 +	1	54	12	3	3	72	7	-	4
NON DECLARE	1	-	-	-	-	-	-	-	-
TOTAL	1956	1965	332	35	34	2366	51	24	67
FEMMES									
12-14 ANS	359	23	-	-	-	23	4	-	22
15-19	391	476	13	-	-	489	6	8	22
20-29	124	941	128	7	10	1086	25	30	16
30-39	38	648	161	27	10	846	58	31	18
40-49	7	260	105	7	3	375	97	23	10
50-59	17	160	64	7	4	235	109	17	11
60-69	9	55	30	1	-	86	184	16	11
70-74	6	17	6	-	-	23	91	3	11
75 +	5	15	5	3	-	23	112	2	5
NON DECLARE	1	-	-	-	-	-	-	-	-
TOTAL	957	2595	512	52	27	3186	686	130	126
REGION DE KOULIKORO									
HOMMES									
12-14 ANS	315	-	-	-	-	-	-	-	16
15-19	500	15	-	-	-	15	2	1	6
20-29	372	393	14	-	1	408	7	-	1
30-39	47	569	56	-	1	626	7	4	4
40-49	8	361	71	8	2	442	8	3	-
50-59	1	237	51	8	3	299	11	3	1
60-69	1	160	19	4	-	183	12	1	2
70-74	2	38	10	1	1	50	2	-	-
75 +	1	50	7	2	1	60	12	2	1
NON DECLARE	-	-	-	-	-	-	-	-	-
TOTAL	1247	1823	228	23	9	2083	61	14	31

TABLEAU N-1-2 : POPULATION NOMADE PAR GROUPES D'AGE ET STATUT MATRIMONIAL
(PAYS, REGIONS A POPULATION NOMADE SIGNIFICATIVE)

AGE	SITUATION MATRIMONIALE									
	CEL.	MA.1	MA.2	MA.3	MA.4+	MA.TOT.	V.	D.	ND.	
REGION DE KOULIKORO										
FEMMES										
12-14 ANS	187	32	-	-	-	32	1	-	-	10
15-19	179	334	13	-	-	347	6	4	-	7
20-29	61	803	85	9	4	901	16	12	-	12
30-39	17	467	93	14	5	579	42	14	-	8
40-49	9	199	78	10	1	288	65	14	-	8
50-59	4	87	23	5	1	116	97	6	-	5
60-69	6	51	12	3	-	66	101	3	-	2
70-74	6	14	1	2	-	17	47	-	-	6
75 +	3	10	-	3	-	13	70	1	-	2
NON DECLARE	1	1	-	-	-	1	-	-	-	-
TOTAL	473	1998	305	46	11	2360	445	54	-	60
REGION DE SEGOU										
HOMMES										
12-14 ANS	128	-	-	-	-	-	-	-	-	11
15-19	245	5	-	-	-	5	-	-	-	7
20-29	235	137	2	1	2	142	-	2	-	7
30-39	38	304	25	1	-	330	4	1	-	6
40-49	4	210	26	5	1	242	5	3	-	2
50-59	-	156	40	2	1	199	4	1	-	4
60-69	1	103	26	1	2	132	5	3	-	2
70-74	-	19	5	-	-	24	2	-	-	5
75 +	2	18	2	1	-	21	1	-	-	-
NON DECLARE	1	-	-	-	-	-	-	-	-	-
TOTAL	654	952	126	11	6	1095	21	10	-	44
FEMMES										
12-14 ANS	116	4	-	-	-	4	-	-	-	7
15-19	112	148	7	-	-	155	2	1	-	15
20-29	39	375	35	3	-	413	3	5	-	15
30-39	7	275	53	3	3	334	14	9	-	11
40-49	4	133	33	8	1	175	23	4	-	16
50-59	1	69	22	5	2	98	42	1	-	10
60-69	1	25	13	1	1	40	51	3	-	10
70-74	-	4	1	1	-	6	18	1	-	-
75 +	-	5	-	-	-	5	21	-	-	5
NON DECLARE	-	-	-	-	-	-	-	-	-	-
TOTAL	280	1038	164	21	7	1230	174	24	-	89
REGION DE MOPTI										
HOMMES										
12-14 ANS	1161	-	-	-	-	-	-	-	-	16
15-19	1725	127	-	-	-	127	-	-	-	9
20-29	1564	1758	81	4	2	1845	23	53	-	16
30-39	330	2617	235	14	2	2868	38	78	-	22
40-49	49	1732	247	16	5	2000	51	33	-	6
50-59	15	1073	176	21	2	1272	42	29	-	8
60-69	13	652	103	14	5	774	51	10	-	3
70-74	4	187	20	3	1	211	9	2	-	-
75 +	5	174	25	4	2	205	35	4	-	1
NON DECLARE	-	-	-	-	-	-	-	-	-	-
TOTAL	4866	8320	887	76	19	9302	249	209	-	81
FEMMES										
12-14 ANS	814	132	-	-	-	132	1	1	-	18
15-19	743	1351	70	-	-	1421	15	32	-	24
20-29	368	3086	588	65	15	3754	87	142	-	55
30-39	89	1973	496	93	31	2593	140	106	-	40
40-49	42	835	282	79	35	1231	225	71	-	20
50-59	22	421	163	30	26	640	337	59	-	14
60-69	13	191	53	14	9	267	420	59	-	13
70-74	1	35	9	2	2	48	178	11	-	5
75 +	3	30	6	1	-	37	220	14	-	5
NON DECLARE	-	-	-	-	-	-	-	-	-	-
TOTAL	2095	8054	1667	284	118	10123	1623	495	-	194

TABLEAU N-1-2 : POPULATION NOMADE PAR GROUPES D'AGE ET STATUT MATRIMONIAL
(PAYS, REGIONS A POPULATION NOMADE SIGNIFICATIVE)

AGE	SITUATION MATRIMONIALE									
	CEL.	MA.1	MA.2	MA.3	MA.4+	MA.TOT.	V.	D.	ND.	
REGION DE TOMBOUCTOU										
HOMMES										
12-14 ANS	3481	-	-	-	-	-	-	-	-	118
15-19	6498	218	-	-	-	218	4	8	-	152
20-29	7229	3961	115	3	6	4085	57	142	-	106
30-39	1902	8096	374	15	12	8497	199	248	-	61
40-49	414	6516	453	40	9	7018	265	173	-	34
50-59	118	3840	316	37	21	4214	202	96	-	21
60-69	60	2299	173	11	5	2488	170	67	-	17
70-74	15	680	40	2	2	724	101	20	-	14
75 +	34	719	47	5	3	774	117	40	-	19
NON DECLARE	-	2	-	-	-	2	1	-	-	1
TOTAL	19751	26331	1518	113	58	28020	1116	794	-	543
FEMMES										
12-14 ANS	2417	293	-	-	-	293	6	9	-	70
15-19	3853	2947	118	-	-	3065	33	177	-	122
20-29	2437	9169	1094	119	20	10402	343	892	-	169
30-39	750	6464	1331	228	52	8075	697	784	-	112
40-49	333	3028	748	151	37	3964	1167	595	-	69
50-59	181	1114	263	74	31	1482	1259	359	-	45
60-69	118	464	109	26	17	616	1478	307	-	68
70-74	54	124	26	14	5	169	723	102	-	42
75 +	73	97	14	2	-	113	985	116	-	94
NON DECLARE	-	-	-	-	-	-	-	-	-	1
TOTAL	10216	23700	3703	614	162	28179	6691	3341	-	792
REGION DE GAO										
HOMMES										
12-14 ANS	4664	-	-	-	-	-	-	-	-	173
15-19	8003	224	-	-	-	224	5	13	-	160
20-29	8624	4825	114	8	3	4950	101	178	-	139
30-39	2127	9304	356	23	16	9699	238	321	-	56
40-49	536	7710	347	38	10	8105	313	249	-	41
50-59	139	4145	213	31	12	4401	253	180	-	26
60-69	78	2605	148	13	3	2769	234	122	-	11
70-74	28	819	38	3	2	862	124	41	-	15
75 +	58	868	26	4	1	899	166	67	-	25
NON DECLARE	1	-	-	1	-	1	1	-	-	2
TOTAL	24258	30500	1242	121	47	31910	1435	1171	-	648
FEMMES										
12-14 ANS	3373	426	-	-	-	426	3	26	-	121
15-19	4255	3696	132	-	-	3828	48	219	-	124
20-29	2774	10845	1231	119	20	12215	357	991	-	160
30-39	775	7163	1422	249	69	8903	743	913	-	98
40-49	383	3385	865	178	58	4486	1229	666	-	68
50-59	175	1256	285	70	33	1644	1395	487	-	51
60-69	140	484	108	25	13	630	1426	383	-	72
70-74	55	166	38	10	7	221	718	156	-	43
75 +	73	142	28	9	2	181	885	158	-	63
NON DECLARE	1	-	-	-	-	-	-	-	-	2
TOTAL	12004	27563	4109	660	202	32534	6804	3999	-	802

TABLEAU N-1-3 : POPULATION NOMADE PAR GROUPES D'AGE ET TYPE D'ACTIVITE (PAYS, REGIONS A POPULATION NOMADE SIGNIFICATIVE)

AGE	TYPE D'ACTIVITE				TOTAL
	ACO.	INAC.	CHOM.	ND.	

REPUBLIQUE DU MALI

08-14 ANS	26102	25332	1812	1628	54874
15-19	19409	17848	923	229	38409
20-29	33300	34831	743	282	69156
30-39	30201	24486	527	170	55384
40-49	21468	14309	279	161	36217
50-59	12132	8224	218	239	20813
60-69	6908	6478	181	515	14082
70-74	1736	2849	85	441	5111
75 +	1575	3534	106	705	5920
NON DECLARE	-	-	1	17	18
TOTAL	152831	137891	4875	4387	299984

REGION DE KAYES

08-14 ANS	2818	651	55	106	3630
15-19	1203	418	66	8	1695
20-29	1577	654	6	10	2247
30-39	1248	522	4	6	1780
40-49	790	253	4	11	1058
50-59	483	214	8	39	744
60-69	297	234	6	43	580
70-74	59	128	3	39	229
75 +	30	142	2	57	231
NON DECLARE	-	-	-	2	2
TOTAL	8505	3216	154	321	12196

REGION DE KOULIKORO

08-14 ANS	729	603	54	52	1438
15-19	579	469	12	7	1067
20-29	912	866	2	10	1790
30-39	758	577	3	10	1348
40-49	495	347	-	3	845
50-59	323	204	7	9	543
60-69	175	183	12	7	377
70-74	39	81	4	6	130
75 +	48	104	5	8	165
NON DECLARE	-	-	-	2	2
TOTAL	4058	3434	99	114	7705

REGION DE SEGOU

08-14 ANS	341	355	14	25	735
15-19	286	251	4	1	542
20-29	425	430	4	2	861
30-39	393	356	4	1	754
40-49	254	221	1	2	478
50-59	209	146	1	4	360
60-69	136	105	-	7	248
70-74	21	30	-	5	56
75 +	17	35	1	2	55
NON DECLARE	-	-	-	1	1
TOTAL	2082	1929	29	50	4090

TABEAU N-1-3 : POPULATION NOMADE PAR GROUPES D'AGE ET TYPE D'ACTIVITE (PAYS, REGIONS A POPULATION NOMADE SIGNIFICATIVE)

AGE	TYPE D'ACTIVITE				TOTAL
	ACO.	INAC.	CHOM.	ND.	
REGION DE MOPTI					
08-14 ANS	2970	2531	65	71	5637
15-19	1913	2141	33	9	4096
20-29	3557	4292	40	18	7907
30-39	3328	2903	57	16	6304
40-49	2130	1548	32	18	3728
50-59	1344	1064	18	12	2438
60-69	743	838	21	21	1623
70-74	166	274	9	20	469
75 +	141	349	17	22	529
NON DECLARE	-	-	-	-	-
TOTAL	16292	15940	292	207	32731
REGION DE TOMBOUCTOU					
08-14 ANS	8515	8782	880	292	18469
15-19	7645	6097	325	63	14130
20-29	12949	12536	277	100	25862
30-39	12006	9052	199	68	21325
40-49	8483	5381	110	58	14032
50-59	4858	2970	89	60	7977
60-69	2636	2499	61	193	5389
70-74	660	1101	29	174	1964
75 +	609	1435	39	282	2365
NON DECLARE	-	-	-	5	5
TOTAL	58361	49853	2009	1295	111518
REGION DE GAO					
08-14 ANS	10723	12410	744	1082	24959
15-19	7783	8472	483	141	16879
20-29	13880	16053	414	142	30489
30-39	12468	11076	260	69	23873
40-49	9316	6559	132	69	16076
50-59	4915	3626	95	115	8751
60-69	2921	2619	81	244	5865
70-74	791	1235	40	197	2263
75 +	730	1469	42	334	2575
NON DECLARE	-	-	1	7	8
TOTAL	63527	63519	2292	2400	131738

SERIE SOCIAL

TABLEAU 8-1-1 : POPULATION RESIDENTE SUIVANT LE SEXE, L'AGE ET LA FREQUENTATION SCOLAIRE (PAYS T/R/U, REGIONS T/R/U, COMMUNES)

AGE	FREQUENTATION SCOLAIRE										TOTAL	
	JAMAIS		PRESENT		PASSE		NON DECLAREE					
	HOM.	FEM.	HOM.	FEM.	HOM.	FEM.	HOM.	FEM.	HOM.	FEM.	TOTAL	
REPUBLIQUE DU MALI												
6 ANS	83930	85771	7863	4980	461	355	14727	15150	106981	106256	213237	
7	72409	77365	20137	12503	1321	958	4399	4884	98266	95710	193976	
8	72863	81307	24674	15025	6843	4336	1112	1132	105492	102000	207492	
9	43806	49792	19016	11569	3844	2969	306	342	66972	64672	131644	
10-14	232355	234581	83701	47100	25909	19301	642	777	342807	321959	664766	
15-19	222156	281336	43953	19162	41221	31648	1277	1362	308607	333508	642115	
20-24	163222	235826	12385	3520	42571	26208	213	288	218391	265842	484233	
25-29	172749	254586	795	270	26419	11963	132	199	200095	267018	467113	
30-34	169049	219839	160	212	16375	5693	143	206	185729	225950	411679	
35-39	148628	162235	18	-	12652	3606	85	108	161383	165949	327332	
40-44	129391	145665	-	-	9731	2023	104	141	139426	147829	287253	
45-49	104023	97352	-	-	7251	1050	56	51	111330	98453	209783	
50-54	98340	102722	-	-	6209	800	70	85	104619	103607	208226	
55-59	73475	62464	-	-	4072	400	31	53	77578	62917	140495	
60 +	188218	204378	-	-	5778	917	88	239	194084	205534	399618	
NON DECLARE	182	204	-	-	106	92	109	78	397	374	771	
TOTAL	1975196	2315423	212702	114341	210763	112719	23496	25095	2422157	2567578	4989735	
REPUBLIQUE DU MALI-RURAL												
6 ANS	73699	75092	4863	2516	403	314	10711	10943	89676	88865	178541	
7	65652	68998	12264	6176	1220	877	3302	3443	82438	79494	161932	
8	66394	72231	14592	6990	5500	3373	728	786	87214	83350	170594	
9	40509	44563	10824	4961	3209	2242	238	248	54780	52016	106796	
10-14	216356	225506	43765	16886	21600	14019	439	473	282160	256884	539044	
15-19	201685	248601	16933	3905	30417	19517	890	920	249945	272743	522688	
20-24	144210	205337	2280	381	25528	12432	134	205	172152	218335	390507	
25-29	150114	219002	147	82	13373	4658	71	133	163705	223875	387580	
30-34	147013	188256	36	72	7700	1970	85	148	154834	190446	345280	
35-39	127570	136171	13	-	5833	1206	41	67	133457	137444	270901	
40-44	112032	124994	-	-	4823	711	70	117	116947	125822	242769	
45-49	90009	82676	-	-	3429	304	28	28	93466	83008	176474	
50-54	86798	90076	-	-	3075	228	54	63	89927	90369	180296	
55-59	64873	53836	-	-	2027	111	19	42	66919	53989	120908	
60 +	169657	179588	-	-	2961	457	61	185	172679	180228	352907	
NON DECLARE	163	168	-	-	74	71	33	42	272	281	553	
TOTAL	1756754	2015097	105737	41969	151174	62290	16906	17843	2010571	2137199	4147770	
REPUBLIQUE DU MALI-URBAIN												
6 ANS	10231	10679	3000	2464	58	41	4016	4207	17305	17391	34696	
7	6757	8367	7873	6327	101	81	1097	1441	15828	16216	32044	
8	6469	9076	10082	8035	1343	1163	384	346	18278	18620	36898	
9	3297	3227	8192	6608	635	727	68	94	12192	12656	24848	
10-14	16199	29075	39936	50214	4309	5482	203	304	60647	65075	125722	
15-19	20471	32735	27000	15257	10804	12331	387	442	58662	60765	119427	
20-24	19012	30489	10103	3139	17043	13776	79	85	46239	47487	93726	
25-29	22655	35584	648	188	13046	7305	61	66	36390	45143	79533	
30-34	22036	31583	124	140	8673	3725	60	58	50895	35504	66399	
35-39	21058	26064	5	-	6819	2400	44	41	27926	28505	36431	
40-44	17539	20671	-	-	4906	1312	34	24	22479	22007	44486	
45-49	14014	14676	-	-	3822	746	28	23	17864	15443	33309	
50-54	11542	12646	-	-	3134	372	16	20	14692	13258	27930	
55-59	8802	8628	-	-	2043	289	12	11	10659	8928	19587	
60 +	18361	24790	-	-	2817	460	27	36	21405	25506	46711	
NON DECLARE	19	36	-	-	32	21	74	38	125	93	218	
TOTAL	218442	300326	106965	72372	79589	30429	6590	7232	411586	430379	841965	
REGION DE NAYES												
6 ANS	12615	12388	705	394	48	44	1912	1848	15280	14874	30154	
7	10286	10438	2093	1231	143	129	650	723	15172	12521	23693	
8	14013	13889	2437	1416	1187	704	177	186	17814	16195	34009	
9	5741	6009	1872	1028	655	481	38	36	8306	7374	13880	
10-14	33078	37118	9434	4763	4885	3441	80	87	49497	45409	94906	
15-19	29493	38880	3352	1772	7141	5347	313	338	42281	46337	88618	
20-24	19423	32745	843	158	5873	3775	48	91	26189	36769	62954	
25-29	20697	37265	24	59	5241	1443	26	52	23988	38799	62787	
30-34	19235	30531	4	50	1854	590	31	31	21124	31242	52566	
35-39	18199	23058	2	-	1484	445	20	31	19705	23554	43239	
40-44	15620	20659	-	-	1193	308	23	29	16836	20996	37832	
45-49	13595	14701	-	-	921	167	11	11	14525	14879	29404	
50-54	11598	14259	-	-	768	114	26	22	12397	14395	26787	
55-59	9511	9219	-	-	518	63	8	11	10037	9293	19330	
60 +	24296	30029	-	-	783	165	27	78	25106	30272	53378	
NON DECLARE	21	25	-	-	9	7	3	5	33	37	70	
TOTAL	259423	331433	22766	10831	30703	17225	3395	3619	316285	363126	679411	
REGION DE NAYES-RURAL												
6 ANS	11556	11508	494	232	43	42	1973	1498	13666	13280	26946	
7	9563	9654	1473	732	137	119	515	567	11688	11072	22760	
8	13124	12791	1504	704	999	335	144	142	13771	14172	29943	
9	3443	5586	1085	301	573	394	32	33	7135	6334	13669	
10-14	33342	34283	5414	1966	4286	2726	73	69	43113	39044	82159	
15-19	27697	36138	2569	511	5854	3906	270	301	36390	40856	77246	
20-24	17819	30361	432	52	4295	2462	42	78	22588	32933	55541	
25-29	18907	34562	11	13	2185	892	23	48	21126	33317	56443	
30-34	17749	27731	2	22	1189	329	26	50	18966	28132	47098	
35-39	16722	20593	1	-	979	260	18	24	17720	20877	38597	
40-44	14319	18392	-	-	779	176	22	28	15120	18596	33716	
45-49	12448	12961	-	-	341	71	11	9	13000	13041	26041	
50-54	10655	12716	-	-	426	52	26	21	11107	12789	23896	
55-59	8693	8170	-	-	281	34	7	9	8981	8213	17194	
60 +	22078	26778	-	-	424	107	26	71	22528	26956	49484	
NON DECLARE	19	23	-	-	8	6	3	4	50	33	63	
TOTAL	240154	302047	12985	4735	23001	12111	2811	2972	278951	321865	600796	

TABLEAU S-1-1 : POPULATION RESIDENTE SUIVANT LE SEXE, L'AGE ET LA FREQUENTATION SCOLAIRE
(PAYS T/R/U, REGIONS T/R/U, COMMUNES)

AGE	FREQUENTATION SCOLAIRE								TOTAL		
	JAMAIS		PRESENT		PASSE		NON DECLAREE		HOM.	FEM.	TOTAL
	HOM.	FEM.	HOM.	FEM.	HOM.	FEM.	HOM.	FEM.			
REGION DE KAYES-URBAIN											
6 ANS	1059	1080	211	162	5	2	339	350	1614	1594	3208
7	723	784	620	499	6	10	133	156	1484	1449	2933
8	889	1098	933	712	188	169	33	44	2043	2023	4066
9	298	423	787	527	80	87	6	3	1171	1040	2211
10-14	1736	2833	4040	2797	599	715	7	18	6382	6365	12747
15-19	1798	2742	2763	1261	1287	1441	43	37	5891	5481	11372
20-24	1606	2384	411	106	1578	1313	6	13	3601	3816	7417
25-29	1790	2903	13	24	1056	551	3	4	2862	3482	6344
30-34	1486	2820	2	28	665	261	5	1	2158	3110	5268
35-39	1477	2465	1	-	505	185	2	7	1985	2657	4642
40-44	1301	2267	-	-	414	132	1	1	1716	2400	4116
45-49	1145	1740	-	-	380	96	-	2	1525	1838	3363
50-54	943	1543	-	-	342	62	-	1	1285	1606	2891
55-59	818	1049	-	-	237	29	1	2	1056	1080	2136
60 +	2218	3251	-	-	359	58	1	7	2578	3316	5894
NON DECLARE	2	2	-	-	1	1	-	1	3	4	7
TOTAL	19289	29386	9781	6116	7702	5112	582	647	37354	41261	78615
COMMUNE DE KAYES											
6 ANS	468	486	84	73	4	-	200	203	756	762	1518
7	347	340	287	219	-	6	88	96	722	661	1383
8	971	663	475	348	106	97	23	25	1175	1133	2308
9	154	205	372	251	47	43	3	2	576	501	1077
10-14	847	1403	2012	1412	326	390	7	13	3192	3218	6410
15-19	892	1395	1325	699	668	704	29	25	2914	2823	5737
20-24	808	1178	296	75	823	632	5	10	1932	1895	3827
25-29	902	1342	9	11	491	278	2	4	1404	1635	3039
30-34	722	1309	1	11	354	125	2	-	1079	1445	2524
35-39	694	1220	1	-	266	74	2	7	963	1301	2264
40-44	609	1172	-	-	242	65	1	1	852	1238	2090
45-49	541	869	-	-	202	38	-	2	743	909	1652
50-54	485	787	-	-	194	27	-	1	679	815	1494
55-59	380	546	-	-	134	19	-	2	514	567	1081
60 +	1128	1649	-	-	203	39	-	7	1331	1695	3026
NON DECLARE	-	-	-	-	1	-	-	1	1	1	2
TOTAL	9548	14564	4862	3099	4061	2537	362	399	18833	20599	39432
COMMUNE DE KITA											
6 ANS	215	243	30	25	-	1	23	31	268	300	568
7	129	178	129	109	1	1	1	7	260	295	555
8	69	122	206	192	12	26	-	-	287	340	627
9	37	59	184	125	2	10	-	-	223	194	417
10-14	129	375	903	701	39	105	-	-	1071	1181	2252
15-19	268	375	682	284	199	311	2	4	1151	974	2125
20-24	270	412	61	20	297	266	-	1	628	699	1327
25-29	391	521	4	7	215	102	1	-	611	630	1241
30-34	299	490	-	5	107	44	1	-	407	539	946
35-39	288	436	-	-	89	45	-	-	377	481	858
40-44	270	365	-	-	61	25	-	-	531	390	721
45-49	225	289	-	-	73	21	-	-	298	310	608
50-54	127	213	-	-	54	12	-	-	181	225	406
55-59	130	156	-	-	33	3	1	-	164	159	323
60 +	317	446	-	-	54	7	-	-	371	453	824
NON DECLARE	-	1	-	-	-	-	-	-	-	1	1
TOTAL	3164	4681	2199	1468	1236	979	29	43	6628	7171	13799
COMMUNE DE NIORO											
6 ANS	137	125	52	42	1	-	33	45	223	212	435
7	88	90	71	64	4	2	13	20	176	176	352
8	68	99	101	65	27	19	5	6	201	189	390
9	36	68	81	51	16	14	-	-	133	133	266
10-14	308	390	432	274	75	72	-	1	815	737	1552
15-19	233	344	271	129	143	159	7	3	654	635	1289
20-24	184	265	13	4	167	151	-	-	366	420	786
25-29	140	321	-	2	136	75	-	-	276	398	674
30-34	133	380	-	4	74	46	1	-	208	430	638
35-39	163	279	-	-	59	25	-	-	222	304	526
40-44	133	248	-	-	55	23	-	-	182	271	459
45-49	126	234	-	-	35	22	-	-	161	236	417
50-54	121	206	-	-	35	16	-	-	156	222	378
55-59	101	146	-	-	28	6	-	-	129	152	281
60 +	299	437	-	-	41	9	1	-	341	446	787
NON DECLARE	2	-	-	-	-	-	-	-	2	-	2
TOTAL	2272	3632	1023	635	896	639	60	75	4251	4981	9232
REGION DE KOULIKORO											
6 ANS	11575	12036	1420	864	30	53	2662	2651	15707	15604	31311
7	9640	10556	4063	2405	142	129	884	895	14729	13985	28714
8	9106	11061	4893	2817	1700	993	198	218	15897	15089	30986
9	5929	7144	3578	1937	781	475	50	53	10338	9609	19947
10-14	35051	39508	12017	5970	3906	2578	114	112	51088	44168	99236
15-19	34149	42363	5515	1899	5695	3959	197	218	45556	48439	93995
20-24	22159	33915	1408	184	5149	3021	32	39	28748	37159	65907
25-29	24864	36941	61	39	3228	1305	25	26	28178	38311	66489
30-34	23915	31977	12	17	1794	573	25	27	25746	32594	58340
35-39	21193	23361	3	-	1326	361	20	18	22542	23740	46282
40-44	18328	21243	-	-	1077	169	31	33	19436	21443	40881
45-49	14580	14377	-	-	832	80	8	7	15420	14464	29884
50-54	13377	15217	-	-	713	66	13	16	14103	15299	29402
55-59	10588	8893	-	-	474	30	4	15	11066	8938	20004
60 +	28113	29569	-	-	821	136	14	39	28948	29744	58692
NON DECLARE	6	16	-	-	16	17	37	8	59	41	100
TOTAL	282573	338177	32970	16132	27704	13943	4314	4375	347561	572629	720190

TABLEAU 2-1-1 : POPULATION RESIDENTE SUIVANT LE SEXE, L'AGE ET LA FREQUENTATION SCOLAIRE (PAYS T/R/U, REGIONS T/R/U, COMMUNES)

AGE	FREQUENTATION SCOLAIRE										TOTAL
	JAMAIS		PRESENT		PASSE		NON DECLAREE		TOTAL		
	MOR.	FEM.	MOR.	FEM.	MOR.	FEM.	MOR.	FEM.			
REGION DE KOULIKORO-RURAL											
6 ANS	10880	11284	1246	718	49	51	2323	2341	14498	14394	28892
7	9136	10003	3426	1917	138	127	801	760	13321	12807	26328
8	8746	10312	4100	2172	1619	909	162	183	14627	13776	28403
9	5692	6827	2873	1404	743	442	46	44	9356	8717	18073
10-14	33896	37522	8825	5004	3646	2274	94	92	46461	43492	89953
15-19	32966	40496	3356	837	5062	3132	167	168	41531	44633	86184
20-24	21204	32012	351	34	4283	2148	19	36	25837	34230	60087
25-29	23760	34714	20	26	2512	827	13	23	26305	35590	61895
30-34	22775	29718	3	6	1268	344	17	23	24063	30091	54154
35-39	20052	21503	2	-	910	204	10	16	20974	21723	42697
40-44	17246	19823	-	-	813	108	29	31	18088	19962	38050
45-49	13734	13191	-	-	609	46	5	7	14348	13244	27592
50-54	12633	14236	-	-	524	42	9	14	13166	14292	27458
55-59	9945	8228	-	-	330	20	3	15	10278	8263	18541
60 +	26649	27769	-	-	626	102	12	37	27287	27908	55195
NON DECLARE	3	16	-	-	15	16	16	8	34	40	74
TOTAL	269337	317854	24202	10718	23149	10792	5726	3798	320414	343162	663576
REGION DE KOULIKORO-URBAIN											
6 ANS	695	732	174	146	1	2	359	310	1209	1210	2419
7	484	553	637	488	4	2	83	135	1208	1178	2386
8	360	349	795	645	81	84	36	35	1270	1313	2583
9	237	317	705	533	36	53	4	9	982	892	1874
10-14	1155	1986	3192	2344	260	504	20	20	4627	4674	9303
15-19	1183	1867	2159	1042	633	827	30	50	4005	5804	9811
20-24	955	1903	1057	150	866	875	13	3	2891	2929	5820
25-29	1104	2227	41	13	716	478	12	3	1873	2721	4594
30-34	1140	2259	9	11	526	229	8	4	1683	2503	4186
35-39	1141	1858	1	-	416	137	10	2	1548	2017	3565
40-44	1082	1420	-	-	264	61	2	2	1348	1483	2831
45-49	846	1184	-	-	223	34	5	-	1072	1220	2292
50-54	744	987	-	-	189	24	4	2	937	1007	1944
55-59	643	665	-	-	144	10	1	-	788	675	1463
60 +	1464	1800	-	-	193	34	2	2	1661	1836	3497
NON DECLARE	3	-	-	-	1	1	21	-	25	1	24
TOTAL	13234	20323	8768	5414	4555	3153	588	577	27147	29467	56614
COMMUNE DE KOULIROBO											
6 ANS	91	117	34	37	-	1	78	45	203	220	423
7	54	78	123	101	-	-	20	34	201	213	414
8	51	84	183	170	16	14	1	1	253	271	524
9	22	45	144	129	7	4	-	1	195	179	374
10-14	128	313	734	570	33	64	-	-	893	947	1842
15-19	139	337	508	215	150	215	2	5	819	772	1591
20-24	249	393	811	47	233	234	3	1	1294	675	1971
25-29	322	444	33	1	238	128	1	-	394	575	1149
30-34	299	442	5	2	147	43	1	-	472	487	959
35-39	278	382	1	-	139	37	-	-	418	419	837
40-44	259	274	-	-	85	9	-	-	362	883	425
45-49	178	258	-	-	94	13	-	-	232	271	503
50-54	145	210	-	-	59	9	-	1	224	220	444
55-59	148	137	-	-	41	5	-	-	189	162	351
60 +	398	413	-	-	39	8	-	-	377	421	798
NON DECLARE	1	-	-	-	-	-	1	-	2	-	2
TOTAL	2724	3949	2602	1272	1279	784	107	108	6712	6115	12827
COMMUNE DE RA75											
6 ANS	232	233	75	70	1	1	141	131	449	457	926
7	124	137	288	233	2	1	43	87	441	440	921
8	92	137	312	256	31	34	25	22	640	651	911
9	44	64	289	243	9	12	4	7	344	328	474
10-14	174	430	1354	1091	46	104	14	18	1412	1465	3277
15-19	290	530	740	540	204	342	23	37	1259	1449	2728
20-24	244	649	161	84	322	601	5	2	732	1940	1872
25-29	303	784	8	10	203	223	1	2	519	1019	1938
30-34	304	772	3	5	140	115	-	1	499	893	1362
35-39	313	629	-	-	133	70	-	2	446	701	1147
40-44	321	472	-	-	78	32	-	1	399	505	904
45-49	253	317	-	-	78	16	2	-	333	531	464
50-54	196	273	-	-	51	11	1	-	248	284	332
55-59	181	172	-	-	49	6	-	-	230	174	406
60 +	393	510	-	-	69	13	2	1	446	526	992
NON DECLARE	-	-	-	-	-	-	2	-	2	1	3
TOTAL	3474	6131	3232	2540	1438	1386	287	331	8431	10404	18837
REGION DE SINABEO											
6 ANS	14878	13831	1398	671	74	58	3434	3712	19788	20272	40060
7	12877	14477	3386	1773	249	135	1111	1240	17443	17445	33888
8	13171	15833	4480	2192	937	442	295	299	18891	18968	37859
9	9071	10748	3467	1667	444	313	104	122	13290	13052	26342
10-14	42929	47531	13549	6708	4641	3228	185	209	63344	57476	121020
15-19	39817	49396	6624	1916	3880	3769	207	193	52328	55274	107802
20-24	28591	37581	1213	208	4134	3090	31	36	35989	40915	74904
25-29	28620	59674	65	28	3401	1286	18	22	32704	41010	73114
30-34	26785	33355	10	27	1943	639	16	18	28734	36037	64791
35-39	23938	27006	3	-	1400	384	11	10	25392	27400	52792
40-44	19975	24754	-	-	1049	246	8	18	21032	25018	46050
45-49	16943	13804	-	-	788	90	8	7	17719	13901	33620
50-54	13609	16531	-	-	391	80	7	12	16207	16643	32850
55-59	12248	10200	-	-	401	30	4	8	12653	10238	22891
60 +	32523	31693	-	-	312	92	10	33	33045	31820	64865
NON DECLARE	52	42	-	-	26	22	6	11	84	75	139
TOTAL	338027	392478	36223	15190	28714	14326	5459	5930	408423	427944	836367

TABLEAU 8 2371J072 NOR99VU48888M4R319EM58A0UYIYANE 55 9R66U1A565W169R000YK943430M 8C9LAIPEZ UALJ0AT (23HUMMOZ,ULG(PA)ROIO94U9R60TONFAFRU,COMMUNES)

FREQUENTATION DES BUREAUX DE REGISTRATION											
AGE	JAMAIS	PREMIERE FOIS	DEUXIEME FOIS	TROISIEME FOIS	QUATRIEME FOIS	CINQUIEME FOIS	SIXIEME FOIS	SEPTIEME FOIS	HUITIEME FOIS	DIXIEME FOIS	TOTAL
JATOT	M1HOM	M2HOM	M3HOM	M4HOM	M5HOM	M6HOM	M7HOM	M8HOM	M9HOM	M10HOM	TOTAL

REGION DE SIKASSO-RURAL						REGION DE KOUIKORI DE MOITISSA						
59856	AMB	13785	14676	10725	443	81	875	2925	3135	1786	1830	86171
85206	7	1208	1378	2448	1181	280	1460	989	1078	1572	1583	16130
20288	8	1241	1478	3418	1480	840	5475	2301	2972	1692	1696	33885
22081	9	857	993	2983	1088	522	4301	2405	1980	1181	1150	33340
220814	10	407	438	1143	394	418	2780	1828	1325	507	507	10284
220819	11	373	458	4178	727	488	2788	1222	180	465	495	9986
220824	12	264	348	620	620	620	198	22	310	310	310	9686
220829	13	261	357	81	28	23	78	09	10	266	364	9568
220834	14	242	320	59	28	12	36	23	3	256	324	9580
220839	15	214	242	07	05	03	21	53	2	222	243	9267
220844	16	180	223	95	80	63	135	-0	4	186	226	9364
220849	17	154	142	-	07	4	47	-5	1	158	143	9430
220854	18	142	152	-	09	3	39	-4	1	146	152	9281
220859	19	112	91	-	05	2	31	-4	1	112	91	9288
220904	20	305	291	57	55	3	60	-9	1	308	292	9614
NON DECLARE	52	42	87	87	20	20	20	-6	1	78	78	1304
TOTAL	296	338	259	889	219	125	102	470	50	365	355	14993

REGION DE SIKASSO-URBAIN						REGION DE MOITISSA						
07356	AMB	1085	1157	326	228	5	61	513	525	1925	1965	63889
08257	7	817	976	949	659	-3	128	162	120	170	178	7358
08258	8	785	112	1028	729	728	25	32	19	203	203	9374
08259	9	489	794	884	884	884	20	9	14	140	154	9300
08260	10	217	376	409	276	466	42	86	67	66	66	10736
08261	11	270	352	246	119	102	102	39	2	39	39	9127
08262	12	218	318	58	168	148	116	20	4	41	44	9563
08263	13	155	242	34	87	14	58	1	5	34	44	9533
08264	14	105	328	8	93	6	28	1	2	31	35	9222
08265	15	248	272	07	52	5	12	1	6	8	8	9206
08266	16	198	223	5	18	4	11	-2	0	23	23	9274
08267	17	159	136	-	2	3	4	-3	0	18	18	9261
08268	18	138	138	-	5	2	4	-3	1	15	13	9283
08269	19	98	104	1	07	1	19	-	2	11	10	9283
08270	20	198	251	5	12	1	32	-1	0	21	25	9283
NON DECLARE	28	-	18	18	1	1	1	-2	-	6	6	1330
TOTAL	250	330	1028	638	678	40	78	85	42	44	44	14974

COMMUNE DE SIKASSO						COMMUNE DE KOUIKORI						
250	6	488	488	180	107	-3	58	280	291	840	812	6163
250	7	268	368	488	293	1	107	89	80	78	71	7147
250	8	288	415	484	362	8	89	20	20	78	82	8167
250	9	187	290	326	302	13	80	80	26	56	62	9118
250	10	788	184	1238	180	102	28	87	27	28	28	10851
250	11	988	1265	866	388	488	88	98	25	25	25	9209
250	12	988	405	688	688	407	18	40	20	20	20	9249
250	13	988	154	19	80	40	28	28	28	13	13	9289
250	14	988	122	11	24	30	18	21	21	12	12	9270
250	15	988	1038	-	52	26	72	14	58	12	11	9256
250	16	788	728	-	7	26	41	-1	4	9	8	9280
250	17	588	539	-	27	18	23	-2	8	6	6	9289
250	18	445	509	-	9	8	22	-3	0	5	5	9286
250	19	388	469	-	8	7	14	-	2	4	4	9283
250	20	988	1005	-	8	8	34	-	2	7	7	1020
NON DECLARE	5	-	1	-	-	-	1	-	-	1	1	1330
TOTAL	968	1298	498	308	279	159	366	398	176	176	176	14974

COMMUNE DE KOUTIALA						ITAN IG KUMMOZ						
650	6	288	288	58	84	1	02	180	188	488	488	886
650	7	188	248	188	143	51	285	885	98	488	438	841
650	8	188	288	288	188	82	865	582	20	48	47	825
650	9	88	188	188	188	97	825	985	48	32	33	862
650	10	488	888	888	888	888	1800	882	88	140	164	1084
650	11	988	888	388	288	288	288	88	88	116	116	9280
650	12	988	888	88	88	388	288	88	88	98	116	9289
650	13	788	1086	1	25	108	108	81	88	98	120	9289
650	14	788	795	-	27	108	82	2	57	98	88	9289
650	15	788	701	-	09	188	83	-	9	88	75	9289
650	16	508	507	-	28	107	25	-	5	6	5	9289
650	17	388	302	5	4	8	-9	-	7	4	3	9289
650	18	388	284	1	17	8	-8	-	2	2	2	9289
650	19	288	245	-	4	8	-	-	2	2	2	9288
650	20	488	494	5	2	8	-6	-1	0	2	2	9289
NON DECLARE	5	-	1	-	-	-	-	-	-	-	-	1330
TOTAL	628	778	188	148	188	110	290	28	100	106	106	14974

REGION DE SEGOU						REGION DE MOITISSA						
08006	AMB	14588	15488	11602	688	84	886	2382	2488	1818	1859	8675
88852	7	1328	1488	3088	1741	1085	1807	682	788	1728	1743	8469
92888	8	1218	1438	3788	2188	788	588	188	168	1678	1718	8394
92889	9	858	1032	188	188	478	408	88	88	1218	1243	9366
92890	10	407	471	1388	788	338	288	88	88	388	378	1088
92891	11	391	479	628	258	618	418	168	168	318	348	988
92892	12	291	398	988	388	388	358	28	28	372	388	888
92893	13	291	328	88	88	438	158	88	88	358	334	9289
92894	14	291	328	88	88	268	78	88	88	318	328	9289
92895	15	248	268	18	18	188	48	88	88	268	268	9289
92896	16	209	238	8	8	148	28	30	28	224	248	9289
92897	17	172	167	8	8	128	174	-7	2	184	169	9289
92898	18	169	178	5	5	108	95	-7	1	180	179	9289
92899	19	137	118	4	4	88	34	-5	0	143	118	9289
92900	20	231	262	0	0	108	142	-6	2	341	335	9289
NON DECLARE	60	65	8	8	8	8	34	-	8	8	8	1330
TOTAL	538	600	318	168	168	321	152	35	37	302	302	14974

TABLEAU 5-1-1 : POPULATION RESIDENTE SUIVANT LE SEXE, L'AGE ET LA FREQUENTATION SCOLAIRE
(PAYS T/R/U, REGIONS T/R/U, COMMUNES)

AGE	FREQUENTATION SCOLAIRE										TOTAL	
	JAMAIS		PRESENT		PASSE		NON DECLAREE		HOM.	FEM.	TOTAL	
	HOM.	FEM.	HOM.	FEM.	HOM.	FEM.	HOM.	FEM.				
REGION DE SEGOU-RURAL												
6 ANS	12950	13757	750	363	55	36	1868	1951	15623	16087	31710	
7	12161	15464	2048	876	161	103	532	568	14902	15013	29915	
8	10963	12876	2402	1096	647	448	86	116	14098	14536	28634	
9	7922	9545	1954	888	441	537	55	22	10332	10592	20924	
10-14	37758	42522	8282	3286	3141	2244	63	80	49244	48132	97376	
15-19	35502	42882	2869	730	4980	2758	107	107	43458	46477	89935	
20-24	26313	34983	318	181	4690	2026	19	18	31340	37208	68548	
25-29	27568	36395	23	14	2634	817	7	15	30232	37241	67473	
30-34	23695	30744	7	13	1468	337	8	26	27178	31120	58298	
35-39	21484	22536	3	-	957	218	2	10	22446	22764	45210	
40-44	18227	20877	-	-	877	123	3	20	19107	21020	40127	
45-49	14965	14362	-	-	712	74	2	3	15679	14439	30118	
50-54	13057	15896	-	-	649	33	6	7	15712	15936	31648	
55-59	12275	10510	-	-	424	13	3	6	12702	10529	23231	
60 +	29896	32255	-	-	561	65	3	15	30460	32333	62793	
NON DECLARE	55	42	-	-	11	12	5	9	71	63	134	
TOTAL	308791	353446	18636	7447	22408	9646	2749	2933	352584	373492	726076	
REGION DE SEGOU-URBAIN												
6 ANS	1608	1646	410	325	6	2	519	531	2543	2504	5047	
7	1129	1416	1046	835	13	5	124	160	2312	2422	4734	
8	1185	1462	1331	1054	114	110	28	25	2658	2651	5309	
9	633	917	1097	843	56	69	13	14	1799	1843	3642	
10-14	3217	4664	5417	4072	371	574	21	18	9026	9328	18354	
15-19	3636	5099	3386	1819	1184	1408	34	41	8240	8367	16607	
20-24	3232	4838	623	187	2011	1562	4	6	5870	6593	12463	
25-29	3680	5303	26	21	1682	777	8	2	5396	6103	11499	
30-34	3476	4738	8	16	1134	413	3	4	4621	5171	9792	
35-39	3325	3853	1	-	850	260	4	-	4180	4113	8293	
40-44	2685	3105	-	-	617	159	7	2	3309	3264	6573	
45-49	2256	2367	-	-	546	100	5	3	2807	2470	5277	
50-54	1855	1946	-	-	433	62	1	3	2289	2011	4300	
55-59	1431	1342	-	-	264	21	2	-	1697	1363	3060	
60 +	3225	3971	-	-	445	47	3	6	3673	4024	7697	
NON DECLARE	5	23	-	-	3	6	9	10	17	39	56	
TOTAL	36578	46688	13345	9172	9729	5575	785	831	60437	62266	122703	
COMMUNE DE SEGOU												
6 ANS	464	488	223	187	5	1	271	265	963	941	1904	
7	310	439	506	448	8	4	48	78	872	969	1841	
8	327	433	666	560	64	56	13	11	1070	1062	2132	
9	143	240	542	462	25	30	7	4	717	736	1453	
10-14	697	1495	2728	2243	133	272	10	8	3568	4018	7586	
15-19	1072	1962	1827	1048	564	713	13	27	3476	3730	7226	
20-24	1322	2164	331	128	1102	915	2	4	2757	3211	5968	
25-29	1670	2258	11	15	902	438	7	2	2590	2713	5303	
30-34	1521	1832	4	13	623	225	3	2	2151	2072	4223	
35-39	1489	1499	-	-	432	134	2	-	1923	1633	3556	
40-44	1050	1154	-	-	308	85	5	-	1363	1239	2602	
45-49	857	873	-	-	230	54	4	3	1111	932	2043	
50-54	633	695	-	-	184	45	1	3	820	743	1563	
55-59	458	532	-	-	112	12	1	-	571	544	1115	
60 +	1091	1504	-	-	196	28	-	5	1287	1537	2824	
NON DECLARE	2	2	-	-	2	4	9	13	15	15	28	
TOTAL	13108	17572	6838	5104	4910	3018	396	421	25252	26118	51370	
COMMUNE DE SAN												
6 ANS	527	311	61	47	-	-	23	20	411	378	789	
7	216	242	132	91	2	1	11	5	381	339	720	
8	221	252	177	133	16	31	4	3	418	419	837	
9	145	206	167	102	19	11	-	1	351	320	671	
10-14	655	901	688	497	73	97	2	2	1418	1497	2915	
15-19	663	824	313	207	180	216	4	2	1160	1249	2409	
20-24	451	596	16	12	226	157	-	-	693	765	1458	
25-29	409	698	-	-	209	99	-	-	618	797	1415	
30-34	447	727	-	1	151	60	-	-	598	788	1386	
35-39	405	562	-	-	101	47	1	-	305	609	1114	
40-44	399	462	-	-	82	35	-	-	481	497	978	
45-49	355	384	-	-	96	13	-	-	451	397	848	
50-54	297	356	-	-	76	4	-	-	373	360	733	
55-59	210	206	-	-	55	1	1	-	266	207	473	
60 +	550	792	-	-	102	7	1	-	653	799	1452	
NON DECLARE	1	-	-	-	-	-	-	-	1	-	1	
TOTAL	5749	7519	1574	1090	1388	779	47	33	8758	9421	18179	
REGION DE MOPTI												
6 ANS	14749	14636	994	638	94	73	1442	1510	17279	16857	34136	
7	13530	13902	2284	1376	314	231	314	306	16442	15815	32257	
8	12670	15891	2583	1448	873	648	50	55	16176	16042	32218	
9	8172	8687	1958	1105	574	446	15	10	10719	10248	20967	
10-14	43693	45597	8400	4076	4042	2781	31	36	56166	52490	108656	
15-19	42941	50819	3668	1377	5939	4247	96	113	52644	56556	109200	
20-24	30897	44095	498	89	5523	5130	21	28	36759	47362	84101	
25-29	34015	50526	33	12	5506	1519	8	14	37362	52071	89433	
30-34	34163	41818	15	11	2289	780	15	22	36482	42631	79115	
35-39	30545	30817	3	-	2077	506	6	9	32629	51332	65961	
40-44	25512	25614	-	-	1611	283	10	15	27133	25912	53045	
45-49	21555	18330	-	-	1192	134	6	2	22753	18466	41219	
50-54	20971	20255	-	-	1143	153	6	3	22120	20591	42711	
55-59	15959	12785	-	-	803	95	1	2	16765	12882	29645	
60 +	40334	42030	-	-	1081	153	9	20	41424	42203	83627	
NON DECLARE	28	38	-	-	10	8	2	7	40	55	95	
TOTAL	389752	433820	20436	10132	30671	15207	2032	2152	442871	461511	904382	

TABLEAU S-1-1 : POPULATION RESIDENTE SUIVANT LE SEXE, L'AGE ET LA FREQUENTATION SCOLAIRE
(PAYS Y/R/U, REGIONES T/R/U, COMMUNES)

AGE	FREQUENTATION SCOLAIRE										TOTAL		
	JAMAIS		PRESENT		PASSE		NON DECLAREE		NON.	FEM.	TOTAL		
	NON.	FEM.	NON.	FEM.	NON.	FEM.	NON.	FEM.					
REGION DE NOPTI-RURAL													
6 ANS	13344	13193	696	429	88	67	1236	1322	13384	15011	30395		
7	12375	12583	1646	877	294	217	284	270	14599	13947	28546		
8	11383	12528	1798	876	779	571	44	51	14204	14026	28230		
9	7535	7928	1333	645	533	384	15	9	9456	8966	18422		
10-14	40518	41147	5504	2172	3601	2343	28	31	49651	45693	95344		
15-19	39779	46255	1812	520	5072	3318	85	99	46748	50192	96940		
20-24	28513	40200	228	29	4106	2204	20	25	52867	42458	75525		
25-29	31509	46054	21	3	2250	944	7	13	53787	47014	80801		
30-34	31525	37648	11	6	1521	455	11	18	33068	38107	71175		
35-39	28000	27510	3	-	1371	235	5	8	29379	27751	57130		
40-44	23304	23184	-	-	1054	105	10	15	24368	23504	47872		
45-49	19688	16640	-	-	735	41	2	1	20425	16682	37107		
50-54	19380	18390	-	-	737	42	5	3	20122	18635	38757		
55-59	14744	11701	-	-	537	27	1	2	15282	11730	27012		
60 +	37450	38456	-	-	704	68	7	17	38161	38521	76682		
NON DECLARE	28	38	-	-	7	8	1	3	36	49	85		
TOTAL	559295	593635	13072	5537	23389	11007	1781	1887	397537	412086	809623		
REGION DE NOPTI-URBAIN													
6 ANS	1405	1443	298	209	6	6	186	188	1895	1846	3741		
7	1135	1319	658	499	20	14	30	36	1843	1868	3711		
8	1087	1363	785	572	94	77	6	4	1972	2016	3988		
9	617	759	603	460	41	62	-	1	1263	1282	2545		
10-14	5175	4450	2896	1904	441	438	3	5	6515	6797	13312		
15-19	3162	4564	1856	857	867	929	11	14	5896	6364	12260		
20-24	2384	3885	270	60	1217	946	1	3	3872	4904	8776		
25-29	2506	4472	12	9	1056	575	1	1	3575	5057	8632		
30-34	2638	4170	4	5	768	345	4	4	3414	4524	7938		
35-39	2543	3507	-	-	706	273	1	1	3250	3581	6831		
40-44	2208	2430	-	-	557	178	-	-	2745	2608	5353		
45-49	1867	1690	-	-	457	93	4	1	2528	1784	4312		
50-54	1591	1645	-	-	406	111	1	-	1998	1756	3754		
55-59	1215	1084	-	-	266	68	-	-	1481	1152	2633		
60 +	2884	3594	-	-	377	85	2	3	3263	3682	6945		
NON DECLARE	-	-	-	-	3	-	1	4	4	4	8		
TOTAL	30437	40185	7564	4575	7282	4200	251	265	45334	49223	94559		
COMMUNE DE NOPTI													
6 ANS	639	645	126	94	2	2	70	72	837	813	1650		
7	475	594	269	232	4	4	19	25	767	855	1622		
8	488	575	337	272	20	23	2	3	847	873	1720		
9	270	309	286	225	5	20	-	1	561	555	1116		
10-14	1153	1909	1273	963	98	146	1	2	2525	3020	5545		
15-19	1244	2063	951	440	331	448	2	5	2528	2956	5484		
20-24	1079	1831	154	23	602	507	1	-	1836	2381	4217		
25-29	1210	2098	2	6	573	314	-	-	1785	2418	4203		
30-34	1330	1898	-	2	440	147	-	1	1770	2048	3818		
35-39	1245	1495	-	-	390	147	-	-	1633	1642	3277		
40-44	1023	976	-	-	323	89	-	-	1346	1045	2411		
45-49	797	620	-	-	241	52	1	-	1039	672	1711		
50-54	654	568	-	-	182	49	-	-	836	617	1453		
55-59	493	358	-	-	121	28	-	-	616	386	1002		
60 +	969	1101	-	-	158	41	-	-	1127	1142	2269		
NON DECLARE	-	-	-	-	1	-	-	-	1	-	1		
TOTAL	15071	17060	3398	2257	5491	2017	96	109	20056	21443	41499		
REGION DE TONBOUCTOU													
6 ANS	6772	6549	502	309	80	53	451	404	7805	7315	15120		
7	6200	5907	947	594	185	117	111	110	7443	6728	14171		
8	3554	4981	1080	632	477	254	11	16	7122	5883	13005		
9	3164	2840	829	468	258	183	5	2	4256	3493	7749		
10-14	17157	15626	3653	1969	1926	1245	6	13	22744	18853	41597		
15-19	17086	22654	1845	680	3112	2478	61	49	22102	24867	47969		
20-24	14414	20077	363	62	2479	1367	4	14	17205	21320	38780		
25-29	14063	20771	16	3	1311	544	4	10	15394	21528	36722		
30-34	14981	19152	2	3	901	257	8	8	15892	19420	35312		
35-39	13123	13737	1	-	803	203	1	3	13928	13943	27871		
40-44	12639	12739	-	-	685	101	1	3	13323	12843	26166		
45-49	9162	7853	-	-	440	56	1	1	9603	7910	17513		
50-54	9376	8817	-	-	405	43	5	6	9786	8866	18652		
55-59	5359	4474	-	-	291	17	2	1	5852	4492	10344		
60 +	15226	17474	-	-	401	50	4	6	15631	17530	33161		
NON DECLARE	7	7	-	-	6	5	1	7	14	19	33		
TOTAL	164483	183658	9238	4720	13758	6973	676	653	188155	196004	384159		
REGION DE TONBOUCTOU-RURAL													
6 ANS	6192	5927	371	199	76	51	416	356	7055	6533	13588		
7	5798	5466	620	350	175	114	94	95	6687	6025	12712		
8	5243	4546	687	332	441	224	7	12	6378	5114	11492		
9	2962	2591	508	227	237	162	5	2	3712	2982	6694		
10-14	16170	14175	2044	911	1757	1036	6	10	19977	16132	36109		
15-19	16017	20883	796	206	2661	1929	31	41	19525	23059	42584		
20-24	13607	18631	101	9	1926	903	4	12	15638	19555	35193		
25-29	13317	19183	74	1	864	319	4	10	14199	19513	33712		
30-34	14203	17592	2	2	628	135	7	8	14840	17737	32577		
35-39	12253	12199	1	-	523	67	1	2	12778	12268	25046		
40-44	11856	11462	-	-	468	48	-	2	12324	11512	23836		
45-49	8370	6820	-	-	269	17	1	-	8640	6837	15477		
50-54	8664	7869	-	-	247	12	4	6	8915	7887	16802		
55-59	5076	3822	-	-	156	5	1	1	5233	3828	9061		
60 +	13925	15357	-	-	220	31	3	6	14148	15394	29542		
NON DECLARE	6	6	-	-	5	5	1	6	12	17	29		
TOTAL	153659	166529	5144	2237	10653	5058	605	569	170061	174393	344454		

TABLEAU 5-1-1 : POPULATION RESIDENTE SUIVANT LE SEXE, L'AGE ET LA FREQUENTATION SCOLAIRE
(PAYS T/R/U, REGIONES T/R/U, COMMUNES)

AGE	FREQUENTATION SCOLAIRE										TOTAL	
	JAMAIS		PRESENT		PASSE		NON DECLAREE		HOM.	FEM.	TOTAL	
	HOM.	FEM.	HOM.	FEM.	HOM.	FEM.	HOM.	FEM.				
REGION DE TORBOUTOU-URBAIN												
6 ANS	580	622	131	110	4	2	33	48	750	782	1532	
7	402	441	327	244	10	3	17	15	756	703	1459	
8	311	435	393	300	36	30	4	4	744	769	1513	
9	202	249	321	241	21	21	-	-	544	511	1055	
10-14	987	1451	1611	1058	169	209	-	3	2767	2721	5488	
15-19	1069	1771	1047	474	451	549	10	8	2577	2802	5379	
20-24	807	1446	262	53	553	464	-	2	1622	1965	3587	
25-29	746	1588	2	2	447	225	-	-	1195	1815	3010	
30-34	778	1560	-	1	273	122	1	-	1052	1683	2735	
35-39	870	1538	-	-	280	136	-	1	1130	1675	2825	
40-44	783	1277	-	-	215	53	1	1	999	1331	2330	
45-49	792	1033	-	-	171	39	-	1	965	1073	2036	
50-54	712	948	-	-	158	31	1	-	871	979	1850	
55-59	483	652	-	-	135	12	1	-	619	664	1283	
60 +	1301	2117	-	-	181	19	1	-	1483	2136	3619	
NON DECLARE	1	1	-	-	1	-	-	1	2	2	4	
TOTAL	10824	17129	4094	2483	3103	1913	71	84	18094	21611	39705	
COMMUNE DE TORBOUTOU												
6 ANS	230	259	46	49	2	-	16	24	294	332	626	
7	175	179	131	102	7	-	10	4	323	285	608	
8	137	182	166	128	20	13	2	1	325	324	649	
9	63	94	132	102	10	8	-	-	205	204	409	
10-14	384	613	673	388	50	70	-	1	1107	1072	2179	
15-19	365	692	520	157	155	190	3	2	1043	1041	2084	
20-24	281	539	73	12	198	158	-	1	552	710	1262	
25-29	219	547	1	-	156	68	-	-	376	615	991	
30-34	241	565	-	1	98	48	-	-	340	614	954	
35-39	286	569	-	-	121	52	-	1	407	622	1029	
40-44	264	449	-	-	91	27	-	-	355	476	831	
45-49	272	343	-	-	73	21	-	-	345	364	709	
50-54	210	333	-	-	50	20	1	-	261	353	614	
55-59	141	202	-	-	36	8	-	-	177	210	387	
60 +	307	948	-	-	69	13	1	-	577	961	1538	
NON DECLARE	1	1	-	-	1	-	-	-	2	1	3	
TOTAL	3776	6515	1742	939	1137	696	34	34	6689	8184	14873	
REGION DE GAO												
6 ANS	5440	5218	341	223	25	16	379	401	6185	5860	12045	
7	4806	4698	908	540	61	59	109	119	5884	5416	11300	
8	4548	4611	1066	704	227	168	18	17	5859	5500	11359	
9	2489	2553	825	556	118	102	6	7	3438	3218	6656	
10-14	14552	13281	3990	2328	1112	790	17	10	19671	16409	56080	
15-19	13204	17680	2555	1119	2311	2066	42	47	18112	20912	39024	
20-24	10989	16423	299	61	2092	1190	5	7	13385	17681	31066	
25-29	9755	14250	7	4	950	360	1	8	10713	14622	25335	
30-34	11628	14351	3	3	619	156	3	9	12253	14519	26772	
35-39	8562	8933	1	-	525	71	-	2	9088	9006	18094	
40-44	9831	9836	-	-	372	38	1	5	10204	9879	20083	
45-49	5968	5177	-	-	242	14	2	3	6212	5194	11406	
50-54	6654	6294	-	-	226	14	-	3	6880	6311	13191	
55-59	3255	2679	-	-	113	4	-	2	3568	2685	6033	
60 +	9792	10862	-	-	177	33	1	7	9970	10920	20892	
NON DECLARE	2	1	-	-	10	4	3	5	15	8	23	
TOTAL	121475	136847	9995	5540	9180	3085	587	650	141237	148122	289359	
REGION DE GAO-RURAL												
6 ANS	4982	4747	234	132	21	15	350	358	5587	5252	10839	
7	4510	4327	606	290	59	51	93	103	5268	4773	10041	
8	4319	4266	683	371	199	139	15	15	5216	4791	10007	
9	2358	2334	488	288	106	87	6	7	2958	2716	5674	
10-14	13915	12042	2202	993	1004	641	14	8	17133	13684	30819	
15-19	12384	16074	1373	378	1920	1530	38	39	15715	18021	33736	
20-24	10325	14756	172	14	1564	703	5	5	12066	15478	27544	
25-29	8856	12518	7	2	554	131	1	6	9418	12659	22077	
30-34	10743	12758	2	3	349	49	1	8	11095	12818	23913	
35-39	7604	7594	1	-	262	13	-	1	7867	7608	15475	
40-44	9073	8725	-	-	201	16	-	5	9276	8746	18022	
45-49	5370	4434	-	-	118	8	2	2	5490	4444	9934	
50-54	6138	5557	-	-	111	8	-	2	6249	5567	11816	
55-59	2870	2246	-	-	53	1	-	1	2923	2248	5171	
60 +	9123	9809	-	-	104	24	1	6	9228	9839	19067	
NON DECLARE	-	1	-	-	8	4	3	1	11	6	17	
TOTAL	112572	122188	5768	2471	6633	3420	529	571	125502	128650	254152	
REGION DE GAO-URBAIN												
6 ANS	458	471	107	93	4	1	29	43	598	608	1206	
7	296	371	302	250	2	8	16	14	616	643	1259	
8	229	345	385	335	28	29	3	2	643	709	1352	
9	131	219	337	268	12	15	-	-	480	502	982	
10-14	637	1239	1788	1335	108	149	3	2	2536	2725	5261	
15-19	820	1606	1182	741	391	536	4	8	2397	2891	5288	
20-24	664	1667	127	47	528	487	-	2	1319	2203	3522	
25-29	899	1732	-	2	396	229	-	-	1295	1963	3258	
30-34	885	1593	1	-	270	107	2	1	1158	1701	2859	
35-39	958	1339	-	-	263	58	-	1	1221	1398	2619	
40-44	756	1111	-	-	171	22	1	-	928	1133	2061	
45-49	598	743	-	-	124	6	-	1	722	750	1472	
50-54	516	737	-	-	115	6	-	1	431	744	1375	
55-59	385	433	-	-	60	3	-	1	445	437	882	
60 +	689	1033	-	-	73	9	-	1	742	1063	1805	
NON DECLARE	2	-	-	-	2	-	-	2	4	2	6	
TOTAL	8903	14659	4227	3069	2547	1665	58	79	15735	19472	35207	

TABLEAU S-1-1 : POPULATION RESIDENTE SUIVANT LE SEXE, L'AGE ET LA FREQUENTATION SCOLAIRE
(PAYS T/R/U, REGIONS T/R/U, COMMUNES)

AGE	FREQUENTATION SCOLAIRE								TOTAL		
	JAMAIS		PRESENT		PASSE		NON DECLAREE		NON.	FEM.	TOTAL
	MON.	FEM.	MON.	FEM.	MON.	FEM.	MON.	FEM.			
COMMUNE DE GAO											
6 ANS	320	334	64	64	1	-	2	4	387	402	789
7	190	254	194	170	1	5	1	2	386	431	817
8	164	232	249	224	18	17	-	-	432	473	905
9	82	139	233	193	8	10	-	-	323	342	665
10-14	386	784	1247	1016	67	103	1	1	1701	1906	3607
15-19	569	1113	833	580	249	348	3	7	1634	2048	3702
20-24	413	7181	86	38	358	346	-	2	857	1567	2424
25-29	371	1247	-	2	247	174	-	-	818	1423	2241
30-34	549	1079	-	-	187	74	1	1	737	1154	1891
35-39	676	970	-	-	207	45	-	1	883	1016	1899
40-44	308	792	-	-	133	20	1	-	642	812	1454
45-49	425	364	-	-	88	6	-	-	513	570	1083
50-54	343	522	-	-	83	4	-	1	426	327	953
55-59	269	328	-	-	49	2	-	1	318	331	649
60 +	427	786	-	-	34	7	-	-	481	793	1274
NON DECLARE	2	-	-	-	1	-	-	1	3	1	4
TOTAL	5894	10329	2906	2287	1751	1163	10	21	10561	13796	24357
DISTRICT DE BARAKO											
6 ANS	3343	3310	1343	1191	27	20	2058	2162	6771	6883	13654
7	1780	2507	3362	2873	53	28	384	757	5739	6165	11904
8	1653	2701	4394	3666	681	569	249	200	6977	7136	14113
9	683	1549	3456	3077	315	361	38	36	4494	5043	9537
10-14	3120	8734	16917	13928	1865	2620	125	212	22027	25494	47521
15-19	6326	11563	12161	7850	4979	5616	220	256	23686	25285	48971
20-24	7202	11169	6820	2390	8800	7027	49	49	22871	20635	43506
25-29	9487	13461	540	110	6666	3912	35	30	16728	17553	34281
30-34	9171	11155	99	72	4373	1948	36	41	13679	13216	26895
35-39	8261	8934	1	-	3230	1158	21	25	11313	10117	21630
40-44	6774	6840	-	-	2252	596	20	16	9046	7452	16498
45-49	5001	4381	-	-	1598	335	13	14	6612	4730	11342
50-54	3843	3507	-	-	1281	235	6	13	5130	3755	8885
55-59	2649	2362	-	-	784	127	7	8	3440	2497	5937
60 +	4813	6493	-	-	997	176	17	35	5827	6704	12531
NON DECLARE	6	10	-	-	15	11	43	18	64	39	103
TOTAL	74114	98876	49093	35157	37896	24739	3501	3912	164604	162684	527288
COMMUNE DE BARAKO 1											
6 ANS	458	490	134	123	5	4	249	222	844	839	1683
7	305	422	328	258	4	3	82	102	719	785	1504
8	245	454	405	317	106	87	20	25	716	883	1659
9	122	255	339	277	42	67	11	10	514	609	1123
10-14	490	1326	1601	1063	270	353	27	39	2388	2781	5169
15-19	924	1718	799	473	600	643	35	41	2358	2875	5233
20-24	1114	1927	441	110	986	630	7	6	2548	2673	5221
25-29	1522	2161	29	4	596	329	2	9	2149	2503	4652
30-34	1559	1578	5	8	427	161	10	5	2001	1752	3753
35-39	1376	1128	-	-	374	112	4	4	1754	1244	2998
40-44	1115	715	-	-	223	35	2	1	1338	751	2089
45-49	734	595	-	-	148	28	3	2	887	425	1312
50-54	483	313	-	-	125	16	2	3	610	332	942
55-59	331	210	-	-	45	5	2	1	378	216	594
60 +	514	669	-	-	45	10	3	5	562	684	1246
NON DECLARE	1	1	-	-	3	5	-	2	4	6	10
TOTAL	11291	13762	4081	2633	3997	2486	461	477	19830	19358	59188
COMMUNE DE BARAKO 2											
6 ANS	564	556	234	228	8	5	574	641	1380	1430	2810
7	261	384	698	652	8	6	154	224	1121	1266	2587
8	288	470	935	832	206	158	42	52	1471	1512	2983
9	87	260	675	675	95	102	6	11	863	1048	1911
10-14	543	1751	3617	3086	572	715	36	65	4768	5617	10385
15-19	1284	2419	2655	1852	1367	1573	62	82	5348	5726	11074
20-24	1713	2194	1743	615	2575	1668	21	25	5850	4502	10352
25-29	2225	2470	144	29	1784	892	20	21	4173	3412	7585
30-34	1965	2092	16	19	1061	465	10	19	3052	2593	5647
35-39	1681	1787	-	-	719	232	5	9	2405	2028	4433
40-44	1322	1547	-	-	457	155	4	4	1783	1706	3489
45-49	996	1081	-	-	385	79	3	7	1384	1167	2551
50-54	776	915	-	-	319	65	3	7	1098	987	2085
55-59	524	680	-	-	205	36	-	5	729	721	1450
60 +	1156	1708	-	-	313	52	7	17	1478	1777	3255
NON DECLARE	2	3	-	-	4	7	5	5	11	15	26
TOTAL	15387	20317	10697	7988	9878	6010	952	1194	36914	35509	72423
COMMUNE DE BARAKO 3											
6 ANS	658	734	329	334	2	3	385	417	1374	1488	2862
7	250	336	912	820	4	1	86	110	1252	1267	2519
8	179	347	1082	999	130	119	129	47	1320	1512	3032
9	65	203	887	856	78	89	3	9	1055	1135	2166
10-14	323	1197	4402	4023	422	596	12	29	5159	5847	11006
15-19	1030	1867	3718	2714	1161	1394	23	37	5932	6012	11944
20-24	1347	1775	2152	950	2274	2035	10	9	5783	4769	10552
25-29	1769	2359	176	34	1904	1199	-	6	3849	3598	7447
30-34	1587	2079	39	9	1285	597	5	5	2916	2690	5606
35-39	1274	1851	-	-	917	363	5	6	2196	2220	4416
40-44	1072	1631	-	-	622	199	8	6	1702	1836	3538
45-49	860	1088	-	-	457	119	-	1	1317	1208	2525
50-54	664	952	-	-	383	85	-	2	1047	1037	2084
55-59	517	663	-	-	257	57	3	1	777	721	1498
60 +	7069	1682	-	-	376	71	2	6	1447	1759	3206
NON DECLARE	-	-	-	-	4	-	8	8	12	8	20
TOTAL	12664	18764	13697	10721	10276	6921	679	699	37316	37105	74421

TABLEAU 8-1-1 : POPULATION RESIDENTE SUIVANT LE SEXE, L'AGE ET LA FREQUENTATION SCOLAIRE
(PAYS T/R/U, REGIONS T/R/U, COMMUNES)

AGE	FREQUENTATION SCOLAIRE								TOTAL		
	JAMAIS		PRESENT		PASSE		NON DECLAREE		HOM.	FEM.	TOTAL
	HOM.	FEM.	HOM.	FEM.	HOM.	FEM.	HOM.	FEM.			
COMMUNE DE BAMAKO 4											
6 ANS	809	823	328	293	5	3	473	462	1615	1581	3196
7	412	600	802	666	9	9	119	167	1342	1442	2784
8	406	605	1071	868	99	102	34	38	1610	1613	3223
9	165	350	824	734	27	46	6	11	1022	1141	2163
10-14	712	1938	4108	3501	269	504	19	34	5108	5977	11085
15-19	1262	2447	2649	1767	1010	1274	37	48	4958	5536	10494
20-24	1234	2451	1367	453	1759	1608	9	6	4369	4518	8887
25-29	1938	3033	123	28	1415	834	6	7	3482	3902	7384
30-34	1869	2688	23	27	886	360	6	6	2784	3081	5865
35-39	1822	2040	1	-	605	244	5	4	2433	2288	4721
40-44	1381	1605	-	-	483	111	5	-	1869	1716	3585
45-49	1049	977	-	-	323	76	4	2	1376	1055	2431
50-54	918	782	-	-	301	41	-	1	1219	824	2043
55-59	644	444	-	-	177	19	-	1	821	464	1285
60 +	1109	1227	-	-	160	24	3	2	1272	1253	2525
NOM DECLARE	1	-	-	-	2	1	2	3	5	4	9
TOTAL	15731	22010	11296	8337	7530	5256	728	792	35285	36395	71680
COMMUNE DE BAMAKO 5											
6 ANS	564	622	193	154	7	4	227	240	991	1020	2011
7	371	508	387	289	7	4	64	81	829	882	1711
8	351	547	551	427	90	61	12	18	1004	1053	2057
9	757	296	443	354	52	31	5	8	657	689	1346
10-14	655	1571	2004	1500	235	292	11	21	2905	3384	6289
15-19	1145	2031	1837	750	545	604	44	39	3571	3424	6995
20-24	1173	1827	887	201	913	723	1	2	2974	2753	5727
25-29	1337	2124	53	12	657	449	6	4	2053	2589	4642
30-34	1428	1705	11	7	493	265	3	4	1935	1981	3916
35-39	1314	1277	-	-	413	157	1	1	1728	1435	3163
40-44	1148	815	-	-	319	77	-	2	1467	894	2361
45-49	826	511	-	-	194	26	-	2	1020	539	1559
50-54	599	342	-	-	105	20	-	-	704	362	1066
55-59	381	213	-	-	63	8	2	-	446	221	667
60 +	589	765	-	-	62	16	-	3	651	784	1435
NOM DECLARE	1	5	-	-	1	-	1	-	3	5	8
TOTAL	12039	15159	6366	3694	4156	2737	377	425	22938	22015	44953
COMMUNE DE BAMAKO 6											
6 ANS	290	285	125	59	2	1	150	180	567	525	1092
7	181	257	235	188	1	5	59	73	476	523	999
8	184	278	350	225	50	42	12	20	596	563	1159
9	89	185	288	201	21	30	7	7	405	423	828
10-14	397	951	1185	753	97	160	20	24	1699	1888	3587
15-19	681	1081	523	294	296	328	19	9	1519	1712	3231
20-24	621	995	230	61	495	363	1	1	1347	1420	2767
25-29	696	1314	15	3	310	209	1	3	1022	1529	2551
30-34	763	1013	5	2	221	100	2	2	991	1117	2108
35-39	794	851	-	-	202	50	1	1	997	902	1899
40-44	738	527	-	-	148	19	1	3	887	549	1436
45-49	536	329	-	-	91	7	1	-	628	336	964
50-54	403	203	-	-	48	10	1	-	452	213	665
55-59	252	152	-	-	37	2	-	-	289	154	443
60 +	376	442	-	-	39	3	2	2	417	447	864
NOM DECLARE	1	1	-	-	1	-	27	-	29	1	30
TOTAL	7002	8864	2956	1784	2059	1329	304	525	12321	12302	24623

TABLEAU 5-1-2 :

POPULATION RESIDENTE SUIVANT LE SEXE, L'AGE ET LE CYCLE D'ETUDE
(PAYS T/R/U, REGIONES T/R/U, COMMUNES)

AGE	CYCLE D'ETUDE												TOTAL			
	MEANT		F1.		F2.		SEC.		SUP.		ND.		HOM.	FEM.	TOTAL	
	HOM.	FEM.	HOM.	FEM.	HOM.	FEM.	HOM.	FEM.	HOM.	FEM.	HOM.	FEM.				
REPUBLIQUE DU MALI																
6 ANS	83930	83771	8190	5240	-	-	-	-	-	-	-	14861	15245	106981	106256	213237
7	72409	77365	21205	13296	-	-	-	-	-	-	-	4652	5049	98266	95710	193976
8	72863	81307	29226	18373	-	-	-	-	-	-	-	3401	2320	103492	102000	207492
9	43807	49792	22586	14367	-	-	-	-	-	-	-	379	513	66972	64672	131644
10-14	232557	254581	102123	62239	5945	2974	26	19	-	-	-	2156	2146	342807	321959	664766
15-19	222136	281336	49002	34459	29017	13770	5572	1424	207	338	2653	2181	308607	333508	642115	
20-24	163222	233826	28661	18317	12848	7244	9613	2643	2758	596	1489	1016	218391	265842	484233	
25-29	172731	254586	13457	7357	6660	2900	5203	1278	1592	279	432	618	200093	267018	467113	
30-34	169030	219839	9751	5846	2879	780	2472	597	1124	212	433	676	183729	225950	411679	
35-39	148628	162235	8654	2555	1880	392	1173	262	786	123	262	382	161383	165949	327352	
40-44	129591	145665	7001	1550	1335	172	746	129	454	65	299	470	139426	147829	287255	
45-49	104024	97352	5414	687	879	90	512	56	313	54	186	214	111330	98455	209785	
50-54	98540	102722	4561	506	858	61	443	57	206	29	231	232	104619	103607	208226	
55-59	73475	62464	3125	242	546	52	220	28	110	12	102	139	77378	62917	140493	
60 +	188219	204378	4403	555	689	58	307	34	140	6	326	705	194084	205334	399618	
NOM DECLARE	182	204	10	8	3	4	1	-	4	6	197	152	397	374	771	
TOTAL	1975206	2515423	317569	183373	63519	28477	26088	6527	7696	1718	32279	32058	2422157	2567578	4989735	
REPUBLIQUE DU MALI-RURAL																
6 ANS	73699	75092	5180	2749	-	-	-	-	-	-	-	10797	11004	89676	88865	178541
7	65652	68998	13303	6954	-	-	-	-	-	-	-	3485	3542	82438	79494	161932
8	66396	72231	18359	9518	-	-	-	-	-	-	-	2459	1631	87214	83380	170594
9	40510	44565	13853	7100	-	-	-	-	-	-	-	417	351	54780	52016	106796
10-14	216536	223506	61933	29374	2464	663	1	4	-	-	-	1406	1537	282160	256884	539044
15-19	201685	248601	53625	19820	11892	2838	817	100	25	2	1903	1382	249945	272743	522688	
20-24	144210	205337	19313	10531	5023	1550	2119	287	203	10	1080	640	172152	218335	390307	
25-29	150115	219002	8781	3869	2484	531	1946	121	138	7	241	345	163705	223875	387580	
30-34	147014	188256	3703	1600	1064	119	719	52	67	15	265	404	154854	190446	345280	
35-39	127570	136171	4863	969	602	84	249	17	42	10	151	193	133457	137444	270901	
40-44	112052	124994	4039	478	492	31	131	6	30	6	203	307	116947	125822	242769	
45-49	90009	82676	2977	196	512	10	56	5	19	8	93	113	95466	83008	176474	
50-54	86798	90076	2590	109	311	9	53	5	10	6	165	164	89927	90569	180496	
55-59	64873	53856	1746	52	201	6	25	3	8	-	66	92	66919	53989	120908	
60 +	169658	179588	2490	116	245	8	34	5	15	-	237	511	172679	180228	352907	
NOM DECLARE	163	168	6	6	1	-	-	-	2	4	100	105	272	281	555	
TOTAL	1756760	2015097	198965	93461	23091	5849	6150	605	559	68	23048	22119	2010571	2137199	4147770	
REPUBLIQUE DU MALI-URBAIN																
6 ANS	10231	10679	3010	2471	-	-	-	-	-	-	-	4064	4241	17505	17391	34696
7	6757	8367	7902	6342	-	-	-	-	-	-	-	1149	1307	15828	16216	32044
8	6469	9076	10867	8855	-	-	-	-	-	-	-	942	689	18278	18620	36898
9	3297	5227	8733	7267	-	-	-	-	-	-	-	162	162	12192	12656	24848
10-14	16201	20705	40190	32865	3481	2511	25	15	-	-	-	750	809	60647	65075	125722
15-19	20471	32735	15379	14659	17123	10932	4755	1324	184	336	748	799	58662	60765	119427	
20-24	19012	30489	9146	7986	7825	5694	7294	2356	2353	586	409	376	46239	47487	93726	
25-29	22636	35584	4676	3488	4176	2369	3257	1157	1454	272	191	273	36390	43143	79533	
30-34	22036	31583	4046	2246	1815	661	1753	545	1057	197	188	272	30895	35504	66399	
35-39	21058	26064	3791	1586	1278	308	924	245	744	113	151	189	27926	28503	50431	
40-44	17539	20671	2962	852	843	141	615	123	424	57	96	163	22479	22007	44486	
45-49	14015	14676	2437	491	567	80	456	51	206	46	93	101	17864	15445	33309	
50-54	11542	12646	1971	397	527	52	390	52	196	25	66	68	14692	13238	27930	
55-59	8602	8628	1379	190	345	26	195	25	102	12	36	47	10639	8928	19587	
60 +	18361	24790	1913	237	444	50	273	29	123	6	89	194	21405	25306	46711	
NOM DECLARE	19	36	4	2	2	4	1	-	2	2	97	49	123	93	218	
TOTAL	218446	300326	118406	89914	38428	22628	19938	5922	7137	1650	9231	9939	411586	430379	841965	
REGION DE KATES																
6 ANS	12615	12588	734	419	-	-	-	-	-	-	-	1931	1847	15280	14874	30154
7	10286	10438	2198	1531	-	-	-	-	-	-	-	688	752	13172	12521	25693
8	14014	13889	3325	2010	-	-	-	-	-	-	-	475	296	17814	16195	34009
9	5741	6009	2484	1484	-	-	-	-	-	-	-	81	81	8306	7574	15880
10-14	35079	37118	13501	7842	573	224	2	1	-	-	-	342	224	49497	45409	94906
15-19	29495	38880	7852	5470	3862	1417	491	58	1	1	580	511	42281	46337	88618	
20-24	19425	32745	4041	2991	1646	710	780	105	37	4	260	214	26189	36769	62958	
25-29	20697	37265	1821	1057	814	265	537	76	54	5	65	131	23988	58799	62787	
30-34	19235	30551	1261	470	304	51	219	27	38	5	67	138	21124	31242	52366	
35-39	18199	23058	1147	340	172	25	108	11	38	4	41	96	19705	25534	43239	
40-44	15620	20659	959	229	129	20	53	1	19	5	56	82	16836	20996	37832	
45-49	13593	14701	746	115	99	6	35	3	15	5	37	49	14525	14879	29404	
50-54	11598	14259	607	68	95	7	29	2	11	2	52	57	12392	14395	26787	
55-59	9511	9219	405	23	79	4	15	-	3	1	26	44	10037	9293	19330	
60 +	24296	50029	602	50	101	5	21	1	13	-	73	187	25106	30272	55378	
NOM DECLARE	21	25	-	2	-	-	-	-	-	-	12	10	33	37	70	
TOTAL	259425	331433	41683	23903	7874	2734	2288	285	229	32	4786	4739	316285	363126	679411	
REGION DE KATES-RURAL																
6 ANS	11556	11508	321	238	-	-	-	-	-	-	-	1589	1514	13666	13280	26946
7	9563	9634	1577	826	-	-	-	-	-	-	-	548	592	11688	11072	22760
8	13125	12791	2255	1167	-	-	-	-	-	-	-	391	214	15771	14172	29943
9	5443	5586	1631	874	-	-	-	-	-	-	-	61	74	7135	6554	13689
10-14	33342	34283	9249	4520	270	73	1	1	-	-	-	253	167	43115	39044	82159
15-19	27697	36138	6067	3888	1817	397	324	8	1	-	484	425	36390	40856	77246	
20-24	17819	30361	3165													

POPULATION RESIDENTE SUIVANT LE SEXE, L'AGE ET LE CYCLE D'ETUDE
(PAYS T/R/U, REGIONS T/R/U, COMMUNES)

AGE	CYCLE D'ETUDE												TOTAL			
	NEANT		P1.		P2.		SEC.		SUP.		NO.		HOM.	FEM.	TOTAL	
	HOM.	FEM.	HOM.	FEM.	HOM.	FEM.	HOM.	FEM.	HOM.	FEM.	HOM.	FEM.				
REGION DE KATES-URBAIN																
6 ANS	1059	1080	213	161	-	-	-	-	-	-	-	342	353	1614	1594	3208
7	723	784	621	505	-	-	-	-	-	-	-	140	160	1484	1449	2933
8	889	1098	1070	843	-	-	-	-	-	-	-	84	82	2043	2023	4066
9	298	423	853	610	-	-	-	-	-	-	-	20	7	1171	1040	2211
10-14	1737	2835	4252	3322	303	151	1	-	-	-	-	89	57	6382	6365	12747
15-19	1798	2742	1785	1582	2045	1020	167	50	-	1	96	86	3891	5481	11372	
20-24	1606	2384	876	866	739	434	316	84	23	2	41	46	3601	3816	7417	
25-29	1790	2903	420	312	356	169	243	60	37	3	14	33	2862	3482	6344	
30-34	1486	2820	377	193	133	34	119	21	29	4	14	36	2158	5110	5268	
35-39	1477	2465	515	138	78	15	74	6	29	2	12	31	1985	2657	4642	
40-44	1301	2267	311	105	58	9	32	1	11	3	3	15	1716	2400	4116	
45-49	1145	1740	294	68	46	5	27	-	11	3	2	22	1525	1838	3363	
50-54	943	1543	259	40	46	6	23	1	10	1	4	13	1285	1606	2891	
55-59	818	1049	180	13	46	2	6	-	3	1	3	15	1056	1080	2136	
60 +	2218	3251	272	30	59	2	16	-	9	-	4	33	2578	3316	5894	
NON DECLARE	2	2	-	-	-	-	-	-	-	-	1	2	3	4	7	
TOTAL	19290	29386	12098	8790	3909	1847	1026	223	162	20	869	995	37354	41261	78615	
COMMUNE DE KAYES																
6 ANS	468	486	86	73	-	-	-	-	-	-	202	203	736	762	1518	
7	547	340	286	222	-	-	-	-	-	-	89	99	722	661	1383	
8	571	663	562	435	-	-	-	-	-	-	42	35	1175	1133	2308	
9	154	205	418	291	-	-	-	-	-	-	4	3	576	501	1077	
10-14	848	1403	2161	1693	138	90	1	-	-	-	44	32	3192	3218	6410	
15-19	892	1395	829	751	977	578	163	49	-	1	51	49	2914	2825	5737	
20-24	808	1178	448	398	373	228	267	68	16	2	20	21	1932	1895	3827	
25-29	902	1342	213	146	159	95	99	30	21	3	10	19	1404	1635	3039	
30-34	722	1309	206	90	71	16	57	12	17	3	6	15	1079	1445	2524	
35-39	694	1220	155	54	33	6	36	3	21	1	4	17	965	1301	2266	
40-44	609	1172	182	48	54	3	15	1	9	1	3	13	852	1238	2090	
45-49	541	869	162	26	25	1	9	-	6	-	-	13	743	909	1652	
50-54	485	787	156	20	20	-	11	-	5	-	2	8	679	815	1494	
55-59	380	546	98	8	30	2	3	-	1	1	2	10	514	567	1081	
60 +	1128	1649	151	23	37	1	8	-	5	-	2	22	1531	1695	3026	
NON DECLARE	-	-	-	-	-	-	-	-	-	-	1	1	1	1	2	
TOTAL	9549	14564	6113	4278	1917	1020	671	163	101	12	482	562	18833	20599	39432	
COMMUNE DE KITA																
6 ANS	215	243	30	26	-	-	-	-	-	-	23	31	268	300	568	
7	129	178	130	109	-	-	-	-	-	-	1	8	260	295	555	
8	69	122	206	206	-	-	-	-	-	-	12	12	287	340	627	
9	37	59	179	134	-	-	-	-	-	-	7	1	223	194	417	
10-14	129	375	877	773	53	26	-	-	-	-	12	7	1071	1181	2252	
15-19	268	375	382	373	488	210	1	-	-	-	12	16	1151	974	2125	
20-24	270	412	150	182	184	90	16	3	3	-	5	12	628	699	1327	
25-29	391	321	87	55	83	31	39	14	3	-	4	9	611	630	1241	
30-34	299	490	53	34	31	4	19	4	3	1	2	6	407	539	946	
35-39	288	436	62	33	9	4	14	2	2	1	2	5	377	481	858	
40-44	270	363	44	21	10	3	7	-	-	-	-	-	331	390	721	
45-49	225	289	51	13	11	1	9	-	2	2	-	5	298	310	608	
50-54	127	213	43	8	4	1	6	1	1	-	-	2	181	225	406	
55-59	130	136	21	1	10	-	2	-	-	-	1	2	164	159	325	
60 +	317	446	40	2	8	1	2	-	3	-	1	4	371	453	824	
NON DECLARE	-	1	-	-	-	-	-	-	-	-	-	-	-	1	1	
TOTAL	3164	4681	2355	1970	893	371	115	24	19	5	82	120	6628	7171	13799	
COMMUNE DE NIORO																
6 ANS	137	125	52	40	-	-	-	-	-	-	34	47	223	212	435	
7	88	90	72	66	-	-	-	-	-	-	16	20	176	176	352	
8	68	99	121	74	-	-	-	-	-	-	12	16	201	189	390	
9	36	68	96	65	-	-	-	-	-	-	1	-	133	133	266	
10-14	308	390	444	525	57	16	-	-	-	-	6	6	815	737	1552	
15-19	233	344	187	149	218	132	1	-	-	-	15	10	654	635	1289	
20-24	184	265	103	111	63	36	10	3	-	-	2	5	366	420	786	
25-29	140	321	56	46	37	18	34	10	9	-	-	3	276	398	674	
30-34	133	380	46	34	8	9	15	2	5	-	1	5	208	430	638	
35-39	163	279	39	19	10	1	4	1	2	-	4	4	222	304	526	
40-44	133	248	43	21	6	1	4	-	2	-	-	1	188	271	459	
45-49	126	234	24	18	7	3	3	-	1	-	-	-	161	256	417	
50-54	121	206	27	9	6	5	1	-	1	-	-	2	156	222	378	
55-59	101	144	24	4	2	-	-	-	2	-	-	2	129	152	281	
60 +	299	437	31	3	8	-	2	-	-	-	1	6	341	446	787	
NON DECLARE	2	-	-	-	-	-	-	-	-	-	-	-	2	-	2	
TOTAL	2272	3632	1367	984	424	221	74	16	22	-	92	128	4251	4981	9232	
REGION DE KOULIKORO																
6 ANS	11575	12036	1441	900	-	-	-	-	-	-	2691	2668	15707	15604	31311	
7	9640	10556	4128	2488	-	-	-	-	-	-	961	941	14729	15985	28714	
8	9106	11061	5856	3489	-	-	-	-	-	-	955	559	15897	13089	30986	
9	5929	7144	4293	2381	-	-	-	-	-	-	116	84	10538	9609	19947	
10-14	35051	39508	15009	8051	617	254	-	-	-	-	411	355	51088	48168	99256	
15-19	34149	42363	6718	4369	3821	1333	449	47	14	5	405	322	45556	48439	93995	
20-24	22159	33915	3790	2314	1212	626	963	115	380	45	244	144	28748	37159	65907	
25-29	24864	36941	1733	887	724	260	693	107	99	12	65	104	28178	38311	66489	
30-34	23915	31977	1064	422	289	52	339	50	69	5	70	88	25746	32594	58340	
35-39	21193	23361	967	265	180	28	125	21	38	10	39	55	22542	25740	46282	
40-44	18328	21243	839	106	124	16	75	3	19	4	53	75	19436	21445	40881	
45-49	14380	14377	677	42	85	8	40	4	18	5	20	28	13420	14464	29884	
50-54	13377	15217	554	29	109	1	16	7	9	3	38	42	14105	15299	29402	
55-59	10388	8893	377	16	67	-	19	1	3	-	12	28	11066	8938	20004	
60 +	28113	29569	673	31	75	2	19	2	6	-	64	140	28948	29744	58692	
NON DECLARE	6	16	2	1	1	1	-	-	-	-	50	23	59	41	100	
TOTAL	282573	338177	48121	25791	7302	2581	2736	357	655	89	6174	5				

TABLEAU 8-1-2 :

POPULATION RESIDENTE SUIVANT LE SEXE, L'AGE ET LE CYCLE D'ETUDE
(PAYS T/R/U, REGIONS T/R/U, COMMUNES)

AGE	CYCLE D'ETUDE														TOTAL			
	MEANT		F1.		F2.		SEC.		SUP.		ND.							
	HOM.	FEM.	HOM.	FEM.	HOM.	FEM.	HOM.	FEM.	HOM.	FEM.	HOM.	FEM.	HOM.	FEM.	HOM.	FEM.	TOTAL	
REGION DE KOULIKORO-RURAL																		
6 ANS	10880	11284	1268	753	-	-	-	-	-	-	-	2350	2357	14498	14394	28892		
7	9156	10. J3	3493	2005	-	-	-	-	-	-	-	870	799	13521	12807	26328		
8	8746	10312	5035	2797	-	-	-	-	-	-	-	846	467	14627	13776	28403		
9	5692	6827	3560	1818	-	-	-	-	-	-	-	104	72	9356	8717	18073		
10-14	33896	37522	11810	5546	395	121	-	-	-	-	-	360	303	46461	43492	89953		
15-19	32966	40496	5705	3292	2431	577	96	12	4	-	-	349	256	47551	44633	86184		
20-24	21204	32012	3285	1767	827	291	289	33	34	4	218	173	25857	34230	60087			
25-29	23760	34714	1305	642	477	102	486	40	27	4	50	88	26305	35590	61895			
30-34	22775	29718	826	268	203	15	191	17	17	3	51	70	24063	30091	54154			
35-39	20052	21503	730	150	101	19	58	6	6	3	27	42	20974	21723	42697			
40-44	17246	19823	663	72	91	5	36	-	4	2	48	60	18088	19962	38050			
45-49	13734	13191	515	22	61	3	18	2	5	1	13	25	14348	13244	27592			
50-54	12633	14236	421	14	73	1	3	3	5	5	33	35	13166	14292	27458			
55-59	9943	8228	271	8	41	-	8	1	2	-	11	26	10278	8263	18541			
60 +	26649	27769	514	17	34	1	10	1	3	-	57	120	27287	27908	55195			
NOM DECLARE	3	16	2	1	1	-	-	-	-	-	28	23	34	40	74			
TOTAL	269337	317854	39605	19172	4755	1135	1193	115	107	20	5415	4866	320414	343162	663576			
REGION DE KOULIKORO-URBAIN																		
6 ANS	695	752	173	147	-	-	-	-	-	-	341	311	1209	1210	2419			
7	484	553	633	483	-	-	-	-	-	-	91	142	1208	1178	2386			
8	360	549	821	692	-	-	-	-	-	-	89	72	1270	1313	2583			
9	237	317	733	563	-	-	-	-	-	-	12	12	982	892	1874			
10-14	1155	1986	3199	2505	222	133	-	-	-	-	51	52	4627	4676	9303			
15-19	1183	1867	1013	1077	1390	756	353	35	10	5	56	66	4005	3806	7811			
20-24	955	1903	503	547	385	335	674	82	346	41	26	21	2891	2929	5820			
25-29	1104	2227	228	245	247	158	207	67	72	8	15	16	1873	2721	4594			
30-34	1140	2259	238	154	86	37	148	33	52	2	19	18	1683	2503	4186			
35-39	1141	1858	237	115	79	9	67	15	32	7	12	13	1568	2017	3585			
40-44	1082	1420	176	34	33	11	37	3	13	2	5	13	1348	1483	2831			
45-49	846	1186	162	20	24	5	22	2	13	4	5	3	1072	1220	2292			
50-54	744	981	133	15	36	-	13	4	4	-	7	7	937	1007	1944			
55-59	643	665	106	8	26	-	11	-	1	-	1	2	788	675	1463			
60 +	1464	1800	159	14	19	1	9	1	3	-	7	20	1661	1836	3497			
NOM DECLARE	3	-	-	-	-	-	1	-	-	-	22	-	25	1	26			
TOTAL	13236	20323	8516	6619	2547	1446	1561	242	548	69	759	768	27147	29467	56614			
COMMUNE DE KOULIKORO																		
6 ANS	91	117	34	37	-	-	-	-	-	-	78	66	203	220	423			
7	56	78	125	101	-	-	-	-	-	-	20	34	201	213	414			
8	51	84	185	183	-	-	-	-	-	-	17	4	253	271	524			
9	22	45	171	133	-	-	-	-	-	-	2	1	195	179	374			
10-14	128	313	722	603	42	27	-	-	-	-	3	4	895	947	1842			
15-19	159	337	248	268	303	153	92	5	10	3	7	8	819	772	1591			
20-24	249	393	156	148	97	90	497	9	309	32	8	3	1296	675	1971			
25-29	322	446	76	59	90	49	64	16	40	1	2	4	594	575	1169			
30-34	299	442	81	27	24	9	41	4	24	2	3	3	472	487	959			
35-39	278	382	77	27	25	2	17	4	19	4	2	-	418	419	837			
40-44	259	274	62	5	2	7	-	-	7	2	-	-	342	283	625			
45-49	178	258	36	9	8	2	5	-	4	2	1	-	232	271	503			
50-54	165	210	41	6	10	-	6	-	1	-	1	4	224	220	444			
55-59	148	157	31	4	7	-	2	-	1	-	-	1	189	162	351			
60 +	318	413	46	4	10	-	2	1	1	-	-	5	377	421	798			
NOM DECLARE	1	-	-	-	-	-	-	-	-	-	1	-	2	-	2			
TOTAL	2724	3949	2071	1614	623	334	733	37	416	46	145	135	6712	6115	12827			
COMMUNE DE KATI																		
6 ANS	232	235	74	71	-	-	-	-	-	-	163	151	469	457	926			
7	126	137	287	231	-	-	-	-	-	-	48	92	461	460	921			
8	92	137	318	268	-	-	-	-	-	-	50	46	460	451	911			
9	44	64	296	256	-	-	-	-	-	-	6	8	346	528	674			
10-14	176	450	1327	1122	78	59	-	-	-	-	31	34	1612	1665	3277			
15-19	290	550	404	484	511	379	23	27	-	2	31	47	1259	1469	2728			
20-24	244	649	193	249	165	164	96	55	28	9	8	14	732	1140	1872			
25-29	305	784	68	117	72	75	58	28	13	6	9	3	519	1019	1538			
30-34	306	772	63	72	27	24	54	18	14	-	5	7	469	893	1362			
35-39	313	629	72	49	27	5	28	6	6	3	-	9	446	701	1147			
40-44	521	472	46	17	13	6	12	1	4	-	3	9	399	505	904			
45-49	253	317	56	8	8	3	6	-	7	2	3	1	333	331	664			
50-54	196	273	39	6	7	-	3	3	1	-	2	2	248	284	532			
55-59	181	172	36	3	8	-	5	-	-	-	1	1	230	176	406			
60 +	395	510	60	7	5	-	1	-	-	-	5	9	466	526	992			
NOM DECLARE	-	-	-	-	-	1	-	-	-	-	2	-	2	1	3			
TOTAL	3474	6131	3339	2960	919	716	286	138	73	22	360	439	8451	10406	18857			
REGION DE SIKASSO																		
6 ANS	14878	15851	1459	716	-	-	-	-	-	-	3451	3725	19788	20272	40060			
7	12877	14477	3621	1914	-	-	-	-	-	-	1145	1254	17643	17645	35288			
8	13171	15835	5771	2675	-	-	-	-	-	-	549	458	18891	18968	37859			
9	9071	10748	4082	2151	-	-	-	-	-	-	137	153	13290	13052	26342			
10-14	42929	47551	18960	9541	1068	376	1	-	-	-	386	428	65544	57676	121020			
15-19	39817	49396	7274	3988	4492	1480	551	123	11	5	385	282	52528	55274	107802			
20-24	28591	37581	4553	2413	1472	394	1041	195	127	8	205	124	35989	40915	76904			
25-29	28621	39674	1924	926	787	229	612	103	113	7								

TABLEAU S-1-2 :

POPULATION RESIDENTE SUIVANT LE SEXE, L'AGE ET LE CYCLE D'ETUDE
(PAYS T/R/U, REGIONS T/R/U, COMMUNES)

AGE	CYCLE D'ETUDE														TOTAL			
	NEANT		F1.		F2.		SEC.		SUP.		ND.							
	HOM.	FEM.	HOM.	FEM.	HOM.	FEM.	HOM.	FEM.	HOM.	FEM.	HOM.	FEM.	HOM.	FEM.	HOM.	FEM.	TOTAL	
REGION DE SIKASSO-RURAL																		
6 ANS	13795	14676	1130	482	-	-	-	-	-	-	2938	3150	17863	18508	36171			
7	12089	13501	2673	1267	-	-	-	-	-	-	1011	1089	15773	15857	31630			
8	12416	14712	4032	1850	-	-	-	-	-	-	472	403	16920	16965	33885			
9	8577	9954	5131	1424	-	-	-	-	-	-	125	131	11831	11509	23340			
10-14	40757	45815	14802	6579	712	152	-	-	-	-	506	361	56577	50707	107284			
15-19	37340	45875	5840	2835	2838	544	210	17	9	2	521	254	46538	49505	96063			
20-24	26429	34394	3591	1699	971	227	557	53	80	1	179	99	31796	36473	68269			
25-29	26198	35776	1452	605	483	74	415	31	54	1	36	54	28638	36541	65179			
30-34	24323	32045	884	264	187	31	169	13	15	3	46	65	25624	32441	58065			
35-39	21455	24236	653	178	112	13	49	1	8	1	16	24	22293	24453	46746			
40-44	18025	22531	511	84	75	6	22	1	4	1	29	59	18664	22682	41346			
45-49	15434	14268	381	29	47	2	6	-	2	1	14	21	15884	14321	30205			
50-54	14271	15212	320	19	30	-	12	-	1	1	22	31	14656	15263	29919			
55-59	11270	9159	219	5	18	1	3	1	2	-	8	12	11520	9178	20698			
60 +	30536	29184	273	12	21	-	4	-	4	-	29	79	30867	29275	60142			
NOM DECLARE	52	42	2	-	-	-	-	-	1	1	23	30	78	73	151			
TOTAL	312967	359398	39894	17132	5492	1050	1427	117	189	12	5573	5842	365542	383551	749093			
REGION DE SIKASSO-URBAIN																		
6 ANS	1083	1155	329	234	-	-	-	-	-	-	513	575	1925	1964	3889			
7	788	976	948	647	-	-	-	-	-	-	134	165	1870	1788	3658			
8	755	1123	1139	825	-	-	-	-	-	-	77	55	1971	2003	3974			
9	494	794	951	727	-	-	-	-	-	-	14	22	1459	1543	3002			
10-14	2172	3716	4158	2962	356	224	1	-	-	-	80	67	4767	6969	13736			
15-19	2477	3523	1434	1153	1654	936	341	106	2	3	62	48	5970	5769	11739			
20-24	2162	3187	962	714	501	367	504	142	38	7	26	25	4193	4442	8635			
25-29	2423	3898	472	321	304	155	197	72	59	6	11	17	3466	4469	7933			
30-34	2462	3288	365	222	129	47	123	21	46	2	5	16	3130	3596	6726			
35-39	2483	2770	395	134	83	19	67	12	20	2	11	10	3059	2947	6006			
40-44	1950	2223	276	86	65	7	52	6	15	-	12	14	2368	2336	4704			
45-49	1509	1536	224	30	44	7	46	1	7	3	5	3	1835	1580	3415			
50-54	1338	1339	147	33	31	3	24	-	7	2	4	3	1551	1380	2931			
55-59	978	1041	118	17	21	-	10	-	3	1	3	1	1135	1060	2193			
60 +	1987	2511	127	16	23	5	22	2	12	-	7	11	2178	2545	4723			
NOM DECLARE	-	-	-	-	-	-	-	-	1	-	5	2	6	2	8			
TOTAL	25061	33080	12045	8121	3209	1770	1387	362	210	26	969	1034	42881	44393	87274			
COMMUNE DE SIKASSO																		
6 ANS	426	428	161	110	-	-	-	-	-	-	232	273	819	813	1632			
7	263	345	423	294	-	-	-	-	-	-	72	78	738	717	1455			
8	254	415	509	385	-	-	-	-	-	-	32	22	795	822	1617			
9	173	290	385	325	-	-	-	-	-	-	7	7	565	622	1187			
10-14	785	1431	1748	1248	165	98	-	-	-	-	40	36	2738	2813	5551			
15-19	978	1481	547	483	688	417	306	102	1	2	27	27	2547	2512	5059			
20-24	997	1362	411	248	191	167	417	96	23	6	18	13	2057	1892	3949			
25-29	977	1554	179	113	121	74	76	59	42	4	1	9	1396	1793	3189			
30-34	970	1272	146	84	71	18	49	13	33	2	3	9	1272	1398	2670			
35-39	980	1038	180	54	37	7	32	8	9	-	7	4	1245	1111	2356			
40-44	759	778	131	44	33	5	28	5	6	-	6	8	963	840	1803			
45-49	544	539	100	14	15	6	31	1	5	2	4	-	697	567	1264			
50-54	444	509	53	16	14	3	12	-	6	1	4	2	535	531	1066			
55-59	374	469	53	13	11	-	5	-	2	-	3	1	448	483	931			
60 +	697	1003	50	8	12	3	10	2	7	-	1	2	777	1020	1797			
NOM DECLARE	-	-	-	-	-	-	-	-	1	-	3	1	4	1	5			
TOTAL	9621	12916	5076	3439	1356	798	966	266	135	17	460	494	17614	17930	35544			
COMMUNE DE KOUTIALA																		
6 ANS	220	253	32	46	-	-	-	-	-	-	146	147	418	448	866			
7	174	242	191	149	-	-	-	-	-	-	38	47	403	438	841			
8	189	286	248	170	-	-	-	-	-	-	17	15	454	471	923			
9	121	163	206	164	-	-	-	-	-	-	2	6	329	333	662			
10-14	468	840	839	723	81	71	-	-	-	-	13	13	1401	1447	3048			
15-19	509	805	313	315	296	227	3	1	-	1	19	11	1140	1360	2300			
20-24	528	863	233	213	138	87	9	11	4	-	3	2	935	1176	2111			
25-29	738	1026	144	114	77	46	30	10	3	1	2	3	994	1200	2194			
30-34	751	793	107	73	33	16	11	3	6	-	2	-	910	887	1797			
35-39	718	701	112	42	29	6	10	1	5	2	1	2	873	754	1629			
40-44	500	507	84	23	13	1	7	-	1	-	2	1	607	532	1139			
45-49	354	302	63	8	18	1	3	-	1	-	-	-	441	311	752			
50-54	307	284	52	7	9	-	7	-	-	-	-	-	375	292	667			
55-59	223	213	34	1	6	-	2	-	-	-	-	-	263	216	481			
60 +	430	494	33	4	6	2	2	-	4	-	3	1	478	501	979			
NOM DECLARE	-	-	-	-	-	-	-	-	-	-	-	-	-	-	-			
TOTAL	6230	7778	2733	2032	706	457	84	26	24	5	248	248	10025	10366	20391			
REGION DE SEGOU																		
6 ANS	14538	13403	1205	713	-	-	-	-	-	-	2403	2473	18166	18391	36737			
7	13290	14880	3242	1807	-	-	-	-	-	-	682	748	17214	17435	34649			
8	12148	14338	4220	2544	-	-	-	-	-	-	388	303	16756	17187	33943			
9	8333	10262	3503	2111	-	-	-	-	-	-	73	62	12131	12435	24566			
10-14	40975	47186	16010	9489	1032	448	1	3	-	-	232	334	38270	37460	113730			
15-19	39138	47981	7575	4638	4341	1849	341	127	6	3	297	246	51698	54844	106542			
20-24	29543	39821	4884	2681	1865	888	650	268	80	11	186	132	37210	43801	81011			
25-29	31249	41698	2368	1122	990	336	654	111	114	8	33	69	33628	43344	76972			
30-34	29171	33482	1726	337	453	89	317	38	74	15	58	90	31799	36291	68090			
35-39	24809	26389	1291	334	284	57	142	23	66	11	32	43	26626	26877	53503			
40-44	20912	23980	1108	213	227	15	102	15	39	6	28	35	22416	24284	46700			
45-49	17221	16729	983	129	145	7	65	4	46	10	26	30	18486	16909	35393			
50-54	16912	17842	852	62	129	7	57	6	21	3	30	27	18001	17947	35948			
55-59	13706	11832	560	24	92	3	20	3	12	1	9	9	14399	11892	26291			
60 +	33121	36226	813	45	114													

TABLEAU 5-1-2 1

POPULATION RESIDENTE SUIVANT LE SEXE, L'AGE ET LE CYCLE D'ETUDE
(PAYS T/R/U, REGIONS T/R/U, COMMUNES)

AGE	CYCLE D'ETUDE												TOTAL				
	NEANT		F1.		F2.		SEC.		SUP.		ND.		HOM.	FEM.	TOTAL		
	HOM.	FEM.	HOM.	FEM.	HOM.	FEM.	HOM.	FEM.	HOM.	FEM.	HOM.	FEM.					
REGION DE SEGOU-RURAL																	
6 ANS	12950	13757	795	391	-	-	-	-	-	-	-	-	1878	1939	15623	16087	31710
7	12161	13464	2193	973	-	-	-	-	-	-	-	-	548	576	14902	15013	29915
8	10963	12876	2834	1416	-	-	-	-	-	-	-	-	301	244	14098	14536	28634
9	7922	9345	2357	1210	-	-	-	-	-	-	-	-	55	37	10332	10592	20924
10-14	37758	42522	10849	5245	461	120	-	-	-	-	-	-	176	242	49244	48132	97376
15-19	35502	42882	5703	2912	1937	458	80	50	5	-	-	-	231	175	43458	46477	89935
20-24	26313	34983	3695	1732	907	254	253	153	30	-	-	-	142	86	31340	37208	68548
25-29	27568	36395	1813	691	457	91	339	27	26	-	-	-	29	27	30232	37241	67473
30-34	25695	30744	1094	276	214	25	119	10	17	-	-	-	4	39	27178	31120	58298
35-39	21484	22536	784	170	98	18	66	3	14	-	-	-	6	20	22446	22764	45210
40-44	18227	20877	731	95	101	1	29	5	4	-	-	-	1	15	19107	21020	40127
45-49	14965	14362	631	52	55	2	12	-	5	-	-	-	3	11	15679	14439	30118
50-54	15057	15896	568	19	53	3	11	1	1	-	-	-	1	22	15712	15936	31648
55-59	12275	10510	375	8	39	1	4	1	3	-	-	-	6	9	12702	10529	23231
60 +	29896	32255	492	21	42	2	5	2	5	-	-	-	22	55	30460	32335	62795
NON DECLARE	55	42	-	2	-	-	-	-	-	-	-	-	16	19	71	63	134
TOTAL	308791	353446	34914	15213	4364	975	898	253	108	13	3509	3590	352584	373492	726076		
REGION DE SEGOU-URBAIN																	
6 ANS	1608	1646	410	324	-	-	-	-	-	-	-	-	525	534	2543	2304	5047
7	1129	1416	1049	834	-	-	-	-	-	-	-	-	134	172	2312	2422	4734
8	1185	1462	1386	1128	-	-	-	-	-	-	-	-	87	61	2658	2651	5309
9	633	917	1146	901	-	-	-	-	-	-	-	-	20	25	1799	1843	3642
10-14	3217	4664	5161	4244	571	328	1	-	-	-	-	-	76	92	9026	9328	18354
15-19	3636	5099	1872	1726	2404	1591	261	77	1	3	66	71	8240	8367	16607		
20-24	3232	4838	1189	949	958	634	597	115	50	11	44	46	5870	6593	12465		
25-29	3681	5303	755	431	533	245	315	84	88	8	24	32	5396	6103	11499		
30-34	3476	4738	632	281	239	64	198	48	57	11	19	29	4621	5171	9792		
35-39	3325	3855	507	184	188	39	96	20	52	7	12	10	4180	4113	8293		
40-44	2685	3103	577	118	126	14	73	10	35	5	13	14	3309	5264	6573		
45-49	2256	2367	352	77	90	5	53	4	41	7	15	10	2807	2470	5277		
50-54	1853	1946	284	43	76	4	46	5	20	2	8	11	2289	2011	4300		
55-59	1431	1342	183	16	53	2	16	2	9	1	5	-	1697	1363	3060		
60 +	3225	3971	323	24	72	7	33	2	10	1	10	19	5673	4024	7697		
NON DECLARE	5	23	1	2	-	1	-	-	-	-	11	13	17	39	56		
TOTAL	36579	46688	13629	11282	5310	2734	1489	567	365	56	1067	1139	60457	62266	122703		
COMMUNE DE SEGOU																	
6 ANS	464	488	226	186	-	-	-	-	-	-	-	-	275	267	963	941	1904
7	310	439	508	448	-	-	-	-	-	-	-	-	54	82	872	969	1841
8	327	435	695	603	-	-	-	-	-	-	-	-	50	24	1070	1062	2132
9	143	240	361	487	-	-	-	-	-	-	-	-	15	9	717	736	1453
10-14	697	1495	2573	2308	257	161	-	-	-	-	-	-	41	54	3568	4018	7586
15-19	1072	1962	989	920	1197	768	184	52	-	-	-	-	34	48	3476	5750	7226
20-24	1322	2164	644	542	545	392	207	74	14	5	27	34	2757	3211	5968		
25-29	1671	2258	381	228	344	160	139	38	35	8	20	21	2590	2715	5503		
30-34	1521	1852	326	139	160	46	97	30	35	7	12	18	2151	2072	4223		
35-39	1489	1499	236	96	116	21	46	8	50	8	8	8	1923	1633	3556		
40-44	1050	1154	182	59	65	8	53	6	23	4	10	8	1363	1239	2602		
45-49	837	873	143	48	49	3	25	-	26	1	11	7	1111	932	2043		
50-54	655	695	122	30	50	3	19	4	10	2	4	9	820	743	1563		
55-59	458	532	73	9	25	1	8	1	5	1	2	5	571	544	1115		
60 +	1091	1504	124	17	42	5	19	2	7	-	4	9	1287	1537	2824		
NON DECLARE	2	2	-	-	-	1	-	-	-	-	11	12	13	15	28		
TOTAL	13109	17572	7781	6120	2828	1569	777	215	185	29	572	610	25252	26115	51367		
COMMUNE DE SAN																	
6 ANS	327	511	61	47	-	-	-	-	-	-	-	-	23	20	411	378	789
7	216	242	151	91	-	-	-	-	-	-	-	-	14	6	381	359	720
8	221	252	190	154	-	-	-	-	-	-	-	-	7	13	418	419	837
9	145	206	186	110	-	-	-	-	-	-	-	-	4	4	331	320	651
10-14	655	901	674	522	85	63	-	-	-	-	-	-	4	11	1418	1497	2915
15-19	663	824	231	224	261	194	1	3	-	-	-	-	4	4	1160	1249	2409
20-24	431	596	151	103	70	56	19	5	-	1	2	4	695	763	1458		
25-29	409	698	110	61	45	23	52	12	2	-	1	3	618	797	1415		
30-34	447	727	90	48	19	2	37	7	4	1	1	3	598	788	1586		
35-39	405	562	72	36	10	6	15	5	4	-	5	-	505	609	1114		
40-44	399	462	57	29	8	2	14	3	3	-	1	481	497	978			
45-49	355	384	74	10	7	1	11	2	2	-	2	-	451	397	848		
50-54	297	356	47	2	10	-	13	1	5	-	1	1	373	360	733		
55-59	210	206	45	-	8	-	1	1	1	-	1	-	266	207	473		
60 +	550	792	85	4	8	-	5	-	1	1	4	2	653	799	1452		
NON DECLARE	1	-	-	-	-	-	-	-	-	-	-	-	1	-	1		
TOTAL	5749	7519	2224	1441	551	347	166	59	22	3	66	72	8758	9421	18179		
REGION DE MOPTI																	
6 ANS	14749	14636	1074	702	-	-	-	-	-	-	-	-	1456	1519	17279	16857	34136
7	13550	13902	2574	1592	-	-	-	-	-	-	-	-	358	321	16442	15815	32257
8	12670	15891	3186	1951	-	-	-	-	-	-	-	-	520	220	16176	16042	32218
9	8173	8687	2491	1537	-	-	-	-	-	-	-	-	55	24	10719	10248	20967
10-14	43695	45597	11554	6387	693	313	-	-	-	-	-	-	274	193	36166	52490	108656
15-19	42941	50819	6558	4277	2655	1220	556	57	5	-	-	-	329	205	52644	56556	109200
20-24	30897	44095	3890	2465	1234	621	485	75	32	10	201	98	36739	47562	84101		
25-29	34015	50526	2110	1174	653	256	480	67	48	4	56	44	37362	52071	89433		
30-34	34164	41818	1733	652	303	66	189	19	39	9	54	67	36482				

TABLEAU S-1-2 :

POPULATION RESIDENTE SUIVANT LE SEXE, L'AGE ET LE CYCLE D'ETUDE
(PAYS T/R/U, REGIONS T/R/U, COMMUNES)

AGE	CYCLE D'ETUDE														TOTAL	
	NEANT		F1.		F2.		SEC.		SUP.		ND.		HOM.	FEM.	TOTAL	
	HOM.	FEM.	HOM.	FEM.	HOM.	FEM.	HOM.	FEM.	HOM.	FEM.	HOM.	FEM.				
REGION DE MOPTI-RURAL																
6 ANS	13344	13193	774	489	-	-	-	-	-	-	-	1266	1329	15384	15011	30395
7	12375	12583	1920	1083	-	-	-	-	-	-	-	304	281	14599	13947	28546
8	11583	12328	2353	1305	-	-	-	-	-	-	-	268	193	14204	14026	28230
9	7556	7928	1835	1020	-	-	-	-	-	-	-	45	18	9456	8966	18422
10-14	40318	41147	8642	4274	318	118	-	-	-	-	-	173	154	49651	45693	95344
15-19	39779	46255	5288	3315	1357	452	44	8	3	-	-	277	162	46748	50192	96940
20-24	28513	40200	3105	1846	797	310	253	18	21	3	178	81	32867	42458	75325	
25-29	31509	46054	1629	803	378	119	220	5	8	-	-	43	33	33787	47014	80801
30-34	31526	37648	1248	372	164	23	80	6	6	3	44	55	33068	38107	71175	
35-39	28000	27510	1199	199	117	20	33	2	3	-	-	27	20	29379	27751	57130
40-44	23304	23184	904	74	101	7	13	-	8	-	-	38	39	24368	23304	47672
45-49	19688	16640	654	30	65	-	7	-	1	-	-	10	12	20425	16682	37107
50-54	19380	18590	633	21	66	4	14	-	28	-	-	28	20	20122	18635	38757
55-59	14744	11701	471	14	51	2	2	-	1	-	-	13	13	15282	11730	27012
60 +	37450	38436	606	31	60	1	6	1	1	-	-	38	52	38161	38521	76682
NOM DECLARE	28	58	-	-	-	-	-	-	-	-	-	1	7	10	36	49
TOTAL	359297	393635	31281	14876	3474	1056	672	40	54	7	2759	2472	397537	412086	809623	
REGION DE MOPTI-URBAIN																
6 ANS	1405	1443	300	213	-	-	-	-	-	-	-	190	190	1895	1846	3741
7	1155	1319	654	309	-	-	-	-	-	-	-	34	40	1843	1868	3711
8	1087	1363	833	626	-	-	-	-	-	-	-	52	27	1972	2016	3988
9	617	759	636	517	-	-	-	-	-	-	-	10	6	1263	1282	2545
10-14	3175	4430	2912	2113	377	195	-	-	-	-	-	51	39	6515	6797	13312
15-19	5162	4564	1070	962	1298	788	312	29	2	-	-	52	41	5896	6364	12260
20-24	2384	3895	785	617	437	311	232	57	11	7	23	17	3872	4904	8776	
25-29	2506	4472	481	371	273	137	260	62	40	4	13	11	3575	5037	8632	
30-34	2638	4170	485	280	139	43	109	13	33	6	10	12	3414	4524	7938	
35-39	2543	3307	519	216	88	36	56	5	40	4	4	13	3250	3581	6831	
40-44	2208	2430	424	142	68	21	45	5	16	3	4	7	2765	2608	5373	
45-49	1867	1690	332	71	60	13	41	4	16	1	12	5	2528	1784	4312	
50-54	1591	1645	334	99	47	10	15	2	10	-	-	1	-	1998	1756	3754
55-59	1215	1084	210	58	37	8	12	-	5	2	2	1	2	1481	1152	2633
60 +	2884	3594	294	68	47	11	30	2	3	-	-	5	7	3263	3682	6945
NOM DECLARE	-	-	-	-	-	-	-	-	-	-	-	4	4	4	4	8
TOTAL	30437	40185	10269	6862	2873	1553	1112	179	176	25	467	421	45354	49225	94579	
COMMUNE DE MOPTI																
6 ANS	639	645	126	94	-	-	-	-	-	-	-	72	74	837	813	1650
7	475	594	271	234	-	-	-	-	-	-	-	21	27	767	855	1622
8	488	375	346	281	-	-	-	-	-	-	-	13	17	847	873	1720
9	270	309	288	243	-	-	-	-	-	-	-	3	3	561	555	1116
10-14	1153	1909	1190	979	166	110	-	-	-	-	-	16	22	2525	3020	5545
15-19	1244	2063	423	455	551	397	296	25	2	-	-	12	16	2528	2956	5484
20-24	1079	1851	354	312	240	172	147	36	6	4	10	6	1836	2381	4217	
25-29	1210	2098	237	184	173	88	136	37	26	4	3	7	1785	2418	4203	
30-34	1330	1898	270	117	89	21	56	5	25	3	-	4	1770	2048	3818	
35-39	1245	1493	275	119	52	16	27	3	34	3	2	6	1635	1642	3277	
40-44	1023	976	250	64	58	14	18	4	15	3	2	4	1346	1065	2411	
45-49	797	620	173	43	29	5	21	3	13	1	4	2	1039	672	1711	
50-54	654	568	148	43	22	5	5	1	7	-	-	-	836	617	1453	
55-59	495	358	92	23	19	5	7	-	3	-	-	-	616	386	1002	
60 +	969	1101	120	36	25	3	9	1	3	-	-	1	1	1127	1142	2269
NOM DECLARE	-	-	-	-	-	-	-	-	-	-	-	1	-	1	-	1
TOTAL	13071	17060	4565	3227	1404	834	722	115	134	18	160	189	20036	21443	41499	
REGION DE TORBOUCTOU																
6 ANS	6772	6549	572	360	-	-	-	-	-	-	-	461	406	7805	7315	15120
7	6200	5907	1119	708	-	-	-	-	-	-	-	124	113	7443	6728	14171
8	5555	4981	1434	827	-	-	-	-	-	-	-	133	75	7122	5883	13005
9	3164	2840	1068	647	-	-	-	-	-	-	-	24	6	4256	3493	7749
10-14	17157	15626	5190	3029	304	119	1	-	-	-	-	92	79	22744	18853	41597
15-19	17086	22654	3352	2579	1234	519	260	30	-	-	-	170	79	22102	25861	47963
20-24	14414	20077	1895	1124	447	201	400	58	16	2	88	58	17260	21520	38780	
25-29	14063	20771	823	438	217	73	231	20	36	2	24	24	15394	21328	36722	
30-34	14981	19152	672	212	130	14	73	8	13	1	23	33	15892	19420	35312	
35-39	13123	13737	648	183	96	15	44	-	8	-	9	8	13928	13943	27871	
40-44	12639	12739	372	69	64	3	24	2	8	1	16	29	13323	12843	26166	
45-49	9163	7853	372	47	47	4	9	-	5	1	7	5	9603	7910	17513	
50-54	9376	8817	346	32	34	2	14	1	3	1	13	13	9786	8866	18652	
55-59	5559	4474	255	14	25	-	7	-	4	4	4	4	5852	4492	10344	
60 +	15226	17474	342	19	28	2	15	-	-	-	-	20	35	15631	17530	33161
NOM DECLARE	7	7	-	1	-	-	-	-	-	-	-	1	7	10	19	33
TOTAL	164485	183658	18660	10289	2626	952	1078	119	91	9	1215	977	188155	196004	384159	
REGION DE TORBOUCTOU-RURAL																
6 ANS	6192	5927	440	249	-	-	-	-	-	-	-	423	357	7055	6533	13588
7	5798	5466	785	462	-	-	-	-	-	-	-	104	97	6687	6025	12712
8	5244	4546	1022	508	-	-	-	-	-	-	-	112	60	6378	5114	11492
9	2942	2591	731	386	-	-	-	-	-	-	-	19	5	3712	2982	6694
10-14	16170	14175	3583	1840	147	33	-	-	-	-	-	77	64	19977	16132	36109
15-19	16017	20883	2732	1947	600	161	31	1	-	-	-	145	67	19525	23059	42584
20-24	13607	18631	1522	775	289	91	130	4	10	-	-	80	54	15638	19555	35193
25-29	13317	19183	614	275	134	31	111	1	-	-	-	23	23	14199	19513	33712
30-34	14203	17592	494	107	84	6	37	-	1	1	21	31	14840	17737	32577	
35-39	12255	12199	447	60	55	3	15	-	1	-	-	9	6	12778	12268	25046
40-44	11856	11462	411	24	37	3	6	-	2	-	-	12	26	12324	11512	23836
45-49	8370	6820	237	11	25	1	3	-	2	1	3	4	8640	6837	15477	

TABLEAU 8-1-2 :

POPULATION RESIDENTE SUIVANT LE SEXE, L'AGE ET LE CYCLE D'ETUDE
(PAYS T/R/U, REGIONS T/R/U, COMMUNES)

AGE	CYCLE D'ETUDE												TOTAL		
	NEANT		F1.		F2.		SEC.		SUP.		ND.		HOM.	FEM.	TOTAL
	HOM.	FEM.	HOM.	FEM.	HOM.	FEM.	HOM.	FEM.	HOM.	FEM.	HOM.	FEM.			
REGION DE TOMBOUCTOU-URBAIN															
6 ANS	580	622	132	111	-	-	-	-	-	-	38	49	750	782	1532
7	402	441	334	246	-	-	-	-	-	-	20	16	756	703	1459
8	311	435	412	319	-	-	-	-	-	-	21	15	744	769	1513
9	202	249	337	261	-	-	-	-	-	-	5	1	544	511	1055
10-14	987	1431	1607	1169	157	86	1	-	-	-	13	15	2767	2721	5488
15-19	1069	1771	620	632	634	358	229	29	-	-	25	12	2577	2802	5379
20-24	807	1446	373	349	158	110	270	54	6	2	8	4	1622	1965	3587
25-29	746	1588	209	163	83	42	120	19	36	2	1	1	1195	1815	3010
30-34	778	1560	178	105	46	8	36	8	12	-	2	2	1052	1683	2735
35-39	870	1538	201	123	43	12	29	-	7	-	-	2	1150	1675	2825
40-44	783	1277	161	45	27	3	18	2	6	1	4	3	999	1331	2330
45-49	793	1033	135	36	22	3	6	-	3	-	4	1	963	1073	2036
50-54	712	948	133	25	11	2	8	1	3	1	4	2	871	979	1850
55-59	483	652	116	9	10	-	6	-	2	-	2	3	619	664	1283
60 +	1301	2117	151	12	12	1	13	-	-	-	6	6	1483	2136	3619
NON DECLARE	1	1	-	-	-	-	-	-	-	-	1	1	2	2	4
TOTAL	10825	17129	5099	3605	1203	625	736	113	75	6	156	133	18094	21611	39705
COMMUNE DE TOMBOUCTOU															
6 ANS	230	259	48	49	-	-	-	-	-	-	16	24	294	332	626
7	175	179	137	102	-	-	-	-	-	-	11	4	523	285	608
8	137	182	180	137	-	-	-	-	-	-	8	5	325	324	649
9	63	94	142	110	-	-	-	-	-	-	-	-	205	204	409
10-14	384	613	667	430	50	26	1	-	-	-	5	5	1107	1072	2179
15-19	365	692	229	215	256	108	204	23	-	-	9	5	1043	1041	2084
20-24	281	539	121	114	70	42	73	12	4	1	3	2	552	710	1262
25-29	219	547	61	50	38	14	39	4	19	-	-	-	376	615	991
30-34	241	565	60	39	20	5	12	4	6	-	1	1	340	614	954
35-39	286	569	86	45	20	7	11	-	4	-	-	1	407	622	1029
40-44	264	449	65	24	16	1	5	1	4	1	1	-	355	476	831
45-49	273	343	58	20	11	1	2	-	1	-	-	-	345	364	709
50-54	210	333	47	18	2	1	-	-	1	-	1	-	261	353	614
55-59	141	202	34	7	1	-	-	-	1	-	-	1	177	210	387
60 +	507	948	56	10	4	1	6	-	-	-	4	2	577	961	1538
NON DECLARE	1	1	-	-	-	-	-	-	-	-	1	-	2	1	3
TOTAL	3777	6515	1991	1370	468	206	353	44	40	2	60	47	6689	8184	14873
REGION DE GAO															
6 ANS	5440	5218	361	240	-	-	-	-	-	-	384	402	6185	5860	12045
7	4806	4698	959	593	-	-	-	-	-	-	119	125	5884	5416	11300
8	4548	4611	1220	825	-	-	-	-	-	-	91	64	5859	5500	11359
9	2489	2553	935	651	-	-	-	-	-	-	14	14	3438	3218	6656
10-14	14553	13281	4744	2931	299	133	-	-	-	-	75	64	19671	16409	36080
15-19	13204	17680	2969	2366	1717	763	111	26	1	-	110	77	18112	20912	39024
20-24	10989	16423	1433	875	577	305	302	38	17	3	67	37	13385	17681	31066
25-29	9755	14250	494	248	186	68	243	36	25	2	10	18	10713	14622	25335
30-34	11628	14351	426	112	81	19	91	13	12	-	15	24	12253	14519	26772
35-39	8562	8933	385	56	55	6	59	3	24	1	3	7	9088	9006	18094
40-44	9851	9836	289	21	38	3	31	1	5	1	10	17	10204	9879	20083
45-49	5968	5177	188	10	21	2	23	-	5	-	7	5	6212	5194	11406
50-54	6654	6294	172	3	29	2	17	2	2	-	6	10	6880	6311	13191
55-59	3255	2679	91	2	12	-	7	-	-	-	3	4	3368	2685	6053
60 +	9793	10862	140	12	14	1	11	1	2	-	10	26	9970	10902	20872
NON DECLARE	2	1	2	-	-	-	-	-	-	-	1	11	6	8	23
TOTAL	121477	136847	14808	8945	3029	1302	895	120	93	8	935	900	141237	148122	289359
REGION DE GAO-RURAL															
6 ANS	4982	4747	232	147	-	-	-	-	-	-	353	358	5587	5252	10839
7	4510	4327	660	338	-	-	-	-	-	-	98	108	5268	4773	10041
8	4319	4266	828	475	-	-	-	-	-	-	69	50	5216	4791	10007
9	2358	2334	588	368	-	-	-	-	-	-	12	14	2958	2716	5674
10-14	13915	12042	2998	1550	161	46	-	-	-	-	61	46	17135	13484	30619
15-19	12384	16074	2288	1631	912	249	32	4	1	-	98	63	15715	18021	33736
20-24	10325	14756	1152	587	325	101	193	5	7	-	64	29	12066	15478	27544
25-29	8856	12518	367	108	97	18	83	1	6	-	9	14	9418	12659	22077
30-34	10743	12758	275	38	41	2	23	-	2	-	11	20	11095	12818	23913
35-39	7604	7594	218	10	27	1	14	-	1	-	3	3	7867	7608	15475
40-44	9075	8725	171	5	18	1	4	-	-	-	8	15	9276	8746	18022
45-49	5370	4434	107	5	6	1	2	-	-	-	5	4	5490	4444	9934
50-54	6138	5557	87	1	17	-	1	-	1	-	5	9	6249	5567	11816
55-59	2870	2246	46	4	-	-	-	-	-	-	3	2	2923	2248	5171
60 +	9124	9809	84	8	10	-	2	-	-	-	8	22	9228	9839	19067
NON DECLARE	-	1	2	-	-	-	-	-	-	-	1	9	4	11	17
TOTAL	112573	122188	10123	5271	1618	419	354	10	18	1	816	761	125502	128650	254152
REGION DE GAO-URBAIN															
6 ANS	458	471	109	93	-	-	-	-	-	-	31	44	598	608	1206
7	296	371	299	255	-	-	-	-	-	-	21	17	616	643	1259
8	229	345	392	350	-	-	-	-	-	-	22	14	643	709	1352
9	131	219	347	283	-	-	-	-	-	-	2	-	480	502	982
10-14	638	1239	1746	1581	138	87	-	-	-	-	14	18	2536	2725	5261
15-19	820	1606	681	735	803	514	79	22	-	-	12	14	2397	2891	5288
20-24	664	1667	281	288	252	204	109	33	10	5	3	8	1319	2205	3522
25-29	899	1732	127	140	89	50	160	35	19	2	1	4	1295	1963	3258
30-34	885	1593	151	74	40	17	68	13	10	-	4	4	1158	1701	2859
35-39	958	1339	147	46	28	5	45	3	23	1	-	4	1221	1398	2619
40-44	756	1111	118	16	20	2	27	1	5	1	2	2	928	1133	2061
45-49	598	743	81	5	15	1	21	-	5	-	2	1	722	750	1472
50-54	516	737	85	2	12	2	16	2	1	-	1	1	631	744	1375
55-59	385	435	45	2	8	-	7	-	-	-	-	2	445	437	882
60 +	669	1035	56	4	4	1	9	1	2	-	2	4	742	1063	1805
NON DECLARE	2	-	-	-	-	-	-	-	-	-	2	2	4	2	6
TOTAL	8904	14659	4685	3674	1411	883	541	110	75	7	119	139	15735	19472	35207

TABLEAU S-1-2

POPULATION RESIDENTE SUIVANT LE SEXE, L'AGE ET LE CYCLE D'ETUDE
(PAYS T/R/U, REGIONES T/R/U, COMMUNES)

AGE	CYCLE D'ETUDE												TOTAL		
	MEANT		F1.		F2.		SEC.		SUP.		ND.		HOM.	FEM.	TOTAL
	HOM.	FEM.	HOM.	FEM.	HOM.	FEM.	HOM.	FEM.	HOM.	FEM.	HOM.	FEM.			
COMMUNE DE GAO															
6 ANS	320	334	63	63	-	-	-	-	-	-	4	5	387	402	789
7	190	254	191	173	-	-	-	-	-	-	5	4	386	431	817
8	164	232	256	234	-	-	-	-	-	-	12	7	452	475	905
9	82	139	239	203	-	-	-	-	-	-	2	-	323	342	665
10-14	387	784	1214	1031	90	58	-	-	-	-	10	13	1701	1906	3607
15-19	569	1113	461	508	539	396	75	20	-	-	10	11	1634	2048	3702
20-24	413	1181	161	197	176	156	69	23	10	3	7	857	1567	2424	
25-29	571	1247	80	97	60	42	96	51	11	2	-	4	818	1423	2241
30-34	549	1079	105	48	26	14	49	10	7	-	1	3	737	1154	1891
35-39	676	970	137	35	20	5	30	2	20	1	-	3	883	1016	1899
40-44	508	792	93	14	14	2	20	1	5	1	2	2	642	812	1454
45-49	425	564	59	5	10	1	15	-	4	-	-	-	513	570	1085
50-54	343	522	61	-	7	2	14	2	1	-	-	1	426	527	953
55-59	269	328	35	1	8	-	6	-	-	-	-	2	318	331	649
60 +	427	786	39	2	3	1	8	1	2	-	2	3	481	793	1274
NON DECLARE	2	-	-	-	-	-	-	-	-	-	1	1	3	1	4
TOTAL	5895	10325	3220	2631	953	677	382	90	60	7	51	66	10561	13796	24357
DISTRICT DE BARAKO															
6 ANS	3343	3510	1344	1188	-	-	-	-	-	-	2084	2185	6771	6883	13654
7	1780	2507	3564	2863	-	-	-	-	-	-	595	795	5739	6165	11904
8	1653	2701	4814	4072	-	-	-	-	-	-	510	363	6977	7136	14115
9	685	1549	3730	3405	-	-	-	-	-	-	79	89	4494	5043	9537
10-14	3120	8734	17155	15169	1337	1107	21	15	-	-	374	469	22027	25494	47521
15-19	6326	11563	6904	6772	6895	5189	3013	976	169	524	379	461	23686	25285	48971
20-24	7202	11169	4175	3656	4395	3299	4792	1789	2069	313	238	209	22871	20635	43506
25-29	9487	13461	1984	1505	2289	1413	1753	758	1103	239	112	157	16728	17533	34261
30-34	9171	11153	1620	935	1003	411	952	388	818	172	115	155	13679	15216	28935
35-39	8261	8934	1450	630	691	173	490	184	541	90	80	106	11513	10117	21630
40-44	6774	6840	1119	306	448	74	331	95	321	42	53	95	9046	7452	16498
45-49	3001	4381	857	184	266	41	240	40	200	28	48	56	6612	4730	11342
50-54	3843	3507	596	140	268	25	243	37	141	17	37	29	5130	3755	8885
55-59	2649	2362	419	67	144	14	127	23	79	9	22	22	3440	2697	5937
60 +	4813	6493	531	69	208	22	141	21	86	5	48	94	5827	6704	12531
NON DECLARE	6	10	3	-	2	2	1	-	1	2	3	25	64	39	103
TOTAL	74114	98876	30065	40961	17966	11770	12106	4326	5328	1441	4825	5310	164604	162684	327288
COMMUNE DE BARAKO 1															
6 ANS	458	490	134	122	-	-	-	-	-	-	252	227	844	839	1683
7	303	422	329	257	-	-	-	-	-	-	85	106	719	785	1504
8	245	434	473	390	-	-	-	-	-	-	58	39	776	883	1639
9	122	253	375	335	-	-	-	-	-	-	17	19	514	609	1123
10-14	490	1326	1719	1299	121	82	2	2	-	-	56	72	2388	2781	5169
15-19	924	1718	702	681	332	353	134	53	9	2	57	68	2358	2875	5233
20-24	1114	1927	491	380	413	216	370	95	114	18	46	37	2548	2673	5221
25-29	1522	2161	236	165	199	110	103	34	52	13	17	20	2149	2303	4632
30-34	1539	1578	206	92	97	31	61	19	51	12	27	20	2001	1752	3753
35-39	1376	1128	199	60	86	21	37	14	39	8	17	13	1754	1244	2998
40-44	1113	715	134	20	39	3	31	6	18	1	3	6	1538	731	2089
45-49	734	595	91	13	23	1	17	6	12	3	10	5	887	425	1312
50-54	483	313	59	13	32	-	18	1	12	2	6	3	610	352	942
55-59	331	210	24	3	8	1	5	1	8	-	2	1	378	216	594
60 +	514	669	26	5	12	1	2	-	3	-	3	9	562	684	1246
NON DECLARE	1	1	1	-	-	-	-	-	-	1	2	4	4	6	10
TOTAL	11291	13762	5219	3835	1562	819	780	231	320	62	658	649	19830	19338	39188
COMMUNE DE BARAKO 2															
6 ANS	564	556	238	230	-	-	-	-	-	-	578	644	1380	1430	2810
7	261	384	702	648	-	-	-	-	-	-	158	254	1121	1266	2587
8	288	470	1082	953	-	-	-	-	-	-	101	89	1471	1512	2983
9	87	260	762	771	-	-	-	-	-	-	14	17	865	1048	1911
10-14	545	1751	3855	3488	261	244	4	4	-	-	107	130	4768	5617	10385
15-19	1284	2419	1812	1658	1573	1264	546	253	33	18	100	132	3348	5726	11074
20-24	1713	2194	1135	861	1131	792	1295	505	318	93	60	57	5850	4502	10352
25-29	2223	2470	515	344	621	315	479	183	287	55	46	45	4175	3412	7585
30-34	1965	2092	385	225	264	102	242	102	171	31	23	45	5052	2395	5647
35-39	1681	1787	335	125	153	38	115	33	104	13	15	32	2405	2028	4433
40-44	1322	1547	243	89	86	15	68	22	50	9	14	24	1783	1706	3489
45-49	996	1081	218	47	66	7	37	8	35	5	12	19	1384	1167	2551
50-54	776	915	147	36	64	4	72	13	32	3	7	14	1098	987	2085
55-59	524	680	124	23	33	6	31	3	13	-	4	9	729	721	1430
60 +	1156	1708	168	22	68	9	43	9	23	-	18	37	1478	1777	3233
NON DECLARE	2	3	2	-	-	2	1	-	1	-	3	10	11	15	26
TOTAL	15387	20317	11721	9498	4522	2794	2933	1135	1267	227	1264	1538	36914	35509	72423
COMMUNE DE BARAKO 3															
6 ANS	658	734	326	333	-	-	-	-	-	-	390	421	1374	1488	2862
7	250	336	906	816	-	-	-	-	-	-	96	115	1252	1267	2519
8	179	347	1175	1085	-	-	-	-	-	-	166	80	1520	1512	3032
9	65	203	960	914	-	-	-	-	-	-	8	16	1033	1133	2166
10-14	323	1197	4385	4200	403	366	4	4	-	-	44	80	5159	5847	11006
15-19	1050	1867	1618	1741	2043	1673	1093	353	84	292	64	84	5932	6012	11944
20-24	1347	1773	938	933	1298	1115	1415	648	732	261	53	37	5783	4769	10532
25-29	1769	2359	453	396	711	490	541	232	359	88	14	33	5849	3398	7447
30-34	1587	2079	443	280	320	134	313	113	230	63	23	21	2916	2690	5606
35-39	1274	1851	404	203	200	52	138	60	163	34	13	20	2196	2220	4416
40-44	1072	1651	279	99	148	24	83	35	109	16	11	31	1702	1956	3538
45-49	860	1088	250	61	76	19	64	12	53	14	12	14	1317	1208	2523
50-54	664	952	175	52	93	12	58	10	49	5	8	6	1047	1037	2084
55-59	517	663	118	27	51	5	30	12	34	7	7	7	777	721	1498
60 +	1069	1682	193												

TABLEAU S-1-2 :

POPULATION RESIDENTE SUIVANT LE SEXE, L'AGE ET LE CYCLE D'ETUDE
(PAYS T/R/U, REGIONS T/R/U, COMMUNES)

AGE	CYCLE D'ETUDE														TOTAL	
	NEANT		P1.		P2.		SEC.		SUP.		HD.		MON.	FEM.	TOTAL	
	MON.	FEM.	MON.	FEM.	MON.	FEM.	MON.	FEM.	MON.	FEM.	MON.	FEM.				
COMMUNE DE BARAKO 4																
6 ANS	809	823	329	293	-	-	-	-	-	-	477	465	1615	1581	3196	
7	412	600	802	664	-	-	-	-	-	-	128	178	1342	1442	2784	
8	406	605	1108	929	-	-	-	-	-	-	96	79	1610	1613	3223	
9	165	350	843	775	-	-	-	-	-	-	14	16	1022	1141	2163	
10-14	712	1938	3950	3680	358	267	5	4	-	-	83	88	5108	5977	11085	
15-19	1262	2447	1554	1598	1713	1216	343	188	19	4	65	83	4958	5536	10494	
20-24	1234	2451	849	870	913	774	929	322	399	64	45	37	4369	4518	8887	
25-29	1938	3033	414	315	463	307	404	176	248	38	15	33	3482	3902	7384	
30-34	1869	2688	317	173	187	71	212	73	181	28	18	46	2784	3081	5865	
35-39	1822	2040	260	140	141	36	96	35	94	11	20	26	2433	2288	4721	
40-44	1381	1605	255	52	99	19	73	12	48	10	13	18	1869	1716	3585	
45-49	1049	977	149	50	65	6	61	5	45	3	7	14	1376	1055	2431	
50-54	918	782	136	24	64	4	70	7	21	3	10	4	1219	824	2043	
55-59	644	444	92	11	38	2	27	2	15	-	5	5	821	464	1285	
60 +	1109	1227	99	10	24	4	22	2	10	2	8	8	1272	1253	2525	
NON DECLARE	1	-	-	-	-	-	-	-	-	1	4	3	5	4	9	
TOTAL	15731	22010	11157	9584	4065	2706	2244	828	1080	164	1008	1103	35285	36395	71680	
COMMUNE DE BARAKO 5																
6 ANS	564	622	194	153	-	-	-	-	-	-	233	245	991	1020	2011	
7	371	508	390	292	-	-	-	-	-	-	68	82	829	882	1711	
8	351	547	612	469	-	-	-	-	-	-	41	37	1004	1053	2057	
9	157	296	488	381	-	-	-	-	-	-	12	12	657	689	1346	
10-14	655	1571	2043	1646	159	111	6	1	-	-	42	55	2905	3384	6289	
15-19	1143	2031	750	714	744	497	851	104	17	7	64	71	3571	3424	6995	
20-24	1173	1827	471	391	403	278	664	170	242	60	21	27	2974	2753	5727	
25-29	1337	2124	224	182	178	117	168	111	130	39	16	16	2033	2589	4622	
30-34	1428	1705	174	109	80	52	87	65	152	36	14	14	1935	1981	3916	
35-39	1314	1277	141	71	77	20	66	38	120	19	10	10	1728	1435	3163	
40-44	1148	815	120	34	48	11	63	19	81	6	7	9	1467	894	2361	
45-49	826	511	87	8	26	7	32	8	46	3	3	2	1020	539	1559	
50-54	599	342	43	8	12	5	23	3	23	3	2	1	704	362	1066	
55-59	381	213	36	1	9	-	10	5	8	2	2	-	446	221	667	
60 +	589	765	24	5	13	-	10	2	11	1	4	11	651	784	1435	
NON DECLARE	1	5	-	-	-	-	-	-	-	-	2	-	3	5	8	
TOTAL	12039	15159	5797	4464	1749	1098	1980	526	832	176	541	592	22938	22015	44953	
COMMUNE DE BARAKO 6																
6 ANS	290	285	123	37	-	-	-	-	-	-	154	183	567	525	1092	
7	181	257	235	186	-	-	-	-	-	-	60	80	476	523	999	
8	184	278	364	246	-	-	-	-	-	-	48	39	596	563	1159	
9	89	185	302	229	-	-	-	-	-	-	14	9	405	423	828	
10-14	397	951	1205	856	55	37	-	-	-	-	42	44	1699	1888	3587	
15-19	681	1081	468	400	290	186	44	21	7	1	29	23	1519	1712	3231	
20-24	621	995	291	221	237	124	121	49	64	17	13	14	1347	1420	2767	
25-29	696	1314	120	105	117	74	58	22	27	4	4	10	1022	1529	2551	
30-34	763	1013	95	58	55	21	37	14	33	2	8	9	991	1117	2108	
35-39	794	851	111	31	32	6	38	4	19	5	3	5	997	902	1899	
40-44	738	527	88	12	28	2	13	1	15	-	5	7	887	549	1436	
45-49	536	329	62	3	10	1	9	1	7	-	4	2	628	336	964	
50-54	403	203	36	7	3	-	4	1	2	1	4	1	452	213	665	
55-59	252	152	25	2	5	-	4	-	1	-	2	-	289	154	443	
60 +	376	442	21	-	8	-	5	1	1	-	6	4	417	447	864	
NON DECLARE	1	1	-	-	-	-	-	-	-	-	28	-	29	1	30	
TOTAL	7002	8864	3546	2413	840	451	333	114	176	30	424	430	12321	12502	24623	



TABLEAU S-2 : POPULATION RESIDENTE SUIVANT LE SEXE, L'AGE ET LA SITUATION MATRIMONIALE (PAYS T/R/U)

AGE	SITUATION MATRIMONIALE									
	CEL.	MA,1	MA,2	MA,3	MA,4+	MA.TOT.	V.	D.	ND.	
REPUBLIQUE DU MALI										
HOMMES										
12 ANS	73896	-	-	-	-	-	-	-	-	4925
13	57118	-	-	-	-	-	-	-	-	3560
14	56398	-	-	-	-	-	-	-	-	2956
12-14	187412	-	-	-	-	-	-	-	-	11441
15	83132	596	-	-	-	596	54	11	2919	
16	62195	536	-	-	-	536	43	7	2526	
17	50425	758	-	-	-	758	36	13	1574	
18	64474	1892	-	-	-	1892	75	38	1715	
19	33231	1405	-	-	-	1405	35	21	896	
15-19	293457	5187	-	-	-	5187	243	90	9630	
20	75121	7855	396	25	-	8276	166	156	1634	
21	26196	3680	163	8	-	3851	55	52	816	
22	33823	6852	412	24	-	7288	82	87	694	
23	23265	6763	402	22	-	7187	69	97	521	
24	19924	7907	515	26	-	8448	74	92	417	
20-24	178329	33057	1888	105	-	35050	446	484	4082	
25	40389	24532	1813	92	113	26550	304	355	896	
26	18121	15178	1307	59	62	16606	148	169	439	
27	14405	16963	1642	88	63	18756	187	226	414	
28	14269	21384	2402	122	67	23975	209	273	431	
29	6828	13730	1706	103	30	15569	163	163	250	
24-29	94012	91787	8870	464	335	101456	1011	1186	2430	
30	21648	56084	8135	493	174	64886	1007	940	947	
31	3773	12948	2280	138	32	15398	164	176	239	
32	5275	21029	3999	260	87	25375	313	310	353	
33	3026	15089	3408	260	72	18829	224	240	233	
34	2630	14992	3652	333	65	19042	239	232	230	
30-34	36352	120142	21474	1484	430	143530	1947	1898	2002	
35	6522	40250	9701	783	195	50929	864	731	570	
36	2684	19630	5706	570	103	26009	365	318	341	
37	2051	16842	5203	500	106	22651	318	307	263	
38	2042	18664	6160	653	138	25615	388	387	275	
39	1092	11232	4149	494	94	15969	264	235	193	
35-39	14391	106618	30919	3000	636	141173	2199	1978	1642	
40	4195	45350	14333	1833	338	61854	1570	1038	620	
41	633	9497	4101	626	91	14315	236	176	170	
42	948	13915	5934	1013	180	21042	408	302	193	
43	616	9852	4555	759	131	15297	291	202	141	
44	475	8932	4284	752	167	14135	238	181	150	
40-44	6867	87546	33207	4983	907	126643	2743	1899	1274	
45	1554	25567	10486	1767	351	38171	966	542	306	
46	652	12227	5998	1280	264	19769	406	232	182	
47	482	9657	4850	954	190	15651	330	194	143	
48	507	10902	5256	1162	265	17585	472	225	150	
49	306	6941	3763	995	240	11939	292	152	122	
45-49	3501	65294	30353	6158	1310	103115	2466	1345	903	
50	1677	33537	13380	2633	610	50160	1996	814	487	
51	236	6178	3461	945	217	10801	278	117	94	
52	343	8170	4324	1112	291	13897	451	165	130	
53	234	5730	3317	877	255	10179	303	148	89	
54	222	6186	3661	1036	334	11217	339	129	113	
50-54	2712	59801	28143	6603	1707	96254	3367	1373	913	
55	570	14477	6663	1610	419	23169	904	330	194	
56	305	9430	5302	1456	440	16628	539	220	143	
57	191	6162	3330	890	261	10643	328	138	71	
58	281	8019	4332	1310	431	14092	542	180	128	
59	128	4171	2310	676	252	7409	287	93	65	
55-59	1475	42259	21937	5942	1803	71941	2600	961	601	
60	913	24307	9770	2436	702	37215	2306	638	385	
61	109	4165	2243	759	252	7419	345	99	65	
62	152	5662	3026	927	319	9934	484	157	78	
63	134	4921	2400	686	260	8267	492	118	67	
64	94	3771	2020	621	209	6621	364	95	69	
60-64	1402	42826	19459	5429	1742	69456	3991	1107	664	
65	264	8540	3870	1063	380	13853	975	239	128	
66	148	4778	2407	767	282	8234	527	97	80	
67	97	3469	1689	551	212	5921	381	72	69	
68	92	3219	1634	446	185	5484	405	75	61	
69	51	1605	787	257	90	2739	214	42	31	
65-69	652	21611	10387	3084	1149	36231	2502	525	369	

TABLEAU S-2 : POPULATION RESIDENTE SUIVANT LE SEXE, L'AGE ET LA SITUATION MATRIMONIALE
(PAYS T/R/U)

AGE	SITUATION MATRIMONIALE								
	CEL.	MA.1	MA.2	MA.3	MA.4+	MA.TOT.	V.	D.	ND.
REPUBLIQUE DU MALI									
HOMMES									
70	372	11966	4323	1197	419	17905	1948	304	280
71	66	1434	731	257	101	2523	217	34	37
72	67	1906	821	252	99	3078	281	58	46
73	37	1257	584	186	77	2104	219	34	32
74	37	1154	546	200	81	1981	180	29	21
70-74	579	17717	7005	2092	777	27591	2845	459	416
75	127	3399	1416	451	169	5435	588	101	74
76	103	2486	1116	353	162	4117	518	61	55
77	46	865	396	126	54	1441	158	24	31
78	59	1606	817	283	110	2816	324	31	44
79	17	512	211	82	31	836	108	17	18
75-79	352	8868	3956	1295	526	14645	1696	234	222
80	251	5844	1984	555	175	8558	1419	176	160
81	24	423	167	60	16	666	116	8	20
82	29	622	247	91	38	998	162	27	13
83	13	423	188	53	13	677	108	8	14
84	7	352	134	29	22	537	78	8	14
80-84	324	7664	2720	788	264	11436	1883	227	221
85	48	1077	369	113	50	1609	307	32	32
86	15	411	175	66	23	675	121	11	9
87	7	350	152	50	13	565	96	12	14
88	10	270	109	23	13	415	67	8	15
89	7	221	80	37	11	349	52	9	8
85-89	87	2329	885	289	110	3613	643	72	78
90	86	1853	606	160	50	2669	536	54	52
91	19	160	48	16	8	232	49	3	9
92	12	143	57	15	8	223	32	-	6
93	14	82	39	12	6	139	42	3	4
94	5	82	20	10	2	114	18	3	2
90-94	136	2320	770	213	74	3377	677	63	73
95 +	130	2667	878	237	100	3882	1045	75	104
NON DECLARE	231	33	5	2	1	41	7	-	118
TOTAL	822401	717726	222856	42168	11871	994621	32311	13976	37183
FEMMES									
12 ANS	66245	1391	-	-	-	1391	100	26	4191
13	52899	1297	-	-	-	1297	63	26	3123
14	52771	3082	-	-	-	3082	80	48	2677
12-14	171915	5770	-	-	-	5770	243	100	9991
15	57870	18369	504	-	-	18873	164	169	2488
16	40139	26878	790	-	-	27668	227	267	2194
17	24282	32878	1259	-	-	34137	203	316	1499
18	26713	51201	2542	-	-	53743	355	625	1715
19	9737	27124	1563	-	-	28687	193	371	873
15-19	158741	156450	6658	-	-	163108	1142	1748	8769
20	15290	82338	7213	404	180	90135	971	1540	1999
21	5081	24688	2012	114	68	26882	250	401	1027
22	5392	40830	4140	238	106	45314	477	789	1013
23	3064	26889	3010	172	65	30136	335	479	557
24	2404	27105	3353	223	76	30757	379	527	643
20-24	31231	201850	19728	1151	495	223224	2412	3736	5239
25	4842	82960	12280	877	250	96367	1466	1681	1728
26	1862	34213	5376	423	115	40127	603	671	745
27	1463	31950	5567	371	122	38010	667	658	661
28	1685	37845	7232	556	148	45781	958	852	785
29	800	19066	3790	305	80	23241	536	383	446
24-29	10652	206034	34245	2532	715	243526	4230	4245	4365
30	3300	91429	22504	2282	578	116793	4620	2648	2182
31	485	15251	3344	307	77	18979	522	276	392
32	807	24637	6316	607	178	31738	1183	710	602
33	444	13465	3626	358	88	17537	755	387	365
34	455	14798	3947	371	100	19216	805	373	376
30-34	5491	159580	39737	3925	1021	204263	7885	4394	3917
35	1362	46516	14482	1646	434	63078	3964	1399	1148
36	613	20667	6123	702	170	27662	1509	517	528
37	408	14075	4593	564	144	19376	1219	459	372
38	545	17166	5864	693	184	23907	1804	564	448
39	275	9365	3249	382	95	13091	1120	306	275
35-39	3203	107789	34311	3987	1027	147114	9616	3245	2771

TABLEAU S-2 : POPULATION RESIDENTE SUIVANT LE SEXE, L'AGE ET LA SITUATION MATRIMONIALE
(PAYS T/R/U)

AGE	SITUATION MATRIMONIALE								
	CEL.	MA.1	MA.2	MA.3	MA.4+	MA.TOT.	V.	D.	ND.
REPUBLIQUE DU MALI									
FEMMES									
40	1759	51136	19365	2765	777	74043	10548	2489	1466
41	255	8593	3208	396	95	12292	1232	262	238
42	359	10858	4337	577	165	15937	2130	497	351
43	217	7221	2870	397	113	10601	1338	256	201
44	185	6569	2536	341	98	9544	1206	235	188
40-44	2775	84377	32316	4476	1248	122417	16454	3739	2444
45	672	21046	8672	1310	410	31438	6825	1228	661
46	332	11185	4428	609	176	16398	2800	382	370
47	191	5973	2615	412	98	9098	1956	322	169
48	284	7783	3404	525	153	11865	3023	487	271
49	172	4817	2027	291	73	7208	1881	239	181
45-49	1651	50804	21146	3147	910	76007	16485	2658	1652
50	1249	28206	12404	1927	622	43159	17775	2143	1201
51	189	5203	2178	311	73	7765	2326	223	195
52	226	4927	2233	373	102	7635	3169	332	205
53	139	3152	1514	241	70	4977	1930	228	127
54	134	3636	1614	272	74	5596	2320	215	149
50-54	1937	45124	19943	3124	941	69132	27520	3141	1877
55	392	8472	4140	676	228	13516	7901	724	416
56	280	6057	2728	435	114	9334	5134	386	308
57	125	2727	1331	215	58	4331	2590	199	153
58	201	3915	1960	325	91	6291	4327	316	219
59	99	1972	962	155	58	3147	2279	135	114
55-59	1097	23143	11121	1806	549	36619	22231	1760	1210
60	1055	14336	6946	1231	410	22923	26636	1710	1262
61	136	2178	1047	129	55	3409	3168	144	190
62	164	2278	1140	231	55	3704	4178	242	226
63	123	1596	934	171	68	2769	3735	171	146
64	107	1348	666	121	36	2171	2858	110	129
60-64	1585	21736	10733	1883	624	34976	40575	2377	1953
65	381	3401	1602	294	98	5395	9518	472	418
66	161	1735	862	124	50	2771	4789	185	269
67	73	801	438	76	24	1339	2737	133	138
68	126	913	476	87	28	1504	3176	128	185
69	66	520	254	41	17	832	1867	67	102
65-69	807	7370	3632	622	217	11841	22087	985	1112
70	686	4103	1915	348	148	6514	19395	809	955
71	80	426	174	29	8	637	1799	50	91
72	92	427	218	46	16	707	2259	55	137
73	46	250	96	28	11	385	1338	45	60
74	47	238	115	27	7	387	1055	47	71
70-74	951	5444	2518	478	190	8630	25846	1006	1314
75	197	792	388	67	25	1272	4874	136	263
76	159	575	248	47	14	884	4020	88	203
77	37	160	70	10	3	243	881	22	29
78	62	255	126	18	6	405	1909	51	83
79	28	99	44	9	2	154	668	25	37
75-79	483	1881	876	151	50	2958	12352	322	615
80	437	1482	613	124	49	2268	11270	336	574
81	34	65	25	4	3	97	604	11	33
82	41	99	39	8	4	150	840	28	33
83	16	42	21	5	2	70	477	14	29
84	14	46	20	3	1	70	359	7	19
80-84	542	1734	718	144	59	2655	13550	396	688
85	51	213	92	18	5	328	1752	48	89
86	27	64	31	10	1	106	656	15	37
87	14	59	23	4	-	86	332	5	21
88	17	39	16	2	4	61	323	8	26
89	21	35	14	4	1	54	280	5	14
85-89	130	410	176	38	11	635	3343	81	187
90	128	399	143	23	10	575	3161	89	169
91	22	25	11	2	2	40	170	5	17
92	15	33	13	1	1	48	179	4	25
93	5	25	4	1	1	31	108	2	14
94	5	22	5	1	-	28	67	2	6
90-94	175	504	176	28	14	722	3685	102	231
95 +	189	519	163	29	14	725	4374	83	266
NON DECLARE	209	59	16	3	1	79	20	-	66
TOTAL	393764	1080578	238213	27524	8086	1354401	234050	34118	48667

TABEAU 5-2 : POPULATION RESIDENTE SUIVANT LE SEXE, L'AGE ET LA SITUATION MATRIMONIALE
(PAYS T/R/U)

AGE	SITUATION MATRIMONIALE								
	CEL.	MA.1	MA.2	MA.3	MA.4+	MA.TOT.	V.	D.	ND.
REPUBLIQUE DU MALI-RURAL									
HOMMES									
12 ANS	62026	-	-	-	-	-	-	-	3585
13	46686	-	-	-	-	-	-	-	2459
14	46419	-	-	-	-	-	-	-	2012
12-14	155131	-	-	-	-	-	-	-	8056
15	70348	526	-	-	-	526	34	11	2018
16	50009	465	-	-	-	465	35	5	1611
17	40829	700	-	-	-	700	25	12	1037
18	52297	1708	-	-	-	1708	56	34	1079
19	25234	1304	-	-	-	1304	27	19	522
15-19	238717	4703	-	-	-	4703	177	81	6267
20	61551	7392	366	21	-	7779	143	148	1165
21	18870	3362	146	3	-	3511	48	46	440
22	25424	6207	375	16	-	6598	71	82	418
23	16922	5974	362	21	-	6357	59	86	303
24	14356	6871	455	20	-	7346	70	85	274
20-24	137123	29806	1704	81	-	31591	391	447	2600
25	32862	22301	1683	87	96	24167	290	329	667
26	13216	12989	1175	52	45	14261	131	154	275
27	10781	14608	1481	77	51	16217	164	198	282
28	10559	18122	2119	108	52	20401	193	235	307
29	4841	11142	1486	91	18	12737	152	130	156
24-29	72259	79162	7944	415	262	87783	930	1046	1687
30	17846	50135	7393	446	136	58110	953	844	708
31	2624	10282	1900	112	28	12322	138	142	134
32	3835	17182	3370	231	69	20852	281	262	198
33	2196	12195	2857	215	45	15312	199	207	138
34	1901	11841	2947	253	52	15093	212	186	141
30-34	28402	101635	18467	1257	330	121689	1783	1641	1319
35	5130	35185	8519	667	163	44534	807	636	400
36	1936	15809	4565	450	76	20900	321	252	201
37	1496	13973	4304	406	82	18765	285	238	166
38	1492	15415	5094	513	106	21128	353	309	171
39	781	8887	3292	379	72	12630	237	190	99
35-39	10835	89269	25774	2415	499	117957	2003	1625	1037
40	3366	40368	12521	1546	280	54715	1464	888	449
41	441	7536	3178	464	58	11236	201	139	104
42	688	11407	4847	776	136	17166	361	230	134
43	440	7971	3671	578	95	12315	254	159	87
44	334	7217	3420	566	115	11318	216	138	104
40-44	5269	74499	27637	3930	684	106750	2496	1554	878
45	1182	22638	9160	1476	291	33565	880	447	226
46	468	10002	4828	989	173	15992	366	176	103
47	341	8219	4040	720	143	13122	301	154	105
48	372	9153	4396	942	199	14690	427	180	103
49	221	5703	2964	757	161	9585	262	118	80
45-49	2584	55715	25388	4884	967	86954	2236	1075	617
50	1339	30652	11916	2230	500	45298	1862	712	376
51	156	5033	2752	690	153	8628	249	80	47
52	260	6951	3557	851	219	11578	388	135	87
53	175	4843	2703	653	192	8391	266	120	69
54	162	5121	2944	776	239	9080	296	102	71
50-54	2092	52600	23872	5200	1303	82975	3061	1149	650
55	423	13113	5972	1378	346	20809	831	276	137
56	233	8064	4449	1138	328	13979	478	178	96
57	141	5431	2886	738	196	9251	306	109	51
58	210	6913	3703	1041	313	11970	488	135	87
59	95	3616	1929	529	175	6249	262	77	48
55-59	1102	37137	18939	4824	1358	62258	2365	775	419
60	728	22428	8889	2112	602	34031	2158	554	321
61	84	3607	1904	622	194	6327	313	90	51
62	113	4915	2563	727	238	8443	437	133	63
63	96	4431	2089	575	197	7292	461	101	55
64	68	3274	1694	485	156	5609	335	73	54
60-64	1089	38655	17139	4521	1387	61702	3704	951	544
65	213	7802	3457	923	321	12503	906	203	105
66	105	4061	2016	603	218	6898	481	88	65
67	81	3108	1453	471	176	5208	352	57	57
68	71	2849	1406	371	142	4768	365	63	47
69	37	1374	681	193	68	2316	188	35	24
65-69	507	19194	9013	2561	925	31693	2292	446	298

TABLEAU S-2 : POPULATION RESIDENTE SUIVANT LE SEXE, L'AGE ET LA SITUATION MATRIMONIALE
(PAYS T/R/U)

AGE	SITUATION MATRIMONIALE								
	CEL.	MA.1	MA.2	MA.3	MA.4+	MA.TOT.	V.	D.	ND.
REPUBLIQUE DU MALI-RURAL									
HOMMES									
70	301	11037	3963	1055	365	16420	1818	269	247
71	48	1205	612	202	72	2091	199	27	32
72	49	1673	696	211	80	2660	257	48	34
73	30	1093	496	149	55	1793	186	28	24
74	31	983	446	158	59	1646	155	23	14
70-74	459	15991	6213	1775	631	24610	2615	395	351
75	109	3093	1289	403	156	4941	533	90	66
76	85	2091	939	279	129	3438	465	49	49
77	39	777	343	103	50	1273	144	22	26
78	51	1429	701	239	81	2450	289	24	36
79	15	458	185	73	24	740	101	16	14
75-79	299	7848	3457	1097	440	12842	1532	201	191
80	224	5514	1864	516	157	8051	1331	158	142
81	21	366	136	50	14	566	109	7	18
82	19	561	216	82	33	892	142	23	12
83	13	378	158	48	11	595	98	8	11
84	3	318	113	26	19	476	71	6	9
80-84	280	7137	2487	722	234	10580	1751	202	192
85	42	995	356	102	46	1499	292	28	28
86	13	365	150	56	14	585	104	10	6
87	7	320	145	45	11	521	82	9	10
88	8	238	96	21	12	367	66	6	11
89	2	197	74	33	8	312	47	7	8
85-89	72	2115	821	257	91	3284	591	60	63
90	77	1761	577	153	48	2539	513	52	47
91	14	136	44	15	8	203	43	2	8
92	7	131	52	11	7	201	31	-	5
93	11	74	35	12	4	125	40	2	4
94	5	72	19	10	1	102	17	2	2
90-94	114	2174	727	201	68	3170	644	58	66
95 +	110	2464	811	214	90	3579	983	66	93
NON DECLARE	198	23	5	2	1	31	5	-	38
TOTAL	656642	620127	190398	34356	9270	854151	29559	11772	25366
FEMMES									
12 ANS	53824	1239	-	-	-	1239	84	19	2906
13	41401	1145	-	-	-	1145	49	25	2143
14	41508	2738	-	-	-	2738	66	41	1800
12-14	136733	5122	-	-	-	5122	199	85	6849
15	47012	16884	453	-	-	17337	146	147	1811
16	29570	23927	679	-	-	24606	191	214	1427
17	17720	29188	1138	-	-	30326	172	267	1003
18	19999	45155	2294	-	-	47449	319	512	1175
19	5888	23014	1403	-	-	24417	160	298	577
15-19	120189	138168	5967	-	-	144135	988	1438	5993
20	11131	73698	6566	368	157	80789	890	1299	1531
21	2797	20173	1719	100	60	22052	213	302	640
22	3230	34146	3510	205	85	37946	420	613	700
23	1689	21428	2437	149	57	24071	283	354	355
24	1380	21499	2818	197	61	24575	315	366	414
20-24	20227	170944	17050	1019	420	189433	2121	2934	3640
25	3693	73444	10867	777	220	85308	1308	1337	1348
26	1231	27737	4534	351	94	32716	497	446	477
27	1025	26690	4679	310	107	31786	590	472	460
28	1230	31569	6074	476	128	38247	804	600	550
29	519	14942	3028	238	63	18271	440	244	276
24-29	7698	174382	29182	2152	612	206328	3639	3099	3111
30	2720	81634	19908	1975	519	104036	4170	2140	1779
31	313	11656	2548	232	56	14492	416	161	240
32	584	20053	5127	470	152	25802	990	456	430
33	299	10611	2838	274	71	13794	620	252	257
34	311	11551	3109	282	82	15024	665	247	248
30-34	4227	135505	33530	3233	880	173148	6861	3256	2954
35	1078	40784	12473	1370	378	55005	3552	1051	906
36	420	16444	4844	538	126	21952	1250	348	331
37	297	11471	3665	432	115	15683	1007	325	261
38	395	14016	4763	551	146	19476	1517	411	322
39	193	7406	2586	273	67	10332	943	201	188
35-39	2383	90121	28331	3164	832	122448	8269	2336	2008

TABLEAU S-2 : POPULATION RESIDENTE SUIVANT LE SEXE, L'AGE ET LA SITUATION MATRIMONIALE
(PAYS T/R/U)

AGE	SITUATION MATRIMONIALE								
	CEL.	MA.1	MA.2	MA.3	MA.4+	MA.TOT.	V.	D.	ND.
REPUBLIQUE DU MALI-RURAL									
FEMMES									
40	1521	46143	17233	2362	685	66423	9577	2012	1213
41	170	6526	2480	274	66	9346	1014	167	143
42	275	8889	3519	430	128	12966	1801	332	261
43	144	5639	2249	293	82	8263	1103	161	125
44	128	5128	1982	254	76	7440	963	151	123
40-44	2238	72325	27463	3613	1037	104438	14458	2823	1865
45	552	18712	7588	1094	350	27744	6049	962	514
46	241	9057	3556	460	126	13199	2318	272	263
47	143	4960	2207	309	82	7558	1675	243	120
48	211	6541	2871	404	125	9941	2589	368	198
49	131	3898	1645	214	51	5828	1585	176	128
45-49	1278	43168	17887	2481	734	64270	14216	2021	1223
50	1095	25736	11107	1682	572	39097	16092	1778	1037
51	140	4191	1776	227	52	6246	1961	155	146
52	180	4096	1855	295	86	6332	2678	241	164
53	106	2597	1268	192	58	4115	1617	172	87
54	98	2974	1350	216	54	4594	1961	161	116
50-54	1619	39594	17356	2612	822	60384	24309	2507	1550
55	312	7554	3673	589	201	12017	7024	589	357
56	200	5049	2317	351	96	7813	4310	270	242
57	98	2343	1161	183	50	3737	2263	162	125
58	159	3318	1692	266	73	5349	3674	255	178
59	78	1636	819	134	51	2640	1944	104	89
55-59	847	19900	9662	1523	471	31556	19215	1380	991
60	902	13072	6280	1077	355	20784	24162	1443	1100
61	111	1799	892	102	45	2838	2699	111	160
62	126	1950	981	184	46	3161	3580	190	181
63	84	1381	819	140	59	2399	3260	146	126
64	82	1148	550	109	30	1837	2449	88	110
60-64	1305	19350	9522	1612	535	31019	36150	1978	1677
65	316	3051	1425	261	87	4824	8379	386	357
66	128	1450	729	94	37	2310	4069	132	218
67	54	705	385	67	22	1179	2356	109	126
68	106	791	412	69	24	1296	2708	106	151
69	54	447	209	32	12	700	1591	59	86
65-69	658	6444	3160	523	182	10309	19103	792	938
70	589	3771	1722	303	132	5928	17304	706	855
71	65	353	137	19	6	515	1438	40	77
72	66	374	190	32	13	609	1879	41	113
73	34	208	76	24	9	317	1131	40	49
74	36	198	105	22	3	328	881	36	60
70-74	790	4904	2230	400	163	7697	22633	863	1154
75	167	709	332	57	22	1120	4258	118	217
76	116	437	204	34	11	686	3226	66	156
77	32	142	65	8	3	218	749	20	27
78	45	224	110	15	5	354	1602	41	73
79	24	85	37	7	2	131	581	21	32
75-79	384	1597	748	121	43	2509	10416	266	505
80	390	1378	566	106	46	2096	10271	302	528
81	24	52	20	4	2	78	485	9	27
82	30	86	32	7	4	129	713	26	32
83	13	34	19	4	1	58	391	12	26
84	11	40	18	3	1	62	308	5	16
80-84	468	1590	655	124	54	2423	12168	354	629
85	44	189	80	15	5	289	1539	40	77
86	20	49	29	6	1	85	496	11	32
87	10	51	22	4	-	77	284	4	19
88	12	34	13	1	3	51	262	6	21
89	17	32	11	3	1	47	238	4	12
85-89	103	355	155	29	10	549	2819	65	161
90	101	366	127	21	10	524	2850	81	162
91	17	17	10	1	2	30	134	3	14
92	12	29	12	1	1	43	192	4	18
93	3	23	4	1	1	29	89	2	11
94	2	20	5	1	-	26	55	1	4
90-94	135	455	158	25	14	652	3280	91	209
95 +	157	471	135	27	14	647	3871	69	232
NON DECLARE	177	38	14	3	1	56	17	-	31
TOTAL	301616	924433	203205	22661	6824	1157123	204732	26357	35720

TABLEAU S-2 : POPULATION RESIDENTE SUIVANT LE SEXE, L'AGE ET LA SITIATION MATRIMONIALE.
(PAYS T/R/U)

AGE	SITUATION MATRIMONIALE								
	CEL.	MA.1	MA.2	MA.3	MA.4+	MA.TOT.	V.	D.	ND.
REPUBLIQUE DU MALI-URBAIN									
HOMMES									
12 ANS	11870	-	-	-	-	-	-	-	1340
13	10432	-	-	-	-	-	-	-	1101
14	9979	-	-	-	-	-	-	-	944
12-14	32281	-	-	-	-	-	-	-	3385
15	12784	70	-	-	-	70	20	-	901
16	12186	71	-	-	-	71	8	2	915
17	9596	58	-	-	-	58	11	1	537
18	12177	184	-	-	-	184	19	4	636
19	7997	101	-	-	-	101	8	2	374
15-19	54740	484	-	-	-	484	66	9	3363
20	13570	463	30	4	-	497	23	8	469
21	7326	318	17	5	-	340	7	6	376
22	8399	645	37	8	-	690	11	5	276
23	6343	789	40	1	-	830	10	11	218
24	5568	1036	60	6	-	1102	4	7	143
20-24	41206	3251	184	24	-	3459	55	37	1482
25	7527	2231	130	5	17	2383	14	26	229
26	4905	2189	132	7	17	2345	17	15	164
27	3624	2355	161	11	12	2539	23	28	132
28	3710	3262	283	14	15	3574	16	38	124
29	1987	2588	220	12	12	2832	11	33	94
24-29	21753	12625	926	49	73	13673	81	140	743
30	3802	5949	742	47	38	6776	54	96	239
31	1149	2666	380	26	4	3076	26	34	105
32	1440	3847	629	29	18	4523	32	48	155
33	830	2894	551	45	27	3517	25	33	95
34	729	3151	705	80	13	3949	27	46	89
30-34	7950	18507	3007	227	100	21841	164	257	683
35	1392	5065	1182	116	32	6395	57	95	170
36	748	3821	1141	120	27	5109	44	66	140
37	555	2869	899	94	24	3886	33	69	97
38	550	3249	1066	140	32	4487	35	78	104
39	311	2345	857	115	22	3339	27	45	94
35-39	3556	17349	5145	585	137	23216	196	353	605
40	829	4982	1812	287	58	7139	106	150	171
41	192	1961	923	162	33	3079	35	37	66
42	260	2508	1087	237	44	3876	47	72	59
43	176	1881	884	181	36	2982	37	43	54
44	141	1715	864	186	52	2817	22	43	46
40-44	1598	13047	5570	1053	223	19893	247	345	396
45	372	2929	1326	291	60	4606	86	95	80
46	184	2225	1170	291	91	3777	40	56	79
47	141	1438	810	234	47	2529	29	40	38
48	135	1749	860	220	66	2895	45	45	47
49	85	1238	799	238	79	2354	30	34	42
45-49	917	9579	4965	1274	343	16161	230	270	286
50	338	2885	1464	403	110	4862	134	102	111
51	80	1145	709	255	64	2173	29	37	47
52	83	1219	767	261	72	2319	63	30	43
53	59	887	614	224	63	1788	37	28	20
54	60	1065	717	260	95	2137	43	27	42
50-54	620	7201	4271	1403	404	13279	306	224	263
55	147	1364	691	232	73	2360	73	54	57
56	72	1366	853	318	112	2649	61	42	47
57	50	731	444	152	65	1392	22	29	20
58	71	1106	629	269	118	2122	54	45	41
59	33	555	381	147	77	1160	25	16	17
55-59	373	5122	2998	1118	445	9683	235	186	182
60	185	1879	881	324	100	3184	148	84	64
61	25	558	339	137	58	1092	32	9	14
62	39	747	463	200	81	1491	47	24	15
63	38	490	311	111	63	975	31	17	12
64	26	497	326	136	53	1012	29	22	15
60-64	313	4171	2320	908	355	7754	287	156	120
65	51	738	413	140	59	1350	69	36	23
66	43	717	391	164	64	1336	46	9	15
67	16	361	236	80	36	713	29	15	12
68	21	370	228	75	43	716	40	12	14
69	14	231	106	64	22	423	26	7	7
65-69	145	2417	1374	523	224	4538	210	79	71

TABLEAU S-2 : POPULATION RESIDENTE SUIVANT LE SEXE, L'AGE ET LA SITUATION MATRIMONIALE (PAYS T/R/U)

AGE	SITUATION MATRIMONIALE								
	CEL.	MA.1	MA.2	MA.3	MA.4+	MA.TOT.	V.	D.	ND.
REPUBLIQUE DU MALI-URBAIN									
HOMMES									
70	71	929	360	142	54	1485	130	35	33
71	18	229	119	55	29	432	18	7	5
72	18	233	125	41	19	418	24	10	12
73	7	164	88	37	22	311	33	6	8
74	6	171	100	42	22	335	25	6	7
70-74	120	1726	792	317	146	2981	230	64	65
75	18	306	127	48	13	494	55	11	8
76	18	395	177	74	33	679	53	12	6
77	7	88	53	23	4	168	14	2	5
78	8	177	116	44	29	366	35	7	8
79	2	54	26	9	7	96	7	1	4
75-79	53	1020	499	198	86	1803	164	33	31
80	27	330	120	39	18	507	88	18	18
81	3	57	31	10	2	100	7	1	2
82	10	61	31	9	5	106	20	4	1
83	-	45	30	5	2	82	10	-	3
84	4	34	21	3	3	61	7	2	5
80-84	44	527	233	66	30	856	132	25	29
85	6	82	13	11	4	110	15	4	4
86	2	46	25	10	9	90	17	1	3
87	-	30	7	5	2	44	14	3	4
88	2	32	13	2	1	48	1	2	4
89	5	24	6	4	3	37	5	2	-
85-89	15	214	64	32	19	329	52	12	15
90	9	92	29	7	2	130	23	2	5
91	5	24	4	1	-	29	6	1	1
92	5	12	5	4	1	22	1	-	1
93	3	8	4	-	2	14	2	1	-
94	-	10	1	-	1	12	1	1	-
90-94	22	146	43	12	6	207	33	5	7
95 +	20	203	67	23	10	303	62	9	11
NON DECLARE	33	10	-	-	-	10	2	-	80
TOTAL	165759	97599	32458	7812	2601	140470	2752	2204	11817
FEMMES									
12 ANS	12421	152	-	-	-	152	16	7	1285
13	11498	152	-	-	-	152	14	1	980
14	11263	344	-	-	-	344	14	7	877
12-14	35182	648	-	-	-	648	44	15	3142
15	10858	1485	51	-	-	1536	18	22	677
16	10569	2951	111	-	-	3062	36	53	767
17	6562	3690	121	-	-	3811	31	49	496
18	6714	6046	248	-	-	6294	36	113	540
19	3849	4110	160	-	-	4270	33	73	296
15-19	38552	18282	691	-	-	18973	154	310	2776
20	4159	8640	647	36	23	9346	81	241	468
21	2284	4515	293	14	8	4830	37	99	387
22	2162	6684	630	33	21	7368	57	176	313
23	1375	5461	573	23	8	6065	52	125	202
24	1024	5606	535	26	15	6182	64	161	229
20-24	11004	30906	2678	132	75	33791	291	802	1599
25	1149	9516	1413	100	30	11059	158	344	380
26	631	6476	842	72	21	7411	106	225	268
27	438	5260	888	61	15	6224	77	186	201
28	455	6276	1158	80	20	7534	154	252	235
29	281	4124	762	67	17	4970	96	139	170
24-29	2954	31652	5063	380	103	37198	591	1146	1254
30	580	9795	2596	307	59	12757	450	508	403
31	172	3595	796	75	21	4487	106	115	152
32	223	4584	1189	137	26	5936	193	254	172
33	145	2854	788	84	17	3743	135	135	108
34	144	3247	838	89	18	4192	140	126	128
30-34	1264	24075	6207	692	141	31115	1024	1138	963
35	284	5732	2009	276	56	8073	412	348	242
36	193	4223	1279	164	44	5710	259	169	197
37	111	2604	928	132	29	3693	212	134	111
38	150	3150	1101	142	38	4431	287	153	126
39	82	1959	663	109	28	2759	177	105	87
35-39	820	17668	5980	823	195	24666	1347	909	763

TABLEAU S-2 : POPULATION RESIDENTE SUIVANT LE SEXE, L'AGE ET LA SITUATION MATRIMONIALE
(PAYS T/R/U)

AGE	SITUATION MATRIMONIALE								
	CEL.	MA,1	MA,2	MA,3	MA,4+	MA,TOT.	V.	D.	ND.
REPUBLIQUE DU MALI-URBAIN									
FEMMES									
40	238	4993	2132	403	92	7620	971	477	253
41	85	2067	728	122	29	2946	218	95	95
42	84	1969	818	147	37	2971	329	165	90
43	73	1582	621	104	31	2338	235	95	76
44	57	1441	554	87	22	2104	243	84	65
40-44	537	12052	4853	863	211	17979	1996	916	579
45	120	2334	1084	216	60	3694	776	266	147
46	91	2128	872	149	50	3199	482	110	107
47	48	1013	408	103	16	1540	281	79	49
48	73	1242	533	121	28	1924	434	119	73
49	41	919	362	77	22	1380	296	63	53
45-49	373	7636	3259	666	176	11737	2269	637	429
50	154	2470	1297	245	50	4062	1683	365	164
51	49	1012	402	84	21	1519	365	68	49
52	46	831	378	78	16	1303	491	91	41
53	33	555	246	49	12	862	313	56	40
54	36	662	264	56	20	1002	359	54	33
50-54	318	5530	2587	512	119	8748	3211	634	327
55	80	918	467	87	27	1499	877	135	59
56	80	1008	411	84	18	1521	824	116	66
57	27	384	170	32	8	594	327	37	28
58	42	597	268	59	18	942	653	61	41
59	21	336	143	21	7	507	335	31	25
55-59	250	3243	1459	283	78	5063	3016	380	219
60	153	1264	666	154	55	2139	2474	267	162
61	25	379	155	27	10	571	469	33	30
62	38	328	159	47	9	543	598	52	45
63	39	215	115	31	9	370	475	25	20
64	25	200	116	12	6	334	409	22	19
60-64	280	2386	1211	271	89	3957	4425	399	276
65	65	350	177	33	11	571	1139	86	61
66	33	285	133	30	13	461	720	53	51
67	19	96	53	9	2	160	381	24	12
68	20	122	64	18	4	208	468	22	34
69	12	73	45	9	5	132	276	8	16
65-69	149	926	472	99	35	1532	2984	193	174
70	97	332	193	45	16	586	2091	103	100
71	15	73	37	10	2	122	361	10	14
72	26	53	28	14	3	98	380	14	24
73	12	42	20	4	2	68	207	5	11
74	11	40	10	5	4	59	174	11	11
70-74	161	540	288	78	27	933	3213	143	160
75	30	83	56	10	3	152	616	18	46
76	43	138	44	13	3	198	794	22	47
77	5	18	5	2	-	25	132	2	2
78	17	31	16	3	1	51	307	10	10
79	4	14	7	2	-	23	87	4	5
75-79	99	284	128	30	7	449	1936	56	110
80	47	104	47	18	3	172	999	34	46
81	10	13	5	-	1	19	119	2	6
82	11	13	7	1	-	21	127	2	1
83	3	8	2	1	1	12	86	2	3
84	3	6	2	-	-	8	51	2	3
80-84	74	144	63	20	5	232	1382	42	59
85	7	24	12	3	-	39	213	8	12
86	7	15	2	4	-	21	160	4	5
87	4	8	1	-	-	9	48	1	2
88	5	5	3	1	1	10	61	2	5
89	4	3	3	1	-	7	42	1	2
85-89	27	55	21	9	1	86	524	16	26
90	27	33	16	2	-	51	311	8	7
91	5	8	1	1	-	10	36	2	3
92	3	4	1	-	-	5	27	-	7
93	2	2	-	-	-	2	19	-	3
94	3	2	-	-	-	2	12	1	2
90-94	40	49	18	3	-	70	405	11	22
95 +	32	48	28	2	-	78	503	14	34
NON DECLARE	32	21	2	-	-	23	3	-	35
TOTAL	92148	156145	35008	4863	1262	197278	29318	7761	12947

TABLEAU S-3:

773
POPULATION RESIDENTE SUIVANT LE SEXE L'AGE ET LA NATIONALITE
(PAYS T/R/U/REGIONS)

PAYS	AGES											N-D	TOTAL
	00-04	05-09	10-14	15-19	20-24	25-29	30-34	35-39	40-49	50-59	60ET+		
REPUBLIQUE DU MALI													
HOMMES													
MALI	581464	485722	339307	304984	214681	197015	182920	158994	246854	179579	191265	271	3083056
C. D'IVOIRE	318	411	274	230	175	95	78	54	99	79	92	-	1905
SENEGAL	201	228	142	157	210	195	143	153	190	117	125	-	1861
GUINEE	1336	1032	619	970	1047	1162	992	816	1033	570	442	2	10021
MAURITANIE	697	674	342	342	327	363	393	316	525	295	340	-	4614
NIGER	384	326	214	209	225	170	149	106	185	89	94	1	2152
H. VOLTA	1412	1431	1251	1126	771	660	595	539	1228	1105	1383	1	11500
GHANA	23	20	15	15	10	22	19	10	19	9	4	-	166
ALGERIE	28	25	18	17	13	7	16	8	20	16	15	-	183
A.P. AFRIC.	524	1668	282	408	654	182	209	130	239	153	238	22	4709
FRANCE	230	350	240	55	138	96	105	71	132	100	53	24	1594
URSS	60	36	34	31	87	49	48	84	65	14	7	6	521
A.P. EUROPE	12	36	11	6	11	23	19	32	43	20	6	1	220
USA	7	8	10	7	6	17	11	14	10	9	3	-	102
CHINE	5	1	-	1	1	6	14	28	66	18	2	-	142
A.P. ASIE	9	8	5	6	3	11	6	15	14	3	3	-	83
A.P. MONDE	4	7	10	3	6	3	7	5	13	8	1	-	67
N.O.	301	289	33	40	26	19	7	8	21	13	11	69	837
TOTAL	587015	492272	342807	308607	218391	200095	185729	161383	250756	182197	194084	397	3123733
FEMMES													
MALI	584071	477543	318838	329909	261931	263602	222811	163630	243067	164499	203115	309	3233525
C. D'IVOIRE	319	348	388	388	368	366	355	309	368	291	310	1	2012
SENEGAL	210	224	142	169	191	143	158	148	176	102	89	-	1754
GUINEE	1316	1126	719	1156	1142	1125	842	603	646	321	377	-	9373
MAURITANIE	625	549	359	522	500	457	488	274	411	279	386	-	4850
NIGER	342	283	156	165	171	131	119	84	89	50	74	-	1664
H. VOLTA	1420	1356	1074	1032	969	993	914	806	1292	898	1005	-	11759
GHANA	20	15	17	16	12	20	20	10	20	3	3	-	156
ALGERIE	26	30	12	13	18	4	17	4	3	2	9	-	138
A.P. AFRIC.	466	963	233	210	553	168	217	86	173	165	300	14	3548
FRANCE	152	128	151	48	83	98	94	74	111	56	38	9	1042
URSS	39	25	15	12	51	40	44	44	36	4	3	2	315
A.P. D'EUROPE	12	26	6	5	10	30	24	35	30	12	6	2	198
USA	9	10	10	8	15	12	14	15	16	15	2	-	126
CHINE	-	1	1	-	-	1	7	9	-	-	-	-	19
A.P. D'ASIE	2	18	4	5	3	3	7	4	8	2	1	-	57
A.P. MONDE	4	5	9	8	4	4	12	4	9	3	1	-	63
N.O.	361	199	25	42	20	21	14	12	18	22	13	37	786
TOTAL	589394	482851	321959	333508	265842	267018	225950	165949	246282	166524	205534	374	3271185
TOTAL													
MALI	1165535	963265	658145	634893	476612	460617	405731	322624	489921	344078	394580	580	6316381
C. D'IVOIRE	637	759	462	418	344	261	233	163	267	170	202	1	3917
SENEGAL	411	454	284	326	401	338	301	301	366	219	214	-	3615
GUINEE	2652	2158	1338	2126	2189	2287	1834	1419	1679	891	819	2	19394
MAURITANIE	1322	1223	701	864	827	820	881	590	936	574	726	-	9464
NIGER	726	609	370	374	396	301	268	190	274	139	168	1	3816
H. VOLTA	2832	2787	2325	2158	1740	1653	1507	1345	2520	2003	2388	1	23259
GHANA	43	35	32	31	22	42	39	20	39	12	7	-	322
ALGERIE	54	55	30	30	31	11	33	12	23	18	24	-	321
A.P. AFRIC.	990	2631	515	618	1207	350	426	216	412	318	538	36	8257
FRANCE	382	478	391	103	221	194	199	143	243	156	91	53	2636
IPSS	99	61	49	43	138	89	92	128	101	18	10	8	836
A.P. D'EUROPE	24	62	17	11	21	53	43	67	73	32	12	3	418
USA	16	18	20	15	21	29	25	29	26	24	5	-	228
CHINE	5	2	1	1	1	7	14	35	75	18	2	-	161
A.P. D'ASIE	11	26	9	11	6	14	13	19	22	5	4	-	140
A.P. MONDE	8	12	19	11	10	7	19	9	22	11	2	-	130
N.O.	662	488	58	82	46	40	21	20	39	35	26	106	1623
TOTAL	1176409	975123	664766	642115	484233	467113	411679	327332	497038	348721	399618	771	6394918
REPUBLIQUE DU MALI-RURAL													
HOMMES													
MALI	483271	407057	280011	247827	170212	162375	153505	132444	208499	155403	170807	211	2571622
C. D'IVOIRE	243	312	193	153	96	44	44	27	59	53	66	-	1290
SENEGAL	45	104	63	56	40	32	38	37	54	36	43	-	528
GUINEE	347	276	184	299	251	284	257	209	296	210	227	-	2840
MAURITANIE	631	625	320	313	268	313	554	265	471	260	307	-	4127
NIGER	340	287	188	166	149	125	124	68	145	67	71	-	1730
H. VOLTA	934	950	832	747	480	419	367	328	703	670	933	1	7364
GHANA	7	14	9	4	2	4	5	-	3	-	1	-	49
ALGERIE	25	23	16	17	11	5	13	4	16	11	13	-	154
A.P. AFRIC.	353	1418	200	306	522	67	102	47	123	105	186	20	3449
FRANCE	148	242	96	15	64	7	12	5	12	11	11	14	637
URSS	50	12	26	27	36	8	5	7	11	5	3	1	186
A.P. EUROPE	1	21	-	1	4	4	2	4	15	4	3	-	60
USA	1	1	3	-	-	-	-	2	2	1	-	-	11
CHINE	4	1	-	1	1	1	2	6	10	2	-	-	28
A.P. ASIE	3	5	2	6	2	5	-	-	-	-	-	-	23
A.P. MONDE	1	-	-	-	-	-	-	-	2	-	1	-	5
N.O.	195	108	17	12	14	11	3	4	12	8	7	24	415
TOTAL	486599	411456	282160	249945	172152	163705	154834	133457	210413	156846	172679	272	2594518
FEMMES													
MALI	486835	397001	255215	270742	216058	221969	188602	136174	206820	142946	178389	242	2700993
C. D'IVOIRE	250	254	117	128	118	126	115	83	137	66	92	1	1465
SENEGAL	40	58	32	43	57	57	50	41	56	51	43	-	508
GUINEE	333	304	162	316	324	368	297	222	281	144	208	-	2959
MAURITANIE	577	498	319	480	455	417	436	237	557	250	351	-	4377
NIGER	309	248	136	141	149	110	98	66	74	46	59	-	1434
H. VOLTA	942	891	668	698	725	729	656	546	939	701	818	-	8313
GHANA	5	7	11	7	4	5	6	2	4	1	1	-	51
ALGERIE	26	29	11	13	17	4	12	3	3	1	8	-	127
A.P. AFRIC.	306	715	141	157	392	85	148	46	113	122	237	10	2452
FRANCE	86	38	49	10	17	4	6	1	9	6	8	4	238
URSS	29	6	6	5	30	8	3	5	4	2	3	1	100
A.P. D'EUROPE	-	7	1	-	-	5	4	9	15	3	2	1	45
USA	3	3	2	3	1	1	6	3	2	6	1	-	31
CHINE	-	1	1	-	-	-	1	1	1	-	-	-	4
A.P. D'ASIE	-	8	1	2	-	-	1	-	2	-	-	-	14
A.P. MONDE	-	-	2	1	-	-	2	-	2	1	-	-	8
N.O.	220	118	10	19	8	11	6	5	11	12	8	22	450
TOTAL	489941	400186	256884	272743	218355	223875							

TABLEAU 8-3:

POPULATION RESIDENTE SUIVANT LE SEXE L'AGE ET LA NATIONALITE
(PAYS T/R/U/REGIONS)

PAYS	AGE											TOTAL	
	00-04	05-09	10-14	15-19	20-24	25-29	30-34	35-39	40-49	50-59	60ET+		M=0
REPUBLIQUE DU MALI-RURAL													
TOTAL													
MALI	970106	804058	555226	518369	586270	584344	542107	268618	415519	298549	349196	453	5272615
C. D'IVOIRE	475	566	510	281	214	170	157	110	196	119	158	1	2753
SENEGAL	85	162	95	97	97	69	88	78	90	87	86	-	1636
GUINEE	680	580	346	615	575	652	554	431	577	354	435	-	3799
MAURITANIE	1208	1123	639	793	723	730	790	502	828	510	658	-	8504
NIGER	649	535	324	307	298	255	222	134	219	113	130	-	3166
M. VOLTA	1876	1841	1500	1445	1205	1148	1025	874	1642	1371	1751	1	15677
GHANA	12	21	20	11	6	7	11	2	7	1	2	-	100
ALGERIE	51	52	27	30	28	9	25	7	19	12	21	-	281
A.P. AFRIQ.	659	2153	341	443	914	152	250	93	236	227	425	30	5901
FRANCE	234	280	145	25	81	11	18	6	21	17	19	18	875
URSS	79	18	32	25	66	16	8	12	15	7	6	2	286
A.P. D'EUROPE	1	28	1	1	4	7	6	13	30	7	5	2	103
USA	4	4	5	3	1	2	6	5	4	7	1	-	42
CHINE	4	2	1	1	1	1	2	7	11	2	-	-	32
A.P. D'ASIE	3	15	3	8	2	5	1	-	2	-	-	-	37
A.P. MONDE	1	-	2	1	-	-	5	-	4	1	-	-	13
N.D.	415	226	27	31	22	22	9	9	23	20	15	46	865
TOTAL	976540	811642	539044	522888	590307	587580	345280	270901	419243	301204	352907	553	5318089
REPUBLIQUE DU MALI-URBAIN													
HOMMES													
MALI	98193	78665	59296	37157	44469	34640	29413	26550	58355	24176	20438	60	311434
C. D'IVOIRE	73	99	81	77	79	51	34	27	40	26	26	-	615
SENEGAL	156	124	79	101	170	163	103	116	156	81	82	-	1333
GUINEE	989	756	435	671	796	878	755	607	737	360	215	2	7181
MAURITANIE	66	49	22	29	59	50	39	51	54	33	33	-	487
NIGER	44	39	26	43	76	45	25	38	40	22	23	1	422
M. VOLTA	478	481	419	379	291	241	226	211	523	435	450	-	4136
GHANA	16	6	6	11	8	18	14	10	16	9	3	-	117
ALGERIE	5	2	2	-	2	2	3	4	4	5	2	-	29
A.P. AFRIQ.	171	250	82	102	132	115	107	83	116	48	52	2	1260
FRANCE	82	108	144	40	74	89	93	66	120	89	42	10	957
URSS	10	24	8	9	51	41	43	77	54	9	4	5	535
A.P. EUROPE	11	15	11	5	7	19	17	28	28	16	3	-	160
USA	6	7	7	7	6	16	11	12	8	8	3	-	91
CHINE	1	-	-	-	-	5	12	22	56	16	2	-	114
A.P. ASIE	6	3	3	-	1	6	6	15	14	3	3	-	60
A.P. MONDE	3	7	10	3	6	3	6	3	11	8	-	-	62
N.D.	106	181	16	28	12	8	4	4	9	5	4	45	422
TOTAL	100416	80816	60647	58662	46239	36390	30895	27926	40343	25351	21405	125	529215
FEMMES													
MALI	97236	80542	63623	59167	45873	41633	34209	27436	36247	21553	24726	67	532332
C. D'IVOIRE	89	94	71	60	51	40	42	28	31	25	18	-	547
SENEGAL	170	168	110	126	134	106	108	107	120	51	46	-	1246
GUINEE	983	822	557	840	818	757	545	581	365	177	169	-	6414
MAURITANIE	48	51	40	42	43	40	52	37	54	29	35	-	473
NIGER	33	35	20	24	22	21	21	18	15	4	15	-	228
M. VOLTA	478	465	406	334	244	264	238	260	353	197	187	-	3446
GHANA	13	8	6	9	8	17	14	8	16	2	2	-	105
ALGERIE	-	1	1	-	1	5	1	-	1	1	1	-	11
A.P. AFRIQ.	160	248	92	73	161	83	69	40	60	43	63	4	1096
FRANCE	66	90	102	38	66	94	88	73	102	50	30	5	804
URSS	10	19	9	9	21	32	41	39	32	2	-	1	215
A.P. D'EUROPE	12	19	5	5	10	27	20	26	15	9	4	1	153
USA	6	7	8	5	14	11	8	12	14	9	1	-	95
CHINE	-	-	-	-	-	-	-	-	6	8	-	-	15
A.P. D'ASIE	2	10	3	3	3	3	6	4	6	2	1	-	45
A.P. MONDE	4	5	7	7	4	4	10	4	7	2	1	-	55
N.D.	141	81	15	23	12	10	8	7	7	10	7	15	336
TOTAL	99433	82665	65075	60765	47487	43143	35504	28505	37452	22166	25306	93	547614
TOTAL													
MALI	195429	159207	122919	116324	90342	76273	63624	54006	74602	45729	45184	127	1043766
C. D'IVOIRE	164	193	132	137	130	91	76	53	71	51	44	-	1162
SENEGAL	326	292	189	227	304	269	213	223	276	132	128	-	2379
GUINEE	1972	1578	992	1311	1614	1635	1280	988	1102	537	384	2	13595
MAURITANIE	114	100	62	71	104	90	91	88	108	64	68	-	960
NIGER	77	74	46	67	98	66	46	56	35	26	38	1	650
M. VOLTA	956	946	825	713	535	305	484	471	878	632	637	-	7382
GHANA	31	14	12	20	16	35	28	18	32	11	5	-	222
ALGERIE	5	3	3	-	3	2	8	5	6	5	4	-	40
A.P. AFRIQ.	331	498	174	175	293	198	176	123	174	91	119	6	2356
FRANCE	148	198	246	78	140	185	181	139	222	139	72	15	1761
URSS	20	43	17	18	72	73	84	116	86	11	4	6	550
A.P. D'EUROPE	23	34	16	10	17	46	37	54	43	25	7	1	313
USA	12	14	15	12	20	27	19	24	22	17	4	-	186
CHINE	1	-	-	-	-	6	12	28	64	16	2	-	129
A.P. D'ASIE	8	13	6	3	4	9	12	19	20	5	4	-	103
A.P. MONDE	7	12	17	10	10	7	16	9	18	10	9	-	117
N.D.	247	262	31	51	24	18	12	11	16	15	11	60	758
TOTAL	199869	163481	125722	119427	93726	79533	66399	56431	77795	47517	46711	218	1076829
REGION DE KAYES													
HOMMES													
MALI	80101	69989	49091	41788	25689	23570	20764	19410	50869	22124	24703	18	408116
C. D'IVOIRE	32	43	16	28	10	6	4	4	6	7	7	-	160
SENEGAL	45	88	59	54	48	44	33	37	47	27	44	-	526
GUINEE	102	87	67	94	137	159	127	86	138	92	106	-	1195
MAURITANIE	328	337	164	168	141	175	159	133	236	125	173	-	2137
NIGER	10	2	2	2	1	1	1	2	1	1	-	-	23
M. VOLTA	15	13	4	6	2	2	5	5	19	12	12	-	93
GHANA	1	-	-	-	-	1	-	-	1	-	-	-	5
ALGERIE	-	-	-	-	-	-	-	-	-	-	-	-	-
A.P. AFRIQ.	177	284	51	123	135	17	25	11	26	28	48	9	934
FRANCE	81	118	30	9	7	1	4	3	5	5	8	2	273
URSS	41	5	9	3	14	4	2	7	4	5	2	-	96
A.P. EUROPE	-	4	-	1	1	2	-	1	7	2	2	-	20
USA	-	1	-	-	-	1	-	-	1	1	-	-	5
CHINE	2	-	-	-	1	-	-	-	-	-	-	-	3
A.P. D'ASIE	2	3	-	-	1	2	-	1	-	-	-	-	9
A.P. MONDE	2	-	-	-	1	-	1	-	2	-	-	-	5
N.D.	76	20	4	5	2	5	-	5	1	1	1	4	124
TOTAL	81013	70994	49497	42281	26189	23988	21124	19705	51561	22429	25106	33	413720

TABLEAU 5-3:

275
POPULATION RESIDENTE SUIVANT LE SEXE L'AGE ET LA NATIONALITE
(PAYS Y/R/U-REGIONS)

PAYS	AGES											TOTAL	
	00-04	05-09	10-14	15-19	20-24	25-29	30-34	35-39	40-49	50-59	60ET+		N-D
REGION DE KAYES													
FEMMES													
MALI	79536	66340	45068	45793	36269	38368	30830	23263	35505	23439	29919	29	454139
C. D'IVOIRE	22	28	20	15	15	14	3	8	8	4	4	1	144
SENEGAL	42	62	29	46	68	32	53	35	57	45	40	-	509
GUINEE	101	86	48	123	103	109	72	47	63	30	61	-	843
MAURITANIE	292	286	179	292	251	240	228	149	189	129	185	-	2420
NIGER	8	2	1	-	-	1	3	2	1	1	1	-	20
H. VOLTA	13	11	7	2	3	2	3	4	4	2	5	-	56
GHANA	-	1	-	-	-	-	1	-	-	-	-	-	3
ALGERIE	2	-	-	-	-	-	-	-	-	-	-	-	3
A.P. AFRIC.	118	119	45	56	44	20	34	13	33	29	55	4	572
FRANCE	58	20	7	3	1	1	-	-	2	2	1	-	90
URSS	29	3	2	2	9	3	2	4	4	1	1	-	60
A.P. D'EUROPE	1	-	-	-	1	5	3	2	2	1	-	-	15
USA	-	-	-	-	-	-	-	-	2	2	-	-	4
CHINE	-	-	-	-	-	-	-	-	-	-	-	-	-
A.P. D'ASIE	-	2	-	-	-	-	-	1	-	-	-	-	3
A.P. MONDE	1	-	-	-	-	-	4	1	4	1	-	-	11
N.D.	72	20	3	5	3	4	3	3	1	2	-	3	119
TOTAL	80087	66981	45409	46337	36769	38799	31242	23534	35875	23688	30272	37	459030
TOTAL													
MALI	159437	136329	94159	87581	61958	61938	51594	42673	66374	45363	54622	47	862275
C. D'IVOIRE	54	71	36	43	25	20	9	12	12	10	11	1	304
SENEGAL	87	150	88	100	116	76	86	72	104	72	84	-	1035
GUINEE	203	173	115	217	240	248	199	133	201	122	167	-	2038
MAURITANIE	620	623	343	460	392	413	387	282	423	254	338	-	4537
NIGER	18	4	3	2	1	2	4	4	2	2	1	-	43
H. VOLTA	28	24	11	8	5	4	6	9	23	14	17	-	149
GHANA	1	1	-	-	-	1	1	-	1	-	-	-	3
ALGERIE	2	1	-	-	-	-	-	-	-	-	-	-	3
A.P. AFRIC.	295	403	96	179	179	37	59	26	59	57	103	13	1506
FRANCE	131	138	37	12	10	2	5	3	7	7	9	2	363
URSS	70	8	11	3	23	7	4	11	8	6	3	-	156
A.P. D'EUROPE	1	4	-	1	2	7	3	3	9	3	2	-	35
USA	-	1	-	-	-	1	1	-	3	3	-	-	9
CHINE	2	-	-	-	1	-	-	-	-	-	-	-	3
A.P. D'ASIE	2	5	-	-	1	2	-	2	-	-	-	-	12
A.P. MONDE	1	-	-	-	-	-	5	1	6	1	-	-	14
N.D.	148	40	7	10	5	9	3	8	2	3	1	7	243
TOTAL	161100	137975	94906	88618	62958	62787	52366	43239	67236	46117	55378	70	872750
REGION DE KOULIKORO													
HOMMES													
MALI	88021	73458	50691	45109	28321	27874	25391	22276	34427	24866	28578	40	449032
C. D'IVOIRE	50	72	55	41	20	9	7	12	13	15	15	-	309
SENEGAL	10	19	18	7	12	4	9	12	7	6	13	-	117
GUINEE	188	137	82	178	133	138	135	120	154	83	79	1	1428
MAURITANIE	219	203	87	103	78	93	134	84	133	93	108	-	1337
NIGER	1	1	-	10	16	4	-	-	1	-	-	-	33
H. VOLTA	79	50	51	33	26	21	29	19	63	67	103	-	341
GHANA	-	1	-	-	-	-	1	-	1	-	-	-	4
ALGERIE	-	-	-	-	-	-	-	-	-	-	-	-	-
A.P. AFRIC.	53	496	54	52	105	22	23	11	30	26	45	2	919
FRANCE	39	25	41	7	23	4	3	2	6	6	2	2	162
URSS	-	1	4	7	8	3	5	4	3	1	-	-	38
A.P. D'EUROPE	1	-	-	-	1	2	1	1	1	-	1	-	7
USA	1	-	-	-	-	2	-	-	1	-	-	-	4
CHINE	-	-	-	-	-	4	1	10	-	-	-	-	15
A.P. ASIE	-	-	-	5	1	2	-	-	-	-	-	-	8
A.P. MONDE	-	-	-	-	-	-	-	-	-	-	-	-	-
N.D.	38	27	3	4	4	2	1	-	3	3	3	14	106
TOTAL	88700	74490	51088	43356	28748	28178	23746	22342	34836	23169	28948	59	454080
FEMMES													
MALI	87796	70753	47832	48065	36720	37948	32270	23302	35586	24009	29459	30	473972
C. D'IVOIRE	41	43	26	16	16	19	4	12	3	6	13	-	203
SENEGAL	7	13	8	10	9	7	8	11	10	6	2	-	91
GUINEE	167	146	88	130	123	161	109	96	109	61	70	-	1268
MAURITANIE	205	157	111	158	146	124	143	69	126	84	113	-	1436
NIGER	1	1	-	-	3	-	-	-	1	-	-	-	6
H. VOLTA	47	66	40	23	17	17	14	24	23	24	16	-	311
GHANA	-	-	-	1	1	-	2	-	1	-	-	-	3
ALGERIE	-	-	-	-	-	-	-	-	-	-	-	-	-
A.P. AFRIC.	48	213	42	27	102	22	30	11	24	36	60	3	620
FRANCE	13	7	16	3	11	2	2	-	2	3	3	-	64
URSS	1	-	1	-	9	3	1	3	3	-	1	1	25
A.P. D'EUROPE	-	-	-	-	-	2	6	9	1	-	-	-	19
USA	-	-	-	1	1	2	-	2	2	1	-	-	11
CHINE	-	-	-	-	-	-	-	2	-	-	-	-	4
A.P. D'ASIE	-	1	-	1	-	-	1	-	2	-	-	-	3
A.P. MONDE	-	-	-	1	-	-	1	-	-	-	-	-	2
N.D.	48	38	4	3	1	6	5	2	3	4	2	3	123
TOTAL	88374	71441	48168	48439	37139	38311	32394	23740	33909	24237	29744	41	478157
TOTAL													
MALI	173817	144213	98323	93174	65041	65822	57661	43778	70013	48873	58037	70	923024
C. D'IVOIRE	91	115	81	57	36	28	11	24	18	21	30	-	312
SENEGAL	17	32	26	17	21	11	17	23	17	12	13	-	208
GUINEE	353	283	170	308	236	299	244	216	263	144	149	1	2688
MAURITANIE	424	360	198	261	224	217	277	153	259	179	221	-	2773
NIGER	2	2	-	10	19	4	-	-	1	3	-	-	39
H. VOLTA	126	116	91	36	43	38	43	43	86	91	119	-	832
GHANA	-	1	-	1	1	-	3	-	1	1	1	-	9
ALGERIE	-	-	-	-	-	-	-	-	-	-	-	-	-
A.P. AFRIC.	101	709	96	79	207	44	33	22	34	62	103	7	1539
FRANCE	52	32	57	10	34	6	7	2	8	9	7	2	226
URSS	1	1	5	7	17	6	4	9	8	1	1	1	63
A.P. D'EUROPE	1	1	-	-	1	4	7	10	1	1	-	-	26
USA	1	-	-	1	1	4	2	-	2	3	1	-	15
CHINE	-	-	-	-	-	-	4	3	12	-	-	-	19
A.P. D'ASIE	-	1	-	6	1	2	1	-	2	-	-	-	13
A.P. MONDE	-	-	-	1	-	-	1	-	-	-	-	-	-
N.D.	86	65	9	7	3	8	6	2	10	7	5	19	229
TOTAL	177074	145931	99236	93993	65907	66489	58340	46282	70763	49406	58692	100	932237

TABLEAU 5-3:

POPULATION RESIDENTE SUIVANT LE SEXE L'AGE ET LA NATIONALITE
(PAYS T/R/U, REGIONS)

PAYS	AGE											TOTAL	
	00-04	05-09	10-14	15-19	20-24	25-29	30-34	35-39	40-49	50-59	60ET+		N-D
REGION DE BASSO													
HOMMES													
MALI	107087	90313	62947	52221	35656	31907	28572	25130	38451	28652	32759	71	533766
C. D'IVOIRE	131	163	74	60	43	24	22	41	29	40	40	-	651
SENEGAL	5	12	3	3	6	3	6	7	6	8	1	-	40
GUINEE	115	91	65	63	49	62	47	65	70	49	55	-	731
MAURITANIE	11	6	5	2	6	11	10	13	12	9	5	-	90
NIGER	9	1	1	3	1	5	2	7	5	6	2	-	42
H. VOLTA	179	204	156	102	86	75	68	82	123	78	145	-	1298
GHANA	5	1	2	1	1	1	2	1	2	1	-	-	17
ALGERIE	-	-	-	-	-	-	-	-	-	-	-	-	-
A.P. AFRIQ.	50	206	41	51	109	11	19	18	26	22	30	5	588
FRANCE	21	35	33	6	14	-	2	1	4	2	5	5	128
URSS	3	1	5	2	11	1	1	-	1	-	1	1	27
A.P. EUROPE	-	2	-	-	-	2	-	3	3	1	-	-	11
USA	1	1	1	-	-	1	-	-	1	-	1	-	7
CHINE	1	-	-	1	-	-	-	-	-	-	-	-	5
A.P. ASIE	-	-	2	-	-	-	-	-	1	1	1	-	5
A.P. MONDE	-	-	-	-	-	-	-	-	-	-	-	-	-
N.D.	46	39	9	13	7	1	1	2	5	2	-	2	127
TOTAL	107664	91075	63344	52528	35989	32104	28754	25352	38751	28860	33045	84	537550
FEMMES													
MALI	109949	91330	57381	54852	40422	40545	35567	27086	40445	26584	31480	66	555707
C. D'IVOIRE	129	134	64	76	68	92	103	67	119	60	70	-	982
SENEGAL	10	6	4	9	4	6	9	6	4	3	4	-	65
GUINEE	114	107	44	128	144	148	145	102	134	66	86	-	1218
MAURITANIE	6	8	6	5	4	6	9	1	6	5	1	-	37
NIGER	3	2	-	2	3	1	3	1	2	-	3	-	20
H. VOLTA	200	179	124	157	165	183	162	122	175	119	122	-	1708
GHANA	5	1	2	-	3	5	3	2	1	2	-	-	24
ALGERIE	-	1	-	-	-	-	-	-	-	-	-	-	1
A.P. AFRIQ.	61	141	22	28	89	16	27	7	18	31	44	1	485
FRANCE	7	10	16	2	4	2	5	1	7	2	5	1	62
URSS	1	2	1	2	5	2	1	-	-	1	-	-	15
A.P. D'EUROPE	-	3	1	1	-	-	-	-	-	1	-	-	7
USA	1	3	2	2	-	-	1	1	1	2	-	-	13
CHINE	-	-	-	-	-	-	-	-	-	-	-	-	-
A.P. D'ASIE	-	1	-	-	-	-	-	-	-	-	-	-	1
A.P. MONDE	-	1	-	-	-	-	-	-	-	-	-	-	1
N.D.	55	41	9	10	4	4	2	4	7	3	5	6	152
TOTAL	110541	91970	57676	55274	40915	41010	36037	27400	40919	26881	31820	75	560518
TOTAL													
MALI	217036	181643	120328	107073	76078	72452	64139	52216	78896	55236	64239	137	1089473
C. D'IVOIRE	260	297	138	136	111	116	127	89	160	89	110	-	1633
SENEGAL	15	18	7	12	10	9	15	13	10	11	5	-	125
GUINEE	229	198	109	191	193	210	192	167	204	115	141	-	1940
MAURITANIE	17	14	11	7	10	17	19	14	18	14	6	-	147
NIGER	12	3	1	5	4	6	3	8	7	6	5	-	62
H. VOLTA	379	383	280	259	251	238	230	204	298	197	267	-	3006
GHANA	10	2	4	1	4	6	3	3	3	3	-	-	41
ALGERIE	-	1	-	-	-	-	-	-	-	-	-	-	1
A.P. AFRIQ.	111	347	63	79	198	27	46	25	44	53	74	6	1073
FRANCE	28	43	49	8	18	2	7	2	11	4	10	6	190
URSS	4	3	6	4	16	3	2	-	1	1	1	1	42
A.P. D'EUROPE	-	3	1	1	-	2	-	3	3	2	-	-	18
USA	2	4	3	2	-	1	1	2	2	2	1	-	20
CHINE	1	-	-	1	-	-	-	-	-	-	-	-	2
A.P. D'ASIE	-	1	2	-	-	-	-	-	1	1	1	-	6
A.P. MONDE	-	1	-	-	-	-	-	-	-	-	-	-	1
N.D.	101	80	18	23	11	5	3	6	12	7	5	8	279
TOTAL	218205	183043	121020	107802	76904	73114	64791	52752	79670	55741	64865	139	1098068
REGION DE SEGOU													
HOMMES													
MALI	95676	82252	57630	31154	36741	35235	31466	26317	40214	31811	33524	71	522131
C. D'IVOIRE	40	49	60	49	38	19	9	3	12	8	10	-	297
SENEGAL	4	11	6	4	11	10	4	10	2	3	6	-	73
GUINEE	21	29	22	25	24	24	18	14	16	23	13	-	229
MAURITANIE	23	19	8	10	13	24	28	26	47	14	21	-	235
NIGER	2	3	2	7	2	3	3	2	9	2	7	-	44
H. VOLTA	622	608	433	398	268	254	230	204	304	486	310	1	4540
GHANA	3	-	1	6	1	3	2	3	3	1	-	-	23
ALGERIE	-	-	-	-	-	-	-	-	-	-	-	-	-
A.P. AFRIQ.	47	206	40	37	80	19	27	8	23	20	31	3	341
FRANCE	14	38	17	3	19	6	6	3	8	8	6	6	134
URSS	3	3	3	3	8	2	2	3	3	-	1	1	32
A.P. EUROPE	-	2	-	-	-	2	-	4	7	1	2	-	18
USA	-	-	2	-	1	2	1	1	-	1	-	-	8
CHINE	1	1	-	-	-	3	2	18	47	16	1	-	89
A.P. ASIE	1	-	1	-	-	-	-	-	1	-	-	-	3
A.P. MONDE	1	2	3	-	1	1	-	1	3	2	1	-	15
N.D.	28	27	2	2	3	1	1	-	3	2	3	6	78
TOTAL	96486	83250	58270	51698	37210	35628	31799	26626	40902	32400	34133	88	528490
FEMMES													
MALI	97862	64106	56891	34328	43254	42836	35827	26470	40477	29333	35801	92	547297
C. D'IVOIRE	41	62	25	27	23	10	12	4	6	2	5	-	217
SENEGAL	8	6	3	3	8	4	6	8	13	6	11	-	80
GUINEE	18	19	17	13	25	18	9	13	18	9	13	-	170
MAURITANIE	23	21	10	20	12	19	28	17	22	24	40	-	236
NIGER	1	5	3	3	-	1	2	4	-	3	1	-	23
H. VOLTA	623	561	457	414	388	402	367	337	602	429	435	-	5017
GHANA	3	1	1	2	3	6	4	1	10	-	1	-	32
ALGERIE	-	-	-	-	-	-	-	-	-	-	-	-	-
A.P. AFRIQ.	30	133	29	23	80	20	25	6	19	20	45	2	454
FRANCE	7	4	15	2	4	3	3	1	2	5	3	1	50
URSS	-	1	-	-	4	1	2	4	-	-	-	-	13
A.P. D'EUROPE	-	2	-	-	-	-	-	5	10	2	3	-	24
USA	1	1	-	-	-	-	2	2	3	2	-	-	11
CHINE	-	1	1	-	-	-	-	5	7	-	-	-	14
A.P. D'ASIE	-	1	-	-	-	-	-	-	1	-	-	-	2
A.P. MONDE	2	-	2	-	2	1	-	1	1	-	-	-	9
N.D.	40	17	3	7	2	2	1	-	2	3	1	7	85
TOTAL	98681	84943	57460	54844	43801	43344	36291	26877	41193	29839	36339	102	533734

TABLEAU 8-3:

POPULATION RESIDENTE SUIVANT LE SEXE L'AGE ET LA NATIONALITE
(PAYS Y/R/U, REGIONS)

PAYS	AGES											M-D	TOTAL
	00-04	05-09	10-14	15-19	20-24	25-29	30-34	35-39	40-49	50-59	60ET+		
REGION DE SÉGOU													
TOTAL													
MALI	193538	166358	114541	105482	79995	78111	67293	52787	80691	61144	69525	163	1069428
C. D'IVOIRE	81	111	85	76	61	29	21	7	18	10	15	-	514
SENEGAL	12	17	11	9	19	14	10	18	15	11	17	-	155
GUINEE	39	48	39	38	47	42	27	27	34	32	26	-	399
MAURITANIE	46	40	18	30	25	43	56	43	69	38	61	-	469
NIGER	3	8	5	10	2	4	5	11	9	5	5	-	67
M. VOLTA	1247	1169	910	812	656	656	597	543	1106	915	945	1	9557
GHANA	6	1	2	8	4	9	6	6	13	1	1	-	57
ALGERIE	-	-	-	-	-	-	-	-	-	-	-	-	-
A.P. AFRIQ.	97	341	69	60	160	39	52	14	42	40	76	5	993
FRANCE	21	42	32	5	23	9	4	4	10	13	9	7	184
URSS	3	4	4	3	12	3	4	7	3	-	1	1	45
A.P. D'EUROPE	-	4	-	-	-	2	2	9	17	3	5	-	42
USA	1	1	2	-	1	2	3	3	3	-	-	-	19
CHINE	1	2	1	-	-	3	2	23	54	16	1	-	103
A.P. D'ASIE	1	1	1	-	-	-	-	-	2	-	-	-	5
A.P. MONDE	3	2	5	-	1	3	1	1	4	3	1	-	24
M.D.	68	44	5	0	5	3	2	-	5	5	4	-	153
TOTAL	195167	168193	115730	106542	81011	78972	68090	53503	82095	62239	70492	190	1082224
REGION DE MOPTI													
HOMMES													
MALI	93710	78187	55669	52149	36332	37087	36250	32433	49498	38563	40926	34	550840
C. D'IVOIRE	29	37	29	17	8	11	9	3	6	4	6	-	159
SENEGAL	6	3	5	5	6	8	4	4	2	10	10	-	63
GUINEE	15	18	6	7	12	13	12	16	17	17	4	-	137
MAURITANIE	3	4	3	2	3	2	4	3	3	4	3	-	38
NIGER	2	-	8	8	15	12	14	4	16	10	11	-	100
M. VOLTA	268	306	387	403	257	196	149	123	267	242	421	-	3021
GHANA	2	8	7	3	1	5	3	1	5	4	-	-	39
ALGERIE	-	-	-	-	-	1	-	-	-	-	-	-	1
A.P. AFRIQ.	36	238	31	41	85	11	25	16	30	23	33	1	392
FRANCE	4	34	16	1	12	2	3	3	6	2	4	3	90
URSS	4	5	3	6	5	7	5	12	17	-	1	1	66
A.P. EUROPE	-	7	1	-	-	2	1	2	8	2	-	-	23
USA	-	-	-	-	-	-	-	-	-	-	-	-	-
CHINE	-	-	-	-	-	1	-	5	5	1	1	-	13
A.P. ASIE	1	2	-	1	-	1	-	-	-	-	-	-	3
A.P. MONDE	-	-	-	-	1	1	2	-	-	-	-	-	4
M.D.	16	11	1	1	2	2	1	-	4	1	2	1	42
TOTAL	96118	78860	56166	52644	36739	37362	36482	32629	49886	38883	41424	40	555233
FEMMES													
MALI	93650	78840	52175	56247	46990	31754	42330	31100	44013	32998	45812	30	569959
C. D'IVOIRE	37	32	18	15	11	4	3	2	5	3	-	-	129
SENEGAL	2	5	5	4	4	1	2	3	3	1	-	-	32
GUINEE	18	15	5	3	11	6	11	7	4	1	4	-	85
MAURITANIE	9	7	3	1	1	3	4	1	1	1	2	-	33
NIGER	1	5	2	6	1	3	2	5	4	3	6	-	38
M. VOLTA	280	292	228	254	255	273	231	193	314	248	333	-	2899
GHANA	3	6	8	2	1	6	3	3	1	1	-	-	29
ALGERIE	-	-	-	-	-	-	-	-	-	-	-	-	-
A.P. AFRIQ.	51	135	33	18	74	17	38	11	20	14	40	-	431
FRANCE	12	9	8	1	5	3	-	1	8	1	2	1	51
URSS	1	1	1	1	6	5	1	2	5	-	1	-	24
A.P. D'EUROPE	2	1	1	1	1	1	4	5	-	-	1	-	16
USA	-	-	-	-	-	-	2	-	-	-	-	-	2
CHINE	-	-	-	-	-	-	-	-	-	-	-	-	-
A.P. D'ASIE	-	4	1	1	-	-	-	-	-	-	-	-	6
A.P. MONDE	-	-	-	-	-	-	-	-	-	-	-	-	-
M.D.	28	15	2	3	2	-	-	1	-	-	1	2	54
TOTAL	94094	77365	52490	56556	47362	52071	42631	31332	44378	33273	42203	53	573808
TOTAL													
MALI	187360	155027	107844	108390	83322	88841	78380	63535	93511	71561	82738	84	1120799
C. D'IVOIRE	66	69	47	32	19	15	12	4	11	7	6	-	288
SENEGAL	8	8	10	9	10	9	0	6	5	13	11	-	95
GUINEE	33	33	11	10	23	19	23	21	21	18	8	-	222
MAURITANIE	14	11	6	3	4	3	8	4	6	5	5	-	71
NIGER	3	5	10	14	16	13	16	9	20	13	17	-	138
M. VOLTA	548	596	615	637	512	469	380	318	581	400	754	-	5920
GHANA	3	14	15	5	2	6	6	4	6	5	-	-	68
ALGERIE	-	-	-	-	-	-	-	-	-	-	-	-	1
A.P. AFRIQ.	107	373	64	59	159	28	63	27	50	37	75	1	1043
FRANCE	16	43	24	2	17	5	3	4	14	3	6	4	141
URSS	3	6	4	7	11	12	6	14	22	-	2	1	90
A.P. D'EUROPE	2	8	2	-	1	3	3	7	8	2	1	-	39
USA	-	-	-	-	-	-	2	-	-	-	-	-	2
CHINE	-	-	-	-	-	1	-	5	3	1	1	-	13
A.P. D'ASIE	1	6	1	2	-	1	-	-	-	-	-	-	11
A.P. MONDE	-	-	-	-	1	1	2	-	-	-	-	-	4
M.D.	44	26	3	4	4	2	1	1	4	1	3	3	96
TOTAL	188212	156225	108656	109200	84101	89433	79113	63961	94264	72156	83627	93	1129041
REGION DE TORBOUCOU													
HOMMES													
MALI	44321	35082	22636	22006	17145	15320	15826	13878	22804	13578	15572	12	240180
C. D'IVOIRE	2	5	7	3	8	1	2	-	3	2	1	-	34
SENEGAL	2	3	1	1	-	1	-	1	3	1	-	-	13
GUINEE	1	-	-	-	5	4	1	1	3	2	1	-	18
MAURITANIE	77	91	68	44	52	42	41	30	74	38	19	-	376
NIGER	-	-	1	2	1	2	1	5	2	4	10	-	28
M. VOLTA	8	13	12	7	11	8	7	4	11	5	9	-	95
GHANA	1	4	2	-	-	-	-	-	2	-	-	-	9
ALGERIE	-	-	-	-	-	-	-	-	-	-	-	-	1
A.P. AFRIQ.	28	91	13	32	29	12	12	7	20	5	18	1	268
FRANCE	2	5	1	1	4	3	2	2	-	1	1	1	23
URSS	1	2	-	3	4	-	-	-	-	1	-	-	12
A.P. EUROPE	-	2	-	-	1	-	-	-	1	-	-	-	4
USA	-	1	2	3	-	-	-	-	3	-	-	-	9
CHINE	-	-	-	-	-	-	-	-	-	-	-	-	-
A.P. D'ASIE	-	-	-	-	-	-	-	-	-	-	-	-	-
A.P. MONDE	-	-	-	-	-	-	-	-	-	-	-	-	-
M.D.	17	7	-	-	-	1	-	-	-	-	-	-	25
TOTAL	44460	35306	22746	22102	17260	15394	15892	13928	22926	15638	13631	14	241295

TABLEAU 5-3:

POPULATION RESIDENTE SUIVANT LE SEXE L'AGE ET LA NATIONALITE
(PAYS T/R/U, REGIONS)

PAYS	AGE											M-D	TOTAL
	00-04	05-09	10-14	15-19	20-24	25-29	30-34	35-39	40-49	50-59	60ET+		
REGION DE TOMBOUCTOU													
FEMMES													
MALI	44538	31762	18790	25806	21388	21254	19329	13906	20686	13317	17472	17	248265
C. D'IVOIRE	4	4	-	1	1	2	1	1	-	-	1	-	15
SENEGAL	-	1	-	1	-	2	1	1	-	-	1	-	7
GUINEE	1	-	1	-	-	-	-	2	-	-	1	-	5
MAURITANIE	72	53	38	32	70	47	57	20	39	24	32	-	484
NIGER	1	3	-	1	1	2	1	1	2	-	1	-	13
M. VOLTA	12	7	7	4	10	3	7	3	4	4	3	-	64
GHANA	1	-	1	4	-	1	-	-	-	-	-	-	7
ALGERIE	-	-	-	-	-	-	-	-	-	-	-	-	-
A.P. AFRIC.	30	37	50	9	46	15	23	9	19	11	18	-	247
FRANCE	1	2	4	1	3	2	-	-	-	1	1	1	16
URSS	2	1	-	-	1	-	-	-	-	-	-	-	4
A.P. D'EUROPE	-	1	-	-	-	1	-	-	-	-	-	-	2
USA	3	-	1	1	-	-	-	-	2	1	-	-	8
CHINE	-	-	-	-	-	-	-	-	-	-	-	-	-
A.P. D'ASIE	-	1	-	-	-	-	-	-	1	-	-	-	2
A.P. MONDE	-	-	-	-	-	-	-	-	-	-	-	-	-
M.D.	15	5	-	1	-	-	-	-	-	-	-	1	22
TOTAL	44678	31898	18833	25861	21320	21328	19420	13943	20753	13358	17530	19	249161
TOTAL													
MALI	88859	60844	41426	47812	38333	36574	35133	27784	43490	28893	33044	29	488443
C. D'IVOIRE	6	9	7	4	9	3	3	1	3	2	2	-	49
SENEGAL	2	4	1	2	-	3	1	2	3	1	1	-	20
GUINEE	2	-	1	-	3	4	1	3	3	2	2	-	23
MAURITANIE	149	144	106	76	122	89	98	30	113	62	31	-	1060
NIGER	1	3	-	1	2	4	2	6	4	4	11	-	41
M. VOLTA	20	20	19	11	21	11	14	7	15	9	12	-	139
GHANA	2	4	3	4	-	1	-	-	2	-	-	-	16
ALGERIE	-	-	-	-	-	-	-	-	-	-	-	-	1
A.P. AFRIC.	38	148	23	41	73	27	33	16	39	16	36	1	513
FRANCE	3	7	3	2	7	3	2	2	-	2	2	2	39
URSS	1	4	2	3	3	-	-	-	-	1	-	-	16
A.P. D'EUROPE	-	3	-	-	1	-	1	-	1	-	-	-	6
USA	3	1	3	4	-	-	-	-	3	1	-	-	17
CHINE	-	-	-	-	-	-	-	-	-	-	-	-	-
A.P. D'ASIE	-	1	-	-	-	-	-	-	1	-	-	-	2
A.P. MONDE	-	-	-	-	-	-	-	-	-	-	-	-	-
M.D.	32	12	-	1	-	1	-	-	-	-	-	1	47
TOTAL	89138	67204	41397	47963	38780	36722	33312	27871	43679	28996	33161	33	490436
REGION DE GAO													
HOMMES													
MALI	36226	27363	19430	17893	13137	10552	12075	8974	16208	10158	9873	7	179916
C. D'IVOIRE	-	3	2	3	5	1	4	1	1	2	-	-	22
SENEGAL	1	1	1	-	1	1	3	3	3	3	-	-	17
GUINEE	-	1	1	-	7	3	8	2	3	1	1	-	29
MAURITANIE	-	-	-	-	-	-	-	1	-	-	1	-	2
NIGER	330	308	191	165	144	135	122	77	144	58	60	-	1734
M. VOLTA	17	13	11	6	7	2	9	10	10	5	6	-	96
GHANA	2	1	-	-	-	-	-	-	-	-	-	-	4
ALGERIE	28	23	17	17	12	6	14	7	19	13	13	-	173
A.P. AFRIC.	25	33	10	24	33	10	15	9	20	6	13	1	221
FRANCE	6	10	4	-	10	-	1	1	4	-	1	3	40
URSS	-	3	2	3	4	-	-	-	-	-	-	-	13
A.P. EUROPE	-	7	-	-	3	-	1	2	-	-	-	1	16
USA	-	-	-	-	-	-	-	1	-	-	-	-	1
CHINE	-	-	-	-	-	-	-	-	-	-	-	-	-
A.P. D'ASIE	-	1	-	-	-	-	-	-	-	-	-	-	1
A.P. MONDE	1	-	-	-	-	-	-	1	2	-	-	-	4
M.D.	13	11	1	1	-	1	-	-	-	-	-	2	31
TOTAL	36671	27800	19671	18112	13385	10713	12233	9088	16416	10248	9970	13	182342
FEMMES													
MALI	33770	23879	16228	20733	17432	14482	14377	8921	14971	8941	10818	6	186358
C. D'IVOIRE	3	1	2	1	4	-	-	-	-	-	1	-	11
SENEGAL	6	4	1	-	-	-	-	-	-	-	1	-	12
GUINEE	2	-	-	1	2	-	3	-	1	-	-	-	9
MAURITANIE	-	1	-	-	-	-	-	-	-	-	1	-	2
NIGER	323	235	143	149	134	114	104	67	73	62	36	-	1684
M. VOLTA	12	13	4	7	11	8	12	3	3	3	3	-	83
GHANA	-	2	-	-	-	-	1	1	-	-	-	-	4
ALGERIE	24	27	12	13	18	4	13	4	3	2	8	-	128
A.P. AFRIC.	26	36	11	6	48	11	9	3	13	6	13	-	208
FRANCE	3	3	3	2	7	2	-	2	2	1	-	1	30
URSS	-	1	1	-	5	-	-	1	1	-	-	-	9
A.P. D'EUROPE	2	-	-	-	-	1	-	-	-	-	-	-	3
USA	-	-	-	-	-	-	-	-	-	-	-	-	-
CHINE	-	-	-	-	-	-	-	-	-	-	-	-	-
A.P. D'ASIE	-	1	-	-	-	-	-	-	-	-	-	-	1
A.P. MONDE	-	-	-	-	-	-	-	-	-	-	-	-	-
M.D.	14	4	-	-	-	-	-	-	-	-	1	-	20
TOTAL	34187	26246	16409	20912	17681	14622	14519	9006	13073	8996	10902	8	188361
TOTAL													
MALI	67996	53242	35658	38626	30389	25034	26432	17893	31179	19099	20691	13	366474
C. D'IVOIRE	3	4	4	4	9	1	4	1	1	2	-	-	33
SENEGAL	7	5	2	-	1	1	3	3	3	3	1	-	29
GUINEE	2	1	1	1	9	5	11	2	4	1	1	-	38
MAURITANIE	-	1	-	-	-	-	-	-	-	-	2	-	4
NIGER	673	363	336	314	298	249	226	144	219	100	116	-	3238
M. VOLTA	29	26	13	13	18	10	21	13	13	8	9	-	179
GHANA	2	3	1	-	-	-	1	1	-	-	-	-	8
ALGERIE	32	30	29	30	30	10	27	11	22	17	23	-	301
A.P. AFRIC.	31	111	29	30	81	21	24	14	35	12	28	1	429
FRANCE	11	15	9	2	17	2	1	3	6	1	1	4	70
URSS	-	4	3	3	9	-	-	1	3	-	-	1	24
A.P. D'EUROPE	2	7	-	-	5	1	1	2	-	-	-	-	19
USA	-	-	-	-	-	-	1	-	-	-	-	-	1
CHINE	-	-	-	-	-	-	-	-	-	-	-	-	-
A.P. D'ASIE	-	1	-	-	-	-	-	-	-	-	-	-	1
A.P. MONDE	1	-	-	-	-	-	-	1	2	-	-	-	4
M.D.	29	13	1	1	-	1	-	-	-	1	-	3	51
TOTAL	68858	54046	36080	39024	31066	25333	26772	18094	31489	19244	20872	23	370903

TABLEAU 5-3:

POPULATION RESIDENTE SUIVANT LE SEXE L'AGE ET LA NATIONALITE
(PAYS T/R/U, REGIONS)

PAYS	AGE											N-D	TOTAL
	00-04	05-09	10-14	15-19	20-24	25-29	30-34	35-39	40-49	50-59	60ET+		
DISTRICT DE BAMAKO													
HOMMES													
MALI	38322	29078	21193	22664	21640	15450	12576	10574	14383	7827	5330	18	199055
C. D'IVOIRE	34	39	31	29	43	24	19	9	19	13	13	-	273
SENEGAL	128	91	49	83	126	124	84	79	120	37	51	-	992
GUINEE	894	669	376	603	680	757	644	512	632	303	183	1	6234
MAURITANIE	34	14	7	13	34	18	17	26	18	10	10	-	201
NIGER	10	11	9	12	43	8	6	4	7	8	7	1	128
M. VOLTA	224	224	177	171	114	102	98	88	231	210	177	-	1816
GHANA	9	5	2	5	7	12	11	3	6	2	3	-	65
ALGERIE	-	2	1	-	1	-	2	1	1	-	-	-	8
A.P. AFRIC.	88	92	42	48	78	80	63	50	64	23	18	-	646
FRANCE	63	83	98	28	49	80	82	56	99	76	26	2	744
URSS	8	16	7	4	33	32	33	58	33	7	2	2	235
A.P. EUROPE	11	12	10	5	3	13	15	19	16	14	1	-	121
USA	5	5	5	4	5	11	8	12	4	7	2	-	68
CHINE	1	-	-	-	-	2	8	4	4	1	-	-	20
A.P. ASIE	2	2	2	-	1	6	6	14	12	2	2	-	52
A.P. MONDE	2	5	7	3	4	1	4	3	6	6	-	-	41
N.D.	65	147	11	14	8	6	3	1	3	4	2	40	304
TOTAL	39903	30497	22027	23686	22871	16728	13679	11513	13658	8370	3827	64	211023
FEMMES													
MALI	37170	30331	24473	24083	19456	16395	12281	9382	11384	5878	6334	19	197408
C. D'IVOIRE	42	44	33	37	31	29	27	16	25	16	13	-	311
SENEGAL	133	129	90	94	98	91	79	83	89	39	29	-	938
GUINEE	893	753	516	758	736	683	493	336	317	134	142	-	3783
MAURITANIE	18	16	12	14	16	18	19	17	28	12	12	-	182
NIGER	4	10	5	4	9	9	4	4	4	1	6	-	60
M. VOLTA	231	229	207	171	120	105	118	118	165	69	88	-	1621
GHANA	8	4	3	7	4	7	6	3	7	-	2	-	53
ALGERIE	-	1	-	-	-	-	4	-	-	-	1	-	6
A.P. AFRIC.	82	107	41	43	70	47	31	22	25	18	23	2	311
FRANCE	57	73	80	34	46	83	69	88	41	21	4	4	679
URSS	7	15	7	7	12	26	37	28	23	2	-	1	165
A.P. EUROPE	7	18	4	4	8	23	12	17	9	7	2	1	112
USA	4	6	7	4	14	10	7	12	7	5	1	-	77
CHINE	-	-	-	-	-	1	-	-	-	-	-	-	1
A.P. ASIE	2	8	3	3	3	3	6	3	4	2	1	-	38
A.P. MONDE	1	4	7	7	4	2	6	3	4	1	1	-	40
N.D.	89	59	4	13	8	5	3	2	3	7	6	12	217
TOTAL	38732	32007	25494	25283	20635	17533	13216	10117	12182	6232	6704	39	208216
TOTAL													
MALI	75492	59609	45666	46769	41096	31863	24837	19956	25767	13705	11684	37	396463
C. D'IVOIRE	76	83	64	66	74	49	46	23	44	29	28	-	384
SENEGAL	263	220	139	177	224	215	163	164	209	96	80	-	1930
GUINEE	1789	1422	892	1361	1416	1440	1137	848	949	457	323	1	12037
MAURITANIE	52	30	19	27	50	36	36	43	46	22	22	-	383
NIGER	14	21	14	16	34	17	10	8	11	9	13	-	188
M. VOLTA	453	433	384	342	234	207	216	206	396	279	265	-	3437
GHANA	17	9	7	12	11	19	17	6	13	2	5	-	118
ALGERIE	-	3	1	-	1	-	6	1	1	-	1	-	14
A.P. AFRIC.	170	199	83	91	148	127	94	72	89	41	41	2	1137
FRANCE	120	138	178	62	93	163	163	123	187	117	47	6	1423
URSS	15	31	14	11	43	58	70	86	56	9	2	3	400
A.P. EUROPE	18	30	14	9	11	38	27	36	23	21	3	1	233
USA	9	11	12	8	19	21	13	24	11	12	3	-	143
CHINE	1	-	-	-	-	3	8	4	4	1	-	-	21
A.P. ASIE	7	10	3	3	4	9	12	17	16	4	3	-	90
A.P. MONDE	3	9	14	10	8	3	10	6	10	7	1	-	81
N.D.	154	206	13	27	16	11	6	3	6	11	8	32	513
TOTAL	78655	62504	47521	48971	43306	34261	26893	21630	27860	14822	12531	103	419239

TABLEAU S-4 : POPULATION RESIDENTE SUIVANT LE SEXE, L'AGE ET LE HANDICAP
(PAYS T/R/U, REGIONS, CERCLES, COMMUNES)

AGE	HANDICAP							TOTAL
	CECITE	LEPRE	TRYPANO	TUBERC.	FOLIE	ONCHO	AUTRES	
REPUBLIQUE DU MALI								
HOMMES								
00-04 ANS	264	11	2	19	31	29	825	1181
05-09	590	207	31	1110	356	123	3128	5545
10-14	436	200	11	69	310	183	3325	4534
15-19	543	305	19	65	362	237	2961	4492
20-24	585	347	18	156	963	251	2464	4784
25-29	850	527	21	128	608	445	2504	5083
30-34	1238	741	26	150	782	665	2938	6540
35-39	1376	956	36	171	721	814	2883	6957
40-44	1653	1079	29	180	662	1000	2925	7528
45-49	1714	924	46	211	443	1009	2804	7151
50-54	2138	923	37	235	468	1057	3115	7973
55-59	1919	791	36	201	246	916	2841	6950
60-64	2775	716	24	228	276	929	3505	8453
65-69	1762	365	16	146	140	600	2241	5270
70-74	2010	277	14	138	129	435	2062	5065
75-79	1337	156	6	65	46	281	1303	3194
80-84	1142	129	2	55	47	200	1040	2615
85-89	434	31	1	14	7	65	389	941
90-94	426	39	-	21	29	68	315	898
95 +	572	31	-	19	16	79	432	1149
NON DECLARE	2	-	-	-	6	-	7	15
TOTAL	23766	8755	375	3381	6648	9386	44007	96318
FEMMES								
00-04 ANS	258	23	5	25	22	23	754	1110
05-09	414	133	14	154	160	100	2340	3315
10-14	390	210	12	69	228	116	2561	3586
15-19	1106	372	15	83	326	207	3033	5142
20-24	1369	570	15	80	373	287	3048	5742
25-29	1563	963	31	108	442	479	3569	7155
30-34	1683	1164	41	145	551	696	3726	8006
35-39	1419	1050	40	113	471	674	3162	6929
40-44	1650	1147	32	169	605	955	3354	7912
45-49	1368	845	27	141	443	757	2738	6319
50-54	1972	923	31	188	527	985	3548	8174
55-59	1441	581	21	110	338	753	2473	5717
60-64	2724	711	13	171	429	1111	3804	8963
65-69	1675	299	11	88	195	551	1934	4753
70-74	2207	287	12	94	205	548	2134	5487
75-79	1222	135	2	35	59	262	1010	2725
80-84	1420	82	7	33	71	269	1157	3039
85-89	395	26	-	6	15	69	317	828
90-94	436	23	1	10	15	62	305	852
95 +	560	31	1	13	27	62	425	1119
NON DECLARE	3	1	-	-	2	1	9	16
TOTAL	25275	9576	331	1835	5504	8967	45401	96889
TOTAL								
00-04 ANS	522	34	7	44	53	52	1579	2291
05-09	1004	340	45	1264	516	223	5468	8860
10-14	826	410	23	138	538	299	5886	8120
15-19	1649	677	34	148	688	444	5994	9634
20-24	1954	917	33	236	1336	538	5512	10526
25-29	2413	1490	52	236	1050	924	6073	12238
30-34	2921	1905	67	295	1333	1361	6664	14546
35-39	2795	2006	76	284	1192	1488	6045	13886
40-44	3303	2226	61	349	1267	1955	6279	15440
45-49	3082	1769	73	352	886	1766	5542	13470
50-54	4110	1846	68	423	995	2042	6663	16147
55-59	3360	1372	57	311	584	1669	5314	12667
60-64	5499	1427	37	399	705	2040	7309	17416
65-69	3437	664	27	234	335	1151	4175	10023
70-74	4217	564	26	232	334	983	4196	10552
75-79	2559	291	8	100	105	543	2313	5919
80-84	2562	211	9	88	118	469	2197	5654
85-89	829	57	1	20	22	134	706	1769
90-94	862	62	1	31	44	130	620	1750
95 +	1132	62	1	32	43	141	857	2268
NON DECLARE	5	1	-	-	8	1	16	31
TOTAL	49041	18331	706	5216	12152	18353	89408	193207

TABLEAU S-4 : POPULATION RESIDENTE SUIVANT LE SEXE, L'AGE ET LE HANDICAP
(PAYS T/R/U, REGIONS, CERCLES, COMMUNES)

AGE	HANDICAP							TOTAL
	CECITE	LEPRE	TRYPANO	TUBERC.	FOLIE	ONCHO	AUTRES	
REPUBLIQUE DU MALI-RURAL								
HOMMES								
00-04 ANS	218	10	2	15	31	27	749	1052
05-09	480	143	20	1012	240	105	2841	4841
10-14	378	171	9	63	264	168	2954	4007
15-19	497	265	16	65	310	225	2623	4001
20-24	500	303	15	137	855	222	2179	4211
25-29	701	439	17	115	498	410	2240	4420
30-34	1051	634	24	127	653	625	2665	5779
35-39	1126	790	30	150	573	763	2583	6015
40-44	1402	891	27	159	538	935	2632	6584
45-49	1476	779	32	181	355	946	2560	6329
50-54	1864	782	29	201	403	992	2864	7135
55-59	1680	689	24	176	200	860	2595	6224
60-64	2454	628	17	205	234	877	3273	7688
65-69	1591	324	12	134	128	564	2063	4816
70-74	1816	246	14	130	110	417	1920	4653
75-79	1201	145	5	61	42	257	1215	2926
80-84	1053	118	2	54	43	198	987	2455
85-89	397	30	1	13	7	64	367	879
90-94	400	38	-	18	27	65	309	857
95 +	526	31	-	18	16	77	411	1079
NON DECLARE	2	-	-	-	6	-	3	11
TOTAL	20813	7456	296	3034	5533	8797	40033	85962
FEMMES								
00-04 ANS	213	20	5	22	22	21	702	1005
05-09	340	107	10	147	146	88	2153	2991
10-14	347	191	7	63	196	107	2231	3142
15-19	959	342	12	79	285	196	2728	4601
20-24	1163	515	13	72	329	259	2809	5160
25-29	1348	834	26	93	380	448	3287	6416
30-34	1492	1027	32	134	475	659	3471	7290
35-39	1233	918	32	102	397	628	2930	6240
40-44	1490	1025	28	159	516	899	3118	7235
45-49	1227	765	20	131	379	706	2560	5788
50-54	1847	850	28	181	463	930	3336	7635
55-59	1322	520	19	103	284	700	2318	5266
60-64	2551	649	12	158	380	1023	3606	8379
65-69	1549	278	10	84	163	507	1811	4402
70-74	2065	265	10	91	181	511	1984	5107
75-79	1104	126	1	35	49	232	913	2460
80-84	1345	76	7	29	61	254	1099	2871
85-89	365	23	-	5	11	60	288	752
90-94	401	21	1	10	12	57	290	792
95 +	519	28	1	13	24	57	387	1029
NON DECLARE	2	1	-	-	2	1	7	13
TOTAL	22882	8581	274	1711	4755	8343	42028	88574
TOTAL								
00-04 ANS	431	30	7	37	53	48	1451	2057
05-09	820	250	30	1159	386	193	4994	7832
10-14	725	362	16	126	460	275	5185	7149
15-19	1456	607	28	144	595	421	5351	8602
20-24	1663	818	28	209	1184	481	4988	9371
25-29	2049	1273	43	208	878	858	5527	10836
30-34	2543	1661	56	261	1128	1284	6136	13069
35-39	2359	1708	62	252	970	1391	5513	12255
40-44	2892	1916	55	318	1054	1834	5750	13819
45-49	2703	1544	52	312	734	1652	5120	12117
50-54	3711	1632	57	382	866	1922	6200	14770
55-59	3002	1209	43	279	484	1560	4913	11490
60-64	5005	1277	29	363	614	1900	6879	16067
65-69	3140	602	22	218	291	1071	3874	9218
70-74	3881	511	24	221	291	928	3904	9760
75-79	2305	271	6	96	91	489	2128	5386
80-84	2398	194	9	83	104	452	2086	5326
85-89	762	53	1	18	18	124	655	1631
90-94	801	59	1	28	39	122	599	1649
95 +	1045	59	1	31	40	134	798	2108
NON DECLARE	4	1	-	-	8	1	10	24
TOTAL	43695	16037	570	4745	10288	17140	82061	174536

TABLEAU S-4 : POPULATION RESIDENTE SUIVANT LE SEXE, L'AGE ET LE HANDICAP
(PAYS T/R/U, REGIONS, CERCLES, COMMUNES)

AGE	HANDICAP							TOTAL
	CECITE	LEPRE	TRYPANO	TUBERC.	FOLIE	ONCHO	AUTRES	
REPUBLIQUE DU MALI-URBAIN								
HOMMES								
00-04 ANS	46	1	-	4	-	2	76	129
05-09	110	64	11	98	116	18	287	704
10-14	58	29	2	6	46	15	371	527
15-19	46	40	3	-	52	12	338	491
20-24	85	44	3	19	108	29	285	573
25-29	149	88	4	13	110	35	264	663
30-34	187	107	2	23	129	40	273	761
35-39	250	166	6	21	148	51	300	942
40-44	251	188	2	21	124	65	293	944
45-49	238	145	14	30	88	63	244	822
50-54	274	141	8	34	65	65	291	838
55-59	239	102	12	25	46	56	246	726
60-64	321	88	7	23	42	52	232	765
65-69	171	41	4	12	12	36	178	454
70-74	194	31	-	8	19	18	142	412
75-79	136	11	1	4	4	24	88	268
80-84	89	11	-	1	4	2	53	160
85-89	37	1	-	1	-	1	22	62
90-94	26	1	-	3	2	3	6	41
95 +	46	-	-	1	-	2	21	70
NON DECLARE	-	-	-	-	-	-	4	4
TOTAL	2953	1299	79	347	1115	589	3974	10356
FEMMES								
00-04 ANS	45	3	-	3	-	2	52	105
05-09	74	26	4	7	14	12	187	324
10-14	43	19	5	6	32	9	330	444
15-19	147	30	3	4	41	11	305	541
20-24	206	55	2	8	44	28	239	582
25-29	215	129	5	15	62	31	282	739
30-34	191	137	9	11	76	37	255	716
35-39	186	132	8	11	74	46	232	689
40-44	160	122	4	10	89	56	236	677
45-49	141	80	7	10	64	51	178	531
50-54	125	73	3	7	64	55	212	539
55-59	119	61	2	7	54	53	155	451
60-64	173	62	1	13	49	88	198	584
65-69	126	21	1	4	32	44	123	351
70-74	142	22	2	3	24	37	150	380
75-79	118	9	1	-	10	30	97	265
80-84	75	6	-	4	10	15	58	168
85-89	30	3	-	1	4	9	29	76
90-94	35	2	-	-	3	5	15	60
95 +	41	3	-	-	3	5	38	90
NON DECLARE	1	-	-	-	-	-	2	3
TOTAL	2393	995	57	124	749	624	3373	8315
TOTAL								
00-04 ANS	91	4	-	7	-	4	128	234
05-09	184	90	15	105	130	30	474	1028
10-14	101	48	7	12	78	24	701	971
15-19	193	70	6	4	93	23	643	1032
20-24	291	99	5	27	152	57	524	1155
25-29	364	217	9	28	172	66	546	1402
30-34	378	244	11	34	205	77	528	1477
35-39	436	298	14	32	222	97	532	1631
40-44	411	310	6	31	213	121	529	1621
45-49	379	225	21	40	152	114	422	1353
50-54	399	214	11	41	129	120	463	1377
55-59	358	163	14	32	100	109	401	1177
60-64	494	150	8	36	91	140	430	1349
65-69	297	62	5	16	44	80	301	805
70-74	336	53	2	11	43	55	292	792
75-79	254	20	2	4	14	54	185	533
80-84	164	17	-	5	14	17	111	328
85-89	67	4	-	2	4	10	51	138
90-94	61	3	-	3	5	8	21	101
95 +	87	3	-	1	3	7	59	160
NON DECLARE	1	-	-	-	-	-	6	7
TOTAL	5346	2294	136	471	1864	1213	7347	18671

TABLEAU 5-4 : POPULATION RÉSIDENTE SUIVANT LE SEXE, L'ÂGE ET LE HANDICAP
(PAYS T/R/U, REGIONS, CERCLES, COMMUNES)

AGE	HANDICAP							TOTAL
	CECITE	LEPRE	TRYPANO	TUBERC.	FOLIE	ONCHO	AUTRES	
REGION DE KAYES								
HOMMES								
00-04 ANS	80	4	1	3	3	8	142	241
05-09	137	66	6	171	73	27	745	1225
10-14	70	64	4	13	29	31	806	1017
15-19	121	82	2	9	64	37	735	1050
20-24	110	114	1	16	218	48	615	1122
25-29	205	119	4	17	100	101	545	1091
30-34	327	158	6	24	109	170	651	1445
35-39	422	227	10	21	110	186	676	1652
40-44	539	238	9	27	88	257	620	1778
45-49	643	242	11	46	57	295	668	1962
50-54	696	211	18	50	60	294	674	2003
55-59	628	172	8	44	41	234	577	1704
60-64	833	115	8	40	31	227	697	1951
65-69	559	75	5	33	20	166	541	1399
70-74	603	53	3	29	19	99	504	1310
75-79	421	34	2	9	3	76	341	886
80-84	245	19	-	8	6	43	223	544
85-89	135	7	-	1	1	16	97	257
90-94	74	3	-	-	4	3	44	128
95 +	91	3	-	4	1	10	49	158
NON DECLARE	-	-	-	-	-	-	-	-
TOTAL	6939	2006	98	565	1037	2328	9950	22923
FEMMES								
00-04 ANS	82	7	4	5	3	2	142	245
05-09	97	33	4	18	30	26	581	789
10-14	63	55	3	9	45	19	693	887
15-19	193	107	3	12	60	30	732	1137
20-24	270	145	4	16	78	55	798	1366
25-29	301	260	6	23	78	104	907	1679
30-34	383	297	4	27	76	138	985	1910
35-39	353	262	5	21	82	140	890	1753
40-44	454	284	4	38	98	228	915	2021
45-49	418	217	3	42	76	171	870	1797
50-54	644	234	4	49	86	240	1112	2369
55-59	464	171	5	26	46	176	782	1670
60-64	851	167	2	37	72	255	1194	2578
65-69	556	89	5	27	29	152	646	1504
70-74	735	70	4	20	34	133	677	1673
75-79	409	43	-	11	12	45	314	834
80-84	385	32	2	8	8	39	318	792
85-89	131	6	-	3	1	16	100	257
90-94	80	9	-	2	1	8	75	175
95 +	102	8	-	-	2	8	94	214
NON DECLARE	1	1	-	-	-	-	1	3
TOTAL	6972	2497	62	394	917	1985	12826	25653
TOTAL								
00-04 ANS	162	11	5	8	6	10	284	486
05-09	234	99	10	189	103	53	1326	2014
10-14	133	119	7	22	74	50	1499	1904
15-19	314	189	5	21	124	67	1467	2187
20-24	380	259	5	32	296	103	1413	2488
25-29	506	379	10	40	178	205	1452	2770
30-34	710	455	10	51	185	308	1636	3355
35-39	775	489	15	42	192	326	1566	3405
40-44	993	522	13	65	186	485	1535	3799
45-49	1061	459	14	88	133	466	1538	3759
50-54	1340	445	22	99	146	534	1786	4372
55-59	1092	343	13	70	87	410	1359	3374
60-64	1684	282	10	77	103	482	1891	4529
65-69	1115	164	10	60	49	318	1187	2903
70-74	1338	123	7	49	53	232	1181	2983
75-79	830	77	2	20	15	121	655	1720
80-84	630	51	2	16	14	82	541	1336
85-89	266	13	-	4	2	32	197	514
90-94	154	12	-	2	5	11	119	303
95 +	193	11	-	4	3	18	143	372
NON DECLARE	1	1	-	-	-	-	1	3
TOTAL	13911	4503	160	959	1954	4313	22776	48576

TABLEAU 8-4 : POPULATION RESIDENTE SUIVANT LE SEXE, L'AGE ET LE HANDICAP
(PAYS T/R/U, REGIONS, CERCLES, COMMUNES)

AGE	HANDICAP							TOTAL
	CECITE	LEPRE	TRYPANO	TUBERC.	FOLIE	ONCHO	AUTRES	
CERCLE DE KAYES								
HOMMES								
00-04 ANS	14	-	-	-	1	4	23	42
05-09	27	18	2	26	15	3	141	232
10-14	13	15	-	1	8	1	162	200
15-19	33	14	-	2	14	6	165	234
20-24	27	20	-	8	44	4	139	242
25-29	34	24	1	5	28	11	134	237
30-34	52	20	1	6	28	10	147	264
35-39	92	45	-	6	26	15	127	311
40-44	105	41	1	10	32	35	135	359
45-49	146	50	-	16	17	37	149	415
50-54	198	39	2	18	21	39	144	461
55-59	162	42	-	7	15	44	129	399
60-64	225	23	1	9	7	39	159	463
65-69	151	8	-	12	10	39	114	334
70-74	190	3	-	9	6	26	106	340
75-79	136	5	-	3	1	7	78	230
80-84	73	4	-	-	1	3	38	119
85-89	31	-	-	-	-	2	19	52
90-94	21	-	-	-	-	1	7	29
95 +	24	-	-	-	-	-	11	35
NON DECLARE	-	-	-	-	-	-	-	-
TOTAL	1754	371	8	138	274	326	2127	4998
FEMMES								
00-04 ANS	16	2	-	3	-	1	33	55
05-09	24	8	1	4	11	5	104	157
10-14	11	8	2	2	12	1	120	156
15-19	36	16	2	3	14	5	165	241
20-24	49	22	2	3	26	3	150	255
25-29	41	37	1	6	21	13	155	274
30-34	72	46	-	6	25	16	193	358
35-39	53	40	4	9	23	12	167	308
40-44	85	41	3	5	28	41	170	373
45-49	76	36	1	11	16	22	181	343
50-54	124	38	1	20	26	34	166	409
55-59	120	29	1	5	15	33	180	383
60-64	218	30	-	6	20	42	231	547
65-69	142	18	-	8	13	26	139	346
70-74	204	10	3	6	13	20	142	398
75-79	123	8	-	4	4	12	69	220
80-84	91	3	-	1	2	4	69	170
85-89	34	-	-	1	-	3	17	55
90-94	24	1	-	-	1	2	19	47
95 +	28	2	-	-	1	1	17	49
NON DECLARE	-	1	-	-	-	-	1	2
TOTAL	1571	396	21	103	271	296	2488	5146
TOTAL								
00-04 ANS	30	2	-	3	1	5	56	97
05-09	51	26	3	30	26	8	245	389
10-14	24	23	2	3	20	2	282	356
15-19	69	30	2	5	28	11	330	475
20-24	76	42	2	11	70	7	289	497
25-29	75	61	2	11	49	24	289	511
30-34	124	66	1	12	53	26	340	622
35-39	145	85	4	15	49	27	294	619
40-44	190	82	4	15	60	76	305	732
45-49	222	86	1	27	33	59	330	758
50-54	322	77	3	38	47	73	310	870
55-59	282	71	1	12	30	77	309	782
60-64	443	53	1	15	27	81	390	1010
65-69	293	26	-	20	23	65	253	680
70-74	394	13	3	15	19	46	248	738
75-79	259	13	-	7	5	19	147	450
80-84	164	7	-	1	3	7	107	289
85-89	65	-	-	1	-	5	36	107
90-94	45	1	-	-	1	3	26	76
95 +	52	2	-	-	1	1	28	84
NON DECLARE	-	1	-	-	-	-	1	2
TOTAL	3325	767	29	241	545	622	4615	10144

TABLEAU S-4 : POPULATION RESIDENTE SUIVANT LE SEXE, L'AGE ET LE HANDICAP
(PAYS T/R/U, REGIONS, CERCLES, COMMUNES)

AGE	HANDICAP						TOTAL	
	CECITE	LEPRE	TRYPANO	TUBERC.	FOLIE	ONCHO		AUTRES
COMMUNE DE KAYES								
HOMMES								
00-04 ANS	1	-	-	-	-	-	1	2
05-09	5	5	-	5	-	-	6	21
10-14	3	3	-	-	1	-	16	23
15-19	6	3	-	-	3	-	20	32
20-24	6	3	-	-	3	-	22	34
25-29	8	2	-	-	7	2	21	40
30-34	10	1	-	1	5	-	16	33
35-39	21	7	-	-	6	1	11	46
40-44	7	5	-	2	15	4	14	47
45-49	24	4	-	2	5	6	7	48
50-54	33	9	-	1	4	-	15	62
55-59	37	4	-	-	7	4	5	57
60-64	44	2	-	1	-	3	8	58
65-69	20	-	-	-	2	3	9	34
70-74	40	-	-	-	1	1	8	50
75-79	16	-	-	-	-	-	2	18
80-84	12	1	-	-	-	1	2	16
85-89	6	-	-	-	-	-	3	9
90-94	4	-	-	-	-	1	-	5
95 +	6	-	-	-	-	-	3	9
NON DECLARE	-	-	-	-	-	-	-	-
TOTAL	309	49	-	12	59	26	189	644
FEMMES								
00-04 ANS	1	-	-	1	-	-	1	3
05-09	5	2	1	-	2	1	3	14
10-14	3	1	-	-	1	-	18	23
15-19	3	2	-	1	1	1	24	32
20-24	9	2	-	1	4	-	13	29
25-29	3	4	-	-	5	-	14	26
30-34	9	4	-	-	2	-	10	25
35-39	7	6	-	-	7	1	12	33
40-44	12	6	-	-	5	2	20	45
45-49	12	3	-	-	3	1	17	36
50-54	12	4	-	-	4	3	11	34
55-59	8	4	-	-	6	3	14	35
60-64	25	3	-	-	3	6	19	56
65-69	16	1	-	-	4	1	9	31
70-74	17	1	-	-	2	1	8	29
75-79	14	-	-	-	2	1	10	27
80-84	3	1	-	-	-	2	3	9
85-89	8	-	-	-	-	-	5	13
90-94	4	-	-	-	1	-	1	6
95 +	6	1	-	-	-	-	5	12
NON DECLARE	-	-	-	-	-	-	-	-
TOTAL	177	45	1	3	52	23	217	518
TOTAL								
00-04 ANS	2	-	-	1	-	-	2	5
05-09	10	7	1	5	2	1	9	35
10-14	6	4	-	-	2	-	34	46
15-19	9	5	-	1	4	1	44	64
20-24	15	5	-	1	7	-	35	63
25-29	11	6	-	-	12	2	35	66
30-34	19	5	-	1	7	-	26	58
35-39	28	13	-	-	13	2	23	79
40-44	19	11	-	2	20	6	34	92
45-49	36	7	-	2	8	7	24	84
50-54	45	13	-	1	8	3	26	96
55-59	45	8	-	-	13	7	19	92
60-64	69	5	-	1	3	9	27	114
65-69	36	1	-	-	6	4	18	65
70-74	57	1	-	-	3	2	16	79
75-79	30	-	-	-	2	1	12	45
80-84	15	2	-	-	-	3	5	25
85-89	14	-	-	-	-	-	8	22
90-94	8	-	-	-	1	1	1	11
95 +	12	1	-	-	-	-	8	21
NON DECLARE	-	-	-	-	-	-	-	-
TOTAL	486	94	1	15	111	49	406	1162

TABLEAU S-4 : POPULATION RESIDENTE SUIVANT LE SEXE, L'AGE ET LE HANDICAP
(PAYS T/R/U, REGIONS, CERCLES, COMMUNES)

AGE	HANDICAP							TOTAL
	CECITE	LEPRE	TRYPANO	TUBERC.	FOLIE	ONCHO	AUTRES	
CERCLE DE BAFOULABE								
HOMMES								
00-04 ANS	6	-	-	-	-	1	35	42
05-09	23	12	-	32	6	10	141	224
10-14	13	15	-	2	-	10	126	166
15-19	22	13	1	2	7	10	149	204
20-24	14	21	1	-	21	11	116	184
25-29	24	20	1	2	10	20	90	167
30-34	44	26	-	3	23	42	114	252
35-39	73	38	-	3	13	58	139	324
40-44	93	42	-	6	13	58	110	322
45-49	122	41	1	6	2	89	116	377
50-54	118	32	3	3	6	101	132	395
55-59	133	25	1	10	6	64	86	325
60-64	126	13	-	1	4	52	115	311
65-69	81	11	-	3	-	48	78	221
70-74	75	6	-	1	1	22	65	170
75-79	47	4	1	-	-	18	36	106
80-84	21	1	-	-	-	12	25	59
85-89	20	1	-	-	-	7	14	42
90-94	6	-	-	-	1	1	1	9
95 +	4	-	-	1	-	1	10	16
NON DECLARE	-	-	-	-	-	-	-	-
TOTAL	1065	321	9	75	113	635	1698	3916
FEMMES								
00-04 ANS	7	-	-	1	-	-	22	30
05-09	11	5	-	4	4	10	99	133
10-14	9	8	-	2	2	9	128	158
15-19	12	24	-	1	10	5	144	196
20-24	24	23	1	2	4	13	162	229
25-29	32	42	-	3	9	27	189	302
30-34	46	40	-	3	8	30	206	333
35-39	43	41	-	3	10	33	191	321
40-44	59	57	-	3	11	56	196	382
45-49	60	32	1	6	13	50	158	320
50-54	102	38	-	4	18	52	200	414
55-59	65	34	-	5	4	48	123	279
60-64	137	32	-	6	12	55	216	458
65-69	71	14	1	7	3	50	91	237
70-74	80	11	-	2	3	29	100	225
75-79	49	5	-	1	1	7	36	99
80-84	35	5	-	-	-	9	33	82
85-89	12	-	-	1	-	4	10	27
90-94	3	2	-	1	-	-	6	12
95 +	4	-	-	-	-	-	7	11
NON DECLARE	-	-	-	-	-	-	-	-
TOTAL	861	413	3	55	112	487	2317	4248
TOTAL								
00-04 ANS	13	-	-	1	-	1	57	72
05-09	34	17	-	36	10	20	240	357
10-14	22	23	-	4	2	19	254	324
15-19	34	37	1	3	17	15	293	400
20-24	38	44	2	2	25	24	278	413
25-29	56	62	1	5	19	47	279	469
30-34	90	66	-	6	31	72	320	585
35-39	116	79	-	6	23	91	330	645
40-44	152	99	-	9	24	114	306	704
45-49	182	73	2	12	15	139	274	697
50-54	220	70	3	7	24	153	332	809
55-59	198	59	1	15	10	112	209	604
60-64	263	45	-	7	16	107	331	769
65-69	152	25	1	10	3	98	169	458
70-74	155	17	-	3	4	51	165	395
75-79	96	9	1	1	1	25	72	205
80-84	56	6	-	-	-	21	58	141
85-89	32	1	-	1	-	11	24	69
90-94	9	2	-	1	1	1	7	21
95 +	8	-	-	1	-	1	17	27
NON DECLARE	-	-	-	-	-	-	-	-
TOTAL	1926	734	12	130	225	1122	4015	8164

TABLEAU 5-4 : POPULATION RESIDENTE SUIVANT LE SEXE, L'AGE ET LE HANDICAP
(PAYS T/R/U, REGIONS, CERCLES, COMMUNES)

AGE	HANDICAP							TOTAL
	CECITE	LEPRE	TRYPANO	TUBERC.	FOLIE	ONCHO	AUTRES	
CERCLE DE DIEMA								
HOMMES								
00-04 ANS	10	-	-	-	-	-	10	20
05-09	11	2	-	22	8	1	39	103
10-14	4	4	-	2	3	1	37	71
15-19	9	10	1	-	6	2	56	84
20-24	5	4	-	-	31	1	34	75
25-29	16	9	-	1	9	3	45	83
30-34	28	11	-	3	9	7	36	94
35-39	20	15	1	1	10	6	49	102
40-44	20	17	4	2	6	10	50	109
45-49	39	24	3	4	4	10	41	125
50-54	25	15	1	8	5	14	58	126
55-59	20	19	2	3	2	10	57	113
60-64	40	16	1	7	4	12	63	143
65-69	34	8	1	6	3	17	53	122
70-74	33	10	-	1	2	5	39	90
75-79	31	5	-	2	1	11	29	79
80-84	20	1	-	1	1	7	18	48
85-89	11	1	-	-	-	-	8	20
90-94	5	-	-	-	1	-	3	9
95 +	8	-	-	1	-	-	3	12
NON DECLARE	-	-	-	-	-	-	-	-
TOTAL	389	171	14	64	105	117	768	1628
FEMMES								
00-04 ANS	11	2	-	-	-	-	9	22
05-09	7	-	-	-	3	-	50	60
10-14	4	2	-	1	3	1	50	61
15-19	25	5	-	1	3	3	52	89
20-24	18	7	-	1	5	2	46	79
25-29	36	19	-	2	7	7	83	154
30-34	42	30	-	1	4	7	84	168
35-39	38	24	-	2	6	10	72	152
40-44	51	30	-	6	10	14	85	176
45-49	38	18	-	4	4	10	69	143
50-54	55	18	-	6	1	14	111	205
55-59	29	10	-	2	4	11	77	133
60-64	61	10	-	3	3	14	123	214
65-69	48	6	-	3	3	12	65	137
70-74	59	7	-	-	3	9	57	135
75-79	23	5	-	-	1	4	32	65
80-84	43	5	-	1	1	3	30	83
85-89	10	1	-	-	-	-	6	17
90-94	4	-	-	-	-	-	4	8
95 +	7	-	-	-	-	-	5	12
NON DECLARE	-	-	-	-	-	-	-	-
TOTAL	589	199	-	33	61	121	1110	2113
TOTAL								
00-04 ANS	21	2	-	-	-	-	19	42
05-09	18	2	-	22	11	1	109	163
10-14	8	6	-	3	6	2	107	132
15-19	34	15	1	1	9	5	108	173
20-24	23	11	-	1	36	3	80	154
25-29	52	28	-	3	16	10	128	237
30-34	70	41	-	4	13	14	120	262
35-39	58	39	1	3	16	16	121	254
40-44	51	47	4	8	16	24	135	285
45-49	77	42	3	8	8	20	110	268
50-54	80	33	1	14	6	28	169	331
55-59	49	29	2	5	6	21	134	246
60-64	101	26	1	10	7	26	186	357
65-69	82	14	1	9	6	29	118	259
70-74	92	17	-	1	5	14	96	225
75-79	54	10	-	2	2	15	61	144
80-84	63	6	-	2	2	10	48	131
85-89	21	2	-	-	-	-	14	37
90-94	9	-	-	-	1	-	7	17
95 +	15	-	-	1	-	-	8	24
NON DECLARE	-	-	-	-	-	-	-	-
TOTAL	978	370	14	97	166	238	1878	3741

TABLEAU S-4 : POPULATION RESIDENTE SUIVANT LE SEXE, L'AGE ET LE HANDICAP
(PAYS T/R/U, REGIONS, CERCLES, COMMUNES)

AGE	HANDICAP							TOTAL
	CECITE	LEPRE	TRYPANO	TUBERC.	FOLIE	ONCHO	AUTRES	
CERCLE DE KENIEBA								
HOMMES								
00-04 ANS	9	3	1	2	1	1	24	41
05-09	17	12	3	24	11	3	131	201
10-14	9	6	3	-	4	6	96	124
15-19	16	16	-	2	7	3	84	128
20-24	15	27	-	4	27	4	96	173
25-29	26	28	1	-	6	10	61	132
30-34	39	38	3	1	9	17	81	188
35-39	48	44	4	3	13	19	57	188
40-44	49	39	1	1	5	18	65	178
45-49	70	40	4	6	6	17	82	225
50-54	82	43	8	4	6	23	70	236
55-59	73	24	2	10	3	24	69	205
60-64	80	16	2	5	4	27	84	218
65-69	47	15	1	2	1	12	72	150
70-74	65	8	3	1	2	8	79	166
75-79	28	7	-	-	-	13	41	89
80-84	33	3	-	2	-	5	48	91
85-89	13	2	-	1	1	-	17	34
90-94	15	2	-	-	-	1	15	33
95 +	8	1	-	1	1	2	13	26
NON DECLARE	-	-	-	-	-	-	-	-
TOTAL	742	374	36	69	107	213	1285	2826
FEMMES								
00-04 ANS	11	-	2	-	-	-	19	32
05-09	13	9	1	4	4	4	113	148
10-14	7	17	-	1	9	1	90	125
15-19	30	29	-	1	5	6	74	145
20-24	36	37	1	5	7	5	105	196
25-29	33	49	1	1	9	8	107	208
30-34	40	61	1	4	10	8	90	214
35-39	33	45	-	2	15	11	116	222
40-44	50	46	-	7	13	19	108	243
45-49	44	37	-	7	10	11	125	234
50-54	69	47	-	3	3	32	190	344
55-59	42	25	1	4	6	19	110	207
60-64	85	37	1	7	9	29	179	347
65-69	65	11	2	3	3	13	102	199
70-74	52	13	-	2	6	12	110	195
75-79	27	8	-	3	3	8	45	94
80-84	26	10	2	1	2	4	55	100
85-89	10	-	-	-	-	-	24	34
90-94	7	4	-	1	-	3	21	36
95 +	19	-	-	-	-	3	27	49
NON DECLARE	-	-	-	-	-	-	-	-
TOTAL	699	485	12	56	114	196	1810	3372
TOTAL								
00-04 ANS	20	3	3	2	1	1	43	73
05-09	30	21	4	28	15	7	244	349
10-14	16	23	3	1	13	7	186	249
15-19	46	45	-	3	12	9	158	273
20-24	51	64	1	9	34	9	201	369
25-29	59	77	2	1	15	18	168	340
30-34	79	99	4	5	19	25	171	402
35-39	81	89	4	5	28	30	173	410
40-44	99	85	1	8	18	37	173	421
45-49	114	77	4	13	16	28	207	459
50-54	151	90	8	7	9	55	260	580
55-59	115	49	3	14	9	43	179	412
60-64	165	53	3	12	13	56	263	565
65-69	112	26	3	5	4	25	174	349
70-74	117	21	3	3	8	20	189	361
75-79	55	15	-	3	3	21	86	183
80-84	59	13	2	3	2	9	103	191
85-89	23	2	-	1	1	-	41	68
90-94	22	6	-	1	-	4	36	69
95 +	27	1	-	1	1	5	40	75
NON DECLARE	-	-	-	-	-	-	-	-
TOTAL	1441	859	48	125	221	409	3095	6198

TABLEAU S-4 : POPULATION RESIDENTE SUIVANT LE SEXE, L'AGE ET LE HANDICAP
(PAYS T/R/U, REGIONS, CERCLES, COMMUNES)

AGE	HANDICAP							TOTAL
	CECITE	LEPRE	TRYPANO	TUBERC.	FOLIE	ONCHO	AUTRES	
CERCLE DE KITA								
HOMMES								
00-04 ANS	21	-	-	-	1	1	26	49
05-09	33	10	1	27	13	8	137	229
10-14	17	18	1	5	4	9	179	233
15-19	30	18	-	1	8	15	150	222
20-24	31	33	-	-	44	26	121	255
25-29	63	31	-	4	22	56	137	313
30-34	121	49	2	5	15	87	159	438
35-39	131	57	1	5	12	82	187	475
40-44	209	72	2	3	12	126	166	590
45-49	191	53	1	9	9	127	154	544
50-54	211	42	1	5	10	106	159	534
55-59	164	30	-	5	10	76	113	398
60-64	243	18	1	8	7	75	108	460
65-69	135	13	1	3	2	32	79	265
70-74	129	11	-	5	3	28	82	258
75-79	85	4	1	1	1	18	55	165
80-84	52	6	-	2	-	15	32	107
85-89	33	-	-	-	-	6	16	53
90-94	12	1	-	-	-	-	8	21
95 +	34	2	-	-	-	7	8	51
NON DECLARE	-	-	-	-	-	-	-	-
TOTAL	1945	468	12	88	173	900	2076	5662
FEMMES								
00-04 ANS	16	2	-	1	-	1	38	58
05-09	17	6	1	4	3	5	112	148
10-14	17	11	-	2	7	5	138	180
15-19	38	30	-	3	9	10	156	246
20-24	64	41	-	3	13	31	192	344
25-29	82	81	3	7	12	41	209	435
30-34	89	92	1	6	10	63	218	479
35-39	96	76	1	2	12	67	202	456
40-44	135	74	-	10	17	90	203	529
45-49	106	58	1	6	19	69	212	471
50-54	164	54	1	11	24	85	220	559
55-59	118	42	1	5	10	46	147	369
60-64	159	31	-	8	17	83	234	532
65-69	96	22	-	5	2	33	105	263
70-74	129	13	-	3	4	35	120	304
75-79	69	9	-	1	2	8	64	193
80-84	66	3	-	2	1	12	57	141
85-89	21	3	-	-	1	6	21	52
90-94	14	-	-	-	-	3	10	27
95 +	19	4	-	-	-	2	20	49
NON DECLARE	1	-	-	-	-	-	-	1
TOTAL	1516	652	9	79	163	695	2678	5792
TOTAL								
00-04 ANS	37	2	-	1	1	2	64	107
05-09	50	16	2	31	16	13	249	377
10-14	34	29	1	7	11	14	317	413
15-19	68	48	-	4	17	25	306	468
20-24	95	74	-	3	37	57	313	599
25-29	143	112	3	11	34	97	346	748
30-34	210	141	3	11	25	150	377	917
35-39	227	133	2	7	24	149	389	931
40-44	344	146	2	13	29	216	369	1119
45-49	297	111	2	15	28	196	366	1015
50-54	375	96	2	16	34	191	379	1093
55-59	282	72	1	10	20	122	260	767
60-64	402	49	1	16	24	158	342	992
65-69	231	35	1	8	4	65	184	528
70-74	258	24	-	8	7	63	202	562
75-79	154	13	1	2	3	26	119	318
80-84	118	9	-	4	1	27	89	248
85-89	54	3	-	-	1	12	37	107
90-94	26	1	-	-	-	3	18	48
95 +	53	6	-	-	-	9	28	96
NON DECLARE	1	-	-	-	-	-	-	1
TOTAL	3461	1120	21	167	336	1595	4754	11454

TABLEAU S-4 : POPULATION RESIDENTE SUIVANT LE SEXE, L'AGE ET LE HANDICAP
(PAYS T/R/U, REGIONS, CERCLES, COMMUNES)

AGE	HANDICAP							TOTAL
	CECITE	LEPRE	TRYPANO	TUBERC.	FOLIE	ONCHO	AUTRES	
COMMUNE DE KITA								
HOMMES								
00-04 ANS	4	-	-	-	-	-	2	6
05-09	2	3	-	3	-	-	5	13
10-14	2	2	-	-	1	-	12	17
15-19	1	-	-	-	1	1	7	10
20-24	5	1	-	-	4	1	9	20
25-29	6	5	-	1	3	2	5	22
30-34	9	4	-	-	2	1	6	22
35-39	6	4	-	-	-	3	9	22
40-44	12	8	-	1	2	5	8	36
45-49	13	4	-	2	1	4	12	36
50-54	5	3	-	-	1	3	5	17
55-59	8	3	-	1	1	5	6	24
60-64	20	2	-	-	1	8	3	34
65-69	7	1	-	-	-	2	2	12
70-74	6	-	-	2	1	1	6	16
75-79	4	-	1	-	-	-	3	8
80-84	4	1	-	1	-	1	4	11
85-89	5	-	-	-	-	1	-	6
90-94	-	-	-	-	-	-	-	-
95 +	3	-	-	-	-	-	-	3
NON DECLARE	-	-	-	-	-	-	-	-
TOTAL	122	41	1	11	18	38	104	335
FEMMES								
00-04 ANS	3	-	-	-	-	-	-	3
05-09	4	-	-	-	-	-	5	9
10-14	1	1	-	-	-	-	10	12
15-19	3	-	-	-	2	-	10	15
20-24	6	1	-	1	-	1	5	14
25-29	3	7	-	1	1	1	7	20
30-34	6	4	-	-	-	2	5	17
35-39	6	3	-	1	1	3	5	19
40-44	8	3	-	-	-	3	6	20
45-49	1	2	1	-	4	3	8	19
50-54	4	2	-	1	2	3	5	17
55-59	2	3	-	-	1	5	9	20
60-64	4	4	-	-	2	1	6	17
65-69	2	2	-	-	-	-	9	13
70-74	4	-	-	-	-	1	8	13
75-79	2	-	-	-	-	-	3	5
80-84	2	-	-	-	-	-	2	4
85-89	-	-	-	-	-	1	-	1
90-94	1	-	-	-	-	-	1	2
95 +	1	-	-	-	-	-	3	4
NON DECLARE	1	-	-	-	-	-	-	1
TOTAL	64	32	1	4	13	24	107	245
TOTAL								
00-04 ANS	7	-	-	-	-	-	2	9
05-09	6	3	-	3	-	-	10	22
10-14	3	3	-	-	1	-	22	29
15-19	4	-	-	-	3	1	17	25
20-24	11	2	-	1	4	2	14	34
25-29	9	12	-	2	4	3	12	42
30-34	15	8	-	-	2	3	11	39
35-39	12	7	-	1	1	6	14	41
40-44	20	11	-	1	2	8	14	56
45-49	14	6	1	2	5	7	20	55
50-54	9	5	-	1	3	6	10	34
55-59	10	6	-	1	2	10	15	44
60-64	24	6	-	-	3	9	9	51
65-69	9	3	-	-	-	2	11	25
70-74	10	-	-	2	1	-	14	29
75-79	6	-	1	-	-	-	6	13
80-84	6	1	-	1	-	1	6	15
85-89	5	-	-	-	-	2	-	7
90-94	1	-	-	-	-	-	1	2
95 +	4	-	-	-	-	-	3	7
NON DECLARE	1	-	-	-	-	-	-	1
TOTAL	186	73	2	15	31	62	211	580

TABLEAU S-4 : POPULATION RESIDENTE SUIVANT LE SEXE, L'AGE ET LE HANDICAP
(PAYS T/R/U, REGIONS, CERCLES, COMMUNES)

AGE	HANDICAP							TOTAL
	CECITE	LEPRE	TRYPANO	TUBERC.	FOLIE	ONCHO	AUTRES	
CERCLE DE NIORO								
HOMMES								
00-04 ANS	9	1	-	-	-	1	11	22
05-09	16	6	-	23	10	2	72	129
10-14	7	5	-	2	6	1	94	115
15-19	5	7	-	1	11	1	77	102
20-24	8	5	-	3	18	-	51	85
25-29	26	4	-	2	13	-	29	74
30-34	29	7	-	1	12	3	53	105
35-39	35	21	3	2	24	2	67	154
40-44	38	18	1	3	9	5	48	122
45-49	40	24	2	3	14	5	60	148
50-54	37	26	3	9	6	2	54	137
55-59	39	22	3	7	2	6	50	129
60-64	62	20	2	9	3	10	73	179
65-69	54	11	2	7	1	11	57	143
70-74	54	9	-	5	4	2	63	137
75-79	60	7	-	2	-	2	46	117
80-84	31	2	-	3	1	1	26	64
85-89	14	2	-	-	-	-	8	24
90-94	8	-	-	-	1	-	4	13
95 +	7	-	-	1	-	-	2	10
NON DECLARE	-	-	-	-	-	-	-	-
TOTAL	579	197	16	83	135	54	945	2009
FEMMES								
00-04 ANS	8	-	1	-	3	-	6	18
05-09	13	4	1	2	3	2	42	67
10-14	7	2	1	-	8	1	80	99
15-19	40	1	1	3	12	-	75	132
20-24	60	8	-	1	10	-	74	153
25-29	59	18	1	4	11	6	58	157
30-34	70	19	1	3	13	4	76	186
35-39	64	27	-	2	13	1	64	171
40-44	59	21	-	4	11	1	63	159
45-49	59	31	-	5	10	6	57	168
50-54	65	28	2	3	7	13	92	210
55-59	50	18	2	1	4	11	67	153
60-64	100	22	1	3	6	13	92	237
65-69	60	11	-	-	3	9	75	158
70-74	102	10	-	4	2	10	67	193
75-79	70	5	-	-	1	4	33	113
80-84	70	3	-	1	-	2	34	110
85-89	23	1	-	1	-	2	12	39
90-94	18	1	-	-	-	-	8	27
95 +	14	2	-	-	1	2	13	32
NON DECLARE	-	-	-	-	-	-	-	-
TOTAL	1011	232	11	37	118	87	1088	2584
TOTAL								
00-04 ANS	17	1	1	-	3	1	17	40
05-09	29	10	1	25	13	4	114	196
10-14	14	7	1	2	14	2	174	214
15-19	43	8	1	4	23	1	152	234
20-24	68	13	-	4	28	-	125	298
25-29	85	22	1	6	24	6	87	231
30-34	99	26	1	4	25	7	129	291
35-39	99	48	3	4	37	3	131	323
40-44	97	39	1	7	20	6	111	281
45-49	99	55	2	8	24	11	117	316
50-54	102	54	5	12	13	15	146	347
55-59	89	40	5	8	6	17	117	282
60-64	162	42	3	12	9	23	165	416
65-69	114	22	2	7	4	20	132	301
70-74	136	19	-	9	6	12	130	332
75-79	130	12	-	2	1	6	79	230
80-84	101	3	-	4	1	3	60	174
85-89	37	3	-	1	-	2	20	63
90-94	26	1	-	-	1	-	12	40
95 +	21	2	-	1	1	2	15	42
NON DECLARE	-	-	-	-	-	-	-	-
TOTAL	1590	429	27	120	233	141	2033	4593

TABLEAU S-4 : POPULATION RESIDENTE SUIVANT LE SEXE, L'AGE ET LE HANDICAP
(PAYS T/R/U, REGIONS, CERCLES, COMMUNES)

AGE	HANDICAP							TOTAL
	CECITE	LEPRE	TRYPANO	TUBERC.	FOLIE	ONCHO	AUTRES	
COMMUNE DE NIORO								
HOMMES								
00-04 ANS	2	-	-	-	-	-	1	3
05-09	4	2	-	3	-	-	9	18
10-14	-	-	-	-	1	-	15	16
15-19	-	-	-	-	1	-	8	9
20-24	2	-	-	-	4	-	4	10
25-29	1	-	-	-	3	-	4	8
30-34	3	1	-	-	1	-	5	10
35-39	3	5	1	-	3	-	2	14
40-44	7	3	-	-	1	1	3	15
45-49	4	5	-	-	1	-	5	15
50-54	4	3	-	1	1	-	2	11
55-59	4	4	-	1	-	-	3	12
60-64	4	1	-	-	2	-	3	10
65-69	8	-	-	-	-	1	3	12
70-74	5	1	-	-	1	-	2	9
75-79	5	-	-	-	-	-	2	7
80-84	4	-	-	-	-	-	4	8
85-89	1	-	-	-	-	-	1	2
90-94	1	-	-	-	-	-	-	1
95 +	1	-	-	-	-	-	-	1
NON DECLARE	-	-	-	-	-	-	-	-
TOTAL	63	25	1	5	19	2	76	191
FEMMES								
00-04 ANS	3	-	-	-	-	-	-	3
05-09	4	-	-	-	-	-	2	6
10-14	2	-	-	-	1	-	6	9
15-19	2	-	-	-	2	-	1	5
20-24	3	-	-	-	-	-	4	7
25-29	1	-	1	-	1	-	3	6
30-34	5	2	-	-	-	1	4	12
35-39	5	1	-	-	1	-	4	11
40-44	4	1	-	-	3	-	4	12
45-49	3	4	-	-	2	-	4	13
50-54	2	1	-	1	1	4	4	13
55-59	3	-	-	-	1	1	3	8
60-64	6	1	-	-	1	2	2	12
65-69	3	-	-	-	-	-	2	5
70-74	5	-	-	-	-	1	5	11
75-79	3	-	-	-	-	-	-	3
80-84	2	-	-	-	-	-	3	5
85-89	2	-	-	-	-	1	3	6
90-94	1	-	-	-	-	-	-	1
95 +	-	-	-	-	-	-	-	-
NON DECLARE	-	-	-	-	-	-	-	-
TOTAL	59	10	1	1	13	10	54	148
TOTAL								
00-04 ANS	5	-	-	-	-	-	1	6
05-09	8	2	-	3	-	-	11	24
10-14	2	-	-	-	2	-	21	25
15-19	2	-	-	-	3	-	9	14
20-24	5	-	-	-	4	-	8	17
25-29	2	-	1	-	4	-	7	14
30-34	8	3	-	-	1	1	9	22
35-39	8	6	1	-	4	-	6	25
40-44	11	4	-	-	4	1	7	27
45-49	7	9	-	-	3	-	9	28
50-54	6	4	-	2	2	4	6	24
55-59	7	4	-	1	1	1	6	20
60-64	10	2	-	-	3	2	5	22
65-69	11	-	-	-	-	1	5	17
70-74	10	1	-	-	1	1	7	20
75-79	8	-	-	-	-	-	2	10
80-84	6	-	-	-	-	-	7	13
85-89	3	-	-	-	-	1	4	8
90-94	2	-	-	-	-	-	-	2
95 +	1	-	-	-	-	-	-	1
NON DECLARE	-	-	-	-	-	-	-	-
TOTAL	122	35	2	6	32	12	130	339

TABEAU S-4 : POPULATION RESIDENTE SUIVANT LE SEXE, L'AGE ET LE HANDICAP
(PAYS T/R/U, REGIONS, CERCLES, COMMUNES)

AGE	HANDICAP							TOTAL
	CECITE	LEPRE	TRYPANO	TUBERC.	FOLIE	ONCHO	AUTRES	
CERCLE DE YELIMANE								
HOMMES								
00-04 ANS	11	-	-	1	-	-	13	25
05-09	10	6	-	17	10	-	64	107
10-14	7	1	-	1	4	3	92	108
15-19	6	4	-	1	11	-	54	76
20-24	10	4	-	1	33	2	58	108
25-29	16	3	1	3	12	1	49	85
30-34	14	7	-	5	13	4	61	104
35-39	23	7	1	1	12	4	50	98
40-44	25	9	-	2	11	5	46	98
45-49	35	10	-	2	5	10	66	128
50-54	25	14	-	3	6	9	57	114
55-59	37	10	-	2	3	10	73	135
60-64	57	9	1	1	2	12	95	177
65-69	57	9	-	-	3	7	88	164
70-74	57	6	-	7	1	8	70	149
75-79	34	2	-	1	-	7	56	100
80-84	15	2	-	-	3	-	36	56
85-89	13	1	-	-	-	1	15	30
90-94	7	-	-	-	1	-	6	14
95 +	6	-	-	-	-	-	2	8
NON DECLARE	-	-	-	-	-	-	-	-
TOTAL	465	104	3	48	130	83	1051	1884
FEMMES								
00-04 ANS	13	1	1	-	-	-	15	30
05-09	12	1	-	-	2	-	61	76
10-14	8	7	-	1	4	1	87	108
15-19	12	2	-	-	7	1	66	88
20-24	19	7	-	1	13	1	69	110
25-29	18	14	-	-	9	2	106	149
30-34	24	9	1	4	6	10	118	172
35-39	26	9	-	1	3	6	78	123
40-44	35	15	1	3	8	7	90	159
45-49	35	5	-	3	4	3	68	118
50-54	65	11	-	2	7	10	133	228
55-59	40	13	-	4	3	8	78	146
60-64	91	5	-	4	5	19	119	243
65-69	74	7	2	1	2	9	69	164
70-74	109	6	1	3	3	18	81	221
75-79	48	3	-	2	-	2	35	90
80-84	54	3	-	2	2	5	40	106
85-89	21	1	-	-	-	1	10	33
90-94	10	1	-	-	-	-	7	18
95 +	11	-	-	-	-	-	5	16
NON DECLARE	-	-	-	-	-	-	-	-
TOTAL	725	120	6	31	78	103	1335	2398
TOTAL								
00-04 ANS	24	1	1	1	-	-	28	55
05-09	22	7	-	17	12	-	125	183
10-14	15	8	-	2	8	4	179	216
15-19	18	6	-	1	18	1	120	164
20-24	29	11	-	2	46	3	127	218
25-29	34	17	1	3	21	3	155	234
30-34	38	16	1	9	19	14	179	276
35-39	49	16	1	2	15	10	128	221
40-44	60	24	1	5	19	12	136	257
45-49	70	15	-	5	9	13	134	246
50-54	90	25	-	5	13	19	190	342
55-59	77	23	-	6	6	18	151	281
60-64	148	14	1	5	7	31	214	420
65-69	131	16	2	1	5	16	157	328
70-74	166	12	1	10	4	26	151	370
75-79	82	5	-	3	-	9	91	190
80-84	69	5	-	2	5	5	76	162
85-89	34	2	-	-	-	2	25	63
90-94	17	1	-	-	-	-	13	32
95 +	17	-	-	-	-	-	7	24
NON DECLARE	-	-	-	-	-	-	-	-
TOTAL	1190	224	9	79	208	186	2386	4282

TABLEAU S-4 : POPULATION RESIDENTE SUIVANT LE SEXE, L'AGE ET LE HANDICAP
(PAYS T/R/U, REGIONS, CERCLES, COMMUNES)

AGE	HANDICAP							TOTAL
	CECITE	LEPRE	TRYPANO	TUBERC.	FOLIE	ONCNO	AUTRES	
REGION DE KOULIKORO								
HOMMES								
00-04 ANS	41	1	1	4	3	9	132	191
05-09	107	31	9	370	20	31	544	1112
10-14	72	23	5	15	30	45	612	802
15-19	103	49	5	7	29	97	502	792
20-24	115	41	5	43	128	73	401	806
25-29	156	76	7	22	68	120	458	907
30-34	259	140	9	23	87	204	514	1236
35-39	288	161	3	24	83	271	545	1375
40-44	350	204	5	32	102	348	534	1575
45-49	360	161	6	29	59	298	527	1440
50-54	452	137	5	41	53	318	563	1569
55-59	427	132	9	40	27	248	530	1413
60-64	572	137	4	36	39	242	651	1681
65-69	341	75	2	31	20	165	442	1076
70-74	403	48	2	24	17	123	393	1010
75-79	261	42	2	12	7	81	251	656
80-84	234	31	-	11	11	48	202	537
85-89	81	5	-	1	-	22	65	174
90-94	93	8	-	2	6	22	44	175
95 +	119	4	-	3	2	22	75	225
NON DECLARE	-	-	-	-	4	-	3	7
TOTAL	4834	1506	79	770	795	2787	7988	18759
FEMMES								
00-04 ANS	46	7	-	6	3	8	125	195
05-09	65	13	4	48	12	28	388	558
10-14	55	34	3	7	22	29	400	550
15-19	242	68	3	9	31	80	466	899
20-24	298	107	5	12	27	78	494	1021
25-29	354	221	5	16	53	160	619	1428
30-34	361	217	10	17	62	201	648	1516
35-39	282	218	10	17	57	193	570	1347
40-44	352	247	9	27	99	285	629	1648
45-49	295	159	7	19	67	223	530	1300
50-54	403	196	8	34	77	282	724	1726
55-59	296	91	4	23	46	208	454	1122
60-64	497	144	3	26	74	293	641	1678
65-69	276	59	2	19	27	121	353	857
70-74	360	49	4	20	29	149	393	1004
75-79	195	26	-	10	9	71	183	494
80-84	260	10	1	5	14	89	205	584
85-89	74	6	-	-	2	13	57	152
90-94	85	3	-	1	3	22	56	170
95 +	111	7	-	6	6	17	73	220
NON DECLARE	2	-	-	-	-	1	2	5
TOTAL	4911	1882	78	322	720	2551	8010	18474
TOTAL								
00-04 ANS	87	8	1	10	6	17	257	386
05-09	172	44	13	418	32	59	932	1670
10-14	127	57	8	22	52	74	1012	1352
15-19	345	117	8	16	60	177	968	1691
20-24	413	148	10	55	155	151	895	1827
25-29	510	297	12	38	121	280	1077	2335
30-34	620	357	19	40	149	405	1162	2752
35-39	570	379	13	41	140	464	1115	2722
40-44	702	451	14	59	201	633	1163	3223
45-49	655	320	13	48	126	521	1057	2740
50-54	857	333	13	75	130	600	1287	3295
55-59	723	223	13	63	73	456	984	2535
60-64	1069	281	7	62	113	535	1292	3359
65-69	617	134	4	50	47	286	795	1933
70-74	763	97	6	44	46	272	786	2014
75-79	456	68	2	22	16	152	434	1150
80-84	494	41	1	16	25	137	407	1121
85-89	155	11	-	1	2	35	122	326
90-94	178	11	-	3	9	44	100	345
95 +	230	11	-	9	8	39	148	445
NON DECLARE	2	-	-	-	4	1	5	12
TOTAL	9745	3388	157	1092	1515	5338	15998	37233

TABLEAU S-4 : POPULATION RESIDENTE SUIVANT LE SEXE, L'AGE ET LE HANDICAP
(PAYS T/R/U, REGIONS, CERCLES, COMMUNES)

AGE	HANDICAP							TOTAL
	CECITE	LEPRE	TRYPANO	TUBERC.	FOLIE	ONCHO	AUTRES	
CERCLE DE KOULIKORO								
HOMMES								
00-04 ANS	7	-	-	-	-	1	16	24
05-09	9	4	1	17	2	2	56	91
10-14	11	1	-	1	2	2	95	112
15-19	18	5	-	1	5	7	63	99
20-24	14	4	-	10	12	8	50	98
25-29	18	2	-	3	5	9	42	79
30-34	26	9	-	3	12	14	55	119
35-39	40	11	-	1	8	24	60	144
40-44	47	14	-	5	10	37	57	170
45-49	58	18	2	2	6	21	77	184
50-54	58	14	-	3	6	23	62	166
55-59	53	14	1	2	5	22	46	143
60-64	99	14	-	3	4	25	83	228
65-69	36	4	1	5	3	14	71	134
70-74	40	5	-	2	2	13	50	112
75-79	36	-	2	-	1	3	37	79
80-84	18	2	-	-	-	5	32	57
85-89	8	-	-	-	-	-	5	13
90-94	9	1	-	-	1	2	8	21
95 +	21	-	-	-	1	4	14	40
NON DECLARE	-	-	-	-	-	-	-	-
TOTAL	626	122	7	58	85	236	979	2113
FEMMES								
00-04 ANS	3	1	-	1	-	1	12	18
05-09	5	-	-	4	1	-	38	48
10-14	5	2	-	-	2	2	47	58
15-19	25	4	-	2	6	3	40	80
20-24	28	6	-	1	5	2	50	92
25-29	45	18	-	-	8	5	76	152
30-34	40	17	2	3	6	8	61	137
35-39	34	14	1	4	7	11	81	152
40-44	37	14	1	2	12	18	84	168
45-49	32	7	-	3	7	14	67	130
50-54	39	21	1	2	18	28	89	198
55-59	26	7	-	1	7	15	59	115
60-64	48	8	-	1	11	15	78	161
65-69	23	4	1	1	5	8	37	79
70-74	39	4	-	1	3	13	52	112
75-79	14	2	-	1	-	8	23	48
80-84	32	-	-	-	3	6	25	66
85-89	4	-	-	-	1	-	2	7
90-94	8	-	-	-	1	2	8	19
95 +	10	1	-	-	-	-	14	25
NON DECLARE	-	-	-	-	-	-	-	-
TOTAL	497	130	6	27	103	159	943	1865
TOTAL								
00-04 ANS	10	1	-	1	-	2	28	42
05-09	14	4	1	21	3	2	94	139
10-14	16	3	-	1	4	4	142	170
15-19	43	9	-	3	11	10	103	179
20-24	42	10	-	11	17	10	100	190
25-29	63	20	-	3	13	14	118	231
30-34	66	26	2	6	18	22	116	256
35-39	74	25	1	5	15	35	141	296
40-44	84	28	1	7	22	55	141	338
45-49	90	25	2	5	13	35	144	314
50-54	97	35	1	5	24	51	151	364
55-59	79	21	1	3	12	37	105	258
60-64	147	22	-	4	15	40	161	389
65-69	59	8	2	6	8	22	108	213
70-74	79	9	-	3	5	26	102	224
75-79	50	2	2	1	1	11	60	127
80-84	50	2	-	-	3	11	57	123
85-89	12	-	-	-	1	-	7	20
90-94	17	1	-	-	2	4	16	40
95 +	31	1	-	-	1	4	28	65
NON DECLARE	-	-	-	-	-	-	-	-
TOTAL	1123	252	13	85	188	395	1922	3978

TABLEAU S-4 : POPULATION RESIDENTE SUIVANT LE SEXE, L'AGE ET LE HANDICAP
(PAYS T/R/U, REGIONS, CERCLES, COMMUNES)

AGE	HANDICAP							TOTAL
	CECITE	LEPRE	TRYPANO	TUBERC.	FOLIE	DNCHO	AUTRES	
COMMUNE DE KOULIKORO								
HOMMES								
00-04 ANS	2	-	-	-	-	-	1	3
05-09	1	1	-	4	-	-	4	10
10-14	1	-	-	-	-	-	6	7
15-19	2	1	-	-	-	-	7	10
20-24	3	-	-	1	-	1	2	7
25-29	3	-	-	-	2	1	4	10
30-34	2	-	-	1	1	-	1	5
35-39	3	2	-	-	1	1	7	14
40-44	4	2	-	-	-	1	5	12
45-49	5	2	1	-	1	-	4	13
50-54	7	3	-	-	-	-	6	16
55-59	2	1	1	-	1	1	5	11
60-64	6	1	-	-	1	1	4	13
65-69	3	-	1	-	-	1	8	13
70-74	5	-	-	-	1	1	4	11
75-79	7	-	-	-	-	-	3	10
80-84	1	-	-	-	-	-	-	1
85-89	-	-	-	-	-	-	-	-
90-94	2	-	-	-	-	-	-	2
95 +	2	-	-	-	-	-	1	3
NON DECLARE	-	-	-	-	-	-	-	-
TOTAL	61	13	3	6	8	8	72	171
FEMMES								
00-04 ANS	1	-	-	-	-	-	1	2
05-09	-	-	-	-	-	-	2	2
10-14	1	-	-	-	-	-	2	3
15-19	1	-	-	-	1	-	5	7
20-24	2	1	-	-	2	-	4	9
25-29	6	2	-	-	-	-	4	12
30-34	5	1	-	-	1	-	2	9
35-39	2	1	-	-	2	-	6	11
40-44	2	-	1	-	-	-	6	9
45-49	3	3	-	1	-	-	2	9
50-54	1	1	-	-	1	3	4	10
55-59	1	2	-	-	1	1	4	9
60-64	4	-	-	-	2	2	4	12
65-69	2	-	-	-	1	3	-	6
70-74	-	-	-	-	-	2	6	8
75-79	3	1	-	-	-	1	4	9
80-84	1	-	-	-	-	-	1	2
85-89	-	-	-	-	-	-	-	-
90-94	3	-	-	-	-	-	1	4
95 +	-	-	-	-	-	-	-	-
NON DECLARE	-	-	-	-	-	-	-	-
TOTAL	38	12	1	1	11	12	58	133
TOTAL								
00-04 ANS	3	-	-	-	-	-	2	5
05-09	1	1	-	4	-	-	6	12
10-14	2	-	-	-	-	-	8	10
15-19	3	1	-	-	1	-	12	17
20-24	5	1	-	1	2	1	6	16
25-29	9	2	-	-	2	1	8	22
30-34	7	1	-	1	2	-	3	14
35-39	5	3	-	-	3	1	13	25
40-44	6	2	1	-	-	1	11	21
45-49	8	5	1	1	1	-	6	22
50-54	8	4	-	-	1	3	10	26
55-59	3	3	1	-	2	2	9	20
60-64	10	1	-	-	3	3	8	25
65-69	5	-	1	-	1	4	8	19
70-74	5	-	-	-	1	3	10	19
75-79	10	1	-	-	-	1	7	19
80-84	2	-	-	-	-	-	1	3
85-89	-	-	-	-	-	-	-	-
90-94	5	-	-	-	-	-	1	6
95 +	2	-	-	-	-	-	1	3
NON DECLARE	-	-	-	-	-	-	-	-
TOTAL	99	25	4	7	19	20	130	304

TABLEAU S-4 : POPULATION RESIDENTE SUIVANT LE SEXE, L'AGE ET LE HANDICAP
(PAYS T/R/U, REGIONS, CERCLES, COMMUNES)

AGE	HANDICAP							TOTAL
	CECITE	LEPRE	TRYPANO	TUBERC.	FOLIE	ONCHO	AUTRES	
CERCLE DE BANAMBA								
HOMMES								
00-04 ANS	5	-	-	1	-	1	5	12
05-09	6	2	-	35	3	-	42	88
10-14	11	1	-	2	3	-	42	59
15-19	14	1	1	-	5	1	35	57
20-24	10	1	1	1	14	2	27	56
25-29	15	5	-	1	6	-	33	60
30-34	21	10	-	2	2	4	24	63
35-39	9	12	-	3	6	6	39	75
40-44	10	9	-	4	6	2	34	65
45-49	26	11	-	4	3	6	39	89
50-54	20	8	-	6	3	9	45	91
55-59	21	7	1	7	5	5	40	86
60-64	27	15	1	7	3	4	53	110
65-69	13	7	-	5	1	2	43	71
70-74	30	2	-	4	1	4	37	78
75-79	13	6	-	1	-	1	20	41
80-84	13	-	-	-	-	-	13	26
85-89	2	-	-	-	-	-	2	9
90-94	7	-	-	-	2	-	2	11
95 +	2	-	-	-	-	-	2	4
NON DECLARE	-	-	-	-	-	-	1	1
TOTAL	275	97	4	83	63	47	583	1152
FEMMES								
00-04 ANS	8	-	-	-	-	-	12	20
05-09	12	2	-	6	2	-	17	39
10-14	2	-	1	1	3	-	47	54
15-19	26	1	-	-	2	2	35	66
20-24	28	7	-	-	1	2	43	81
25-29	47	13	-	-	6	1	29	96
30-34	25	14	-	1	5	3	31	79
35-39	18	13	-	4	3	3	32	73
40-44	40	16	-	1	9	9	33	108
45-49	30	17	1	2	2	10	33	95
50-54	33	13	1	-	1	5	60	113
55-59	31	12	-	3	2	7	32	87
60-64	48	14	1	3	6	12	52	136
65-69	15	9	-	2	-	4	22	52
70-74	30	3	-	4	1	4	31	73
75-79	12	2	-	1	-	3	19	37
80-84	20	1	-	-	1	3	10	35
85-89	3	1	-	-	-	-	4	8
90-94	1	-	-	-	-	-	3	4
95 +	3	-	-	-	-	1	3	7
NON DECLARE	-	-	-	-	-	-	-	-
TOTAL	432	138	4	28	44	69	548	1263
TOTAL								
00-04 ANS.	13	-	-	1	-	1	17	32
05-09	18	4	-	41	5	-	59	127
10-14	13	1	1	3	6	-	89	113
15-19	40	2	1	-	7	3	70	123
20-24	38	8	1	1	15	4	70	137
25-29	62	18	-	1	12	1	62	156
30-34	46	24	-	3	7	7	55	142
35-39	27	25	-	7	9	9	71	148
40-44	50	25	-	5	15	11	67	173
45-49	56	28	1	6	5	16	72	184
50-54	53	21	1	6	4	14	105	204
55-59	52	19	1	10	7	12	72	173
60-64	75	29	2	10	9	16	105	246
65-69	28	16	-	7	1	6	65	123
70-74	60	5	-	8	2	8	68	151
75-79	25	8	-	2	-	4	39	78
80-84	33	1	-	-	1	3	23	61
85-89	5	1	-	-	-	-	11	17
90-94	8	-	-	-	2	-	5	15
95 +	5	-	-	-	-	1	5	11
NON DECLARE	-	-	-	-	-	-	1	1
TOTAL	707	235	8	111	107	116	1131	2415

TABLEAU S-4 : POPULATION RESIDENTE SUIVANT LE SEXE, L'AGE ET LE HANDICAP
(PAYS T/R/U, REGIONS, CERCLES, COMMUNES)

AGE	HANDICAP							TOTAL
	CECITE	LEPRE	TRYPANO	TUBERC.	FOLIE	ONCHO	AUTRES	
CERCLE DE DIOILA								
HOMMES								
00-04 ANS	12	-	1	1	1	4	37	56
05-09	14	12	1	65	4	11	97	204
10-14	8	4	1	5	5	21	96	140
15-19	13	8	-	1	5	30	91	148
20-24	16	8	1	14	18	19	70	146
25-29	26	19	2	9	14	37	86	193
30-34	45	28	1	5	15	51	104	249
35-39	40	29	1	6	12	82	97	267
40-44	62	47	1	1	19	83	116	329
45-49	48	32	-	5	10	84	96	275
50-54	62	36	-	8	11	84	115	316
55-59	77	36	2	5	9	63	119	311
60-64	92	25	1	4	9	74	134	339
65-69	52	16	-	1	2	44	84	199
70-74	68	7	-	4	3	42	82	206
75-79	46	12	-	3	2	17	41	121
80-84	42	-	-	2	3	14	37	98
85-89	14	1	-	-	-	6	14	35
90-94	16	1	-	1	-	7	8	33
95 +	23	4	-	1	-	8	22	58
NON DECLARE	-	-	-	-	3	-	-	3
TOTAL	776	325	12	141	145	781	1546	3726
FEMMES								
00-04 ANS	9	1	-	1	-	5	20	36
05-09	14	2	-	16	1	14	102	149
10-14	8	13	-	1	1	7	60	90
15-19	50	26	2	1	3	34	90	206
20-24	67	31	2	3	4	26	86	219
25-29	64	61	1	5	9	65	142	347
30-34	69	38	3	4	12	73	141	340
35-39	39	49	3	4	9	50	100	254
40-44	42	53	1	9	19	87	124	335
45-49	42	29	-	3	13	45	95	227
50-54	55	38	1	8	17	60	146	325
55-59	45	12	3	8	16	55	81	220
60-64	79	32	1	6	22	72	129	341
65-69	41	7	-	6	6	26	82	168
70-74	48	11	3	3	7	42	72	186
75-79	28	3	-	2	1	20	33	87
80-84	42	3	-	-	1	21	45	112
85-89	13	-	-	-	-	1	16	30
90-94	10	1	-	-	-	3	15	29
95 +	22	3	-	3	3	6	28	65
NON DECLARE	-	-	-	-	-	-	-	-
TOTAL	787	413	20	83	144	712	1607	3766
TOTAL								
00-04 ANS	21	1	1	2	1	9	57	92
05-09	28	14	1	81	5	25	199	353
10-14	16	17	1	6	6	28	156	230
15-19	63	34	2	2	8	64	181	354
20-24	83	39	3	17	22	45	156	365
25-29	90	80	3	14	23	102	228	540
30-34	114	66	4	9	27	124	245	589
35-39	79	78	4	10	21	132	197	521
40-44	104	100	2	10	38	170	240	664
45-49	90	61	-	8	23	129	191	502
50-54	117	74	1	16	28	144	261	641
55-59	122	48	5	13	25	118	200	531
60-64	171	57	2	10	31	146	263	680
65-69	93	23	-	7	8	70	166	367
70-74	116	18	3	7	10	84	154	392
75-79	74	15	-	5	3	37	74	208
80-84	84	3	-	2	4	35	82	210
85-89	27	1	-	-	-	7	30	65
90-94	26	2	-	1	-	10	23	62
95 +	45	7	-	4	3	14	50	123
NON DECLARE	-	-	-	-	3	-	-	3
TOTAL	1563	738	32	224	289	1493	3153	7492

TABLEAU 5-4 : POPULATION RESIDENTE SUIVANT LE SEXE, L'AGE ET LE HANDICAP
(PAYS T/R/U, REGIONS, CERCLES, COMMUNES)

AGE	HANDICAP							TOTAL
	CECITE	LEPRE	TRYPANO	TUBERC.	FOLIE	ONCHO	AUTRES	
CERCLE DE KANGABA								
HOMMES								
00-04 ANS	-	-	-	-	-	-	7	7
05-09	2	2	1	13	1	2	29	47
10-14	4	2	-	-	1	2	33	42
15-19	4	7	-	-	2	6	37	56
20-24	5	3	1	4	4	6	14	37
25-29	6	2	2	-	1	8	27	46
30-34	8	4	2	-	5	6	19	44
35-39	18	6	1	-	5	10	24	64
40-44	18	6	-	-	8	6	20	58
45-49	8	10	-	3	3	4	15	43
50-54	23	1	1	3	3	10	27	68
55-59	16	6	-	1	-	6	13	42
60-64	20	7	-	1	1	6	20	55
65-69	15	3	-	-	1	5	20	44
70-74	16	1	1	3	-	6	16	43
75-79	8	-	-	-	-	6	5	19
80-84	10	2	-	1	-	1	9	23
85-89	6	-	-	-	-	1	3	10
90-94	4	-	-	-	2	-	3	9
95 +	5	-	-	-	-	-	3	8
NON DECLARE	-	-	-	-	-	-	-	-
TOTAL	196	62	9	29	36	89	344	765
FEMMES								
00-04 ANS	-	1	-	-	-	-	3	4
05-09	3	-	1	-	1	-	22	27
10-14	3	3	-	-	1	2	22	29
15-19	18	2	-	-	2	4	24	50
20-24	25	4	-	-	-	3	27	59
25-29	20	12	-	1	2	7	28	70
30-34	23	14	-	3	3	7	41	91
35-39	19	11	-	-	1	8	22	61
40-44	20	17	3	-	-	12	35	87
45-49	20	12	-	-	2	9	27	70
50-54	26	14	-	3	1	9	38	91
55-59	14	3	-	-	1	5	16	39
60-64	30	7	-	-	1	14	26	78
65-69	14	2	-	-	3	6	12	37
70-74	13	1	1	1	1	12	18	47
75-79	7	2	-	1	1	4	6	21
80-84	10	-	-	-	1	6	9	26
85-89	3	-	-	-	-	-	-	3
90-94	4	1	-	-	1	2	6	14
95 +	1	-	-	-	-	2	5	8
NON DECLARE	-	-	-	-	-	-	-	-
TOTAL	273	106	5	9	22	110	387	912
TOTAL								
00-04 ANS	-	1	-	-	-	-	10	11
05-09	5	2	2	13	1	-	51	74
10-14	7	5	-	-	2	2	55	71
15-19	22	9	-	-	4	10	61	106
20-24	30	7	1	4	4	9	41	96
25-29	26	14	2	1	3	15	55	116
30-34	31	18	2	3	8	13	60	135
35-39	37	17	1	-	6	18	46	125
40-44	38	23	3	-	8	18	55	145
45-49	28	22	-	3	5	13	42	113
50-54	49	15	1	6	4	19	65	159
55-59	30	9	-	1	1	11	29	81
60-64	50	14	-	1	2	20	46	133
65-69	29	5	-	-	4	11	32	81
70-74	29	2	2	4	1	18	34	90
75-79	15	2	-	1	1	10	11	40
80-84	20	2	-	1	1	7	18	49
85-89	9	-	-	-	-	1	3	13
90-94	8	1	-	-	3	2	9	23
95 +	6	-	-	-	-	2	8	16
NON DECLARE	-	-	-	-	-	-	-	-
TOTAL	469	168	14	38	58	199	731	1677

TABLEAU S-4 : POPULATION RESIDENTE SUIVANT LE SEXE, L'AGE ET LE HANDICAP
(PAYS T/R/U, REGIONS, CERCLES, COMMUNES)

AGE	HANDICAP							TOTAL
	CECITE	LEPRE	TRYPANO	TUBERC.	FOLIE	ONCHO	AUTRES	
CERCLE DE KATI								
HOMMES								
00-04 ANS	8	-	-	1	1	3	35	48
05-09	48	9	6	148	6	15	169	401
10-14	14	10	4	6	12	18	181	245
15-19	30	15	4	3	6	43	144	245
20-24	43	15	2	7	35	30	114	246
25-29	52	31	2	3	22	56	137	303
30-34	96	59	5	7	29	112	149	457
35-39	119	74	1	7	30	127	175	533
40-44	140	83	4	12	25	191	163	618
45-49	149	60	3	6	19	150	187	574
50-54	196	51	4	10	18	158	183	620
55-59	175	52	5	15	6	123	178	554
60-64	197	50	1	10	15	114	205	592
65-69	138	27	1	12	9	79	136	402
70-74	158	20	1	6	7	50	107	349
75-79	95	19	-	6	2	48	81	251
80-84	86	16	-	4	5	20	54	185
85-89	30	1	-	1	-	14	25	71
90-94	41	5	-	-	1	12	16	75
95 +	43	-	-	1	-	9	22	75
NON DECLARE	-	-	-	-	1	-	2	3
TOTAL	1858	597	43	265	249	1372	2463	6847
FEMMES								
00-04 ANS	10	2	-	2	1	2	38	55
05-09	13	4	3	7	2	12	106	147
10-14	20	12	1	1	9	18	107	168
15-19	69	24	1	4	7	32	145	282
20-24	74	33	3	4	4	39	155	312
25-29	76	71	3	4	15	69	184	422
30-34	105	88	4	3	23	90	195	508
35-39	86	89	4	3	16	101	187	486
40-44	110	99	4	8	40	127	193	581
45-49	99	63	4	6	27	124	195	518
50-54	145	61	5	12	20	148	210	601
55-59	99	31	1	6	16	105	148	406
60-64	126	42	1	7	21	139	175	511
65-69	104	17	1	5	7	63	102	299
70-74	108	20	-	5	13	50	113	309
75-79	60	11	-	2	1	28	43	145
80-84	70	4	-	2	6	42	49	173
85-89	23	3	-	-	1	10	23	60
90-94	29	-	-	1	1	14	10	55
95 +	41	2	-	3	2	7	12	67
NON DECLARE	2	-	-	-	-	-	1	3
TOTAL	1469	676	35	85	232	1220	2391	6108
TOTAL								
00-04 ANS	18	2	-	3	2	5	73	103
05-09	61	13	9	155	8	27	275	548
10-14	34	22	5	7	21	36	288	413
15-19	99	39	5	7	13	75	289	527
20-24	117	48	5	11	39	69	269	558
25-29	128	102	5	7	37	125	321	725
30-34	201	147	9	10	52	202	344	965
35-39	205	163	5	10	46	228	362	1019
40-44	250	182	8	20	65	318	356	1199
45-49	248	123	7	12	46	274	382	1092
50-54	341	112	9	22	38	306	393	1221
55-59	274	83	6	21	22	228	326	960
60-64	323	92	2	17	36	253	380	1103
65-69	242	44	2	17	16	142	238	701
70-74	266	40	1	11	20	100	220	658
75-79	155	30	-	8	3	76	124	396
80-84	156	20	-	6	11	62	103	358
85-89	53	4	-	1	1	24	48	131
90-94	70	5	-	1	2	26	26	130
95 +	84	2	-	4	2	16	34	142
NON DECLARE	2	-	-	-	1	-	3	6
TOTAL	3327	1273	78	350	481	2592	4854	12955

TABLEAU S-4 : POPULATION RESIDENTE SUIVANT LE SEXE, L'AGE ET LE HANDICAP
(PAYS T/R/U, REGIONS, CERCLES, COMMUNES)

AGE	HANDICAP							TOTAL
	CECITE	LEPRE	TRYPANO	TUBERC.	FOLIE	ONCHO	AUTRES	
COMMUNE DE KATI								
HOMMES								
00-04 ANS	-	-	-	-	-	-	2	2
05-09	7	3	-	3	-	1	15	29
10-14	1	-	1	-	3	-	13	18
15-19	2	1	-	-	-	-	7	10
20-24	3	-	-	-	4	-	12	19
25-29	3	-	-	-	3	-	6	12
30-34	9	1	-	2	1	2	10	25
35-39	10	1	-	-	2	1	16	30
40-44	8	5	-	-	1	2	8	24
45-49	13	-	1	-	1	1	14	30
50-54	4	2	-	-	2	3	10	21
55-59	10	3	-	-	-	1	9	23
60-64	12	5	-	1	1	-	9	28
65-69	5	-	-	-	-	2	7	14
70-74	6	1	-	-	1	-	5	13
75-79	3	1	-	-	-	4	4	12
80-84	-	-	-	-	-	-	2	2
85-89	-	-	-	-	-	-	-	-
90-94	1	-	-	-	1	-	-	2
95 +	1	-	-	-	-	-	-	1
NON DECLARE	-	-	-	-	-	-	-	-
TOTAL	98	23	2	6	20	17	149	315
FEMMES								
00-04 ANS	1	-	-	-	-	-	1	2
05-09	2	-	1	-	-	-	5	8
10-14	-	-	-	-	1	-	6	7
15-19	7	1	-	-	-	1	16	25
20-24	10	2	-	-	1	3	8	24
25-29	4	2	-	-	-	-	9	15
30-34	7	-	-	-	1	-	4	12
35-39	5	6	-	-	2	1	4	18
40-44	5	1	-	-	4	-	7	17
45-49	5	-	-	-	3	2	8	18
50-54	3	1	-	-	-	3	5	12
55-59	2	2	-	-	2	2	4	12
60-64	3	3	-	-	-	2	11	19
65-69	1	1	-	-	-	1	7	10
70-74	7	-	-	-	-	2	6	15
75-79	3	-	-	-	-	-	3	6
80-84	1	-	-	-	1	3	3	8
85-89	2	-	-	-	-	1	1	4
90-94	3	-	-	-	-	1	1	5
95 +	2	-	-	-	-	-	-	2
NON DECLARE	-	-	-	-	-	-	-	-
TOTAL	73	19	1	-	15	22	109	239
TOTAL								
00-04 ANS	1	-	-	-	-	-	3	4
05-09	9	3	1	3	-	1	20	37
10-14	1	-	1	-	4	-	19	25
15-19	9	2	-	-	-	1	23	35
20-24	13	2	-	-	5	3	20	43
25-29	7	2	-	-	3	-	15	27
30-34	16	1	-	2	2	2	14	37
35-39	15	7	-	-	4	2	20	48
40-44	13	6	-	-	5	2	15	41
45-49	18	-	1	-	4	3	22	48
50-54	7	3	-	-	2	6	15	33
55-59	12	5	-	-	2	3	13	35
60-64	15	8	-	1	1	2	20	47
65-69	6	1	-	-	-	3	14	24
70-74	13	1	-	-	1	2	11	28
75-79	6	1	-	-	-	4	7	18
80-84	1	-	-	-	1	3	5	10
85-89	2	-	-	-	-	1	1	4
90-94	4	-	-	-	1	1	1	7
95 +	3	-	-	-	-	-	-	3
NON DECLARE	-	-	-	-	-	-	-	-
TOTAL	171	42	3	6	35	39	258	554

TABLEAU S-4 : POPULATION RESIDENTE SUIVANT LE SEXE, L'AGE ET LE HANDICAP
(PAYS T/R/U, REGIONS, CERCLES, COMMUNES)

AGE	HANDICAP							TOTAL
	CECITE	LEPRE	TRYPANO	TUBERC.	FOLIE	ONCNO	AUTRES	
CERCLE DE KOLOKANI								
HOMMES								
00-04 ANS	5	-	-	1	-	-	17	23
05-09	7	2	-	34	3	3	83	132
10-14	12	4	-	1	2	1	94	114
15-19	17	11	-	1	3	8	82	122
20-24	14	8	-	3	23	8	71	127
25-29	24	11	-	3	7	8	69	122
30-34	49	18	1	2	15	16	102	203
35-39	48	18	-	2	12	19	95	194
40-44	51	35	-	5	21	25	81	218
45-49	58	24	-	5	13	26	60	186
50-54	77	18	-	3	7	29	68	202
55-59	64	7	-	4	1	24	83	183
60-64	89	14	-	6	5	12	92	218
65-69	52	7	-	2	4	16	62	143
70-74	45	8	-	1	1	5	53	113
75-79	46	1	-	1	1	5	42	96
80-84	36	5	-	3	2	4	36	86
85-89	11	1	-	-	-	1	7	20
90-94	7	1	-	1	-	1	6	16
95 +	9	-	-	1	1	1	10	22
NON DECLARE	-	-	-	-	-	-	-	-
TOTAL	721	193	1	79	121	212	1213	2540
FEMMES								
00-04 ANS	5	1	-	-	-	-	28	34
05-09	7	5	-	3	4	-	59	78
10-14	8	3	1	-	1	2	66	81
15-19	30	7	-	-	-	3	89	129
20-24	41	19	-	2	3	6	80	151
25-29	55	37	-	3	7	10	93	205
30-34	64	31	1	2	9	12	120	239
35-39	53	34	1	1	16	13	105	223
40-44	73	32	-	3	13	24	97	242
45-49	51	17	1	2	12	17	67	167
50-54	69	31	-	7	15	25	125	272
55-59	53	18	-	3	2	18	86	180
60-64	96	21	-	4	9	29	115	274
65-69	49	16	-	4	4	8	72	153
70-74	54	6	-	4	3	16	73	156
75-79	40	5	-	1	4	6	44	100
80-84	40	2	1	-	2	7	39	91
85-89	7	1	-	-	-	1	9	18
90-94	18	1	-	-	-	1	8	28
95 +	23	1	-	-	1	-	6	31
NON DECLARE	-	-	-	-	-	-	1	1
TOTAL	836	288	5	39	105	198	1382	2853
TOTAL								
00-04 ANS	10	1	-	1	-	-	45	57
05-09	14	7	-	37	7	3	142	210
10-14	20	7	1	1	3	3	160	195
15-19	47	18	-	1	3	11	171	251
20-24	55	27	-	5	26	14	151	278
25-29	79	48	-	6	14	18	162	327
30-34	113	49	2	4	24	28	222	442
35-39	101	52	1	3	28	32	200	417
40-44	124	67	-	8	34	49	178	460
45-49	109	41	1	7	25	43	127	353
50-54	146	49	-	10	22	54	193	474
55-59	117	25	-	7	3	42	169	363
60-64	185	35	-	10	14	41	207	492
65-69	101	23	-	6	8	24	134	296
70-74	99	14	-	5	4	21	126	269
75-79	86	6	-	2	5	11	86	196
80-84	76	7	1	3	4	11	75	177
85-89	18	2	-	-	-	2	16	38
90-94	25	2	-	1	-	2	14	44
95 +	32	1	-	1	2	1	16	53
NON DECLARE	-	-	-	-	-	-	1	1
TOTAL	1557	481	6	118	226	410	2595	5393

TABLEAU S-4 : POPULATION RESIDENTE SUIVANT LE SEXE, L'AGE ET LE HANDICAP
(PAYS T/R/U, REGIONS, CERCLES, COMMUNES)

AGE	HANDICAP							TOTAL
	CECITE	LEPRE	TRYPANO	TUBERC.	FOLIE	ONCHO	AUTRES	
CERCLE DE NARA								
HOMMES								
00-04 ANS	4	1	-	-	1	-	15	21
05-09	21	-	-	58	2	-	68	149
10-14	12	1	-	-	5	1	71	90
15-19	7	2	-	1	3	2	50	65
20-24	13	2	-	4	22	-	55	96
25-29	15	6	1	3	13	2	64	104
30-34	14	12	-	4	9	1	61	101
35-39	14	11	-	5	10	3	55	98
40-44	22	10	-	5	13	4	63	117
45-49	13	6	1	4	5	7	53	89
50-54	16	9	-	8	5	5	63	106
55-59	21	10	-	6	1	5	51	94
60-64	48	12	1	5	2	7	64	139
65-69	35	11	-	6	-	5	26	83
70-74	46	5	-	4	3	3	48	109
75-79	17	4	-	1	1	1	25	49
80-84	29	6	-	1	1	4	21	62
85-89	10	2	-	-	-	-	4	16
90-94	9	-	-	-	-	-	1	10
95 +	16	-	-	-	-	-	2	18
NON DECLARE	-	-	-	-	-	-	-	-
TOTAL	382	110	3	115	96	50	860	1616
FEMMES								
00-04 ANS	11	1	-	2	2	-	12	28
05-09	11	-	-	12	1	2	44	70
10-14	9	1	-	4	5	-	51	70
15-19	24	4	-	2	11	2	43	86
20-24	35	7	-	2	10	-	53	107
25-29	47	9	1	3	6	3	67	136
30-34	35	15	-	1	4	8	59	122
35-39	33	8	1	1	5	7	43	98
40-44	30	16	-	4	6	8	63	127
45-49	21	14	1	3	4	4	46	93
50-54	38	18	-	2	5	7	56	126
55-59	28	8	-	2	2	3	32	75
60-64	70	20	-	5	4	12	66	177
65-69	30	4	-	1	2	6	26	69
70-74	68	4	-	2	1	12	34	121
75-79	34	1	-	2	2	2	15	56
80-84	46	-	-	3	-	4	28	81
85-89	21	1	-	-	-	1	3	26
90-94	15	-	-	-	-	-	6	21
95 +	11	-	-	-	-	1	5	17
NON DECLARE	-	-	-	-	-	1	-	1
TOTAL	617	131	3	51	70	83	752	1707
TOTAL								
00-04 ANS	15	2	-	2	3	-	27	49
05-09	32	-	-	70	3	2	112	219
10-14	21	2	-	4	10	1	122	160
15-19	31	6	-	3	14	4	93	151
20-24	48	9	-	6	32	-	108	203
25-29	62	15	2	6	19	5	131	240
30-34	49	27	-	5	13	9	120	223
35-39	47	19	1	6	15	10	98	196
40-44	52	26	-	9	19	12	126	244
45-49	34	20	2	7	9	11	99	182
50-54	54	27	-	10	10	12	119	232
55-59	49	18	-	8	3	8	83	169
60-64	118	32	1	10	6	19	130	316
65-69	65	15	-	7	2	11	52	152
70-74	114	9	-	6	4	15	82	230
75-79	51	5	-	3	3	3	40	105
80-84	75	6	-	4	1	8	49	143
85-89	31	3	-	-	-	1	7	42
90-94	24	-	-	-	-	-	7	31
95 +	27	-	-	-	-	1	7	35
NON DECLARE	-	-	-	-	-	1	-	1
TOTAL	999	241	6	166	166	133	1612	3323

TABLEAU S-4 : POPULATION RESIDENTE SUIVANT LE SEXE, L'AGE ET LE HANDICAP
(PAYS T/R/U, REGIONS, CERCLES, COMMUNES)

AGE	HANDICAP							TOTAL
	CECITE	LEPRE	TRYPANO	TUBERC.	FOLIE	ONCHO	AUTRES	
REGION DE SIKASSO								
HOMMES								
00-04 ANS	26	1	-	-	1	4	108	140
05-09	77	28	1	132	12	28	397	675
10-14	49	40	-	8	17	58	473	645
15-19	85	63	4	7	30	63	442	694
20-24	109	65	5	17	136	82	365	779
25-29	130	107	2	11	81	157	387	875
30-34	165	146	3	19	102	192	452	1079
35-39	207	217	11	25	106	242	443	1251
40-44	263	247	9	20	103	276	491	1409
45-49	267	208	15	33	88	283	484	1378
50-54	397	232	6	25	83	300	536	1579
55-59	342	191	6	33	35	298	480	1385
60-64	457	173	2	38	41	297	560	1568
65-69	284	73	5	27	28	179	366	962
70-74	331	67	4	21	29	145	340	937
75-79	259	38	1	16	10	75	234	633
80-84	215	40	2	10	6	79	163	515
85-89	85	7	1	6	4	20	64	187
90-94	90	16	-	4	6	28	74	218
95 +	107	18	-	4	3	28	107	267
NON DECLARE	2	-	-	-	2	-	1	5
TOTAL	3947	1977	77	456	923	2834	6967	17181
FEMMES								
00-04 ANS	21	2	-	4	-	4	83	114
05-09	46	34	-	28	9	29	288	434
10-14	52	51	2	18	12	40	314	489
15-19	172	85	2	16	22	65	457	819
20-24	193	147	2	12	44	101	416	915
25-29	224	215	6	20	58	139	520	1182
30-34	272	284	6	28	87	243	595	1515
35-39	229	261	8	27	79	216	493	1313
40-44	252	286	3	41	122	277	546	1527
45-49	198	224	4	33	81	221	404	1165
50-54	315	216	8	38	99	278	478	1432
55-59	172	140	3	17	78	217	366	993
60-64	381	168	2	27	66	303	500	1447
65-69	231	69	-	14	39	161	258	772
70-74	287	75	-	12	43	151	270	838
75-79	200	26	1	5	8	86	133	459
80-84	204	16	2	8	13	76	171	490
85-89	65	8	-	1	1	25	45	145
90-94	73	8	-	2	2	18	40	143
95 +	112	5	1	1	5	21	80	225
NON DECLARE	-	-	-	-	1	-	2	3
TOTAL	3699	2320	50	352	869	2671	6459	16420
TOTAL								
00-04 ANS	47	3	-	4	1	8	191	254
05-09	123	62	1	160	21	57	685	1109
10-14	101	91	2	26	29	98	787	1134
15-19	257	148	6	23	52	128	899	1513
20-24	302	212	7	29	180	183	781	1694
25-29	354	322	8	31	139	296	907	2057
30-34	437	430	9	47	189	435	1047	2594
35-39	436	478	19	52	185	458	936	2564
40-44	515	533	12	61	225	553	1037	2936
45-49	465	432	19	66	169	504	888	2543
50-54	712	448	14	63	182	578	1014	3011
55-59	514	331	9	50	113	515	846	2378
60-64	838	341	4	65	107	600	1060	3015
65-69	515	142	5	41	67	340	624	1734
70-74	618	142	4	33	72	296	610	1775
75-79	459	64	2	21	18	161	367	1092
80-84	419	56	4	18	19	155	334	1005
85-89	150	15	1	7	5	45	109	332
90-94	163	24	-	6	8	46	114	361
95 +	219	23	1	5	8	49	187	492
NON DECLARE	2	-	-	-	3	-	3	8
TOTAL	7646	4297	127	808	1792	5505	13426	33601

TABLEAU S-4 : POPULATION RESIDENTE SUIVANT LE SEXE, L'AGE ET LE HANDICAP
(PAYS T/R/U, REGIONS, CERCLES, COMMUNES)

AGE	HANDICAP							TOTAL
	CECITE	LEPRE	TRYPANO	TUBERC.	FOLIE	ONCHO	AUTRES	
CERCLE DE SIKASSO								
HOMMES								
00-04 ANS	7	-	-	-	-	-	26	33
05-09	25	12	-	34	4	3	108	186
10-14	12	1	-	4	1	6	107	131
15-19	24	13	1	3	4	12	109	166
20-24	24	15	2	5	33	13	100	192
25-29	25	22	1	4	22	17	95	186
30-34	28	34	-	2	19	27	118	228
35-39	45	56	7	8	38	38	131	323
40-44	51	54	2	7	30	44	153	341
45-49	56	56	7	11	25	45	157	357
50-54	85	55	1	8	26	58	137	370
55-59	71	60	3	9	8	66	155	372
60-64	101	52	1	11	15	69	177	426
65-69	78	25	2	11	12	47	141	316
70-74	73	23	1	8	4	30	100	239
75-79	81	11	1	6	6	19	81	205
80-84	61	8	-	5	2	14	61	151
85-89	19	4	-	4	2	3	23	55
90-94	20	3	-	1	1	7	28	60
95 +	30	3	-	2	1	7	29	72
NON DECLARE	2	-	-	-	-	-	1	3
TOTAL	918	507	29	143	253	525	2037	4412
FEMMES								
00-04 ANS	10	-	-	1	-	-	27	38
05-09	14	7	-	10	4	2	70	107
10-14	15	9	-	3	5	3	91	126
15-19	48	13	-	4	2	10	133	210
20-24	61	26	-	3	12	11	110	223
25-29	65	39	1	9	21	19	120	274
30-34	61	64	3	6	17	42	142	335
35-39	62	70	5	8	17	45	144	351
40-44	65	74	-	13	43	70	156	421
45-49	49	55	3	9	14	42	121	293
50-54	69	49	2	11	27	61	129	348
55-59	44	45	1	5	27	40	102	264
60-64	94	35	1	11	23	68	161	393
65-69	71	28	-	2	10	42	89	242
70-74	77	15	-	3	6	24	96	221
75-79	56	8	-	2	1	24	44	135
80-84	62	4	1	3	4	11	46	131
85-89	19	3	-	-	-	2	14	38
90-94	13	1	-	-	-	3	11	28
95 +	31	1	-	-	1	3	17	53
NON DECLARE	-	-	-	-	-	-	2	2
TOTAL	986	546	17	103	234	522	1825	4233
TOTAL								
00-04 ANS	17	-	-	1	-	-	53	71
05-09	39	19	-	44	8	5	178	293
10-14	27	10	-	7	6	9	198	257
15-19	72	26	1	7	6	22	242	376
20-24	85	41	2	8	45	24	210	415
25-29	90	61	2	13	43	36	215	460
30-34	89	98	3	8	36	69	260	563
35-39	107	126	12	16	55	83	275	674
40-44	116	128	2	20	73	114	309	762
45-49	105	111	10	20	39	87	278	650
50-54	154	104	3	19	53	119	266	718
55-59	115	105	4	14	35	106	257	636
60-64	195	87	2	22	38	137	338	819
65-69	149	53	2	13	22	89	230	558
70-74	150	38	1	11	10	54	196	460
75-79	137	19	1	8	7	43	125	340
80-84	123	12	1	8	6	25	107	282
85-89	38	7	-	4	2	5	37	93
90-94	33	4	-	1	1	10	39	88
95 +	61	4	-	2	2	10	46	125
NON DECLARE	2	-	-	-	-	-	3	5
TOTAL	1904	1053	46	246	487	1047	3862	8645

TABLEAU S-4 : POPULATION RESIDENTE SUIVANT LE SEXE, L'AGE ET LE HANDICAP
(PAYS T/R/U, REGIONS, CERCLES, COMMUNES)

AGE	HANDICAP							TOTAL
	CECITE	LEPRE	TRYPANO	TUBERC.	FOLIE	ONCHO	AUTRES	
COMMUNE DE SIKASSO								
HOMMES								
00-04 ANS	3	-	-	-	-	-	3	6
05-09	5	5	-	2	-	-	18	30
10-14	2	-	-	-	1	-	11	14
15-19	1	2	1	-	-	-	11	15
20-24	-	2	-	-	5	2	7	16
25-29	2	-	-	-	2	2	9	15
30-34	1	3	-	-	-	-	10	14
35-39	10	6	-	1	5	1	8	31
40-44	6	4	-	1	3	1	10	25
45-49	7	4	3	2	3	-	11	30
50-54	12	7	-	1	1	1	10	32
55-59	5	6	1	-	1	2	10	25
60-64	9	4	-	2	2	1	6	24
65-69	5	-	-	1	-	1	5	12
70-74	8	-	-	1	-	3	4	16
75-79	8	-	-	-	-	-	2	10
80-84	1	-	-	-	-	-	3	4
85-89	-	-	-	-	-	-	-	-
90-94	3	-	-	-	-	-	-	3
95 +	2	-	-	-	-	-	-	2
NON DECLARE	-	-	-	-	-	-	-	-
TOTAL	90	43	5	11	23	14	138	324
FEMMES								
00-04 ANS	4	-	-	-	-	-	3	7
05-09	4	-	-	-	-	-	3	7
10-14	2	-	-	1	1	-	10	14
15-19	12	-	-	-	-	-	7	19
20-24	11	3	-	-	2	1	12	29
25-29	11	3	-	-	1	1	8	24
30-34	8	5	-	-	-	-	5	18
35-39	7	7	-	-	1	-	4	19
40-44	6	6	-	-	6	2	4	24
45-49	3	4	-	-	-	2	5	14
50-54	2	3	-	1	5	1	7	19
55-59	4	4	-	-	3	5	6	22
60-64	2	1	-	-	1	3	3	10
65-69	8	2	-	-	1	3	2	16
70-74	2	-	-	-	2	2	3	7
75-79	3	-	-	-	1	1	2	7
80-84	2	-	-	-	1	1	1	5
85-89	-	-	-	-	-	-	1	1
90-94	1	-	-	-	-	-	-	1
95 +	1	-	-	-	-	1	2	4
NON DECLARE	-	-	-	-	-	-	-	-
TOTAL	93	38	-	2	23	23	88	267
TOTAL								
00-04 ANS	7	-	-	-	-	-	6	13
05-09	9	5	-	2	-	-	21	37
10-14	4	-	-	1	2	-	21	28
15-19	13	2	1	-	-	-	18	34
20-24	11	5	-	-	7	3	19	45
25-29	13	3	-	-	3	3	17	39
30-34	9	8	-	-	-	-	15	32
35-39	17	13	-	1	6	1	12	50
40-44	12	10	-	1	9	3	14	49
45-49	10	8	3	2	3	2	16	44
50-54	14	10	-	2	6	2	17	51
55-59	9	10	1	-	4	7	16	47
60-64	11	5	-	2	3	4	9	34
65-69	13	2	-	1	1	4	7	28
70-74	10	-	-	1	-	5	7	23
75-79	11	-	-	-	1	1	4	17
80-84	3	-	-	-	1	1	4	9
85-89	-	-	-	-	-	-	1	1
90-94	4	-	-	-	-	-	-	4
95 +	3	-	-	-	-	1	2	6
NON DECLARE	-	-	-	-	-	-	-	-
TOTAL	183	81	5	13	46	37	226	591

TABLEAU S-4 : POPULATION RESIDENTE SUIVANT LE SEXE, L'AGE ET LE HANDICAP
(PAYS T/R/U, REGIONS, CERCLES, COMMUNES)

AGE	HANDICAP							TOTAL
	CECITE	LEPRE	TRYPANO	TUBERC.	FOLIE	ONCHO	AUTRES	
CERCLE DE BOUGOUNI								
HOMMES								
00-04 ANS	5	1	-	-	-	2	42	50
05-09	15	7	1	21	1	14	126	185
10-14	11	21	-	-	9	26	163	230
15-19	19	23	-	2	9	31	131	215
20-24	26	26	1	4	28	42	92	219
25-29	30	33	-	2	14	73	100	252
30-34	40	48	-	7	26	103	143	367
35-39	61	57	1	4	22	118	127	390
40-44	99	64	4	4	24	136	134	465
45-49	88	50	3	12	16	122	125	416
50-54	143	69	-	6	14	133	154	519
55-59	99	46	1	11	9	97	105	368
60-64	139	38	-	9	5	121	125	437
65-69	79	16	2	7	6	68	71	249
70-74	107	16	1	5	10	58	79	276
75-79	62	12	-	4	1	30	66	175
80-84	70	13	1	3	2	31	31	151
85-89	15	1	-	-	-	8	17	41
90-94	32	4	-	1	1	13	25	76
95 +	35	4	-	-	-	10	23	72
NON DECLARE	-	-	-	-	-	-	-	-
TOTAL	1175	549	15	102	197	1236	1879	5153
FEMMES								
00-04 ANS	1	2	-	2	-	1	21	27
05-09	13	11	-	3	1	18	99	145
10-14	14	16	1	4	3	25	98	161
15-19	34	37	1	3	5	33	122	235
20-24	26	50	2	1	8	56	114	257
25-29	48	75	1	3	17	72	152	368
30-34	82	102	2	12	19	99	168	484
35-39	56	81	2	7	21	94	127	388
40-44	76	99	1	13	26	119	150	484
45-49	54	76	1	13	13	80	122	359
50-54	97	78	3	13	25	110	133	459
55-59	45	40	2	4	16	74	98	279
60-64	95	51	-	9	11	125	151	442
65-69	56	14	-	4	13	54	56	197
70-74	65	25	-	5	13	62	77	247
75-79	52	2	-	3	2	35	36	130
80-84	58	7	-	3	1	36	40	145
85-89	25	3	-	1	-	14	12	55
90-94	21	3	-	1	-	5	6	36
95 +	34	3	-	-	1	7	21	66
NON DECLARE	-	-	-	-	-	-	-	-
TOTAL	952	775	16	104	195	1119	1803	4964
TOTAL								
00-04 ANS	6	3	-	2	-	3	63	77
05-09	28	18	1	24	2	32	225	330
10-14	25	37	1	4	12	51	261	391
15-19	53	60	1	5	14	64	253	450
20-24	52	76	3	5	36	98	206	476
25-29	78	108	1	5	31	145	252	620
30-34	122	150	2	19	45	202	311	851
35-39	117	138	3	11	43	212	254	778
40-44	175	163	5	17	50	255	284	949
45-49	142	126	4	25	29	202	247	775
50-54	240	147	3	19	39	243	287	978
55-59	144	86	3	15	25	171	203	647
60-64	234	89	-	18	16	246	276	879
65-69	135	30	2	11	19	122	127	446
70-74	172	41	1	10	23	120	156	523
75-79	114	14	-	7	3	65	102	305
80-84	128	20	1	6	3	67	71	296
85-89	40	4	-	1	-	22	29	96
90-94	53	7	-	2	1	18	31	112
95 +	69	7	-	-	1	17	44	138
NON DECLARE	-	-	-	-	-	-	-	-
TOTAL	2127	1324	31	206	392	2355	3682	10117

TABLEAU S-4 : POPULATION RESIDENTE SUIVANT LE SEXE, L'AGE ET LE HANDICAP
(PAYS T/R/U, REGIONS, CERCLES, COMMUNES)

AGE	HANDICAP							TOTAL
	CECITE	LEPRE	TRYPANO	TUBERC.	FOLIE	ONCHO	AUTRES	
CERCLE DE KADIOLO								
HOMMES								
00-04 ANS	1	-	-	-	-	-	11	12
05-09	6	1	-	10	-	2	39	58
10-14	5	5	-	1	1	3	37	52
15-19	10	9	-	1	-	-	48	68
20-24	11	6	-	3	28	2	25	75
25-29	8	21	1	-	4	5	39	78
30-34	6	19	-	2	2	3	43	75
35-39	17	33	-	2	4	13	43	112
40-44	8	33	-	3	6	15	46	111
45-49	10	26	1	2	6	17	45	107
50-54	19	19	2	1	6	10	46	103
55-59	9	20	-	5	2	18	53	107
60-64	30	25	-	3	1	16	62	137
65-69	15	4	-	2	-	10	44	75
70-74	18	7	1	2	3	6	39	76
75-79	27	2	-	1	1	4	27	62
80-84	10	4	-	-	1	5	13	33
85-89	11	-	-	-	-	1	5	17
90-94	6	1	-	1	-	2	6	16
95 +	7	2	-	-	-	3	13	25
NON DECLARE	-	-	-	-	-	-	-	-
TOTAL	234	237	5	39	65	135	684	1399
FEMMES								
00-04 ANS	1	-	-	1	-	-	8	10
05-09	5	8	-	2	-	-	23	38
10-14	4	7	-	1	-	-	33	45
15-19	15	8	-	1	1	3	59	87
20-24	13	29	-	1	6	1	46	96
25-29	11	33	1	1	-	4	74	124
30-34	22	35	-	1	3	22	63	146
35-39	14	33	-	2	5	17	66	137
40-44	20	29	-	6	9	14	53	131
45-49	12	33	-	5	4	13	39	106
50-54	25	22	1	3	7	20	58	136
55-59	14	13	-	-	4	22	45	98
60-64	30	23	1	1	4	14	53	126
65-69	16	6	-	1	1	10	31	65
70-74	15	10	-	-	2	18	25	70
75-79	18	4	-	-	1	9	15	47
80-84	17	-	-	-	1	6	20	44
85-89	5	-	-	-	-	2	3	10
90-94	9	1	-	-	1	2	6	19
95 +	7	1	1	-	2	3	14	28
NON DECLARE	-	-	-	-	-	-	-	-
TOTAL	273	295	4	26	51	180	734	1563
TOTAL								
00-04 ANS	2	-	-	1	-	-	19	22
05-09	11	9	-	12	-	2	62	96
10-14	9	12	-	2	1	3	70	97
15-19	25	17	-	2	1	3	107	155
20-24	24	35	-	4	34	3	71	171
25-29	19	54	2	1	4	9	113	202
30-34	28	54	-	3	5	25	106	221
35-39	31	66	-	4	9	30	109	249
40-44	28	62	-	9	15	29	99	242
45-49	22	59	1	7	10	30	84	213
50-54	44	41	3	4	13	30	104	239
55-59	23	33	-	5	6	40	98	205
60-64	60	48	1	4	5	30	115	263
65-69	31	10	-	3	1	20	75	140
70-74	33	17	1	2	5	24	64	146
75-79	45	6	-	1	2	13	42	109
80-84	27	4	-	-	2	11	33	77
85-89	16	-	-	-	-	3	8	27
90-94	15	2	-	1	1	4	12	35
95 +	14	3	1	-	2	6	27	53
NON DECLARE	-	-	-	-	-	-	-	-
TOTAL	507	532	9	65	116	315	1418	2962

TABLEAU S-4 : POPULATION RESIDENTE SUIVANT LE SEXE, L'AGE ET LE HANDICAP
(PAYS T/R/U, REGIONS, CERCLES, COMMUNES)

AGE	HANDICAP							TOTAL
	CECITE	LEPRE	TRYPANO	TUBERC.	FOLIE	ONCHO	AUTRES	
CERCLE DE KOLONDIÉBA								
HOMMES								
00-04 ANS	3	-	-	-	1	-	2	6
05-09	7	1	-	15	1	-	22	46
10-14	7	1	-	1	1	-	23	33
15-19	10	1	3	-	1	-	18	33
20-24	15	3	1	2	15	-	21	57
25-29	19	4	-	1	9	2	25	60
30-34	20	1	1	3	13	4	20	62
35-39	20	10	1	3	14	6	19	72
40-44	32	22	-	1	11	5	22	93
45-49	33	23	1	-	7	9	15	88
50-54	41	17	2	4	9	11	21	105
55-59	32	16	-	-	1	11	24	84
60-64	39	12	1	-	3	4	32	91
65-69	22	6	1	-	1	7	12	49
70-74	37	5	1	1	2	6	27	79
75-79	18	4	-	2	-	6	7	37
80-84	12	5	-	1	-	2	11	31
85-89	5	1	-	-	-	1	4	11
90-94	7	2	-	-	2	-	6	17
95 +	9	2	-	-	1	2	4	18
NON DECLARE	-	-	-	-	1	-	-	1
TOTAL	388	136	11	34	93	76	335	1073
FEMMES								
00-04 ANS	1	-	-	-	-	-	3	4
05-09	4	-	-	2	1	2	15	24
10-14	6	3	-	-	-	1	12	22
15-19	22	4	-	-	-	-	19	45
20-24	27	7	-	-	6	3	22	65
25-29	28	8	-	-	6	2	32	76
30-34	31	18	-	1	9	1	30	90
35-39	21	11	-	-	9	5	17	63
40-44	23	25	1	-	14	9	25	97
45-49	22	9	-	2	7	12	17	69
50-54	27	12	-	-	4	11	15	69
55-59	10	8	-	1	7	13	17	56
60-64	31	8	-	-	4	13	19	75
65-69	19	4	-	1	5	10	11	50
70-74	28	9	-	2	3	5	13	60
75-79	14	4	1	-	1	1	9	30
80-84	12	1	-	-	-	2	9	24
85-89	5	-	-	-	-	2	2	9
90-94	5	-	-	-	-	-	6	11
95 +	8	-	-	-	-	2	2	12
NON DECLARE	-	-	-	-	1	-	-	1
TOTAL	344	131	2	9	77	94	295	952
TOTAL								
00-04 ANS	4	-	-	-	1	-	5	10
05-09	11	1	-	17	2	2	37	70
10-14	13	4	-	1	1	1	35	55
15-19	32	5	3	-	1	-	37	78
20-24	42	10	1	2	21	3	43	122
25-29	47	12	-	1	15	4	57	136
30-34	51	19	1	4	22	5	50	152
35-39	41	21	-	3	23	11	36	135
40-44	55	47	1	1	25	14	47	190
45-49	55	32	1	2	14	21	32	157
50-54	68	29	2	4	13	22	36	174
55-59	42	24	-	1	8	24	41	140
60-64	70	20	1	-	7	17	51	166
65-69	41	10	1	1	6	17	23	99
70-74	65	14	1	3	5	11	40	139
75-79	32	8	1	2	1	7	16	67
80-84	24	6	-	1	-	4	20	55
85-89	10	1	-	-	-	3	6	20
90-94	12	2	-	-	2	-	12	28
95 +	17	2	-	-	1	4	6	30
NON DECLARE	-	-	-	-	2	-	-	2
TOTAL	732	267	13	43	170	170	630	2025

TABLEAU S-4 : POPULATION RESIDENTE SUIVANT LE SEXE, L'AGE ET LE HANDICAP
(PAYS T/R/U, REGIONS, CERCLES, COMMUNES)

AGE	HANDICAP							TOTAL
	CECITE	LEPRE	TRYPANO	TUBERC.	FOLIE	ONCHO	AUTRES	
CERCLE DE KOUTIALA								
HOMMES								
00-04 ANS	6	-	-	-	-	1	13	20
05-09	9	2	-	22	4	5	54	96
10-14	4	2	-	-	3	15	63	87
15-19	4	2	-	1	11	7	51	76
20-24	15	6	1	1	14	11	54	102
25-29	21	6	-	3	15	30	51	126
30-34	15	17	2	2	19	21	54	130
35-39	21	15	1	3	11	33	56	140
40-44	23	29	1	3	16	33	62	167
45-49	21	29	1	3	19	31	68	172
50-54	29	27	-	2	19	36	84	197
55-59	35	19	-	5	7	34	73	173
60-64	55	19	-	9	10	32	72	197
65-69	31	7	-	5	4	14	62	123
70-74	37	5	-	3	6	10	46	107
75-79	28	6	-	1	1	4	22	62
80-84	29	6	-	1	-	12	19	67
85-89	14	1	-	-	2	-	8	25
90-94	11	2	-	1	1	4	3	22
95 +	11	1	-	1	1	-	20	34
NON DECLARE	-	-	-	-	-	-	-	-
TOTAL	419	201	6	66	163	333	935	2123
FEMMES								
00-04 ANS	4	-	-	-	-	1	17	22
05-09	5	1	-	6	2	4	40	58
10-14	5	2	1	2	2	4	34	50
15-19	28	6	-	2	6	10	44	96
20-24	25	13	-	1	4	12	55	110
25-29	33	14	-	3	5	27	47	129
30-34	35	22	-	4	16	28	65	170
35-39	27	21	1	1	16	14	47	127
40-44	24	25	1	5	18	27	60	160
45-49	24	16	-	1	19	16	49	125
50-54	37	21	-	5	21	29	57	170
55-59	21	11	-	7	13	17	51	120
60-64	48	19	-	3	11	26	58	165
65-69	25	3	-	1	7	14	29	79
70-74	43	8	-	1	12	7	17	88
75-79	22	4	-	-	2	5	17	50
80-84	18	2	1	-	3	9	16	49
85-89	4	1	-	-	1	2	4	12
90-94	10	1	-	1	-	4	6	22
95 +	17	-	-	-	1	4	11	33
NON DECLARE	-	-	-	-	-	-	-	-
TOTAL	455	190	4	43	159	260	724	1835
TOTAL								
00-04 ANS	10	-	-	-	-	2	30	42
05-09	14	3	-	28	6	9	94	154
10-14	9	4	1	2	5	19	97	137
15-19	32	8	-	3	17	17	95	172
20-24	40	19	1	2	18	23	109	212
25-29	54	20	-	6	20	57	98	255
30-34	50	39	2	6	35	49	119	300
35-39	48	36	2	4	27	47	103	267
40-44	47	54	2	8	34	60	122	327
45-49	45	45	1	4	38	47	117	297
50-54	66	48	-	7	40	65	141	367
55-59	56	30	-	12	20	51	124	293
60-64	103	38	-	12	21	58	130	362
65-69	56	10	-	6	11	28	91	202
70-74	80	13	-	4	18	17	63	195
75-79	50	10	-	1	3	9	39	112
80-84	47	8	1	1	3	21	35	116
85-89	18	2	-	-	3	2	12	37
90-94	21	3	-	2	1	8	9	44
95 +	28	1	-	1	2	4	31	67
NON DECLARE	-	-	-	-	-	-	-	-
TOTAL	874	391	10	109	322	593	1659	3958

TABLEAU S-4 : POPULATION RESIDENTE SUIVANT LE SEXE, L'AGE ET LE HANDICAP
(PAYS T/R/U, REGIONS, CERCLES, COMMUNES)

AGE	HANDICAP							TOTAL
	CECITE	LEPRE	TRYPAND	TUBERC.	FOLIE	ONCHO	AUTRES	
COMMUNE DE KOUTIALA								
HOMMES								
00-04 ANS	-	-	-	-	-	-	-	-
05-09	3	1	-	1	1	-	2	8
10-14	-	-	-	-	-	-	7	7
15-19	-	1	-	-	6	-	3	10
20-24	4	2	1	-	3	-	4	14
25-29	3	3	-	-	-	1	3	10
30-34	3	-	1	-	3	-	1	8
35-39	6	4	1	1	1	-	4	17
40-44	5	6	-	-	1	-	2	14
45-49	2	4	1	-	-	-	3	10
50-54	1	9	-	-	1	-	3	14
55-59	1	2	-	1	-	-	2	6
60-64	6	1	-	2	5	-	8	22
65-69	2	-	-	-	-	-	5	7
70-74	1	1	-	-	-	-	3	5
75-79	1	1	-	-	-	-	1	3
80-84	-	-	-	-	-	-	-	-
85-89	-	-	-	-	-	-	-	-
90-94	-	-	-	1	-	-	-	1
95 +	-	-	-	-	-	-	-	-
NON DECLARE	-	-	-	-	-	-	-	-
TOTAL	38	35	4	6	21	1	51	156
FEMMES								
00-04 ANS	-	-	-	-	-	-	-	-
05-09	1	-	-	-	-	-	1	2
10-14	-	-	1	-	1	-	4	6
15-19	4	1	-	-	4	-	2	11
20-24	3	3	-	-	1	-	1	8
25-29	3	1	-	-	-	-	2	6
30-34	7	1	-	1	3	2	6	20
35-39	8	2	-	-	2	-	5	17
40-44	3	2	-	-	3	2	1	11
45-49	3	1	-	-	-	-	2	6
50-54	4	1	-	-	1	-	2	8
55-59	1	-	-	1	2	-	1	5
60-64	1	1	-	-	3	-	-	5
65-69	1	-	-	-	-	1	2	4
70-74	1	-	-	-	-	1	-	2
75-79	-	-	-	-	-	-	2	2
80-84	-	-	-	-	-	-	-	-
85-89	-	-	-	-	-	-	-	-
90-94	-	-	-	-	-	-	-	-
95 +	1	-	-	-	1	-	2	4
NON DECLARE	-	-	-	-	-	-	-	-
TOTAL	41	13	1	2	21	6	33	117
TOTAL								
00-04 ANS	-	-	-	-	-	-	-	-
05-09	4	1	-	1	1	-	3	10
10-14	-	-	1	-	1	-	11	13
15-19	4	2	-	-	10	-	5	21
20-24	7	5	1	-	4	-	5	22
25-29	6	4	-	-	-	1	5	16
30-34	10	1	1	1	6	2	7	28
35-39	14	6	1	1	3	-	9	34
40-44	8	8	-	-	4	2	3	25
45-49	5	5	1	-	-	-	5	16
50-54	5	10	-	-	2	-	5	22
55-59	2	2	-	2	2	-	3	11
60-64	7	2	-	2	8	-	8	27
65-69	3	-	-	-	-	1	7	11
70-74	2	1	-	-	-	1	3	7
75-79	1	1	-	-	-	-	3	5
80-84	-	-	-	-	-	-	-	-
85-89	-	-	-	-	-	-	-	-
90-94	-	-	-	1	-	-	-	1
95 +	1	-	-	-	1	-	2	4
NON DECLARE	-	-	-	-	-	-	-	-
TOTAL	79	48	5	8	42	7	84	273

TABLEAU S-4 : POPULATION RESIDENTE SUIVANT LE SEXE, L'AGE ET LE HANDICAP
(PAYS T/R/U, REGIONS, CERCLES, COMMUNES)

AGE	HANDICAP							TOTAL
	CECITE	LEPRE	TRYPANO	TUBERC.	FOLIE	ONCHO	AUTRES	
CERCLE DE YANFOLILA								
HOMMES								
00-04 ANS	2	-	-	-	-	1	10	13
05-09	9	5	-	15	-	2	34	65
10-14	3	6	-	-	2	6	65	82
15-19	6	12	-	-	3	12	73	106
20-24	13	5	-	1	13	8	51	91
25-29	17	15	-	-	11	24	61	128
30-34	42	12	-	2	13	29	54	152
35-39	34	33	1	3	9	28	51	159
40-44	45	35	1	1	10	38	53	183
45-49	50	22	2	2	8	53	62	199
50-54	60	30	-	-	4	39	72	205
55-59	79	18	2	3	5	62	53	222
60-64	71	14	-	3	5	48	59	200
65-69	43	8	-	-	1	29	25	106
70-74	37	9	-	2	3	31	39	121
75-79	32	2	-	2	1	10	19	66
80-84	26	1	-	-	1	12	24	64
85-89	16	-	1	1	-	7	6	31
90-94	8	1	-	-	-	2	4	15
95 +	8	-	-	-	-	4	8	20
NON DECLARE	-	-	-	-	-	-	-	-
TOTAL	601	228	7	35	89	445	823	2228
FEMMES								
00-04 ANS	1	-	-	-	-	-	4	5
05-09	2	3	-	1	1	1	34	42
10-14	3	7	-	1	1	6	36	54
15-19	11	11	-	3	4	7	63	99
20-24	19	12	-	2	4	15	51	103
25-29	21	38	2	3	3	14	76	157
30-34	18	33	1	2	10	41	100	205
35-39	29	36	-	5	4	38	73	185
40-44	32	28	-	1	7	31	82	181
45-49	18	31	-	2	13	55	46	165
50-54	41	20	-	1	11	44	68	185
55-59	23	18	-	-	8	50	32	131
60-64	44	23	-	1	9	50	44	171
65-69	22	12	-	3	2	28	33	100
70-74	31	8	-	1	6	32	33	111
75-79	18	4	-	-	-	12	6	40
80-84	23	2	-	-	2	12	31	70
85-89	4	1	-	-	-	3	7	15
90-94	8	1	-	-	1	3	5	18
95 +	4	-	-	1	-	2	9	16
NON DECLARE	-	-	-	-	-	-	-	-
TOTAL	372	288	3	27	86	444	833	2053
TOTAL								
00-04 ANS	3	-	-	-	-	1	14	18
05-09	11	8	-	16	1	3	68	107
10-14	6	13	-	1	3	12	101	136
15-19	17	23	-	3	7	19	136	205
20-24	32	17	-	3	17	23	102	194
25-29	38	53	2	3	14	38	137	285
30-34	60	45	1	4	23	70	154	357
35-39	63	69	1	8	13	66	124	344
40-44	77	63	1	2	17	69	135	364
45-49	68	53	2	4	21	108	108	364
50-54	101	50	-	1	15	83	140	390
55-59	102	36	2	3	13	112	85	353
60-64	115	37	-	4	14	98	103	371
65-69	65	20	-	3	3	57	58	206
70-74	68	17	-	3	9	63	72	232
75-79	50	6	-	2	1	22	25	106
80-84	49	3	-	-	3	24	55	134
85-89	20	1	1	1	-	10	13	46
90-94	16	2	-	-	1	5	9	33
95 +	12	-	-	1	-	6	17	36
NON DECLARE	-	-	-	-	-	-	-	-
TOTAL	973	516	10	62	175	889	1656	4281

TABLEAU S-4 : POPULATION RESIDENTE SUIVANT LE SEXE, L'AGE ET LE HANDICAP
(PAYS T/R/U, REGIONS, CERCLES, COMMUNES)

AGE	HANDICAP							TOTAL
	CECITE	LEPRE	TRYPANO	TUBERC.	FOLIE	ONCHO	AUTRES	
CERCLE DE YOROSSO								
HOMMES								
00-04 ANS	2	-	-	-	-	-	4	6
05-09	6	-	-	15	2	2	14	39
10-14	7	4	-	2	-	2	15	30
15-19	12	3	-	-	2	1	12	30
20-24	5	4	-	1	5	6	22	43
25-29	10	6	-	1	6	6	16	45
30-34	14	15	-	1	10	5	20	65
35-39	9	13	1	2	8	6	16	55
40-44	5	10	1	1	6	5	21	49
45-49	9	2	-	3	7	6	12	39
50-54	20	15	1	4	5	13	22	80
55-59	17	12	-	-	3	10	17	59
60-64	22	13	-	3	2	7	33	80
65-69	16	7	-	2	4	4	11	44
70-74	22	2	-	-	1	4	10	39
75-79	11	1	-	-	-	2	12	26
80-84	7	3	1	-	-	3	4	18
85-89	5	-	-	1	-	-	1	7
90-94	6	3	-	-	1	-	2	12
95 +	7	6	-	1	-	2	10	26
NON DECLARE	-	-	-	-	1	-	-	1
TOTAL	212	119	4	37	63	84	274	793
FEMMES								
00-04 ANS	3	-	-	-	-	2	3	8
05-09	3	4	-	4	-	2	7	20
10-14	5	7	-	7	1	1	10	31
15-19	14	6	1	3	4	2	17	47
20-24	22	10	-	4	4	3	18	61
25-29	18	8	1	1	6	1	19	54
30-34	23	10	-	2	13	10	27	85
35-39	20	9	-	4	7	3	19	62
40-44	12	6	-	3	5	7	20	53
45-49	19	4	-	1	11	3	10	48
50-54	19	14	2	5	4	3	18	65
55-59	15	5	-	-	3	1	21	45
60-64	39	9	-	2	4	7	14	75
65-69	22	2	-	2	1	3	9	39
70-74	28	-	-	-	1	3	9	41
75-79	20	-	-	-	1	-	6	27
80-84	14	-	-	2	2	-	9	27
85-89	3	-	-	-	-	-	3	6
90-94	7	1	-	-	-	1	-	9
95 +	11	-	-	-	-	-	6	17
NON DECLARE	-	-	-	-	-	-	-	-
TOTAL	317	95	4	40	67	52	245	820
TOTAL								
00-04 ANS	5	-	-	-	-	2	7	14
05-09	9	4	-	19	2	4	21	59
10-14	12	11	-	9	1	3	25	61
15-19	26	9	1	3	6	3	29	77
20-24	27	14	-	5	9	9	40	104
25-29	28	14	1	2	12	7	35	99
30-34	37	25	-	3	23	15	47	150
35-39	29	22	1	6	15	9	35	117
40-44	17	16	1	4	11	12	41	102
45-49	28	6	-	4	18	9	22	87
50-54	39	29	3	9	9	16	40	145
55-59	32	17	-	-	6	11	38	104
60-64	61	22	-	5	6	14	47	155
65-69	38	9	-	4	5	7	20	83
70-74	50	2	-	-	2	7	19	80
75-79	31	1	-	-	1	2	18	53
80-84	21	3	1	2	2	3	13	45
85-89	8	-	-	1	-	-	4	13
90-94	13	4	-	-	1	1	2	21
95 +	18	6	-	1	-	2	16	43
NON DECLARE	-	-	-	-	1	-	-	1
TOTAL	529	214	8	77	130	136	519	1613

TABLEAU S-4 : POPULATION RESIDENTE SUIVANT LE SEXE, L'AGE ET LE HANDICAP
(PAYS T/R/U, REGIONS, CERCLES, COMMUNES)

AGE	HANDICAP							TOTAL
	CECITE	LEPRE	TRYPANO	TUBERC.	FOLIE	ONCHO	AUTRES	
REGION DE SEGOU								
HOMMES								
00-04 ANS	18	2	-	1	2		92	117
05-09	51	15	4	132	26	12	395	635
10-14	64	19	1	9	29	18	409	549
15-19	59	31	2	13	36	18	388	547
20-24	64	34	3	17	109	18	341	586
25-29	108	66	1	12	67	31	349	634
30-34	142	82	2	21	118	47	404	816
35-39	142	117	3	21	116	61	372	832
40-44	145	126	1	28	107	66	358	831
45-49	125	100	3	25	70	79	361	763
50-54	174	111	3	33	96	80	442	939
55-59	178	120	1	30	45	78	447	899
60-64	299	104	5	38	53	100	471	1070
65-69	193	58	2	16	24	48	266	607
70-74	222	46	4	19	24	35	264	614
75-79	117	14	-	9	8	27	168	343
80-84	113	11	-	13	6	13	150	306
85-89	47	7	-	2	1	4	51	112
90-94	54	6	-	8	6	7	51	132
95 +	84	3	-	2	6	7	68	170
NON DECLARE	-	-	-	-	-	-	-	-
TOTAL	2399	1072	35	449	949	751	5847	11502
FEMMES								
00-04 ANS	20	1	-	1	3	2	85	112
05-09	52	13	1	20	10	6	293	395
10-14	51	24	1	7	24	13	328	448
15-19	168	26	1	22	34	13	409	673
20-24	163	53	1	10	32	20	366	645
25-29	232	83	6	13	58	35	375	802
30-34	211	104	7	20	77	56	401	876
35-39	193	109	2	23	64	66	335	792
40-44	224	119	6	21	79	86	355	890
45-49	175	95	5	18	77	89	261	720
50-54	225	108	5	21	83	89	347	878
55-59	184	66	3	22	54	84	251	664
60-64	358	78	3	30	86	130	444	1129
65-69	194	27	2	11	37	58	192	521
70-74	239	29	-	14	39	48	204	573
75-79	120	19	-	6	12	29	86	272
80-84	153	4	1	3	8	25	115	309
85-89	40	1	-	-	3	5	32	81
90-94	51	-	-	1	5	5	36	94
95 +	68	3	-	2	7	4	50	134
NON DECLARE	-	-	-	-	-	-	1	1
TOTAL	3121	962	44	265	788	863	4966	11009
TOTAL								
00-04 ANS	38	3	-	2	5	4	177	229
05-09	103	28	5	152	36	18	688	1030
10-14	115	43	2	16	53	31	737	997
15-19	227	57	3	35	70	31	797	1220
20-24	227	87	4	27	141	38	707	1231
25-29	340	149	7	25	125	66	724	1436
30-34	353	186	9	41	195	103	805	1692
35-39	335	226	5	44	180	127	707	1624
40-44	369	245	7	49	186	152	713	1721
45-49	300	195	8	43	147	168	622	1483
50-54	399	219	8	54	179	169	789	1817
55-59	362	186	4	52	99	162	698	1563
60-64	657	182	8	68	139	230	915	2199
65-69	387	85	4	27	61	106	458	1128
70-74	461	75	4	33	63	83	468	1187
75-79	237	33	-	15	20	56	254	615
80-84	266	15	1	16	14	38	265	615
85-89	87	8	-	2	4	9	83	193
90-94	105	6	-	9	7	12	87	226
95 +	152	6	-	4	13	11	118	304
NON DECLARE	-	-	-	-	-	-	1	1
TOTAL	5520	2034	79	714	1737	1614	10813	22511

TABLEAU S-4 : POPULATION RESIDENTE SUIVANT LE SEXE, L'AGE ET LE HANDICAP
(PAYS T/R/U, REGIONS, CERCLES, COMMUNES)

AGE	HANDICAP							TOTAL
	CECITE	LEPRE	TRYPANO	TUBERC.	FOLIE	ONCHO	AUTRES	
CERCLE DE SEGOU								
HOMMES								
00-04 ANS	2	1	-	-	1	-	37	41
05-09	18	2	1	31	7	8	124	191
10-14	17	4	-	2	10	11	135	179
15-19	18	4	-	4	11	1	140	178
20-24	17	14	2	6	28	9	126	202
25-29	33	17	-	4	22	6	107	189
30-34	45	25	1	7	40	15	133	266
35-39	47	41	1	4	40	15	123	271
40-44	49	35	1	6	31	28	107	257
45-49	27	28	-	10	19	30	120	234
50-54	40	26	1	9	32	29	151	288
55-59	41	35	-	5	11	36	138	266
60-64	68	25	3	9	15	35	147	302
65-69	50	16	-	6	8	14	100	194
70-74	61	10	2	4	5	18	88	188
75-79	26	3	-	4	3	14	69	119
80-84	28	1	-	2	3	6	43	83
85-89	14	1	-	-	-	2	18	35
90-94	6	1	-	4	2	5	15	33
95 +	25	1	-	-	4	1	24	55
NON DECLARE	-	-	-	-	-	-	-	-
TOTAL	632	290	12	117	292	283	1945	3571
FEMMES								
00-04 ANS	7	-	-	1	2	-	35	45
05-09	18	8	-	4	2	2	98	132
10-14	13	4	1	2	4	7	134	165
15-19	48	8	1	8	9	2	130	206
20-24	52	12	-	3	7	9	112	195
25-29	77	24	-	4	16	10	131	262
30-34	55	30	2	7	24	21	145	284
35-39	60	38	2	5	14	29	112	260
40-44	63	43	1	5	17	44	121	294
45-49	37	21	-	11	15	45	94	223
50-54	35	27	1	3	22	33	115	236
55-59	57	15	-	8	15	34	71	200
60-64	87	20	-	7	22	50	147	333
65-69	49	6	-	3	11	26	67	162
70-74	51	5	-	1	16	16	69	158
75-79	26	4	-	4	3	13	36	86
80-84	44	1	-	-	1	12	56	114
85-89	14	-	-	-	-	3	14	31
90-94	14	-	-	-	1	1	16	32
95 +	15	-	-	-	1	1	15	32
NON DECLARE	-	-	-	-	-	-	1	1
TOTAL	822	266	8	76	202	358	1719	3451
TOTAL								
00-04 ANS	9	1	-	1	3	-	72	86
05-09	36	10	1	35	9	10	222	323
10-14	30	8	1	4	14	18	269	344
15-19	66	12	1	12	20	3	270	384
20-24	69	26	2	9	35	18	238	397
25-29	110	41	-	8	38	16	238	451
30-34	100	55	3	14	64	36	278	550
35-39	107	79	3	9	54	44	235	531
40-44	112	78	2	11	48	72	228	551
45-49	64	49	-	21	34	75	214	457
50-54	75	53	2	12	54	62	266	524
55-59	98	50	-	13	26	70	209	466
60-64	155	45	3	16	37	85	294	635
65-69	99	22	-	9	19	40	167	356
70-74	112	15	2	5	21	34	157	346
75-79	52	7	-	8	6	27	105	205
80-84	72	2	-	2	4	18	99	197
85-89	28	1	-	-	-	5	32	64
90-94	20	1	-	4	3	6	31	65
95 +	40	1	-	-	5	2	39	87
NON DECLARE	-	-	-	-	-	-	1	1
TOTAL	1454	556	20	193	494	641	3664	7022

TABLEAU S-4 : POPULATION RESIDENTE SUIVANT LE SEXE, L'AGE ET LE HANDICAP
(PAYS T/R/U, REGIONS, CERCLES, COMMUNES)

AGE	HANDICAP							TOTAL
	CECITE	LEPRE	TRYPANO	TUBERC.	FOLIE	ONCHO	AUTRES	
COMMUNE DE SEGOU								
HOMMES								
00-04 ANS	-	-	-	-	-	-	5	5
05-09	5	1	-	5	1	-	11	23
10-14	2	2	-	-	1	-	11	16
15-19	2	2	-	-	-	-	12	16
20-24	3	2	-	2	2	-	23	32
25-29	11	6	-	-	2	-	13	32
30-34	10	1	-	1	6	-	9	27
35-39	15	9	-	1	5	1	9	40
40-44	9	12	1	-	3	1	5	31
45-49	5	10	-	1	2	-	4	22
50-54	8	8	-	1	1	-	5	23
55-59	9	4	-	-	1	1	9	24
60-64	9	2	1	2	2	-	9	25
65-69	7	5	-	-	-	-	5	17
70-74	6	-	-	-	-	-	4	10
75-79	5	-	-	-	-	-	2	7
80-84	3	-	-	-	-	-	1	4
85-89	2	-	-	-	-	-	-	2
90-94	-	-	-	-	-	-	-	-
95 +	3	-	-	-	-	-	2	5
NON DECLARE	-	-	-	-	-	-	-	-
TOTAL	114	64	2	13	26	3	139	361
FEMMES								
00-04 ANS	2	-	-	-	-	-	3	5
05-09	6	1	-	-	1	1	7	16
10-14	1	-	-	-	1	-	14	16
15-19	7	1	-	1	1	-	13	23
20-24	8	2	-	-	-	3	6	19
25-29	11	6	-	-	2	-	4	23
30-34	8	5	-	-	3	-	4	20
35-39	12	9	-	-	2	-	3	26
40-44	8	3	-	-	1	3	1	16
45-49	8	4	-	1	3	1	11	28
50-54	4	3	1	-	1	2	4	15
55-59	8	4	-	-	2	4	3	21
60-64	4	2	-	-	2	4	5	17
65-69	1	1	-	-	1	4	2	9
70-74	1	-	-	-	1	-	3	5
75-79	3	-	-	-	1	1	1	6
80-84	3	-	-	-	-	1	5	9
85-89	1	-	-	-	-	-	-	1
90-94	-	-	-	-	-	-	-	-
95 +	-	-	-	-	-	-	-	-
NON DECLARE	-	-	-	-	-	-	-	-
TOTAL	96	41	1	2	22	24	89	275
TOTAL								
00-04 ANS	2	-	-	-	-	-	8	10
05-09	11	2	-	5	2	1	18	39
10-14	3	2	-	-	2	-	25	32
15-19	9	3	-	1	1	-	25	39
20-24	11	4	-	2	2	3	29	51
25-29	22	12	-	-	4	-	17	55
30-34	18	6	-	1	9	-	13	47
35-39	27	18	-	1	7	1	12	66
40-44	17	15	1	-	4	4	6	47
45-49	13	14	-	2	5	1	15	50
50-54	12	11	1	1	2	2	9	38
55-59	17	8	-	-	3	5	12	45
60-64	13	4	1	2	4	4	14	42
65-69	8	6	-	-	1	4	7	26
70-74	7	-	-	-	1	-	7	15
75-79	8	-	-	-	1	1	3	13
80-84	6	-	-	-	-	1	6	13
85-89	3	-	-	-	-	-	-	3
90-94	-	-	-	-	-	-	-	-
95 +	3	-	-	-	-	-	2	5
NON DECLARE	-	-	-	-	-	-	-	-
TOTAL	210	105	3	15	48	27	228	636

TABLEAU S-4 : POPULATION RESIDENTE SUIVANT LE SEXE, L'AGE ET LE HANDICAP
(PAYS T/R/U, REGIONS, CERCLES, COMMUNES)

AGE	HANDICAP							TOTAL
	CECITE	LEPRE	TRYPANO	TUBERC.	FOLIE	ONCHO	AUTRES	
CERCLE DE BARAQUELI								
HOMMES								
00-04 ANS	3	-	-	-	-	-	6	9
05-09	4	1	-	20	4	-	42	71
10-14	10	1	-	-	3	-	50	64
15-19	4	4	1	3	4	1	39	56
20-24	5	3	1	2	17	1	43	72
25-29	8	7	1	-	6	3	41	66
30-34	12	11	-	2	7	3	36	71
35-39	15	10	2	4	13	8	43	95
40-44	6	16	-	3	12	5	35	77
45-49	10	9	-	2	2	9	54	86
50-54	18	19	-	4	11	11	50	113
55-59	19	21	-	4	8	6	56	114
60-64	35	14	1	5	11	8	56	130
65-69	22	11	1	2	6	7	37	86
70-74	36	5	1	4	7	4	35	92
75-79	23	3	-	2	1	7	22	58
80-84	12	2	-	3	-	1	24	42
85-89	6	-	-	-	-	1	6	13
90-94	1	-	-	-	2	-	4	7
95 +	4	-	-	1	-	2	3	10
NON DECLARE	-	-	-	-	-	-	-	-
TOTAL	253	137	8	61	114	77	682	1332
FEMMES								
00-04 ANS	-	-	-	-	-	-	6	6
05-09	3	-	1	3	1	-	30	38
10-14	4	4	-	-	1	-	34	43
15-19	13	2	-	2	-	-	46	68
20-24	21	4	1	-	1	1	41	69
25-29	23	11	4	1	7	1	35	82
30-34	15	8	1	2	5	4	56	91
35-39	20	17	-	1	8	4	45	95
40-44	14	7	2	3	10	7	43	86
45-49	17	10	2	2	7	8	35	81
50-54	14	16	1	3	12	12	38	96
55-59	12	18	1	3	7	9	35	85
60-64	30	8	1	6	13	16	51	125
65-69	30	3	-	1	4	6	31	75
70-74	33	1	-	4	8	7	37	90
75-79	14	3	-	1	5	4	11	38
80-84	16	-	-	-	-	1	15	32
85-89	5	-	-	-	-	-	5	10
90-94	6	-	-	1	-	1	4	12
95 +	5	-	-	-	1	-	6	12
NON DECLARE	-	-	-	-	-	-	-	-
TOTAL	295	112	14	33	95	81	604	1234
TOTAL								
00-04 ANS	3	-	-	-	-	-	12	15
05-09	7	1	1	23	5	-	72	109
10-14	14	5	-	-	4	-	84	107
15-19	17	6	1	5	9	1	85	124
20-24	26	7	2	2	18	2	84	141
25-29	31	18	5	1	13	4	76	148
30-34	27	19	1	4	12	7	92	162
35-39	35	27	2	5	21	12	88	190
40-44	20	23	2	6	22	12	78	163
45-49	27	19	2	4	9	17	89	167
50-54	32	35	1	7	23	23	88	209
55-59	31	39	1	7	15	15	91	199
60-64	65	22	2	11	24	24	107	255
65-69	52	14	1	3	10	13	68	161
70-74	69	6	1	8	15	11	72	182
75-79	37	6	-	3	6	11	33	96
80-84	28	2	-	3	-	2	39	74
85-89	11	-	-	-	-	1	11	23
90-94	7	-	-	1	2	1	8	19
95 +	9	-	-	1	1	2	9	22
NON DECLARE	-	-	-	-	-	-	-	-
TOTAL	548	249	22	94	209	158	1286	2566

TABLEAU S-4 : POPULATION RESIDENTE SUIVANT LE SEXE, L'AGE ET LE HANDICAP
(PAYS T/R/U, REGIONS, CERCLES, COMMUNES)

AGE	HANDICAP							TOTAL
	CECITE	LEPRE	TRYPANO	TUBERC.	FOLIE	ONCHO	AUTRES	
CERCLE DE BLA								
HOMMES								
00-04 ANS	2	-	-	1	1	-	9	13
05-09	7	1	-	16	2	1	39	66
10-14	6	1	-	1	2	2	38	50
15-19	8	2	-	2	1	1	48	62
20-24	8	3	-	1	14	5	29	60
25-29	6	8	-	3	5	11	29	62
30-34	23	9	-	2	15	7	39	95
35-39	19	15	-	2	14	10	42	102
40-44	7	11	-	1	10	8	48	85
45-49	20	4	-	1	8	10	40	83
50-54	16	6	-	7	8	13	43	93
55-59	30	20	-	1	8	12	54	125
60-64	30	19	-	3	8	14	44	118
65-69	15	6	-	-	2	6	24	53
70-74	19	6	-	1	3	1	20	50
75-79	10	3	-	-	1	2	13	29
80-84	6	2	-	4	1	3	19	35
85-89	4	-	-	2	1	1	6	14
90-94	8	-	-	-	1	-	7	16
95 +	12	-	-	-	-	2	8	22
NON DECLARE	-	-	-	-	-	-	-	-
TOTAL	256	116	-	48	105	109	599	1233
FEMMES								
00-04 ANS	2	-	-	-	-	-	6	8
05-09	3	1	-	1	-	1	20	26
10-14	7	1	-	1	5	-	30	44
15-19	12	5	-	2	2	6	33	60
20-24	15	10	-	-	3	3	42	73
25-29	21	12	-	2	2	5	51	93
30-34	25	14	1	2	7	7	48	104
35-39	27	16	-	4	7	11	36	101
40-44	29	9	-	3	9	10	40	100
45-49	19	12	1	-	12	9	29	82
50-54	22	14	-	4	7	10	52	109
55-59	22	13	-	2	4	13	35	89
60-64	38	9	-	3	7	18	49	124
65-69	16	2	1	4	2	7	12	44
70-74	32	4	-	3	4	6	29	78
75-79	11	4	-	-	1	3	10	29
80-84	17	-	1	-	1	5	10	34
85-89	2	-	-	-	-	1	3	6
90-94	4	-	-	-	-	-	6	10
95 +	13	1	-	1	-	-	5	20
NON DECLARE	-	-	-	-	-	-	-	-
TOTAL	337	127	4	32	73	115	546	1234
TOTAL								
00-04 ANS	4	-	-	1	1	-	15	21
05-09	10	2	-	17	2	2	59	92
10-14	13	2	-	2	7	2	68	94
15-19	20	7	-	4	3	7	81	122
20-24	23	13	-	1	17	8	71	133
25-29	27	20	-	5	7	16	80	155
30-34	48	23	1	4	22	14	87	199
35-39	46	31	-	6	21	21	78	203
40-44	36	20	-	4	19	18	88	185
45-49	39	16	1	1	20	19	69	165
50-54	38	20	-	11	15	23	95	202
55-59	52	33	-	3	12	25	89	214
60-64	68	28	-	6	15	32	93	242
65-69	31	8	1	4	4	13	36	97
70-74	51	10	-	4	7	7	49	128
75-79	21	7	-	-	2	5	23	58
80-84	23	2	1	4	2	8	29	69
85-89	6	-	-	2	1	2	9	20
90-94	12	-	-	-	1	-	13	26
95 +	25	1	-	1	-	2	13	42
NON DECLARE	-	-	-	-	-	-	-	-
TOTAL	593	243	4	80	178	224	1145	2467

TABLEAU S-4 : POPULATION RESIDENTE SUIVANT LE SEXE, L'AGE ET LE HANDICAP
(PAYS T/R/U, REGIONS, CERCLES, COMMUNES)

AGE	HANDICAP							TOTAL
	CECITE	LEPRE	TRYPANO	TUBERC.	FOLIE	ONCHO	AUTRES	
CERCLE DE MACINA								
HOMMES								
00-04 ANS	2	-	-	-	-	1	8	11
05-09	5	3	1	12	3	-	44	68
10-14	4	-	-	1	3	1	31	40
15-19	7	4	-	1	7	1	39	59
20-24	2	3	-	1	9	-	23	38
25-29	4	5	-	2	11	3	27	52
30-34	7	10	-	2	15	5	27	66
35-39	9	9	-	1	10	3	25	57
40-44	11	14	-	3	10	3	25	66
45-49	9	14	-	8	10	6	19	66
50-54	19	7	-	-	14	9	30	79
55-59	14	4	-	4	2	3	33	60
60-64	23	5	-	3	5	7	36	79
65-69	18	7	-	1	1	3	21	51
70-74	17	3	-	1	3	2	28	54
75-79	11	1	-	-	-	-	15	28
80-84	11	2	-	1	-	2	13	29
85-89	7	1	-	-	-	-	6	14
90-94	11	-	-	3	-	-	6	20
95 +	10	-	-	1	-	-	8	19
NON DECLARE	-	-	-	-	-	-	-	-
TOTAL	201	92	1	45	104	49	464	956
FEMMES								
00-04 ANS	4	-	-	-	-	-	10	14
05-09	4	-	-	3	-	-	35	42
10-14	5	2	-	3	3	-	24	37
15-19	21	-	-	-	4	-	31	56
20-24	11	2	-	-	6	3	25	47
25-29	16	4	-	-	7	5	29	61
30-34	13	8	-	2	8	9	30	70
35-39	16	4	-	2	5	8	22	57
40-44	13	9	-	1	12	3	21	59
45-49	12	6	1	2	17	4	13	55
50-54	17	6	1	1	10	7	28	70
55-59	15	5	-	2	5	5	24	56
60-64	28	3	-	3	11	13	49	107
65-69	6	3	-	1	5	3	16	34
70-74	30	1	-	4	2	2	18	57
75-79	7	2	-	1	-	1	9	20
80-84	15	-	-	1	1	-	9	26
85-89	1	-	-	-	-	-	5	6
90-94	4	-	-	-	-	2	3	9
95 +	5	-	-	-	2	1	4	12
NON DECLARE	-	-	-	-	-	-	-	-
TOTAL	243	55	2	26	98	66	405	895
TOTAL								
00-04 ANS	6	-	-	-	-	1	18	25
05-09	9	3	1	15	3	-	79	110
10-14	9	2	-	4	6	1	55	77
15-19	28	4	-	1	11	1	70	115
20-24	13	5	-	1	15	3	48	85
25-29	20	9	-	2	18	8	56	113
30-34	20	18	-	4	23	14	57	136
35-39	25	13	-	3	15	11	47	114
40-44	24	23	-	4	22	6	46	125
45-49	21	20	1	10	27	10	32	121
50-54	36	13	1	1	24	16	58	149
55-59	29	9	-	6	7	8	57	116
60-64	51	8	-	6	16	20	85	186
65-69	24	10	-	2	6	6	37	85
70-74	47	4	-	5	4	4	46	111
75-79	18	3	-	1	1	1	24	48
80-84	26	2	-	2	1	2	22	55
85-89	8	1	-	-	-	-	11	20
90-94	15	-	-	3	-	2	9	29
95 +	15	-	-	1	2	1	12	31
NON DECLARE	-	-	-	-	-	-	-	-
TOTAL	444	147	3	71	202	115	869	1851

TABLEAU S-4 : POPULATION RESIDENTE SUIVANT LE SEXE, L'AGE ET LE HANDICAP
(PAYS T/R/U, REGIONS, CERCLES, COMMUNES)

AGE	HANDICAP							TOTAL
	CECITE	LEPRE	TRYPANO	TUBERC.	FOLIE	ONCHO	AUTRES	
CERCLE DE NIONO								
HOMMES								
00-04 ANS	-	-	-	-	-	-	9	9
05-09	5	3	2	15	5	-	56	86
10-14	6	3	-	3	5	1	58	76
15-19	4	4	-	2	7	2	50	69
20-24	4	4	-	5	9	1	45	68
25-29	13	7	-	3	9	-	51	83
30-34	6	4	-	7	6	1	69	88
35-39	4	15	-	6	13	6	58	102
40-44	7	9	-	7	10	4	59	96
45-49	10	10	-	3	6	5	58	92
50-54	15	12	1	4	6	4	57	99
55-59	10	4	-	9	3	1	62	89
60-64	19	7	-	5	6	9	58	104
65-69	10	5	-	3	1	4	30	53
70-74	19	4	-	4	1	4	35	67
75-79	10	-	-	3	-	2	19	34
80-84	9	1	-	-	-	-	13	23
85-89	1	-	-	-	-	-	5	6
90-94	4	-	-	-	-	-	4	8
95 +	6	1	-	-	2	-	8	17
NON DECLARE	-	-	-	-	-	-	-	-
TOTAL	162	93	3	74	89	44	804	1269
FEMMES								
00-04 ANS	3	1	-	-	-	2	14	20
05-09	5	1	-	3	4	2	50	65
10-14	4	3	-	-	6	2	46	61
15-19	19	4	-	4	5	2	67	101
20-24	17	4	-	3	7	1	62	94
25-29	18	3	-	-	6	4	53	84
30-34	16	9	-	3	7	10	49	94
35-39	10	6	-	2	7	3	47	75
40-44	15	6	-	2	7	13	43	86
45-49	12	4	1	3	6	6	24	56
50-54	16	10	-	3	5	7	34	75
55-59	11	5	-	2	4	6	26	54
60-64	13	4	1	5	5	9	52	89
65-69	9	4	-	1	4	5	25	48
70-74	11	4	-	-	4	8	19	46
75-79	8	2	-	-	-	2	8	20
80-84	6	1	-	1	-	2	13	23
85-89	2	-	-	-	1	1	2	6
90-94	5	-	-	-	-	-	2	7
95 +	4	1	-	1	-	1	11	18
NON DECLARE	-	-	-	-	-	-	-	-
TOTAL	204	72	2	33	78	86	647	1122
TOTAL								
00-04 ANS	3	1	-	-	-	2	23	29
05-09	10	4	2	18	9	2	106	151
10-14	10	6	-	3	11	3	104	137
15-19	23	8	-	6	12	4	117	170
20-24	21	8	-	8	16	2	107	162
25-29	31	10	-	3	15	4	104	167
30-34	22	13	-	5	13	11	118	182
35-39	14	21	-	8	20	9	105	177
40-44	22	15	-	9	17	17	102	182
45-49	22	14	1	6	12	11	82	148
50-54	31	22	1	7	11	11	91	174
55-59	21	9	-	11	7	7	88	143
60-64	32	11	1	10	11	18	110	193
65-69	19	9	-	4	5	9	55	101
70-74	30	8	-	4	5	12	54	113
75-79	18	2	-	3	-	4	27	54
80-84	15	2	-	1	-	2	26	46
85-89	3	-	-	-	1	1	7	12
90-94	9	-	-	-	-	-	6	15
95 +	10	2	-	1	2	1	19	35
NON DECLARE	-	-	-	-	-	-	-	-
TOTAL	366	165	5	107	167	130	1451	2391

TABLEAU S-4 : POPULATION RESIDENTE SUIVANT LE SEXE, L'AGE ET LE HANDICAP
(PAYS T/R/U, REGIONS, CERCLES, COMMUNES)

AGE	HANDICAP							TOTAL
	CECITE	LEPRE	TRYPANO	TUBERC.	FOLIE	ONCHO	AUTRES	
CERCLE DE SAN								
HOMMES								
00-04 ANS	7	1	-	-	-	1	9	18
05-09	7	4	-	22	5	2	44	84
10-14	10	3	-	2	2	1	54	72
15-19	8	8	-	1	3	7	45	72
20-24	11	1	-	2	26	1	33	74
25-29	19	11	-	-	11	5	43	89
30-34	28	8	1	4	20	8	47	116
35-39	28	15	-	1	21	11	45	121
40-44	36	23	-	4	22	8	40	133
45-49	25	24	2	-	19	12	38	120
50-54	26	22	1	4	20	8	50	140
55-59	35	18	1	2	10	10	45	121
60-64	61	18	-	5	6	10	68	168
65-69	36	7	-	3	3	7	34	90
70-74	25	5	1	1	4	1	31	68
75-79	15	-	-	-	1	1	12	29
80-84	15	1	-	3	1	-	22	42
85-89	4	2	-	-	-	-	7	13
90-94	7	2	-	-	1	-	10	20
95 +	8	-	-	-	-	1	5	14
NON DECLARE	-	-	-	-	-	-	-	-
TOTAL	411	173	6	54	175	94	691	1604
FEMMES								
00-04 ANS	4	-	-	-	-	-	8	12
05-09	8	3	-	2	3	1	29	46
10-14	10	6	-	-	4	3	32	55
15-19	26	4	-	3	6	1	56	96
20-24	29	11	-	3	5	1	40	89
25-29	39	16	1	4	12	8	35	115
30-34	47	23	3	3	16	2	75	119
35-39	35	13	-	3	9	6	30	96
40-44	38	26	1	3	11	4	39	122
45-49	33	26	-	-	11	10	26	106
50-54	56	20	1	3	14	8	36	138
55-59	42	7	-	3	12	6	31	101
60-64	58	16	1	3	16	17	62	173
65-69	39	7	1	1	9	5	23	85
70-74	30	7	-	2	2	8	13	62
75-79	26	2	-	-	3	4	7	42
80-84	29	2	-	-	4	4	7	46
85-89	6	1	-	-	2	-	1	10
90-94	8	-	-	-	-	-	1	9
95 +	14	-	-	-	2	1	5	22
NON DECLARE	-	-	-	-	-	-	-	-
TOTAL	577	190	8	33	141	89	506	1544
TOTAL								
00-04 ANS	11	1	-	-	-	1	17	30
05-09	15	7	-	24	8	3	73	130
10-14	20	9	-	2	6	4	86	127
15-19	34	12	-	4	9	8	101	168
20-24	40	12	-	5	31	2	73	163
25-29	58	27	1	4	23	13	78	204
30-34	75	31	4	7	36	10	72	235
35-39	63	28	-	4	30	17	75	217
40-44	74	49	1	7	33	12	79	255
45-49	58	50	2	-	30	22	64	226
50-54	82	42	2	7	34	16	95	278
55-59	77	25	1	5	22	16	76	222
60-64	119	34	1	8	22	27	130	341
65-69	75	14	1	4	12	12	57	175
70-74	55	12	1	3	6	9	44	130
75-79	41	2	-	-	4	5	19	71
80-84	44	3	-	3	5	4	29	88
85-89	10	3	-	-	2	-	8	23
90-94	15	2	-	-	1	-	11	29
95 +	22	-	-	-	2	2	10	36
NON DECLARE	-	-	-	-	-	-	-	-
TOTAL	988	363	14	87	316	183	1197	3148

TABLEAU S-4 : POPULATION RESIDENTE SUIVANT LE SEXE, L'AGE ET LE HANDICAP
(PAYS T/R/U, REGIONS, CERCLES, COMMUNES)

AGE	HANDICAP							TOTAL
	CECITE	LEPRE	TRYPANO	TUBERC.	FOLIE	ONCHO	AUTRES	
COMMUNE DE SAN								
HOMMES								
00-04 ANS	-	-	-	-	-	-	-	-
05-09	1	-	-	-	-	-	4	5
10-14	-	-	-	-	-	-	3	3
15-19	-	-	-	-	-	-	2	2
20-24	-	-	-	1	3	-	2	6
25-29	3	2	-	-	2	-	4	11
30-34	2	1	-	-	1	-	3	7
35-39	3	3	-	-	5	-	4	15
40-44	6	6	-	-	4	-	3	19
45-49	3	1	-	-	2	-	2	8
50-54	5	6	1	1	5	-	1	19
55-59	3	2	-	-	-	1	1	7
60-64	6	2	-	1	2	-	2	13
65-69	2	-	-	1	-	-	2	5
70-74	2	2	-	-	-	-	-	4
75-79	-	-	-	-	-	-	-	-
80-84	1	-	-	-	-	-	1	2
85-89	-	-	-	-	-	-	-	-
90-94	1	-	-	-	-	-	-	1
95 +	1	-	-	-	-	-	-	1
NON DECLARE	-	-	-	-	-	-	-	-
TOTAL	39	25	1	4	24	1	34	128
FEMMES								
00-04 ANS	-	-	-	-	-	-	1	1
05-09	-	-	-	-	-	-	1	1
10-14	1	-	-	-	-	-	4	5
15-19	4	-	-	1	2	-	4	11
20-24	5	1	-	-	1	-	2	9
25-29	6	1	-	-	4	1	1	13
30-34	6	5	1	-	5	-	1	18
35-39	5	4	-	-	1	-	2	12
40-44	4	5	-	-	3	-	2	14
45-49	5	2	-	-	3	1	1	12
50-54	4	2	-	-	5	-	-	11
55-59	1	2	-	-	2	-	-	5
60-64	4	2	-	-	1	-	2	9
65-69	2	1	-	-	2	-	1	6
70-74	3	1	-	-	1	-	1	6
75-79	3	-	-	-	-	-	-	3
80-84	3	-	-	-	1	-	1	5
85-89	1	-	-	-	-	-	-	1
90-94	1	-	-	-	-	-	-	1
95 +	2	-	-	-	-	-	1	3
NON DECLARE	-	-	-	-	-	-	-	-
TOTAL	60	26	1	1	31	2	25	146
TOTAL								
00-04 ANS	-	-	-	-	-	-	1	1
05-09	1	-	-	-	-	-	5	6
10-14	1	-	-	-	-	-	7	8
15-19	4	-	-	1	2	-	6	13
20-24	5	1	-	1	4	-	4	15
25-29	9	3	-	-	6	1	5	24
30-34	8	6	1	-	6	-	4	25
35-39	8	7	-	-	6	-	6	27
40-44	10	11	-	-	7	-	5	33
45-49	8	3	-	-	5	1	3	20
50-54	9	8	1	1	10	-	1	30
55-59	4	4	-	-	2	1	1	12
60-64	10	4	-	1	3	-	4	22
65-69	4	1	-	1	2	-	3	11
70-74	5	3	-	-	1	-	1	10
75-79	3	-	-	-	-	-	-	3
80-84	4	-	-	-	1	-	2	7
85-89	1	-	-	-	-	-	-	1
90-94	2	-	-	-	-	-	-	2
95 +	3	-	-	-	-	-	1	4
NON DECLARE	-	-	-	-	-	-	-	-
TOTAL	99	51	2	5	55	3	59	274

TABLEAU S-4 : POPULATION RESIDENTE SUIVANT LE SEXE, L'AGE ET LE HANDICAP
(PAYS T/R/U, REGIONS, CERCLES, COMMUNES)

AGE	HANDICAP							TOTAL
	CECITE	LEPRE	TRYPANO	TUBERC.	FOLIE	ONCHO	AUTRES	
CERCLE DE TOMINIAN								
HOMMES								
00-04 ANS	2	-	-	-	-	-	14	16
05-09	5	1	-	16	-	1	46	69
10-14	11	7	1	-	4	2	43	68
15-19	10	5	1	-	3	5	27	51
20-24	17	6	-	-	6	1	42	72
25-29	25	11	-	-	3	3	51	93
30-34	21	15	-	2	15	8	53	114
35-39	20	12	-	3	5	8	36	84
40-44	29	18	-	4	12	10	44	117
45-49	24	11	1	1	6	7	32	82
50-54	40	19	-	5	5	6	52	127
55-59	29	18	-	5	3	10	59	124
60-64	63	16	1	8	2	17	62	169
65-69	42	6	1	1	3	7	20	80
70-74	45	13	-	4	1	5	27	95
75-79	22	4	-	-	1	1	18	46
80-84	32	2	-	-	1	1	16	52
85-89	11	3	-	-	-	-	3	17
90-94	17	3	-	1	-	2	5	28
95 +	19	1	-	-	-	1	12	33
NON DECLARE	-	-	-	-	-	-	-	-
TOTAL	484	171	5	50	70	95	662	1537
FEMMES								
00-04 ANS	-	-	-	-	1	-	6	7
05-09	11	-	-	4	-	-	31	46
10-14	8	4	-	1	1	1	28	43
15-19	29	3	-	3	3	2	46	86
20-24	18	10	-	1	3	2	44	78
25-29	38	13	1	2	8	2	41	105
30-34	40	12	-	1	10	3	48	114
35-39	25	15	-	6	14	5	43	108
40-44	52	19	2	4	13	5	48	143
45-49	45	16	-	-	9	7	40	117
50-54	65	15	1	4	13	12	44	154
55-59	25	3	2	2	7	11	29	79
60-64	104	18	-	3	12	7	34	178
65-69	45	2	-	-	2	6	18	73
70-74	52	7	-	-	3	1	19	82
75-79	28	2	-	-	-	2	5	37
80-84	26	-	-	1	1	1	5	34
85-89	10	-	-	-	-	-	2	12
90-94	10	-	-	-	-	1	4	15
95 +	12	1	-	-	1	-	4	18
NON DECLARE	-	-	-	-	-	-	-	-
TOTAL	643	140	6	32	101	68	539	1529
TOTAL								
00-04 ANS	2	-	-	-	1	-	20	23
05-09	16	1	-	20	-	1	77	115
10-14	19	11	1	1	5	3	71	111
15-19	39	8	1	3	6	7	73	137
20-24	35	16	-	1	9	3	86	150
25-29	63	24	1	2	11	5	92	198
30-34	61	27	-	3	25	11	101	228
35-39	45	27	-	9	19	13	79	192
40-44	81	37	2	8	25	15	92	260
45-49	69	27	1	1	15	14	72	199
50-54	105	34	1	9	18	18	96	281
55-59	54	21	2	7	10	21	88	203
60-64	167	34	1	11	14	24	96	347
65-69	87	8	1	1	5	13	38	153
70-74	97	20	-	4	4	6	46	177
75-79	50	6	-	-	1	3	23	83
80-84	58	2	-	1	2	2	21	86
85-89	21	3	-	-	-	-	5	29
90-94	27	3	-	1	-	3	9	43
95 +	31	2	-	-	1	1	16	51
NON DECLARE	-	-	-	-	-	-	-	-
TOTAL	1127	311	11	82	171	163	1201	3066

TARLEAU S-4 : POPULATION RESIDENTE SUIVANT LE SEXE, L'AGE ET LE HANDICAP
(PAYS T/R/U, REGIONS, CERCLES, COMMUNES)

AGE	HANDICAP							TOTAL
	CECITE	LEPRE	TRYPANO	TUBERC.	FOLIE	ONCHO	AUTRES	
REGION DE MOPTI								
HOMMES								
00-04 ANS	34	2	-	8	5	4	254	307
05-09	85	15	1	160	39	10	639	949
10-14	80	25	-	14	73	18	585	795
15-19	77	38	3	18	84	9	508	737
20-24	81	35	1	24	163	6	433	743
25-29	119	66	4	32	160	11	462	854
30-34	167	110	4	28	175	22	581	1087
35-39	123	98	4	40	151	24	532	972
40-44	135	121	3	40	137	18	561	1015
45-49	150	98	1	40	97	18	472	876
50-54	182	118	1	41	95	30	579	1046
55-59	165	101	2	26	64	27	555	940
60-64	335	108	1	44	60	34	765	1347
65-69	213	47	-	32	32	21	437	782
70-74	246	40	1	34	24	24	374	743
75-79	141	14	1	14	9	12	211	402
80-84	187	16	-	9	12	13	213	450
85-89	57	2	-	3	-	2	71	135
90-94	71	4	-	4	4	5	66	154
95 +	113	2	-	4	3	9	101	232
NON DECLARE	-	-	-	-	-	-	-	-
TOTAL	2761	1060	27	615	1387	317	8399	14566
FEMMES								
00-04 ANS	28	2	-	8	4	4	234	280
05-09	67	12	1	31	39	5	510	665
10-14	85	24	1	16	42	7	465	640
15-19	136	41	2	18	60	10	616	883
20-24	181	53	2	14	65	14	660	989
25-29	218	82	3	20	89	13	785	1210
30-34	242	119	8	30	118	27	741	1285
35-39	195	89	3	15	105	20	599	1026
40-44	207	102	5	24	103	29	605	1075
45-49	148	89	2	18	69	20	474	820
50-54	230	101	4	31	97	38	612	1113
55-59	202	77	4	13	64	32	428	820
60-64	399	105	2	31	84	59	693	1373
65-69	268	36	1	15	38	33	337	728
70-74	369	42	1	23	31	28	370	864
75-79	140	13	-	1	8	11	172	345
80-84	238	12	1	4	16	20	235	526
85-89	52	2	-	2	4	6	53	119
90-94	82	-	-	4	5	2	59	152
95 +	97	6	-	3	3	11	85	205
NON DECLARE	-	-	-	-	1	-	1	2
TOTAL	3584	1007	40	321	1045	389	8734	15120
TOTAL								
00-04 ANS	62	4	-	16	9	8	488	587
05-09	152	27	2	191	78	15	1149	1614
10-14	165	49	1	30	115	25	1050	1435
15-19	213	79	5	36	144	19	1124	1620
20-24	262	88	3	38	228	20	1093	1732
25-29	337	148	7	52	249	24	1247	2064
30-34	409	229	12	58	293	49	1322	2372
35-39	318	187	7	55	256	44	1131	1998
40-44	342	223	8	64	240	47	1166	2090
45-49	298	187	3	58	166	38	946	1696
50-54	412	219	5	72	192	68	1191	2159
55-59	367	178	6	39	128	59	983	1760
60-64	734	213	3	75	144	93	1458	2720
65-69	481	83	1	47	70	54	774	1510
70-74	615	82	2	57	55	52	744	1607
75-79	281	27	1	15	17	23	383	747
80-84	425	28	1	13	28	33	448	976
85-89	109	4	-	5	4	8	124	254
90-94	153	4	-	8	9	7	125	306
95 +	210	8	-	7	6	20	186	437
NON DECLARE	-	-	-	-	1	-	1	2
TOTAL	6345	2067	67	936	2432	706	17133	29686

TABLEAU 5-4 : POPULATION RESIDENTE SUIVANT LE SEXE, L'AGE ET LE HANDICAP
(PAYS T/R/U, REGIONS, CERCLES, COMMUNES)

AGE	HANDICAP							TOTAL
	CECITE	LEPRE	TRYPANO	TUBERC.	FOLIE	ONCHO	AUTRES	
CERCLE DE MOPTI								
HOMMES								
00-04 ANS	7	1	-	-	1	-	34	43
05-09	15	3	1	28	8	1	133	189
10-14	10	4	-	1	15	1	104	135
15-19	15	11	-	3	12	2	101	144
20-24	15	4	-	4	29	-	72	124
25-29	12	11	-	6	32	2	86	149
30-34	30	22	-	5	33	3	98	191
35-39	20	26	2	10	25	3	102	188
40-44	17	20	1	10	26	5	106	185
45-49	19	15	-	9	20	-	58	121
50-54	27	25	-	11	17	1	88	169
55-59	20	13	-	3	11	2	85	134
60-64	48	12	-	4	17	1	110	192
65-69	36	9	-	8	6	4	78	141
70-74	45	7	-	4	4	2	71	133
75-79	26	4	-	-	3	3	42	78
80-84	31	1	-	4	3	-	41	80
85-89	10	-	-	-	-	-	19	29
90-94	11	-	-	1	-	-	9	21
95 +	12	-	-	-	1	2	22	37
NON DECLARE	-	-	-	-	-	-	-	-
TOTAL	426	188	4	111	263	32	1459	2483
FEMMES								
00-04 ANS	4	-	-	1	4	-	43	52
05-09	8	2	-	6	5	1	138	160
10-14	11	5	-	2	10	-	142	170
15-19	19	8	-	4	13	2	217	263
20-24	31	15	1	6	10	-	225	288
25-29	49	16	1	6	16	-	315	403
30-34	41	20	1	10	29	4	269	374
35-39	33	9	1	5	30	1	198	277
40-44	25	14	-	4	19	5	199	266
45-49	24	14	-	4	7	4	126	179
50-54	15	16	-	1	23	9	151	215
55-59	22	11	1	1	10	4	97	146
60-64	45	12	-	4	13	9	171	254
65-69	29	6	-	1	10	3	78	127
70-74	41	3	-	2	8	4	87	145
75-79	17	4	-	-	1	3	28	53
80-84	23	2	-	-	2	4	65	96
85-89	6	-	-	-	2	3	16	27
90-94	8	-	-	1	1	1	17	28
95 +	16	-	-	3	-	5	18	42
NON DECLARE	-	-	-	-	-	-	1	1
TOTAL	467	157	5	61	213	62	2601	3566
TOTAL								
00-04 ANS	11	1	-	1	5	-	77	95
05-09	23	5	1	34	13	2	271	349
10-14	21	9	-	3	25	1	246	305
15-19	34	19	-	7	25	4	318	407
20-24	46	19	1	10	39	-	297	412
25-29	61	27	1	12	48	2	401	552
30-34	71	42	1	15	62	7	367	565
35-39	53	35	3	15	55	4	300	465
40-44	42	34	1	14	45	10	305	451
45-49	43	29	-	13	27	4	184	300
50-54	42	41	-	12	40	10	239	384
55-59	42	24	1	4	21	6	182	280
60-64	93	24	-	8	30	10	281	446
65-69	65	15	-	9	16	7	156	268
70-74	86	10	-	6	12	6	158	278
75-79	43	8	-	-	4	6	70	131
80-84	54	3	-	4	5	4	106	176
85-89	16	-	-	-	2	3	35	56
90-94	19	-	-	2	1	1	26	49
95 +	28	-	-	3	1	7	40	79
NON DECLARE	-	-	-	-	-	-	1	1
TOTAL	893	345	9	172	476	94	4060	6049

TABLEAU S-4 : POPULATION RESIDENTE SUIVANT LE SEXE, L'AGE ET LE HANDICAP
(PAYS T/R/U, REGIONS, CERCLES, COMMUNES)

AGE	HANDICAP							TOTAL
	CECITE	LEPRE	TRYPANO	TUBERC.	FOLIE	ONCHO	AUTRES	
COMMUNE DE MOPTI								
HOMMES								
00-04 ANS	-	-	-	-	-	-	1	1
05-09	3	-	-	1	-	-	8	12
10-14	3	-	-	-	4	-	12	19
15-19	2	1	-	-	2	-	9	14
20-24	3	-	-	-	3	-	9	15
25-29	3	1	-	-	5	-	9	18
30-34	4	1	-	1	7	-	9	22
35-39	5	4	1	-	6	-	8	24
40-44	2	2	-	1	7	1	14	27
45-49	6	-	-	-	6	-	3	15
50-54	5	5	-	1	2	1	6	20
55-59	6	2	-	1	2	-	8	19
60-64	10	1	-	-	2	1	7	21
65-69	6	1	-	-	-	1	6	14
70-74	8	2	-	-	1	-	5	16
75-79	7	1	-	-	-	2	2	12
80-84	7	-	-	-	2	-	1	10
85-89	2	-	-	-	-	-	1	3
90-94	1	-	-	-	-	-	-	1
95 +	1	-	-	-	-	-	1	2
NON DECLARE	-	-	-	-	-	-	-	-
TOTAL	84	21	1	5	49	6	119	285
FEMMES								
00-04 ANS	-	-	-	-	-	-	-	-
05-09	-	-	-	1	-	-	5	6
10-14	2	-	-	-	1	-	8	11
15-19	2	-	-	-	2	-	6	10
20-24	3	-	1	1	1	-	1	7
25-29	7	2	-	1	1	-	3	14
30-34	3	-	-	-	5	1	11	20
35-39	4	-	-	1	3	1	3	12
40-44	4	3	-	1	-	-	1	9
45-49	3	1	-	-	-	1	3	8
50-54	-	3	-	-	1	-	6	10
55-59	6	1	-	-	1	1	4	13
60-64	6	-	-	-	2	1	4	13
65-69	2	-	-	-	-	-	2	4
70-74	4	1	-	-	-	-	4	9
75-79	1	1	-	-	-	-	2	4
80-84	2	1	-	-	-	-	-	3
85-89	-	-	-	-	-	-	-	-
90-94	1	-	-	-	1	-	-	2
95 +	1	-	-	-	-	-	-	1
NON DECLARE	-	-	-	-	-	-	-	-
TOTAL	51	13	1	5	18	5	63	156
TOTAL								
00-04 ANS	-	-	-	-	-	-	1	1
05-09	3	-	-	2	-	-	13	18
10-14	5	-	-	-	5	-	20	30
15-19	4	1	-	-	4	-	15	24
20-24	6	-	1	1	4	-	10	22
25-29	10	3	-	1	6	-	12	32
30-34	7	1	-	1	12	1	20	42
35-39	9	4	1	1	9	1	11	36
40-44	6	5	-	2	7	1	15	36
45-49	9	1	-	-	6	1	6	23
50-54	5	8	-	1	3	1	12	30
55-59	12	3	-	1	3	1	12	32
60-64	16	1	-	-	4	2	11	34
65-69	8	1	-	-	-	1	8	18
70-74	12	3	-	-	1	-	9	25
75-79	8	2	-	-	-	2	4	16
80-84	9	1	-	-	2	-	1	13
85-89	2	-	-	-	-	-	1	3
90-94	2	-	-	-	1	-	-	3
95 +	2	-	-	-	-	-	1	3
NON DECLARE	-	-	-	-	-	-	-	-
TOTAL	135	34	2	10	67	11	182	441

TABLEAU S-4 : POPULATION RESIDENTE SUIVANT LE SEXE, L'AGE ET LE HANDICAP
(PAYS T/R/U, REGIONS, CERCLES, COMMUNES)

AGE	HANDICAP							TOTAL
	CECITE	LEPRE	TRYPANO	TUBERC.	FOLIE	ONCHO	AUTRES	
CERCLE DE BANDIAGARA								
HOMMES								
00-04 ANS	7	-	-	-	-	1	38	46
05-09	8	-	-	23	3	1	84	119
10-14	14	4	-	-	5	2	60	85
15-19	7	6	1	3	8	-	64	89
20-24	19	3	1	2	15	1	46	87
25-29	22	12	1	3	30	2	62	132
30-34	24	16	1	3	23	3	71	141
35-39	27	9	2	2	23	3	84	150
40-44	29	22	-	8	28	5	74	166
45-49	28	16	-	5	13	2	84	148
50-54	43	21	-	7	19	9	91	190
55-59	33	24	-	2	10	9	97	175
60-64	83	28	-	8	6	12	119	256
65-69	46	7	-	1	8	6	84	152
70-74	49	13	-	4	2	2	52	122
75-79	36	6	-	2	-	3	32	79
80-84	52	4	-	1	3	7	37	104
85-89	15	-	-	1	-	-	13	29
90-94	23	1	-	1	1	-	12	38
95 +	45	-	-	-	-	2	18	65
NON DECLARE	-	-	-	-	-	-	-	-
TOTAL	610	192	6	76	197	70	1222	2373
FEMMES								
00-04 ANS	4	-	-	1	-	-	18	23
05-09	12	1	1	2	2	-	46	64
10-14	8	-	-	2	5	3	44	62
15-19	13	5	-	2	6	4	60	90
20-24	26	8	-	1	4	6	76	121
25-29	29	14	-	1	8	2	87	141
30-34	44	20	2	1	10	9	71	157
35-39	31	17	-	1	10	7	66	132
40-44	41	23	1	3	13	1	77	159
45-49	29	25	-	-	17	3	70	144
50-54	37	11	-	7	12	6	102	175
55-59	36	18	-	-	8	7	62	131
60-64	90	28	-	4	16	7	104	249
65-69	56	10	-	2	7	4	56	135
70-74	69	11	-	3	3	4	44	134
75-79	23	4	-	-	-	2	24	53
80-84	49	1	-	1	-	6	39	96
85-89	13	-	-	-	-	1	9	23
90-94	20	-	-	2	2	-	6	30
95 +	23	3	-	-	1	4	14	45
NON DECLARE	-	-	-	-	-	-	-	-
TOTAL	653	199	4	33	124	76	1075	2164
TOTAL								
00-04 ANS	11	-	-	1	-	1	56	69
05-09	20	1	1	25	5	1	130	183
10-14	22	4	-	2	10	5	104	147
15-19	20	11	1	5	14	4	124	179
20-24	45	11	1	3	19	7	122	208
25-29	51	26	1	4	38	4	149	273
30-34	68	36	3	4	33	12	142	298
35-39	58	26	2	3	33	10	150	282
40-44	70	45	1	11	41	6	151	325
45-49	57	41	-	5	30	5	154	292
50-54	80	32	-	14	31	15	193	365
55-59	69	42	-	2	18	16	159	306
60-64	173	56	-	12	22	19	223	505
65-69	102	17	-	3	15	10	140	287
70-74	118	24	-	7	5	6	96	256
75-79	59	10	-	2	-	5	56	132
80-84	101	5	-	2	3	13	76	200
85-89	28	-	-	1	-	1	22	52
90-94	43	1	-	3	3	-	18	68
95 +	68	3	-	-	1	6	32	110
NON DECLARE	-	-	-	-	-	-	-	-
TOTAL	1263	391	10	109	321	146	2297	4537

TABLEAU S-4 : POPULATION RESIDENTE SUIVANT LE SEXE, L'AGE ET LE HANDICAP
(PAYS T/R/U, REGIONS, CERCLES, COMMUNES)

AGE	HANDICAP							TOTAL
	CECITE	LEPRE	TRYPANO	TUBERC.	FOLIE	ONCHO	AUTRES	
CERCLE DE BANKASS								
HOMMES								
00-04 ANS	5	-	-	3	-	-	23	31
05-09	5	4	-	17	4	1	79	110
10-14	9	3	-	5	6	2	60	85
15-19	5	5	1	3	15	3	59	91
20-24	4	5	-	2	28	-	52	91
25-29	14	9	-	5	15	1	59	103
30-34	28	17	2	1	24	4	65	141
35-39	15	14	-	3	20	-	44	96
40-44	15	15	1	2	17	-	51	101
45-49	24	14	-	1	8	6	35	88
50-54	24	12	-	2	14	1	67	120
55-59	18	18	-	8	7	1	51	103
60-64	37	12	-	5	8	5	91	158
65-69	34	5	-	6	5	5	44	99
70-74	27	8	-	4	5	4	26	74
75-79	17	-	-	3	-	1	17	38
80-84	19	2	-	-	1	4	18	44
85-89	7	-	-	1	-	-	1	9
90-94	9	2	-	-	1	2	8	22
95 +	13	-	-	-	-	-	9	22
NON DECLARE	-	-	-	-	-	-	-	-
TOTAL	329	145	4	71	178	40	859	1626
FEMMES								
00-04 ANS	3	-	-	3	-	-	32	38
05-09	6	5	-	8	3	1	36	59
10-14	13	2	-	3	4	1	47	70
15-19	11	5	-	1	7	1	49	74
20-24	21	9	-	1	5	1	59	96
25-29	24	9	1	1	10	-	54	99
30-34	38	15	-	-	15	-	66	134
35-39	27	9	-	2	7	1	56	102
40-44	37	9	3	4	10	4	56	123
45-49	22	5	-	1	3	1	38	70
50-54	54	16	1	4	13	3	35	126
55-59	43	4	1	-	7	2	33	90
60-64	79	18	-	5	11	13	61	187
65-69	56	8	-	-	1	5	25	95
70-74	66	6	-	4	3	3	29	111
75-79	19	2	-	-	1	-	14	36
80-84	45	1	1	-	2	-	17	66
85-89	9	-	-	-	-	-	1	10
90-94	17	-	-	-	-	1	2	20
95 +	18	-	-	-	1	1	-	20
NON DECLARE	-	-	-	-	-	-	-	-
TOTAL	608	123	7	37	103	38	710	1626
TOTAL								
00-04 ANS	8	-	-	6	-	-	55	69
05-09	11	9	-	25	7	2	115	169
10-14	22	5	-	8	10	3	107	155
15-19	16	10	1	4	22	4	108	165
20-24	25	14	-	3	33	1	111	187
25-29	38	18	1	6	25	1	113	202
30-34	66	32	2	1	39	4	131	275
35-39	42	23	-	5	27	1	100	198
40-44	52	24	4	6	27	4	107	224
45-49	46	19	-	2	11	7	73	158
50-54	78	28	1	6	27	4	102	246
55-59	61	22	1	8	14	3	84	193
60-64	116	30	-	10	19	18	152	345
65-69	90	13	-	6	6	10	69	194
70-74	93	14	-	8	8	7	55	185
75-79	36	2	-	3	1	1	31	74
80-84	64	3	1	-	3	4	35	110
85-89	16	-	-	1	-	-	2	19
90-94	26	2	-	-	1	3	10	42
95 +	31	-	-	-	1	1	9	42
NON DECLARE	-	-	-	-	-	-	-	-
TOTAL	937	268	11	108	281	78	1569	3252

TABLEAU S-4 : POPULATION RESIDENTE SUIVANT LE SEXE, L'AGE ET LE HANDICAP
(PAYS T/R/U, REGIONS, CERCLES, COMMUNES)

AGE	HANDICAP							TOTAL
	CECITE	LEPRE	TRYPANO	TUBERC.	FOLIE	ONCHO	AUTRES	
CERCLE DE DJENNE								
HOMMES								
00-04 ANS	-	1	-	1	-	1	45	48
05-09	7	1	-	21	3	3	67	102
10-14	5	4	-	2	4	7	73	95
15-19	6	3	-	-	5	3	55	72
20-24	4	8	-	3	10	1	48	74
25-29	7	4	2	1	13	2	39	68
30-34	19	11	-	4	21	4	58	117
35-39	9	8	-	5	13	6	53	94
40-44	17	16	-	4	17	3	51	108
45-49	16	13	-	5	12	2	47	95
50-54	18	18	1	6	8	9	78	138
55-59	13	11	-	2	8	6	59	99
60-64	33	10	-	4	8	7	116	178
65-69	14	9	-	4	2	2	47	78
70-74	22	3	1	5	3	3	43	80
75-79	7	-	1	-	2	1	34	45
80-84	14	2	-	2	1	1	28	48
85-89	3	2	-	-	-	-	13	19
90-94	3	1	-	-	-	-	11	15
95 +	13	-	-	2	2	1	17	35
NON DECLARE	-	-	-	-	-	-	-	-
TOTAL	230	125	5	71	132	63	982	1608
FEMMES								
00-04 ANS	3	-	-	1	-	1	42	47
05-09	8	2	-	4	2	-	70	86
10-14	7	4	-	2	1	1	38	53
15-19	20	5	-	2	2	1	51	81
20-24	16	3	1	1	4	5	55	85
25-29	16	12	-	3	5	3	57	96
30-34	28	17	1	2	10	6	72	136
35-39	14	15	-	1	13	1	66	110
40-44	11	12	-	3	14	8	53	101
45-49	8	10	1	4	7	5	45	80
50-54	13	12	-	10	13	10	74	132
55-59	10	8	-	-	4	5	45	72
60-64	31	7	-	5	11	5	84	143
65-69	20	-	-	4	2	2	43	71
70-74	31	4	1	2	6	3	63	110
75-79	5	-	-	-	2	1	26	34
80-84	14	2	-	1	3	1	38	59
85-89	1	1	-	2	1	1	7	13
90-94	5	-	-	-	-	-	9	14
95 +	6	1	-	-	1	1	20	29
NON DECLARE	-	-	-	-	-	-	-	-
TOTAL	267	115	4	47	101	60	958	1552
TOTAL								
00-04 ANS	3	1	-	2	-	2	87	95
05-09	15	3	-	25	5	3	137	188
10-14	12	8	-	4	5	8	111	148
15-19	26	8	-	2	7	4	106	153
20-24	20	11	1	4	14	6	103	159
25-29	23	16	2	4	18	5	96	164
30-34	47	28	1	6	31	10	130	253
35-39	23	23	-	6	26	7	119	204
40-44	28	28	-	7	31	11	104	209
45-49	24	23	1	9	19	7	92	175
50-54	31	30	1	16	21	19	152	270
55-59	23	19	-	2	12	11	104	171
60-64	64	17	-	9	19	12	200	321
65-69	34	9	-	8	4	4	90	149
70-74	53	7	2	7	9	6	106	190
75-79	12	-	1	-	4	2	60	79
80-84	28	4	-	3	4	2	66	107
85-89	4	3	-	2	1	2	20	32
90-94	8	1	-	-	-	-	20	29
95 +	19	1	-	2	3	2	37	64
NON DECLARE	-	-	-	-	-	-	-	-
TOTAL	497	240	9	118	233	123	1940	3160

TABLEAU S-4 : POPULATION RESIDENTE SUIVANT LE SEXE, L'AGE ET LE HANDICAP
(PAYS T/R/U, REGIONS, CERCLES, COMMUNES)

AGE	HANDICAP							TOTAL
	CECITE	LEPRE	TRYPANO	TUBERC.	FOLIE	ONCHO	AUTRES	
CERCLE DE DOUENTZA								
HOMMES								
00-04 ANS	2	-	-	-	1	-	33	36
05-09	16	4	-	19	9	-	74	122
10-14	13	4	-	1	17	1	80	116
15-19	21	2	-	4	18	1	81	127
20-24	18	7	-	1	23	-	71	120
25-29	17	11	1	5	21	1	54	110
30-34	16	17	-	6	17	-	90	146
35-39	9	14	-	6	29	5	83	146
40-44	20	13	-	3	10	1	106	153
45-49	15	10	-	5	12	1	77	120
50-54	22	15	-	1	12	1	84	135
55-59	35	6	-	2	8	2	79	132
60-64	50	15	-	10	6	1	100	182
65-69	35	9	-	3	2	2	55	106
70-74	39	2	-	3	2	3	48	97
75-79	22	3	-	1	1	1	25	53
80-84	22	3	-	-	3	-	24	52
85-89	7	-	-	1	-	1	5	14
90-94	6	-	-	-	-	-	5	11
95 +	7	-	-	-	-	2	7	16
NON DECLARE	-	-	-	-	-	-	-	-
TOTAL	392	135	1	71	191	23	1181	1994
FEMMES								
00-04 ANS	-	1	-	-	-	-	17	18
05-09	6	1	-	2	11	-	59	79
10-14	14	2	-	2	11	1	48	78
15-19	27	10	-	1	10	-	65	113
20-24	24	6	-	-	10	-	64	104
25-29	23	19	-	1	11	3	73	130
30-34	26	19	-	1	13	2	84	145
35-39	21	17	-	1	18	3	62	122
40-44	27	10	-	2	15	1	66	121
45-49	21	16	-	1	5	1	46	90
50-54	34	14	1	3	10	4	64	130
55-59	39	11	-	2	9	5	49	115
60-64	56	14	1	2	9	5	79	166
65-69	46	4	-	2	7	8	39	106
70-74	61	7	-	2	6	8	49	133
75-79	28	-	-	-	1	2	21	52
80-84	42	2	-	-	-	3	22	69
85-89	6	-	-	-	-	1	6	13
90-94	9	-	-	-	-	-	7	16
95 +	4	1	-	-	-	-	6	11
NON DECLARE	-	-	-	-	1	-	-	1
TOTAL	514	154	2	22	147	47	926	1812
TOTAL								
00-04 ANS	2	1	-	-	1	-	50	54
05-09	22	5	-	21	20	-	133	201
10-14	27	6	-	3	28	2	128	194
15-19	48	12	-	5	28	1	146	240
20-24	42	13	-	1	33	-	135	224
25-29	40	30	1	6	32	4	127	240
30-34	42	36	-	7	30	2	174	291
35-39	30	31	-	7	47	8	145	268
40-44	47	23	-	5	25	2	172	274
45-49	36	26	-	6	17	2	123	210
50-54	56	29	1	4	22	5	148	265
55-59	74	17	-	4	17	7	128	247
60-64	106	29	1	12	15	6	179	348
65-69	81	13	-	5	9	10	94	212
70-74	100	9	-	5	8	11	97	230
75-79	50	3	-	1	2	3	46	105
80-84	64	5	-	-	3	3	46	121
85-89	13	-	-	1	-	2	11	27
90-94	15	-	-	-	-	-	12	27
95 +	11	1	-	-	-	2	13	27
NON DECLARE	-	-	-	-	1	-	-	1
TOTAL	906	289	3	93	338	70	2107	3806

TABLEAU S-4 : POPULATION RESIDENTE SUIVANT LE SEXE, L'AGE ET LE HANDICAP
(PAYS T/R/U, REGIONS, CERCLES, COMMUNES)

AGE	HANDICAP							TOTAL
	CECITE	LEPRE	TRYPANO	TUBERC.	FOLIE	ONCHO	AUTRES	
CERCLE DE KORO								
HOMMES								
00-04 ANS	6	-	-	2	3	2	58	71
05-09	15	-	-	19	3	-	133	170
10-14	17	2	-	2	6	1	155	183
15-19	13	3	1	1	10	-	90	118
20-24	14	3	-	4	29	4	90	144
25-29	27	2	-	7	30	2	93	161
30-34	32	2	1	1	25	7	137	205
35-39	23	9	-	6	19	1	110	168
40-44	18	10	-	4	18	2	112	164
45-49	31	10	1	9	19	3	111	184
50-54	26	12	-	8	9	8	118	181
55-59	25	15	1	1	12	4	134	192
60-64	43	15	1	7	7	5	139	217
65-69	18	-	-	2	2	1	75	98
70-74	23	1	-	6	4	8	72	114
75-79	14	1	-	3	1	1	40	60
80-84	23	2	-	1	-	-	28	54
85-89	9	-	-	-	-	-	11	20
90-94	7	-	-	1	1	2	7	18
95 +	6	-	-	1	-	-	11	18
NON DECLARE	-	-	-	-	-	-	-	-
TOTAL	390	87	5	85	198	51	1724	2540
FEMMES								
00-04 ANS	8	1	-	1	-	3	65	78
05-09	14	1	-	4	4	2	103	128
10-14	17	3	-	1	6	1	102	130
15-19	15	3	1	3	5	-	117	144
20-24	38	2	-	2	9	1	127	179
25-29	34	5	-	4	13	4	140	200
30-34	32	11	2	5	22	3	120	195
35-39	33	13	-	2	12	5	102	167
40-44	38	16	-	5	13	6	107	185
45-49	22	7	1	5	16	3	95	149
50-54	48	24	1	4	17	3	129	226
55-59	32	14	1	5	14	5	107	178
60-64	58	16	-	2	12	9	128	225
65-69	28	5	-	1	3	3	59	99
70-74	63	8	-	2	8	4	65	144
75-79	33	3	-	1	-	1	38	76
80-84	39	4	-	1	4	3	18	69
85-89	8	-	-	-	-	-	9	17
90-94	7	-	-	1	1	-	3	12
95 +	5	-	-	-	-	-	10	15
NON DECLARE	-	-	-	-	-	-	-	-
TOTAL	572	136	6	49	153	56	1644	2616
TOTAL								
00-04 ANS	14	1	-	3	3	5	123	149
05-09	29	1	-	23	7	2	236	298
10-14	34	5	-	3	12	2	257	313
15-19	28	6	2	4	15	-	207	262
20-24	52	5	-	6	38	5	217	323
25-29	61	7	-	11	43	6	233	361
30-34	64	13	3	6	47	10	257	400
35-39	56	22	-	8	31	6	212	335
40-44	56	26	-	9	31	8	219	349
45-49	53	17	2	14	35	6	206	333
50-54	74	36	1	12	26	11	247	407
55-59	57	29	2	6	26	9	241	370
60-64	101	31	1	9	19	14	267	442
65-69	46	5	-	3	5	4	134	197
70-74	86	9	-	8	6	12	137	258
75-79	47	4	-	4	1	2	78	136
80-84	62	6	-	2	4	3	46	123
85-89	17	-	-	-	-	-	20	37
90-94	14	-	-	2	2	2	10	30
95 +	11	-	-	1	-	-	21	33
NON DECLARE	-	-	-	-	-	-	-	-
TOTAL	962	223	11	134	351	107	3368	5156

TABLEAU S-4 : POPULATION RESIDENTE SUIVANT LE SEXE, L'AGE ET LE HANDICAP
(PAYS T/R/U, REGIONS, CERCLES, COMMUNES)

AGE	HANDICAP							TOTAL
	CECITE	LEPRE	TRYPANO	TUBERC.	FOLIE	ONCHO	AUTRES	
CERCLE DE TENENKOU								
HOMMES								
00-04 ANS	3	-	-	1	-	-	13	17
05-09	11	1	-	16	3	2	32	65
10-14	7	2	-	2	8	2	29	50
15-19	4	2	-	3	11	-	31	51
20-24	2	4	-	1	16	-	30	53
25-29	8	9	-	4	11	1	32	65
30-34	6	14	-	3	12	-	35	70
35-39	11	7	-	4	8	2	21	53
40-44	11	12	1	3	9	1	18	55
45-49	12	12	-	3	11	2	38	78
50-54	9	6	-	1	7	1	29	53
55-59	10	10	-	3	3	1	25	52
60-64	26	8	-	4	4	1	49	92
65-69	10	3	-	2	4	1	32	52
70-74	20	5	-	2	3	-	34	64
75-79	7	-	-	4	1	-	10	22
80-84	10	2	-	-	-	1	21	34
85-89	3	-	-	-	-	-	5	8
90-94	6	-	-	1	1	1	9	18
95 +	5	1	-	-	-	2	9	17
NON DECLARE	-	-	-	-	-	-	-	-
TOTAL	181	98	1	57	112	18	502	969
FEMMES								
00-04 ANS	2	-	-	-	-	-	11	13
05-09	7	-	-	1	5	-	30	43
10-14	6	6	1	2	2	-	26	43
15-19	18	3	1	4	7	-	32	65
20-24	9	3	-	2	13	-	33	60
25-29	26	4	-	3	14	-	30	77
30-34	15	7	1	6	8	-	25	62
35-39	22	3	2	2	8	-	21	58
40-44	16	9	-	2	8	2	22	59
45-49	15	9	-	3	8	-	33	68
50-54	11	5	-	1	5	3	24	49
55-59	7	8	1	2	6	2	15	41
60-64	16	9	-	4	8	7	28	72
65-69	11	2	1	1	3	2	19	39
70-74	13	3	-	3	1	1	15	36
75-79	10	-	-	-	-	-	10	20
80-84	10	-	-	1	4	2	21	38
85-89	3	-	-	-	-	-	4	7
90-94	2	-	-	-	1	-	4	7
95 +	11	1	-	-	-	-	9	21
NON DECLARE	-	-	-	-	-	-	-	-
TOTAL	230	72	7	37	101	19	412	878
TOTAL								
00-04 ANS	5	-	-	1	-	-	24	30
05-09	18	1	-	17	8	2	62	108
10-14	13	8	1	4	10	2	55	93
15-19	22	5	1	7	18	-	63	116
20-24	11	7	-	3	29	-	63	113
25-29	34	13	-	7	25	1	62	142
30-34	21	21	1	9	20	-	60	132
35-39	33	10	2	6	16	2	42	111
40-44	27	21	1	5	17	3	40	114
45-49	27	21	-	6	19	2	71	146
50-54	20	11	-	2	12	4	53	102
55-59	17	18	1	5	9	3	40	93
60-64	42	17	-	8	12	8	77	164
65-69	21	5	1	3	7	3	51	91
70-74	33	8	-	5	4	1	49	100
75-79	17	-	-	4	1	-	20	42
80-84	20	2	-	1	4	3	42	72
85-89	6	-	-	-	-	-	9	15
90-94	8	-	-	1	2	1	13	25
95 +	16	2	-	-	-	2	18	38
NON DECLARE	-	-	-	-	-	-	-	-
TOTAL	411	170	8	94	213	37	914	1847

TABLEAU S-4 : POPULATION RESIDENTE SUIVANT LE SEXE, L'AGE ET LE HANDICAP
(PAYS T/R/U, REGIONS, CERCLES, COMMUNES)

AGE	HANDICAP							TOTAL
	CECITE	LEPRE	TRYPANO	TUBERC.	FOLIE	ONCHO	AUTRES	
CERCLE DE YOUVARDU								
HOMMES								
00-04 ANS	4	-	-	1	-	-	10	15
05-09	8	2	-	17	6	2	37	72
10-14	5	2	-	1	12	2	24	46
15-19	6	6	-	1	5	-	27	45
20-24	5	1	-	7	13	-	24	50
25-29	12	8	-	1	8	-	37	66
30-34	12	11	-	5	20	1	27	76
35-39	9	11	-	4	14	4	35	77
40-44	8	13	-	6	12	1	43	83
45-49	5	8	-	3	2	2	22	42
50-54	13	9	-	5	9	-	24	60
55-59	11	4	1	5	5	2	25	53
60-64	15	8	-	2	4	2	41	72
65-69	20	5	-	6	3	-	22	56
70-74	21	1	-	6	1	2	28	59
75-79	12	-	-	1	1	2	11	27
80-84	16	-	-	1	1	-	16	34
85-89	3	-	-	-	-	-	4	7
90-94	6	-	-	-	-	-	5	11
95 +	12	1	-	1	-	-	8	22
NON DECLARE	-	-	-	-	-	-	-	-
TOTAL	203	90	1	73	116	20	470	973
FEMMES								
00-04 ANS	4	-	-	1	-	-	6	11
05-09	6	-	-	4	7	1	28	46
10-14	9	2	-	2	3	-	18	34
15-19	13	2	-	1	10	2	25	53
20-24	16	7	-	1	10	1	21	56
25-29	17	3	1	1	12	1	29	64
30-34	18	10	1	5	11	3	34	82
35-39	14	6	-	1	7	2	28	58
40-44	12	9	1	1	11	2	25	61
45-49	7	3	-	-	6	3	21	40
50-54	18	3	1	1	4	-	33	60
55-59	13	3	-	3	6	2	20	47
60-64	24	1	1	5	4	4	38	77
65-69	22	1	-	4	5	6	18	56
70-74	25	-	-	5	2	1	18	51
75-79	5	-	-	-	3	2	11	21
80-84	16	-	-	-	1	1	15	33
85-89	6	1	-	-	1	-	1	9
90-94	14	-	-	-	-	-	11	25
95 +	14	-	-	-	-	-	8	22
NON DECLARE	-	-	-	-	-	-	-	-
TOTAL	273	51	5	35	103	31	408	906
TOTAL								
00-04 ANS	8	-	-	2	-	-	16	26
05-09	14	2	-	21	13	3	65	118
10-14	14	4	-	3	15	2	42	80
15-19	19	8	-	2	15	2	52	98
20-24	21	8	-	8	23	1	45	106
25-29	29	11	1	2	20	1	66	130
30-34	30	21	1	10	31	4	61	158
35-39	23	17	-	5	21	6	63	135
40-44	20	22	1	7	23	3	68	144
45-49	12	11	-	3	8	5	43	82
50-54	31	12	1	6	13	-	57	120
55-59	24	7	1	8	11	4	45	100
60-64	39	9	1	7	8	6	79	149
65-69	42	6	-	10	8	6	40	112
70-74	46	1	-	11	3	3	46	110
75-79	17	-	-	1	4	4	22	48
80-84	32	-	-	1	2	1	31	67
85-89	9	1	-	-	1	-	5	16
90-94	20	-	-	-	-	-	16	36
95 +	26	1	-	1	-	-	16	44
NON DECLARE	-	-	-	-	-	-	-	-
TOTAL	476	141	6	108	219	51	878	1879

TABLEAU S-4 : POPULATION RESIDENTE SUIVANT LE SEXE, L'AGE ET LE HANDICAP
(PAYS T/R/U, REGIONS, CERCLES, COMMUNES)

AGE	HANDICAP							TOTAL
	CECITE	LEPRE	TRYPANO	TUBERC.	FOLIE	ONCHO	AUTRES	
REGION DE TOMBOUCTOU								
HOMMES								
00-04 ANS	30	-	-	-	7	1	41	79
05-09	53	13	-	63	58	4	186	377
10-14	46	11	-	5	72	8	159	301
15-19	66	16	1	4	56	5	152	300
20-24	49	22	1	11	92	5	110	290
25-29	39	29	-	15	49	5	122	259
30-34	58	31	1	16	77	2	143	328
35-39	55	37	2	14	57	1	128	294
40-44	73	34	-	12	48	3	147	317
45-49	48	23	3	14	31	3	109	231
50-54	69	30	1	15	29	2	140	286
55-59	64	24	-	6	16	5	108	223
60-64	121	25	-	17	24	2	179	368
65-69	77	14	1	5	8	4	90	199
70-74	108	4	-	4	6	-	109	231
75-79	73	9	-	3	8	1	51	145
80-84	84	3	-	3	3	3	50	146
85-89	12	1	-	-	1	-	23	37
90-94	19	1	-	-	3	1	26	50
95 +	28	1	-	1	1	-	20	51
NON DECLARE	-	-	-	-	-	-	-	-
TOTAL	1172	328	10	208	646	55	2093	4512
FEMMES								
00-04 ANS	28	1	1	-	3	1	31	65
05-09	30	4	2	2	30	2	124	194
10-14	45	9	-	7	38	3	141	243
15-19	70	19	-	6	69	3	140	307
20-24	109	26	-	10	67	3	147	362
25-29	91	31	-	5	51	6	155	339
30-34	93	45	1	9	65	7	163	383
35-39	62	20	2	3	33	12	123	255
40-44	80	30	2	10	45	15	133	315
45-49	71	12	3	7	30	7	97	227
50-54	85	25	-	6	42	32	149	339
55-59	62	10	-	5	26	9	105	217
60-64	148	17	-	12	25	28	180	410
65-69	90	10	-	2	10	10	95	217
70-74	119	8	1	1	15	22	130	296
75-79	89	2	-	-	5	3	68	167
80-84	107	4	-	1	5	11	79	207
85-89	15	-	-	-	-	1	18	34
90-94	44	-	1	-	1	1	27	74
95 +	39	1	-	1	1	-	23	65
NON DECLARE	-	-	-	-	-	-	-	-
TOTAL	1477	274	13	87	561	176	2128	4716
TOTAL								
00-04 ANS	58	1	1	-	10	2	72	144
05-09	83	17	2	65	88	6	310	571
10-14	91	20	-	12	110	11	300	544
15-19	136	35	1	10	125	8	292	607
20-24	158	48	1	21	159	8	257	652
25-29	130	60	-	20	100	11	277	598
30-34	151	76	2	25	142	9	306	711
35-39	117	57	4	17	90	13	251	549
40-44	153	64	2	22	93	18	280	632
45-49	119	35	6	21	61	10	206	458
50-54	154	55	1	21	71	34	289	625
55-59	126	34	-	11	42	14	213	440
60-64	269	42	-	29	49	30	359	778
65-69	167	24	1	7	18	14	185	416
70-74	227	12	1	5	21	22	239	527
75-79	162	11	-	3	13	4	119	312
80-84	191	7	-	4	8	14	129	353
85-89	27	1	-	-	1	1	41	71
90-94	63	1	1	-	4	2	53	124
95 +	67	2	-	2	2	-	43	116
NON DECLARE	-	-	-	-	-	-	-	-
TOTAL	2649	602	23	295	1207	231	4221	9228

TABLEAU S-4 : POPULATION RESIDENTE SUIVANT LE SEXE, L'AGE ET LE HANDICAP
(PAYS T/R/U, REGIONS, CERCLES, COMMUNES)

AGE	HANDICAP							TOTAL
	CECITE	LEPRE	YRYPANO	TUBERC.	FOLIE	ONCHO	AUTRES	
CERCLE DE TOMBOUCTOU								
HOMMES								
00-04 ANS	4	-	-	-	2	-	2	8
05-09	10	-	-	4	12	-	18	44
10-14	5	1	-	-	13	-	23	42
15-19	8	-	-	-	10	1	25	44
20-24	7	1	-	1	14	-	10	33
25-29	4	3	-	1	8	-	15	31
30-34	5	1	-	3	12	-	14	35
35-39	6	2	-	2	12	-	9	31
40-44	8	3	-	1	12	-	18	42
45-49	2	2	-	-	11	-	6	21
50-54	7	3	-	1	4	-	12	27
55-59	10	1	-	-	3	-	8	22
60-64	16	5	-	3	5	-	16	45
65-69	7	3	-	-	-	-	8	18
70-74	22	1	-	2	3	-	8	36
75-79	14	3	-	1	2	1	6	27
80-84	14	2	-	-	2	-	3	21
85-89	-	-	-	-	-	-	2	2
90-94	2	-	-	-	1	-	1	4
95 +	4	-	-	-	-	-	-	4
NON DECLARE	-	-	-	-	-	-	-	-
TOTAL	155	31	-	19	126	2	204	537
FEMMES								
00-04 ANS	4	-	-	-	-	-	-	4
05-09	3	-	1	1	2	-	10	17
10-14	4	-	-	-	8	-	25	37
15-19	7	2	-	-	15	-	20	44
20-24	12	1	-	2	12	-	19	46
25-29	5	1	-	-	9	-	18	33
30-34	10	2	-	1	7	1	17	38
35-39	10	2	-	-	8	1	14	35
40-44	14	3	2	2	8	1	15	45
45-49	9	-	1	1	7	-	13	31
50-54	16	4	-	1	7	3	15	46
55-59	12	-	-	-	7	-	9	28
60-64	25	2	-	-	2	1	20	50
65-69	10	-	-	-	-	1	9	20
70-74	18	-	-	-	4	4	8	34
75-79	21	-	-	-	-	-	5	26
80-84	19	1	-	-	2	1	6	29
85-89	-	-	-	-	-	-	1	1
90-94	8	-	-	-	-	-	-	8
95 +	2	-	-	1	-	-	1	4
NON DECLARE	-	-	-	-	-	-	-	-
TOTAL	209	18	4	9	98	13	225	576
TOTAL								
00-04 ANS	8	-	-	-	2	-	2	12
05-09	13	-	1	5	14	-	28	61
10-14	9	1	-	-	21	-	48	79
15-19	15	2	-	-	25	1	45	88
20-24	19	2	-	3	26	-	29	79
25-29	9	4	-	1	17	-	33	64
30-34	15	5	-	4	19	1	31	73
35-39	16	4	-	2	20	1	23	66
40-44	22	6	2	3	20	1	33	87
45-49	11	2	1	1	18	-	19	52
50-54	23	7	-	2	11	3	27	73
55-59	22	1	-	-	10	-	17	50
60-64	41	7	-	3	7	1	36	95
65-69	17	3	-	-	-	1	17	38
70-74	40	1	-	2	7	4	16	70
75-79	35	3	-	1	2	1	11	53
80-84	33	3	-	-	4	1	9	50
85-89	-	-	-	-	-	-	3	3
90-94	10	-	-	-	1	-	1	12
95 +	6	-	-	1	-	-	1	8
NON DECLARE	-	-	-	-	-	-	-	-
TOTAL	364	49	4	28	224	15	429	1113

TABLEAU S-4 : POPULATION RESIDENTE SUIVANT LE SEXE, L'AGE ET LE HANDICAP
(PAYS T/R/U, REGIONS, CERCLES, COMMUNES)

AGE	HANDICAP							TOTAL
	CECITE	LEPRE	TRYPANO	TUBERC.	FOLIE	OMCHO	AUTRES	
COMMUNE DE TOMBOUCTOU								
HOMMES								
00-04 ANS	-	-	-	-	-	-	-	-
05-09	-	-	-	1	4	-	3	8
10-14	-	-	-	-	2	-	1	3
15-19	1	-	-	-	1	-	5	7
20-24	2	-	-	-	3	-	3	8
25-29	1	1	-	-	1	-	2	5
30-34	1	-	-	-	3	-	1	5
35-39	2	1	-	-	5	-	2	10
40-44	3	1	-	-	4	-	4	12
45-49	1	-	-	-	6	-	2	9
50-54	-	-	-	-	-	-	3	3
55-59	2	1	-	-	3	-	-	6
60-64	7	2	-	1	2	-	4	16
65-69	2	2	-	-	-	-	3	7
70-74	9	1	-	-	-	-	3	13
75-79	9	1	-	-	2	-	1	13
80-84	4	-	-	-	-	-	-	4
85-89	-	-	-	-	-	-	-	-
90-94	-	-	-	-	-	-	-	-
95 +	3	-	-	-	-	-	-	3
NON DECLARE	-	-	-	-	-	-	-	-
TOTAL	47	10	-	2	36	-	37	132
FEMMES								
00-04 ANS	-	-	-	-	-	-	-	-
05-09	1	-	-	-	1	-	2	4
10-14	2	-	-	-	2	-	7	11
15-19	-	-	-	-	3	-	5	8
20-24	1	-	-	-	1	-	5	7
25-29	2	1	-	-	1	-	5	9
30-34	2	-	-	-	-	-	4	6
35-39	5	1	-	-	2	-	3	11
40-44	3	1	-	1	4	-	4	13
45-49	3	-	1	-	5	-	4	13
50-54	8	-	-	-	2	1	2	13
55-59	2	-	-	-	3	-	1	6
60-64	8	1	-	-	1	-	3	13
65-69	4	-	-	-	-	1	1	6
70-74	9	-	-	-	1	1	3	14
75-79	8	-	-	-	-	-	2	10
80-84	9	-	-	-	-	-	1	10
85-89	-	-	-	-	-	-	-	-
90-94	4	-	-	-	-	-	-	4
95 +	1	-	-	-	-	-	1	2
NON DECLARE	-	-	-	-	-	-	-	-
TOTAL	72	4	1	1	26	3	53	160
TOTAL								
00-04 ANS	-	-	-	-	-	-	-	-
05-09	1	-	-	1	5	-	5	12
10-14	2	-	-	-	4	-	8	14
15-19	1	-	-	-	4	-	10	15
20-24	3	-	-	-	4	-	8	15
25-29	3	2	-	-	2	-	7	14
30-34	3	-	-	-	3	-	5	11
35-39	7	2	-	-	7	-	5	21
40-44	6	2	-	1	8	-	8	25
45-49	4	-	1	-	11	-	6	22
50-54	8	-	-	-	2	1	5	16
55-59	4	1	-	-	6	-	1	12
60-64	15	3	-	1	3	-	7	29
65-69	6	2	-	-	-	1	4	13
70-74	18	1	-	-	1	1	6	27
75-79	17	1	-	-	2	-	3	23
80-84	13	-	-	-	-	-	1	14
85-89	-	-	-	-	-	-	-	-
90-94	4	-	-	-	-	-	-	4
95 +	4	-	-	-	-	-	1	5
NON DECLARE	-	-	-	-	-	-	-	-
TOTAL	119	14	1	3	62	3	90	292

TABLEAU 8-4 : POPULATION RESIDENTE SUIVANT LE SEXE, L'AGE ET LE HANDICAP
(PAYS T/R/U, REGIONS, CERCLES, COMMUNES)

AGE	HANDICAP							TOTAL
	CECITE	LEPRE	TRYPANO	TUBERC.	FOLIE	ONCHO	AUTRES	
CERCLE DE DIRE								
HOMMES								
00-04 ANS	7	-	-	-	-	-	3	10
05-09	7	5	-	7	13	-	40	72
10-14	8	1	-	1	14	2	20	46
15-19	4	1	-	-	8	-	27	40
20-24	8	2	-	1	24	-	10	45
25-29	4	4	-	1	5	-	22	36
30-34	11	3	-	-	9	-	22	45
35-39	4	6	-	1	9	-	21	41
40-44	11	2	-	-	9	1	16	39
45-49	11	4	-	2	5	-	14	36
50-54	13	5	-	-	7	-	36	61
55-59	12	6	-	1	6	-	20	45
60-64	25	4	-	1	3	-	39	72
65-69	13	-	-	1	1	1	24	40
70-74	25	-	-	-	1	-	24	50
75-79	14	1	-	-	1	-	11	27
80-84	8	-	-	-	1	1	13	23
85-89	4	-	-	-	-	-	2	6
90-94	4	-	-	-	1	-	4	9
95 +	3	-	-	-	-	-	5	8
NON DECLARE	-	-	-	-	-	-	-	-
TOTAL	196	44	-	16	117	5	373	751
FEMMES								
00-04 ANS	6	-	-	-	-	-	2	8
05-09	5	-	-	-	9	-	28	42
10-14	5	1	-	-	5	-	27	38
15-19	10	3	-	1	9	-	16	39
20-24	22	3	-	-	11	-	30	66
25-29	16	5	-	1	11	1	31	65
30-34	14	10	-	2	12	-	30	68
35-39	9	3	-	-	5	1	13	31
40-44	15	7	-	2	8	4	16	52
45-49	11	3	1	-	2	-	22	39
50-54	14	6	-	-	5	8	35	68
55-59	13	1	-	-	4	2	20	40
60-64	34	3	-	1	-	4	38	80
65-69	16	1	-	-	-	1	21	39
70-74	16	4	-	-	1	1	26	48
75-79	12	1	-	-	2	-	9	24
80-84	15	1	-	1	-	-	15	32
85-89	3	-	-	-	-	-	1	4
90-94	5	-	-	-	-	-	4	9
95 +	4	-	-	-	-	-	3	7
NON DECLARE	-	-	-	-	-	-	-	-
TOTAL	245	52	1	8	84	22	387	799
TOTAL								
00-04 ANS	13	-	-	-	-	-	5	18
05-09	12	5	-	7	22	-	68	114
10-14	13	2	-	1	19	2	47	84
15-19	14	4	-	1	17	-	43	79
20-24	30	5	-	1	35	-	40	111
25-29	20	9	-	2	16	1	53	101
30-34	25	13	-	2	21	-	52	113
35-39	13	9	-	1	14	1	34	72
40-44	26	9	-	2	17	5	32	91
45-49	22	7	1	2	7	-	36	75
50-54	27	11	-	-	12	8	71	129
55-59	25	7	-	1	10	2	40	85
60-64	59	7	-	2	3	4	77	152
65-69	29	1	-	1	1	2	45	79
70-74	41	4	-	-	2	1	50	98
75-79	26	2	-	-	3	-	20	51
80-84	23	1	-	1	1	1	28	55
85-89	7	-	-	-	-	-	3	10
90-94	9	-	-	-	1	-	8	18
95 +	7	-	-	-	-	-	8	15
NON DECLARE	-	-	-	-	-	-	-	-
TOTAL	441	96	1	24	201	27	760	1550

TABLEAU S-4 : POPULATION RESIDENTE SUIVANT LE SEXE, L'AGE ET LE HANDICAP
(PAYS T/R/U, REGIONS, CERCLES, COMMUNES)

AGE	HANDICAP							TOTAL
	CECITE	LEPRE	TRYPANO	TUBERC.	FOLIE	ONCHO	AUTRES	
CERCLE DE GOUNDAM								
HOMMES								
00-04 ANS	6	-	-	-	2	-	4	12
05-09	10	1	-	15	13	1	28	68
10-14	7	1	-	1	17	-	26	52
15-19	18	3	1	-	10	-	26	58
20-24	15	3	-	1	18	1	20	58
25-29	15	3	-	2	10	-	19	49
30-34	9	2	-	2	15	1	18	47
35-39	13	7	-	6	11	-	13	50
40-44	14	6	-	3	4	-	26	53
45-49	11	3	-	3	2	2	14	35
50-54	20	7	1	3	4	-	22	57
55-59	15	1	-	-	1	2	18	37
60-64	30	6	-	3	2	-	25	66
65-69	25	5	1	-	1	1	12	45
70-74	17	-	-	1	1	-	13	32
75-79	19	-	-	-	3	-	8	30
80-84	23	-	-	-	-	-	6	29
85-89	4	-	-	-	-	-	2	6
90-94	5	-	-	-	-	-	2	7
95 +	8	-	-	-	-	-	-	8
NON DECLARE	-	-	-	-	-	-	-	-
TOTAL	284	48	3	40	114	8	302	799
FEMMES								
00-04 ANS	6	-	-	-	-	-	3	9
05-09	7	-	-	-	5	-	18	30
10-14	11	1	-	1	12	1	11	37
15-19	11	1	-	3	11	-	30	56
20-24	21	2	-	1	23	-	15	62
25-29	19	5	-	-	9	1	11	45
30-34	25	9	-	1	17	-	18	70
35-39	10	5	1	-	6	3	18	43
40-44	18	4	-	1	10	3	17	53
45-49	22	1	-	-	6	4	15	48
50-54	24	2	-	1	8	3	22	60
55-59	22	1	-	1	6	2	18	50
60-64	42	-	-	3	6	3	16	70
65-69	30	3	-	1	5	4	11	54
70-74	27	1	-	-	1	5	16	50
75-79	27	-	-	-	-	1	7	35
80-84	34	-	-	-	2	2	9	47
85-89	7	-	-	-	-	-	2	9
90-94	12	-	-	-	-	-	4	16
95 +	11	1	-	-	1	-	3	16
NON DECLARE	-	-	-	-	-	-	-	-
TOTAL	386	36	1	13	128	32	264	860
TOTAL								
00-04 ANS	12	-	-	-	2	-	7	21
05-09	17	1	-	15	18	1	46	98
10-14	18	2	-	2	29	1	37	89
15-19	29	4	1	3	21	-	56	114
20-24	36	5	-	2	41	1	35	120
25-29	34	8	-	2	19	1	30	94
30-34	34	11	-	3	32	1	36	117
35-39	23	12	1	6	17	3	31	93
40-44	32	10	-	4	14	3	43	106
45-49	33	4	-	3	8	6	29	83
50-54	44	9	1	4	12	3	44	117
55-59	37	2	-	1	7	4	36	87
60-64	72	6	-	6	8	3	41	136
65-69	55	8	1	1	6	5	23	99
70-74	44	1	-	1	2	5	29	82
75-79	46	-	-	-	3	1	15	65
80-84	57	-	-	-	2	2	15	76
85-89	11	-	-	-	-	-	4	15
90-94	17	-	-	-	-	-	6	23
95 +	19	1	-	-	1	-	3	24
NON DECLARE	-	-	-	-	-	-	-	-
TOTAL	670	84	4	53	242	40	566	1659

TABLEAU S-4 : POPULATION RESIDENTE SUIVANT LE SEXE, L'AGE ET LE HANDICAP
(PAYS T/R/U, REGIONS, CERCLES, COMMUNES)

AGE	HANDICAP							TOTAL
	CECITE	LEPRE	TRYPANO	TUBERC.	FOLIE	ONCHO	AUTRES	
CERCLE DE GOURMA-RHAROUS								
HOMMES								
00-04 ANS	8	-	-	-	1	-	4	13
05-09	11	3	-	10	9	1	32	66
10-14	14	-	-	1	17	3	33	68
15-19	17	2	-	2	8	2	22	53
20-24	13	3	1	3	21	-	24	65
25-29	5	-	-	4	8	-	14	31
30-34	11	3	1	5	12	-	24	56
35-39	14	5	-	-	8	-	17	44
40-44	17	4	-	3	5	1	25	55
45-49	8	2	-	2	3	-	23	38
50-54	13	1	-	2	4	2	31	53
55-59	12	5	-	1	-	-	12	30
60-64	23	2	-	4	3	1	30	63
65-69	12	-	-	1	2	-	17	32
70-74	18	1	-	-	-	-	31	50
75-79	8	3	-	-	-	-	11	22
80-84	7	-	-	1	-	-	15	23
85-89	3	-	-	-	-	-	11	14
90-94	2	-	-	-	-	1	6	9
95 +	3	1	-	-	-	-	3	7
NON DECLARE	-	-	-	-	-	-	-	-
TOTAL	219	35	2	39	101	11	385	792
FEMMES								
00-04 ANS	4	1	-	-	1	-	2	8
05-09	10	1	-	-	4	-	16	31
10-14	11	-	-	3	5	-	28	47
15-19	18	3	-	-	16	2	20	59
20-24	15	4	-	2	14	2	20	57
25-29	16	-	-	1	9	2	18	46
30-34	7	1	1	1	13	2	28	53
35-39	14	1	-	1	7	2	17	42
40-44	8	3	-	1	11	-	24	47
45-49	6	3	-	1	5	1	15	31
50-54	6	3	-	-	8	3	30	50
55-59	5	1	-	3	1	-	19	29
60-64	15	5	-	2	4	2	43	71
65-69	13	2	-	-	2	-	22	39
70-74	24	1	1	-	3	3	35	67
75-79	9	1	-	-	1	-	25	36
80-84	16	-	-	-	-	-	30	46
85-89	3	-	-	-	-	-	6	9
90-94	8	-	-	-	1	-	12	21
95 +	9	-	-	-	-	-	9	18
NON DECLARE	-	-	-	-	-	-	-	-
TOTAL	217	30	2	15	105	19	419	807
TOTAL								
00-04 ANS	12	1	-	-	2	-	6	21
05-09	21	4	-	10	13	1	48	97
10-14	25	-	-	4	22	3	61	115
15-19	35	5	-	2	24	4	62	112
20-24	28	7	1	5	35	2	44	122
25-29	21	-	-	5	17	2	32	77
30-34	18	4	2	6	25	2	52	109
35-39	28	6	-	1	15	2	34	86
40-44	25	7	-	4	16	1	49	102
45-49	14	5	-	3	8	1	38	69
50-54	19	4	-	2	12	5	61	103
55-59	17	6	-	4	1	-	31	59
60-64	38	7	-	6	7	3	73	134
65-69	25	2	-	1	4	-	39	71
70-74	42	2	1	-	3	3	66	117
75-79	17	4	-	-	1	-	36	58
80-84	23	-	-	1	-	-	45	69
85-89	6	-	-	-	-	-	17	23
90-94	10	-	-	-	1	1	18	30
95 +	12	1	-	-	-	-	12	25
NON DECLARE	-	-	-	-	-	-	-	-
TOTAL	436	65	4	54	206	30	804	1599

TABLEAU S-4 : POPULATION RESIDENTE SUIVANT LE SEXE, L'AGE ET LE HANDICAP
(PAYS T/R/U, REGIONS, CERCLES, COMMUNES)

AGE	HANDICAP							TOTAL
	CECITE	LEPRE	TRYPANO	TUBERC.	FOLIE	ONCHO	AUTRES	
CERCLE DE NIAFUNKE								
HOMMES								
00-04 ANS	5	-	-	-	2	1	28	36
05-09	15	4	-	27	11	2	68	127
10-14	12	8	-	2	11	3	57	93
15-19	19	10	-	2	20	2	52	105
20-24	6	13	-	5	15	4	46	89
25-29	11	19	-	7	18	5	52	112
30-34	22	22	-	6	29	1	65	145
35-39	18	17	2	5	17	1	68	128
40-44	23	19	-	5	18	1	62	128
45-49	16	12	3	7	10	1	52	101
50-54	16	14	-	9	10	-	39	88
55-59	15	11	-	4	6	3	50	89
60-64	27	8	-	6	11	1	69	122
65-69	20	6	-	3	4	2	29	64
70-74	26	2	-	1	1	-	33	63
75-79	18	2	-	2	2	-	15	39
80-84	32	1	-	2	-	2	13	50
85-89	1	1	-	-	1	-	6	9
90-94	6	1	-	-	1	-	13	21
95 +	10	-	-	1	1	-	12	24
NON DECLARE	-	-	-	-	-	-	-	-
TOTAL	318	170	5	94	188	29	829	1633
FEMMES								
00-04 ANS	8	-	1	-	2	1	24	36
05-09	5	3	1	1	10	2	52	74
10-14	14	7	-	3	8	2	50	84
15-19	24	10	-	2	18	1	54	109
20-24	39	16	-	5	7	1	63	131
25-29	35	20	-	3	13	2	77	150
30-34	37	23	-	4	16	4	70	154
35-39	19	9	1	2	7	5	61	104
40-44	25	13	-	4	8	7	61	118
45-49	23	5	1	5	10	2	32	78
50-54	25	10	-	4	14	15	47	115
55-59	10	7	-	1	8	5	39	70
60-64	32	7	-	6	13	18	63	139
65-69	21	4	-	1	3	4	32	65
70-74	34	2	-	1	6	9	45	97
75-79	20	-	-	-	2	2	22	46
80-84	23	2	-	-	1	8	19	53
85-89	2	-	-	-	-	1	8	11
90-94	11	-	1	-	-	1	7	20
95 +	13	-	-	-	-	-	7	20
NON DECLARE	-	-	-	-	-	-	-	-
TOTAL	420	138	5	42	146	90	833	1674
TOTAL								
00-04 ANS	13	-	1	-	4	2	52	72
05-09	20	7	1	28	21	4	120	201
10-14	26	15	-	5	19	5	107	177
15-19	43	20	-	4	38	3	106	214
20-24	45	29	-	10	22	5	109	220
25-29	46	39	-	10	31	7	129	262
30-34	59	45	-	10	45	5	135	299
35-39	37	26	3	7	24	6	129	232
40-44	48	32	-	9	26	8	123	246
45-49	39	17	4	12	20	3	84	179
50-54	41	24	-	13	24	15	86	203
55-59	25	18	-	5	14	8	89	159
60-64	59	15	-	12	24	19	132	261
65-69	41	10	-	4	7	6	61	129
70-74	60	4	-	2	7	9	78	160
75-79	38	2	-	2	4	2	37	85
80-84	55	3	-	2	1	10	32	103
85-89	3	1	-	-	1	1	14	20
90-94	17	1	1	-	1	1	20	41
95 +	23	-	-	1	1	-	19	44
NON DECLARE	-	-	-	-	-	-	-	-
TOTAL	738	308	10	136	334	119	1662	3307

TABLEAU S-4 : POPULATION RESIDENTE SUIVANT LE SEXE, L'AGE ET LE HANDICAP
(PAYS T/R/U, REGIONS, CERCLES, COMMUNES)

AGE	HANDICAP							TOTAL
	CECITE	LEPRE	TRYPANO	TUBERC.	FOLIE	ONCHO	AUTRES	
REGION DE GAO								
HOMMES								
00-04 ANS	18	1	-	-	10	-	30	59
05-09	33	7	-	36	23	3	116	218
10-14	27	3	1	3	46	1	141	222
15-19	24	5	-	7	46	-	101	183
20-24	19	7	2	16	82	3	94	223
25-29	22	8	-	13	32	2	78	155
30-34	34	7	-	9	51	6	90	197
35-39	19	10	2	13	26	1	65	136
40-44	22	10	1	10	30	1	84	158
45-49	26	8	-	18	13	2	73	140
50-54	48	17	-	8	27	1	91	192
55-59	33	11	-	9	3	4	47	107
60-64	59	12	-	8	16	-	104	199
65-69	48	6	-	-	3	1	43	101
70-74	55	6	-	4	5	4	37	111
75-79	31	3	-	-	1	-	22	57
80-84	45	2	-	1	2	1	25	76
85-89	9	1	-	1	-	1	6	18
90-94	17	-	-	1	-	-	9	27
95 +	22	-	-	1	-	1	8	32
NON DECLARE	-	-	-	-	-	-	-	-
TOTAL	611	124	6	158	416	32	1264	2611
FEMMES								
00-04 ANS	12	-	-	-	6	1	29	48
05-09	26	5	-	2	24	1	74	132
10-14	20	3	-	1	35	-	77	136
15-19	48	10	1	-	39	1	97	196
20-24	47	10	-	2	51	2	68	180
25-29	37	8	1	3	38	2	85	174
30-34	46	17	2	9	42	2	83	201
35-39	37	22	2	2	31	4	58	156
40-44	38	21	1	4	34	8	83	189
45-49	26	15	1	1	25	8	46	122
50-54	39	14	1	8	27	5	64	158
55-59	26	8	1	2	11	10	51	109
60-64	62	7	-	6	13	9	95	192
65-69	35	3	-	-	11	1	25	75
70-74	69	4	-	3	8	6	51	141
75-79	48	3	-	2	2	3	19	77
80-84	56	2	-	2	6	5	22	93
85-89	12	-	-	-	-	-	4	16
90-94	16	2	-	-	2	2	10	32
95 +	21	-	-	-	1	-	10	32
NON DECLARE	-	-	-	-	-	-	-	-
TOTAL	721	154	10	47	406	70	1051	2459
TOTAL								
00-04 ANS	30	1	-	-	16	1	59	107
05-09	59	12	-	38	47	4	190	350
10-14	47	6	1	4	81	1	218	358
15-19	72	15	1	7	85	1	198	379
20-24	66	17	2	18	133	5	162	403
25-29	59	16	1	16	70	4	163	329
30-34	80	24	2	18	93	8	173	398
35-39	56	32	4	15	57	5	123	292
40-44	60	31	2	14	64	9	167	347
45-49	52	23	1	19	38	10	119	262
50-54	87	31	1	16	54	6	155	350
55-59	59	19	1	11	14	14	98	216
60-64	121	19	-	14	29	9	199	391
65-69	83	9	-	-	14	2	68	176
70-74	124	10	-	7	13	10	88	252
75-79	79	6	-	2	3	3	41	134
80-84	101	4	-	3	8	6	47	169
85-89	21	1	-	1	-	1	10	34
90-94	33	2	-	1	2	2	19	59
95 +	43	-	-	1	1	1	18	64
NON DECLARE	-	-	-	-	-	-	-	-
TOTAL	1332	278	16	205	822	102	2315	5070

TABLEAU 8-4 : POPULATION RESIDENTE SUIVANT LE SEXE, L'AGE ET LE HANDICAP
(PAYS T/R/U, REGIONS, CERCLES, COMMUNES)

AGE	HANDICAP							TOTAL
	CECITE	LEPRE	TRYPANO	TUBERC.	FOLIE	ONCHO	AUTRES	
CERCLE DE GAO								
HOMMES								
00-04 ANS	6	1	-	-	1	-	4	12
05-09	9	4	-	-	4	-	37	63
10-14	10	1	1	2	13	-	45	72
15-19	11	2	-	1	12	-	42	68
20-24	4	1	-	2	18	2	30	57
25-29	10	1	-	8	8	1	35	63
30-34	7	2	-	2	14	2	30	57
35-39	7	5	1	5	7	-	29	54
40-44	6	5	-	3	4	-	25	43
45-49	7	3	-	9	5	-	33	57
50-54	11	7	-	2	9	-	33	62
55-59	13	5	-	5	1	1	18	43
60-64	19	4	-	2	2	-	42	69
65-69	11	2	-	-	1	-	14	28
70-74	17	3	-	1	2	-	6	29
75-79	14	1	-	-	-	-	6	21
80-84	12	-	-	-	1	-	4	17
85-89	3	1	-	-	-	-	-	4
90-94	2	-	-	-	-	-	-	2
95 +	4	-	-	-	-	-	-	4
NON DECLARE	-	-	-	-	-	-	-	-
TOTAL	183	48	2	51	102	6	433	825
FEMMES								
00-04 ANS	3	-	-	-	1	-	3	7
05-09	6	2	-	-	4	-	23	35
10-14	5	2	-	-	10	-	40	57
15-19	16	2	1	-	10	1	45	75
20-24	12	3	-	2	16	1	26	60
25-29	16	4	-	2	13	-	31	66
30-34	14	7	1	3	21	1	26	73
35-39	13	6	-	-	10	1	22	52
40-44	16	6	-	2	16	2	40	82
45-49	8	6	1	-	6	5	19	45
50-54	17	8	-	3	13	1	27	69
55-59	9	3	1	1	7	3	21	45
60-64	25	2	-	-	3	4	35	69
65-69	16	1	-	-	2	1	10	30
70-74	18	1	-	-	3	3	12	37
75-79	15	-	-	1	-	1	4	21
80-84	20	-	-	-	2	-	3	25
85-89	6	-	-	-	-	-	1	7
90-94	10	-	-	-	-	-	-	10
95 +	6	-	-	-	-	-	1	7
NON DECLARE	-	-	-	-	-	-	-	-
TOTAL	251	53	4	14	137	24	389	872
TOTAL								
00-04 ANS	9	1	-	-	2	-	7	19
05-09	15	6	-	9	8	-	60	98
10-14	15	3	1	2	23	-	85	129
15-19	27	4	1	1	22	1	87	143
20-24	16	4	-	4	34	3	56	117
25-29	26	5	-	10	21	1	66	129
30-34	21	9	1	5	35	3	56	130
35-39	20	11	1	5	17	1	51	106
40-44	22	11	-	5	20	2	65	125
45-49	15	9	1	9	11	5	52	102
50-54	28	15	-	5	22	1	60	131
55-59	22	8	1	6	8	4	39	88
60-64	44	6	-	2	5	4	77	138
65-69	27	3	-	-	3	1	24	58
70-74	35	4	-	1	5	3	18	66
75-79	29	1	-	1	-	1	10	42
80-84	32	-	-	-	3	-	7	42
85-89	9	1	-	-	-	-	1	11
90-94	12	-	-	-	-	-	-	12
95 +	10	-	-	-	-	-	1	11
NON DECLARE	-	-	-	-	-	-	-	-
TOTAL	434	101	6	65	239	30	822	1697

TABLEAU 5-4 : POPULATION RESIDENTE SUIVANT LE SEXE, L'AGE ET LE HANDICAP
(PAYS T/R/U, REGIONS, CERCLES, COMMUNES)

AGE	HANDICAP							TOTAL
	CECITE	LEPRE	TRYPANO	TUBERC.	FOLIE	ONCHO	AUTRES	
COMMUNE DE GAO								
HOMMES								
00-04 ANS	4	1	-	-	-	-	-	5
05-09	3	3	-	1	-	-	2	9
10-14	-	-	1	-	2	-	4	7
15-19	2	1	-	-	1	-	7	11
20-24	2	1	-	-	2	1	6	12
25-29	3	-	-	6	3	-	2	14
30-34	4	1	-	-	2	-	4	11
35-39	4	-	1	1	1	-	8	15
40-44	1	2	-	1	1	-	4	9
45-49	1	2	-	2	2	-	3	10
50-54	2	-	-	-	3	-	6	11
55-59	4	2	-	-	1	-	3	10
60-64	3	-	-	1	1	-	3	8
65-69	-	-	-	-	-	-	2	2
70-74	1	-	-	-	-	-	-	1
75-79	-	-	-	-	-	-	-	-
80-84	-	-	-	-	-	-	-	-
85-89	-	-	-	-	-	-	-	-
90-94	-	-	-	-	-	-	-	-
95 +	-	-	-	-	-	-	-	-
NON DECLARE	-	-	-	-	-	-	-	-
TOTAL	34	13	2	12	19	1	54	135
FEMMES								
00-04 ANS	1	-	-	-	-	-	-	1
05-09	3	1	-	-	-	-	3	7
10-14	2	1	-	-	1	-	5	9
15-19	4	-	-	-	-	-	7	11
20-24	4	-	-	1	2	-	3	10
25-29	5	3	-	2	1	-	3	14
30-34	5	2	1	1	3	1	3	16
35-39	4	1	-	-	3	-	5	13
40-44	2	3	-	1	4	1	4	15
45-49	-	2	-	-	-	-	2	4
50-54	1	2	-	-	1	1	2	7
55-59	2	-	1	-	3	2	3	11
60-64	4	-	-	-	2	1	1	8
65-69	5	-	-	-	1	1	-	7
70-74	-	-	-	-	-	-	1	1
75-79	2	-	-	-	-	-	-	2
80-84	2	-	-	-	-	-	-	2
85-89	1	-	-	-	-	-	-	1
90-94	-	-	-	-	-	-	-	-
95 +	1	-	-	-	-	-	-	1
NON DECLARE	-	-	-	-	-	-	-	-
TOTAL	48	15	2	5	21	7	42	140
TOTAL								
00-04 ANS	5	1	-	-	-	-	-	6
05-09	6	4	-	1	-	-	5	16
10-14	2	1	1	-	3	-	9	16
15-19	6	1	-	-	1	-	14	22
20-24	6	1	-	1	4	1	9	22
25-29	8	3	-	8	4	-	5	28
30-34	9	3	1	1	5	1	7	27
35-39	8	1	1	1	4	-	13	28
40-44	3	5	-	2	5	1	8	24
45-49	1	4	-	2	2	-	5	14
50-54	3	2	-	-	4	1	8	18
55-59	6	2	1	-	4	2	6	21
60-64	7	-	-	1	3	1	4	16
65-69	5	-	-	-	1	1	2	9
70-74	1	-	-	-	-	-	1	2
75-79	2	-	-	-	-	-	-	2
80-84	2	-	-	-	-	-	-	2
85-89	1	-	-	-	-	-	-	1
90-94	-	-	-	-	-	-	-	-
95 +	1	-	-	-	-	-	-	1
NON DECLARE	-	-	-	-	-	-	-	-
TOTAL	82	28	4	17	40	8	96	275

TABLEAU S-4 : POPULATION RESIDENTE SUIVANT LE SEXE, L'AGE ET LE HANDICAP
(PAYS, T/R/U, REGIONS, CERCLES, COMMUNES)

AGE	HANDICAP							TOTAL
	CECITE	LEPRE	TRYPANO	TUBERC.	FOLIE	ONCHO	AUTRES	
CERCLE DE ANSONGO								
HOMMES								
00-04 ANS	3	-	-	-	1	-	4	8
05-09	11	1	-	8	7	-	21	48
10-14	5	-	-	1	8	-	30	44
15-19	7	1	-	-	9	-	24	41
20-24	5	1	-	2	24	1	20	53
25-29	4	4	-	-	5	-	14	27
30-34	5	3	-	1	12	-	14	35
35-39	4	-	-	1	5	1	8	19
40-44	6	1	-	-	8	-	19	34
45-49	2	2	-	5	3	-	13	25
50-54	16	4	-	1	4	-	17	42
55-59	9	2	-	1	-	1	10	23
60-64	18	4	-	3	3	-	15	43
65-69	12	3	-	-	1	-	13	29
70-74	19	-	-	-	1	1	6	27
75-79	9	-	-	-	-	-	3	12
80-84	17	-	-	-	1	-	3	21
85-89	4	-	-	-	-	-	-	4
90-94	3	-	-	-	-	-	-	3
95 +	4	-	-	-	-	-	-	4
NON DECLARE	-	-	-	-	-	-	-	-
TOTAL	163	26	-	23	92	4	234	542
FEMMES								
00-04 ANS	2	-	-	-	3	-	4	9
05-09	9	2	-	-	7	1	13	32
10-14	3	1	-	-	3	-	8	15
15-19	8	2	-	-	12	-	19	41
20-24	9	4	-	-	10	1	8	32
25-29	7	2	-	-	6	1	15	31
30-34	9	2	-	1	6	-	24	42
35-39	9	4	1	-	9	1	12	36
40-44	8	9	-	-	4	3	7	31
45-49	6	5	-	-	7	3	5	26
50-54	6	-	-	-	3	3	13	25
55-59	5	2	-	-	2	2	6	17
60-64	16	-	-	1	3	2	13	35
65-69	6	-	-	-	1	-	5	12
70-74	12	-	-	1	-	-	5	18
75-79	9	2	-	-	1	2	3	17
80-84	7	1	-	-	2	1	2	13
85-89	-	-	-	-	-	-	-	-
90-94	-	-	-	-	2	-	-	2
95 +	1	-	-	-	-	-	-	1
NON DECLARE	-	-	-	-	-	-	-	-
TOTAL	132	36	1	3	81	20	162	435
TOTAL								
00-04 ANS	5	-	-	-	4	-	8	17
05-09	20	3	-	8	14	1	34	80
10-14	8	1	-	1	11	-	38	59
15-19	15	3	-	-	21	-	43	82
20-24	14	5	-	2	34	2	28	85
25-29	11	6	-	-	11	1	29	58
30-34	14	5	-	2	18	-	38	77
35-39	13	4	1	1	14	2	20	55
40-44	14	10	-	-	12	3	26	65
45-49	8	7	-	5	10	3	18	51
50-54	22	4	-	1	7	3	30	67
55-59	14	4	-	1	2	3	16	40
60-64	34	4	-	4	6	2	28	78
65-69	18	3	-	-	2	-	18	41
70-74	31	-	-	1	1	1	11	45
75-79	18	2	-	-	1	2	6	29
80-84	24	1	-	-	3	1	5	34
85-89	4	-	-	-	-	-	-	4
90-94	3	-	-	-	2	-	-	5
95 +	5	-	-	-	-	-	-	5
NON DECLARE	-	-	-	-	-	-	-	-
TOTAL	295	62	1	26	173	24	396	977

TABLEAU S-4 : POPULATION RESIDENTE SUIVANT LE SEXE, L'AGE ET LE HANDICAP
(PAYS T/R/U, REGIONS, CERCLES, COMMUNES)

AGE	HANDICAP							TOTAL
	CECITE	LEPRE	TRYPANO	TUBERC.	FOLIE	ONCHO	AUTRES	
CERCLE DE BOUREM								
HOMMES								
00-04 ANS	5	-	-	-	2	-	18	25
05-09	8	-	-	9	7	3	41	68
10-14	7	1	-	-	9	-	37	54
15-19	3	2	-	5	10	-	20	40
20-24	7	5	1	8	19	-	23	63
25-29	6	3	-	2	7	-	17	35
30-34	12	2	-	4	13	2	26	59
35-39	3	3	-	7	8	-	14	35
40-44	6	2	-	4	9	-	22	43
45-49	13	2	-	1	4	1	14	35
50-54	9	6	-	3	11	-	25	54
55-59	5	4	-	3	1	2	6	21
60-64	11	3	-	-	7	-	25	46
65-69	16	1	-	-	-	-	8	25
70-74	14	2	-	1	1	1	13	32
75-79	6	1	-	-	-	-	5	12
80-84	11	2	-	-	-	-	8	21
85-89	1	-	-	1	-	1	1	4
90-94	6	-	-	-	-	-	5	11
95 +	6	-	-	-	-	1	4	11
NON DECLARE	-	-	-	-	-	-	-	-
TOTAL	155	39	1	48	108	11	332	694
FEMMES								
00-04 ANS	6	-	-	-	1	1	14	22
05-09	7	1	-	1	7	-	21	37
10-14	3	-	-	-	8	-	20	31
15-19	12	4	-	-	9	-	17	42
20-24	17	-	-	-	14	-	21	52
25-29	11	2	1	1	8	1	23	47
30-34	15	5	1	3	10	1	22	57
35-39	8	10	1	2	10	-	19	50
40-44	10	6	1	1	6	1	21	46
45-49	11	4	-	1	7	-	19	42
50-54	11	6	1	3	8	1	10	40
55-59	10	2	-	-	1	5	15	33
60-64	17	2	-	1	5	1	22	48
65-69	13	2	-	-	3	-	8	26
70-74	26	2	-	1	3	2	19	53
75-79	19	1	-	-	1	-	10	31
80-84	20	1	-	-	1	2	7	31
85-89	6	-	-	-	-	-	3	9
90-94	4	2	-	-	-	1	2	9
95 +	11	-	-	-	-	-	5	16
NON DECLARE	-	-	-	-	-	-	-	-
TOTAL	237	50	5	14	102	16	298	722
TOTAL								
00-04 ANS	11	-	-	-	3	1	32	47
05-09	15	1	-	10	14	3	62	105
10-14	10	1	-	-	17	-	57	85
15-19	15	6	-	5	19	-	37	82
20-24	24	5	1	8	53	-	44	115
25-29	17	5	1	3	15	1	40	82
30-34	27	7	1	7	23	3	48	116
35-39	11	13	1	9	18	-	33	85
40-44	16	8	1	5	15	1	43	89
45-49	24	6	-	2	11	1	33	77
50-54	20	12	1	6	19	1	35	94
55-59	15	6	-	3	2	7	21	54
60-64	28	5	-	1	12	1	47	94
65-69	29	3	-	-	3	-	16	51
70-74	40	4	-	2	4	3	32	85
75-79	25	2	-	-	1	-	15	43
80-84	31	3	-	-	1	2	15	52
85-89	7	-	-	1	-	1	4	13
90-94	10	2	-	-	-	1	7	20
95 +	17	-	-	-	-	1	9	27
NON DECLARE	-	-	-	-	-	-	-	-
TOTAL	392	89	6	62	210	27	630	1416

TABLEAU S-4 : POPULATION RESIDENTE SUIVANT LE SEXE, L'AGE ET LE HANDICAP
(PAYS T/R/U, REGIONS, CERCLES, COMMUNES)

AGE	HANDICAP							TOTAL
	CECITE	LEPRE	TRYPANO	TUBERC.	FOLIE	ONCHO	AUTRES	
CERCLE DE KIDAL								
HOMMES								
00-04 ANS	1	-	-	-	2	-	3	6
05-09	2	-	-	3	4	-	5	14
10-14	3	-	-	-	6	-	4	13
15-19	1	-	-	-	8	-	8	17
20-24	-	-	1	-	5	-	6	12
25-29	1	-	-	1	4	-	3	9
30-34	-	-	-	1	6	-	1	8
35-39	-	-	1	-	1	-	1	3
40-44	1	-	-	1	4	-	8	14
45-49	2	-	-	3	-	1	3	9
50-54	6	-	-	-	2	1	2	11
55-59	3	-	-	-	1	-	-	4
60-64	2	1	-	-	2	-	2	7
65-69	3	-	-	-	-	-	1	4
70-74	-	-	-	-	1	-	3	4
75-79	1	-	-	-	1	-	4	6
80-84	4	-	-	-	-	-	1	5
85-89	1	-	-	-	-	-	-	1
90-94	2	-	-	-	-	-	-	2
95 +	3	-	-	-	-	-	-	3
NON DECLARE	-	-	-	-	-	-	-	-
TOTAL	36	1	2	9	47	2	55	152
FEMMES								
00-04 ANS	-	-	-	-	1	-	3	4
05-09	1	-	-	-	2	-	7	10
10-14	4	-	-	1	4	-	4	13
15-19	4	1	-	-	5	-	4	14
20-24	1	-	-	-	4	-	5	10
25-29	-	-	-	-	6	-	2	8
30-34	4	-	-	1	-	-	1	6
35-39	2	-	-	-	2	-	-	4
40-44	4	-	-	-	2	1	5	12
45-49	-	-	-	-	4	-	2	6
50-54	1	-	-	-	1	-	3	5
55-59	1	-	-	-	1	-	-	2
60-64	1	-	-	-	1	1	3	6
65-69	-	-	-	-	2	-	-	2
70-74	7	-	-	-	1	-	2	10
75-79	3	-	-	-	-	-	-	3
80-84	1	-	-	1	-	-	1	3
85-89	-	-	-	-	-	-	-	-
90-94	-	-	-	-	-	-	-	-
95 +	2	-	-	-	-	-	-	2
NON DECLARE	-	-	-	-	-	-	-	-
TOTAL	36	1	-	3	36	2	42	120
TOTAL								
00-04 ANS	1	-	-	-	3	-	6	10
05-09	3	-	-	3	6	-	12	24
10-14	7	-	-	1	10	-	8	26
15-19	5	1	-	-	13	-	12	31
20-24	1	-	1	-	9	-	11	22
25-29	1	-	-	1	10	-	5	17
30-34	4	-	-	2	6	-	2	14
35-39	2	-	1	-	3	-	1	7
40-44	5	-	-	1	6	1	13	26
45-49	2	-	-	3	4	1	5	15
50-54	7	-	-	-	3	1	5	16
55-59	4	-	-	-	2	-	-	6
60-64	3	1	-	-	3	1	5	13
65-69	3	-	-	-	2	-	1	6
70-74	7	-	-	-	2	-	5	14
75-79	4	-	-	-	1	-	4	9
80-84	5	-	-	1	-	-	2	8
85-89	1	-	-	-	-	-	-	1
90-94	2	-	-	-	-	-	-	2
95 +	5	-	-	-	-	-	-	5
NON DECLARE	-	-	-	-	-	-	-	-
TOTAL	72	2	2	12	83	4	97	272

TABLEAU S-4 : POPULATION RESIDENTE SUIVANT LE SEXE, L'AGE ET LE HANDICAP
(PAYS T/R/U, REGIONS, CERCLES, COMMUNES)

AGE	HANDICAP							TOTAL
	CECITE	LEPRE	TRYPANO	TUBERC.	FOLIE	ONCHO	AUTRES	
CERCLE DE MENAKA								
HOMMES								
00-04 ANS	3	-	-	-	4	-	1	8
05-09	3	2	-	7	1	-	12	25
10-14	2	1	-	-	10	1	25	39
15-19	2	-	-	1	7	-	7	17
20-24	3	-	-	4	16	-	15	38
25-29	1	-	-	2	8	1	9	21
30-34	10	-	-	1	6	2	19	38
35-39	5	2	-	-	5	-	13	25
40-44	3	2	1	2	5	1	10	24
45-49	2	1	-	-	1	-	10	14
50-54	6	-	-	2	1	-	14	23
55-59	3	-	-	-	-	-	13	16
60-64	9	-	-	3	2	-	20	34
65-69	6	-	-	-	1	1	7	15
70-74	5	1	-	2	-	2	9	19
75-79	1	1	-	-	-	-	4	6
80-84	1	-	-	1	-	1	9	12
85-89	-	-	-	-	-	-	5	5
90-94	4	-	-	1	-	-	4	9
95 +	5	-	-	1	-	-	4	10
NON DECLARE	-	-	-	-	-	-	-	-
TOTAL	74	10	1	27	67	9	210	398
FEMMES								
00-04 ANS	1	-	-	-	-	-	5	6
05-09	3	-	-	1	4	-	10	18
10-14	5	-	-	-	10	-	5	20
15-19	8	1	-	-	3	-	12	24
20-24	8	3	-	-	7	-	8	26
25-29	3	-	-	-	5	-	14	22
30-34	4	3	-	1	5	-	10	23
35-39	5	2	-	-	-	2	5	14
40-44	-	-	-	1	6	1	10	18
45-49	1	-	-	-	1	-	1	3
50-54	4	-	-	2	2	-	11	19
55-59	1	1	-	1	-	-	9	12
60-64	3	3	-	4	1	1	22	34
65-69	-	-	-	-	3	-	2	5
70-74	6	1	-	1	1	1	13	23
75-79	2	-	-	1	-	-	2	5
80-84	8	-	-	1	1	2	9	21
85-89	-	-	-	-	-	-	-	-
90-94	2	-	-	-	-	1	8	11
95 +	1	-	-	-	1	-	4	6
NON DECLARE	-	-	-	-	-	-	-	-
TOTAL	65	14	-	13	50	8	160	310
TOTAL								
00-04 ANS	4	-	-	-	4	-	6	14
05-09	6	2	-	8	5	-	22	43
10-14	7	1	-	-	20	1	30	59
15-19	10	1	-	1	10	-	19	41
20-24	11	3	-	4	23	-	23	64
25-29	4	-	-	2	13	1	23	43
30-34	14	3	-	2	11	2	29	61
35-39	10	4	-	-	5	2	18	39
40-44	3	2	1	3	11	2	20	42
45-49	3	1	-	-	2	-	11	17
50-54	10	-	-	4	3	-	25	42
55-59	4	1	-	1	-	-	22	28
60-64	12	3	-	7	3	1	42	68
65-69	6	-	-	-	4	1	9	20
70-74	11	2	-	3	1	3	22	42
75-79	3	1	-	1	-	-	6	11
80-84	9	-	-	2	1	3	18	33
85-89	-	-	-	-	-	-	5	5
90-94	6	-	-	1	-	1	12	20
95 +	6	-	-	1	1	-	8	16
NON DECLARE	-	-	-	-	-	-	-	-
TOTAL	139	24	1	40	117	17	370	708

TABLEAU S-4 : POPULATION RESIDENTE SUIVANT LE SEXE, L'AGE ET LE HANDICAP
(PAYS T/R/U, REGIONS, CERCLES, COMMUNES)

AGE	HANDICAP							TOTAL
	CECITE	LEPRE	TRYPANO	TUBERC.	FOLIE	ONCMO	AUTRES	
DISTRICT DE BAKAKO								
HOMMES								
00-04 ANS	17	-	-	3	-	1	26	47
05-09	47	32	10	46	105	8	106	354
10-14	28	15	-	2	14	4	140	203
15-19	8	21	2	-	17	8	133	189
20-24	38	29	-	12	35	16	105	235
25-29	71	56	3	6	51	18	103	308
30-34	86	67	1	10	63	22	103	352
35-39	120	89	1	13	72	28	122	445
40-44	126	99	1	11	47	31	130	445
45-49	95	84	7	6	28	31	110	361
50-54	120	67	3	22	25	32	90	359
55-59	82	40	10	13	15	22	97	279
60-64	99	42	4	7	12	27	78	269
65-69	47	17	1	2	5	16	56	144
70-74	42	13	-	3	5	5	41	109
75-79	34	2	-	2	-	9	25	72
80-84	19	7	-	-	1	-	14	41
85-89	8	1	-	-	-	-	12	21
90-94	8	1	-	2	-	2	1	14
95 +	8	-	-	-	-	2	4	14
NON DECLARE	-	-	-	-	-	-	3	3
TOTAL	1103	682	43	160	495	282	1499	4264
FEMMES								
00-04 ANS	21	3	-	1	-	1	25	51
05-09	31	19	2	5	6	3	82	148
10-14	19	10	2	4	10	5	143	193
15-19	77	16	3	-	11	5	116	228
20-24	108	29	1	4	9	14	99	264
25-29	106	63	4	8	17	20	123	341
30-34	75	81	3	5	24	22	110	320
35-39	68	69	8	5	20	23	94	287
40-44	43	58	2	4	25	27	88	247
45-49	37	34	2	3	18	18	56	168
50-54	29	29	1	1	16	21	62	159
55-59	35	18	1	2	13	17	36	122
60-64	28	25	1	2	9	34	57	156
65-69	25	6	1	-	4	15	28	79
70-74	29	10	2	1	6	11	39	98
75-79	21	3	1	-	3	14	35	77
80-84	17	2	-	2	1	4	12	38
85-89	6	3	-	-	4	3	8	24
90-94	5	1	-	-	-	4	2	12
95 +	10	1	-	-	2	1	10	24
NON DECLARE	-	-	-	-	-	-	2	2
TOTAL	790	480	34	47	198	262	1227	3038
TOTAL								
00-04 ANS	38	3	-	4	-	2	51	98
05-09	78	51	12	51	111	11	188	502
10-14	47	25	2	6	24	9	283	396
15-19	85	37	5	-	28	13	249	417
20-24	146	58	1	16	44	30	204	499
25-29	177	119	7	14	68	38	226	649
30-34	161	148	4	15	87	44	213	672
35-39	188	158	9	18	92	51	216	732
40-44	169	157	3	15	72	58	218	692
45-49	132	118	9	9	46	49	166	529
50-54	149	96	4	23	41	53	152	518
55-59	117	58	11	15	28	39	133	401
60-64	127	67	5	9	21	61	135	425
65-69	72	23	2	2	9	31	84	223
70-74	71	23	2	4	11	16	80	207
75-79	55	5	1	2	3	23	60	149
80-84	36	9	-	2	2	4	26	79
85-89	14	4	-	-	4	3	20	45
90-94	13	2	-	2	-	6	3	26
95 +	18	1	-	-	2	3	14	38
NON DECLARE	-	-	-	-	-	-	5	5
TOTAL	1893	1162	77	207	693	544	2726	7302

TABLEAU S-4 :

POPULATION RESIDENTE SUIVANT LE SEXE, L'AGE ET LE HANDICAP
(PAYS T/R/U, REGIONS, CERCLES, COMMUNES)

AGE	HANDICAP							TOTAL
	CECITE	LEPRE	TRYPANO	TUBERC.	FOLIE	ONCHO	AUTRES	
COMMUNE DE BAKAKO 1								
HOMMES								
00-04 ANS	-	-	-	-	-	-	5	5
05-09	5	4	3	12	2	-	18	44
10-14	2	2	-	1	3	-	17	25
15-19	-	1	1	-	1	2	16	21
20-24	3	4	-	2	4	4	16	33
25-29	9	4	-	1	2	3	9	28
30-34	18	8	-	2	3	3	25	59
35-39	16	5	1	2	2	3	27	56
40-44	21	9	-	2	2	6	26	66
45-49	11	10	1	1	-	7	20	50
50-54	24	4	-	1	-	8	16	53
55-59	9	4	2	1	-	2	11	29
60-64	14	4	1	-	2	3	11	35
65-69	7	1	-	-	-	4	9	21
70-74	8	2	-	-	-	1	6	17
75-79	7	-	-	-	-	2	4	13
80-84	3	-	-	-	-	-	2	5
85-89	1	-	-	-	-	-	3	4
90-94	-	-	-	-	-	1	-	1
95 +	-	-	-	-	-	1	2	3
NON DECLARE	-	-	-	-	-	-	-	-
TOTAL	158	62	9	25	21	50	243	568
FEMMES								
00-04 ANS	1	-	-	-	-	-	6	7
05-09	3	4	-	1	-	-	11	19
10-14	1	1	1	2	1	3	31	40
15-19	16	2	-	-	-	-	14	32
20-24	28	5	-	-	1	3	13	50
25-29	23	5	2	1	1	9	27	68
30-34	17	8	1	1	7	6	12	52
35-39	17	8	2	-	1	3	20	51
40-44	6	6	-	2	3	11	12	40
45-49	3	4	1	-	3	4	6	21
50-54	1	1	-	-	-	5	11	18
55-59	4	1	-	1	1	2	7	16
60-64	2	5	1	-	-	5	6	19
65-69	3	-	1	-	-	3	5	12
70-74	3	1	2	1	-	3	4	14
75-79	1	-	1	-	-	4	3	9
80-84	2	-	-	-	-	-	1	3
85-89	1	-	-	-	-	1	1	3
90-94	-	-	-	-	-	-	-	-
95 +	1	-	-	-	1	-	5	7
NON DECLARE	-	-	-	-	-	-	-	-
TOTAL	133	51	12	9	19	62	195	481
TOTAL								
00-04 ANS	1	-	-	-	-	-	11	12
05-09	8	8	3	13	2	-	29	63
10-14	3	3	1	3	4	3	48	65
15-19	16	3	1	-	1	2	30	53
20-24	31	9	-	2	5	7	29	83
25-29	32	9	2	2	3	12	36	96
30-34	35	16	1	3	10	9	37	111
35-39	33	13	3	2	3	6	47	107
40-44	27	15	-	4	5	17	38	106
45-49	14	14	2	1	3	11	26	71
50-54	25	5	-	1	-	13	27	71
55-59	13	5	2	2	1	4	18	45
60-64	16	9	2	-	2	8	17	34
65-69	10	1	1	-	-	7	14	33
70-74	11	3	2	1	-	4	10	31
75-79	8	-	1	-	-	6	7	22
80-84	5	-	-	-	-	-	3	8
85-89	2	-	-	-	-	1	4	7
90-94	-	-	-	-	-	1	-	1
95 +	1	-	-	-	1	1	7	10
NON DECLARE	-	-	-	-	-	-	-	-
TOTAL	291	113	21	34	40	112	438	1049

TABLEAU S-4 : POPULATION RESIDENTE SUIVANT LE SEXE, L'AGE ET LE HANDICAP
(PAYS T/R/U, REGIONS, CERCLES, COMMUNES)

AGE	HANDICAP							TOTAL
	CECITE	LEPRE	TRYPANO	TUBERC.	FOLIE	ONCHO	AUTRES	
COMMUNE DE BARAKO 2								
HOMMES								
00-04 ANS	6	-	-	-	-	-	4	10
05-09	13	6	4	10	2	2	16	53
10-14	2	2	-	1	1	1	31	38
15-19	2	1	1	-	1	-	26	31
20-24	7	3	-	2	6	2	24	44
25-29	12	2	-	2	5	6	20	47
30-34	20	3	1	2	13	1	17	57
35-39	25	5	-	6	10	4	23	73
40-44	20	3	-	1	8	3	28	63
45-49	17	6	2	1	5	1	26	58
50-54	13	2	1	3	8	7	20	54
55-59	13	4	2	3	4	8	18	52
60-64	12	1	1	1	4	8	13	40
65-69	8	3	1	-	-	5	13	30
70-74	7	-	-	1	-	1	17	26
75-79	9	-	-	-	-	-	2	11
80-84	4	-	-	-	-	-	1	5
85-89	2	-	-	-	-	-	1	3
90-94	1	-	-	-	-	-	1	2
95 +	-	-	-	-	-	-	1	1
NON DECLARE	-	-	-	-	-	-	1	1
TOTAL	193	41	13	33	67	49	303	699
FEMMES								
00-04 ANS	4	-	-	-	-	1	4	9
05-09	4	2	-	-	1	1	15	23
10-14	7	1	-	1	5	-	26	40
15-19	16	1	-	-	1	1	21	40
20-24	14	2	-	1	-	4	13	34
25-29	17	9	-	3	1	4	23	57
30-34	11	5	2	2	6	2	22	50
35-39	12	7	2	1	3	3	13	41
40-44	8	5	-	1	5	3	20	42
45-49	3	2	-	-	1	6	11	23
50-54	4	2	1	-	4	1	7	19
55-59	6	4	-	1	3	5	10	29
60-64	5	-	-	-	1	4	10	20
65-69	3	1	-	-	2	2	5	13
70-74	10	2	-	-	1	3	6	22
75-79	6	-	-	-	-	2	9	17
80-84	5	-	-	1	-	2	3	11
85-89	-	1	-	-	-	-	2	3
90-94	1	-	-	-	-	-	1	2
95 +	-	-	-	-	-	-	1	1
NON DECLARE	-	-	-	-	-	-	-	-
TOTAL	136	44	5	11	34	44	222	496
TOTAL								
00-04 ANS	10	-	-	-	-	1	8	19
05-09	17	8	4	10	3	3	31	76
10-14	9	3	-	2	6	1	57	78
15-19	18	2	1	-	2	1	47	71
20-24	21	5	-	3	6	6	37	78
25-29	29	11	-	5	6	10	43	104
30-34	31	8	3	4	19	3	39	107
35-39	37	12	2	7	13	7	36	114
40-44	28	8	-	2	13	6	48	105
45-49	20	8	2	1	6	7	37	81
50-54	17	4	2	3	12	8	27	73
55-59	19	8	2	4	7	13	28	81
60-64	17	1	1	1	5	12	23	60
65-69	11	4	1	-	2	7	18	43
70-74	17	2	-	1	1	4	23	48
75-79	15	-	-	-	-	2	11	28
80-84	9	-	-	1	-	2	4	16
85-89	2	1	-	-	-	-	3	6
90-94	2	-	-	-	-	-	2	4
95 +	-	-	-	-	-	-	2	2
NON DECLARE	-	-	-	-	-	-	1	1
TOTAL	329	85	18	44	101	93	525	1195

TABLEAU S-4 : POPULATION RESIDENTE SUIVANT LE SEXE, L'AGE ET LE HANDICAP
(PAYS T/R/U, REGIONS, CERCLES, COMMUNES)

AGE	HANDICAP							TOTAL
	CECITE	LEPRE	TRYPANO	TUBERC.	FOLIE	ONCHO	AUTRES	
COMMUNE DE BAMAKO 3								
HOMMES								
00-04 ANS	3	-	-	2	-	1	6	12
05-09	9	2	1	4	96	2	16	130
10-14	7	2	-	-	1	-	31	41
15-19	1	3	-	-	9	-	29	42
20-24	10	-	-	4	19	3	21	57
25-29	18	5	1	1	32	1	22	80
30-34	6	1	-	1	34	3	20	65
35-39	14	9	-	2	49	4	18	96
40-44	25	16	-	3	23	-	18	85
45-49	14	9	2	3	15	2	20	65
50-54	24	8	-	7	12	2	12	65
55-59	14	1	2	1	9	3	21	51
60-64	25	2	1	-	5	1	18	52
65-69	13	3	-	1	4	1	14	36
70-74	9	1	-	-	3	-	4	17
75-79	7	1	-	-	-	-	8	16
80-84	2	1	-	-	-	-	3	6
85-89	1	-	-	-	-	-	1	2
90-94	2	-	-	-	-	-	-	2
95 +	2	-	-	-	-	-	-	2
NON DECLARE	-	-	-	-	-	-	2	2
TOTAL	206	64	7	29	311	23	284	924
FEMMES								
00-04 ANS	2	1	-	-	-	-	6	9
05-09	10	2	1	-	3	-	26	42
10-14	4	2	-	-	1	1	26	34
15-19	9	2	-	-	2	2	25	40
20-24	16	3	-	1	3	-	23	46
25-29	17	3	-	3	14	2	22	61
30-34	11	9	-	-	7	5	27	59
35-39	10	9	-	-	9	-	12	40
40-44	10	9	1	1	8	5	17	51
45-49	10	1	-	-	6	1	16	34
50-54	8	2	-	-	7	4	12	33
55-59	9	4	1	-	5	3	7	29
60-64	6	3	-	-	5	3	15	32
65-69	9	-	-	-	1	4	7	21
70-74	6	2	-	-	-	2	10	20
75-79	7	-	-	-	1	2	12	22
80-84	1	-	-	-	1	-	3	5
85-89	3	-	-	-	1	-	2	6
90-94	2	1	-	-	-	1	1	5
95 +	2	-	-	-	1	-	-	3
NON DECLARE	-	-	-	-	-	-	2	2
TOTAL	152	53	3	5	75	35	271	594
TOTAL								
00-04 ANS	5	1	-	2	-	1	12	21
05-09	19	4	2	4	99	2	42	172
10-14	11	4	-	-	2	1	57	75
15-19	10	5	-	-	11	2	54	82
20-24	26	3	-	5	22	3	44	103
25-29	35	8	1	4	46	3	44	141
30-34	17	10	-	1	41	8	47	124
35-39	24	18	-	2	58	4	30	136
40-44	35	25	1	4	31	5	35	136
45-49	24	10	2	3	21	3	36	99
50-54	32	10	-	7	19	6	24	98
55-59	23	5	3	1	14	6	28	80
60-64	31	5	1	-	10	4	33	84
65-69	22	3	-	1	5	5	21	57
70-74	15	3	-	-	3	2	14	37
75-79	14	1	-	-	1	2	20	38
80-84	3	1	-	-	1	-	6	11
85-89	4	-	-	-	1	-	3	8
90-94	4	1	-	-	-	1	1	7
95 +	4	-	-	-	1	-	-	5
NON DECLARE	-	-	-	-	-	-	4	4
TOTAL	358	117	10	34	386	58	555	1518

TABLEAU S-4 : POPULATION RESIDENTE SUIVANT LE SEXE, L'AGE ET LE HANDICAP
(PAYS T/R/U, REGIONS, CERCLES, COMMUNES)

AGE	HANDICAP							TOTAL
	CECITE	LEPRE	TRYPANO	TUBERC.	FOLIE	ONCHO	AUTRES	
COMMUNE DE BAMAKO 4								
HOMMES								
00-04 ANS	3	-	-	1	-	-	6	10
05-09	7	9	-	7	-	2	27	52
10-14	7	6	-	-	6	1	24	44
15-19	3	14	-	-	2	4	32	55
20-24	8	14	-	3	2	2	26	55
25-29	15	38	-	-	6	3	22	84
30-34	20	42	-	1	9	4	19	95
35-39	33	57	-	2	8	6	24	130
40-44	29	48	-	2	5	9	26	119
45-49	30	45	-	-	5	6	17	103
50-54	34	42	1	6	5	4	20	112
55-59	32	22	1	5	-	4	18	82
60-64	26	30	1	2	1	6	15	81
65-69	13	7	-	-	-	3	9	32
70-74	8	7	-	-	1	2	7	25
75-79	6	-	-	1	-	-	4	11
80-84	3	5	-	-	-	-	2	10
85-89	4	1	-	-	-	-	5	10
90-94	5	-	-	-	-	1	-	6
95 +	3	-	-	-	-	-	-	3
NON DECLARE	-	-	-	-	-	-	-	-
TOTAL	289	387	3	30	50	57	303	1119
FEMMES								
00-04 ANS	5	-	-	-	-	-	6	11
05-09	6	10	-	1	-	1	15	33
10-14	1	3	-	-	-	-	29	33
15-19	9	9	1	-	4	1	19	43
20-24	17	14	-	-	2	2	20	55
25-29	19	35	-	-	-	2	29	85
30-34	16	47	-	-	1	6	17	87
35-39	15	32	2	3	3	1	23	79
40-44	8	23	1	-	4	7	21	64
45-49	11	16	1	2	2	2	11	45
50-54	6	22	-	-	-	7	16	51
55-59	10	6	-	-	1	1	5	23
60-64	9	10	-	2	-	12	15	48
65-69	3	2	-	-	-	2	4	11
70-74	7	4	-	-	4	1	9	25
75-79	2	2	-	-	-	3	7	14
80-84	4	2	-	-	-	1	1	8
85-89	2	2	-	-	3	-	-	7
90-94	2	-	-	-	-	-	-	2
95 +	2	-	-	-	-	1	2	5
NON DECLARE	-	-	-	-	-	-	-	-
TOTAL	154	239	5	8	24	50	249	729
TOTAL								
00-04 ANS	8	-	-	1	-	-	12	21
05-09	13	19	-	8	-	3	42	85
10-14	8	9	-	-	6	1	53	77
15-19	12	23	1	-	6	5	51	98
20-24	25	28	-	3	4	4	46	110
25-29	34	73	-	-	6	5	51	169
30-34	36	89	-	1	10	10	36	182
35-39	48	89	2	5	11	7	47	209
40-44	37	71	1	2	9	16	47	183
45-49	41	61	1	2	7	8	28	148
50-54	40	64	1	6	5	11	36	163
55-59	42	28	1	5	1	5	23	105
60-64	35	40	1	4	1	18	30	129
65-69	16	9	-	-	-	5	13	43
70-74	15	11	-	-	5	3	16	50
75-79	8	2	-	1	-	3	11	25
80-84	7	7	-	-	-	1	3	18
85-89	6	3	-	-	3	-	5	17
90-94	7	-	-	-	-	1	-	8
95 +	5	-	-	-	-	1	2	8
NON DECLARE	-	-	-	-	-	-	-	-
TOTAL	443	626	8	38	74	107	552	1848

TABLEAU S-4 : POPULATION RESIDENTE SUIVANT LE SEXE, L'AGE ET LE HANDICAP
(PAYS T/R/U, REGIONS, CERCLES, COMMUNES)

AGE	HANDICAP							TOTAL
	CECITE	LEPRE	TRYPANO	TUBERC.	FOLIE	ONCHO	AUTRES	
COMMUNE DE BAMAKO 5								
HOMMES								
00-04 ANS	5	-	-	-	-	-	3	8
05-09	8	4	-	7	1	1	23	44
10-14	5	3	-	-	3	1	21	33
15-19	2	1	-	-	3	-	23	29
20-24	7	6	-	-	3	3	10	29
25-29	11	4	1	2	6	-	17	41
30-34	13	7	-	3	2	3	12	40
35-39	19	5	-	1	1	1	19	46
40-44	23	9	1	2	4	6	21	66
45-49	18	8	1	-	1	5	16	49
50-54	16	8	1	-	-	6	12	43
55-59	8	5	-	3	-	-	17	33
60-64	13	4	-	2	-	4	15	38
65-69	2	1	-	-	1	1	4	9
70-74	8	-	-	-	1	-	4	13
75-79	5	1	-	1	-	2	4	13
80-84	3	-	-	-	-	-	3	6
85-89	-	-	-	-	-	-	1	1
90-94	-	1	-	2	-	-	-	3
95 +	1	-	-	-	-	1	1	3
NON DECLARE	-	-	-	-	-	-	-	-
TOTAL	167	67	4	23	26	34	226	547
FEMMES								
00-04 ANS	6	1	-	1	-	-	1	9
05-09	5	1	1	1	2	-	12	22
10-14	3	2	1	1	2	1	22	32
15-19	11	1	2	-	4	-	24	42
20-24	15	2	1	2	2	2	18	42
25-29	14	6	1	-	-	2	9	32
30-34	13	10	-	1	2	2	20	48
35-39	8	8	-	-	3	4	11	34
40-44	8	8	-	-	3	-	12	31
45-49	8	7	-	-	3	-	7	25
50-54	6	1	-	1	2	3	9	22
55-59	3	2	-	-	2	1	3	11
60-64	5	5	-	-	1	2	4	17
65-69	3	1	-	-	-	-	4	8
70-74	3	1	-	-	1	1	4	10
75-79	3	1	-	-	1	1	1	7
80-84	4	-	-	-	-	1	3	8
85-89	-	-	-	-	-	-	2	2
90-94	-	-	-	-	-	-	-	-
95 +	2	-	-	-	-	-	1	3
NON DECLARE	-	-	-	-	-	-	-	-
TOTAL	120	57	6	7	28	20	167	405
TOTAL								
00-04 ANS	11	1	-	1	-	-	4	17
05-09	13	5	1	8	3	1	35	66
10-14	8	5	1	1	5	2	43	65
15-19	13	2	2	-	7	-	47	71
20-24	22	8	1	2	5	5	28	71
25-29	25	10	2	2	6	2	26	73
30-34	26	17	-	4	4	5	32	88
35-39	27	13	-	1	4	5	30	80
40-44	31	17	1	2	7	6	33	97
45-49	26	15	1	-	4	5	23	74
50-54	22	9	1	1	2	9	21	65
55-59	11	7	-	3	2	1	20	44
60-64	18	9	-	2	1	6	19	55
65-69	5	2	-	-	1	1	8	17
70-74	11	1	-	-	2	1	8	23
75-79	8	2	-	1	1	3	5	20
80-84	7	-	-	-	-	1	6	14
85-89	-	-	-	-	-	-	3	3
90-94	-	1	-	2	-	-	-	3
95 +	3	-	-	-	-	1	2	6
NON DECLARE	-	-	-	-	-	-	-	-
TOTAL	287	124	10	30	54	54	393	952

TABLEAU 5-4 : POPULATION RESIDENTE SUIVANT LE SEXE, L'AGE ET LE HANDICAP
(PAYS T/R/U, REGIONS, CERCLES, COMMUNES)

AGE	HANDICAP							TOTAL
	CECITE	LEPRE	TRYPANO	TUBERC.	FOLIE	ONCHO	AUTRES	
COMMUNE DE BAMAKO 6								
HOMMES								
00-04 ANS	-	-	-	-	-	-	2	2
05-09	5	7	2	6	4	1	6	31
10-14	5	-	-	-	-	1	16	22
15-19	-	1	-	-	1	2	7	11
20-24	3	2	-	1	1	2	8	17
25-29	6	3	1	-	-	5	13	28
30-34	9	6	-	1	2	8	10	36
35-39	13	8	-	-	2	10	11	44
40-44	8	14	-	1	5	7	11	46
45-49	5	6	1	1	2	10	11	36
50-54	9	3	-	5	-	5	10	32
55-59	6	4	3	-	2	5	12	32
60-64	9	1	-	2	-	5	6	23
65-69	4	2	-	1	-	2	7	16
70-74	2	3	-	2	-	1	3	11
75-79	-	-	-	-	-	5	3	8
80-84	4	1	-	-	1	-	3	9
85-89	-	-	-	-	-	-	1	1
90-94	-	-	-	-	-	-	-	-
95 +	2	-	-	-	-	-	-	2
NON DECLARE	-	-	-	-	-	-	-	-
TOTAL	90	61	7	20	20	69	140	407
FEMMES								
00-04 ANS	3	1	-	-	-	-	2	6
05-09	3	-	-	2	-	1	3	9
10-14	3	1	-	-	1	-	9	14
15-19	16	1	-	-	-	1	13	31
20-24	18	3	-	-	1	3	12	37
25-29	16	5	1	1	1	1	13	38
30-34	7	2	-	1	1	1	12	24
35-39	6	5	2	1	1	12	15	42
40-44	3	7	-	-	2	1	6	19
45-49	2	4	-	1	3	5	5	20
50-54	4	1	-	-	3	1	7	16
55-59	3	1	-	-	1	5	4	14
60-64	1	2	-	-	2	8	7	20
65-69	4	2	-	-	1	4	3	14
70-74	-	-	-	-	-	1	6	7
75-79	2	-	-	-	1	2	3	8
80-84	1	-	-	1	-	-	1	3
85-89	-	-	-	-	-	2	1	3
90-94	-	-	-	-	-	3	-	3
95 +	3	1	-	-	-	-	1	5
NON DECLARE	-	-	-	-	-	-	-	-
TOTAL	95	36	3	7	18	51	123	333
TOTAL								
00-04 ANS	3	1	-	-	-	-	4	8
05-09	8	7	2	8	4	2	9	40
10-14	8	1	-	-	1	1	25	36
15-19	16	2	-	-	1	3	20	42
20-24	21	5	-	1	2	5	20	54
25-29	22	8	2	1	1	6	26	66
30-34	16	8	-	2	3	9	22	60
35-39	19	13	2	1	3	22	26	86
40-44	11	21	-	1	7	8	17	65
45-49	7	10	1	2	5	15	16	56
50-54	13	4	-	5	3	6	17	48
55-59	9	5	3	-	3	10	16	46
60-64	10	3	-	2	2	13	13	43
65-69	8	4	-	1	1	6	10	30
70-74	2	3	-	2	-	2	9	18
75-79	2	-	-	-	1	7	6	16
80-84	5	1	-	1	1	-	4	12
85-89	-	-	-	-	-	2	2	4
90-94	-	-	-	-	-	3	-	3
95 +	5	1	-	-	-	-	1	7
NON DECLARE	-	-	-	-	-	-	-	-
TOTAL	185	97	10	27	38	120	263	740

TABLEAU 8-5: REPARTITION DES MENAGES SUIVANT LA TAILLE DU MENAGE
LE SEXE ET L'AGE DU CHEF
(PAYS T/R/U, REGIONS)

TAILLE DU MENAGE	AGE DU CHEF						N.D.	TOTAL
	DE 20	20-29	30-39	40-49	50-59	60ET+		
REPUBLIQUE DU MALI								
HOMMES								
1	2700	17354	11155	5692	3873	6908	-	47682
2	3317	42017	34037	13279	9805	22652	-	125107
3	2354	42309	55850	23927	16554	26361	1	167356
4	1499	24160	54570	31038	21268	26594	-	159129
5	1085	13380	45085	33320	23658	23558	-	140086
6	837	7678	32332	31724	22526	19813	-	114910
7	569	4381	22149	26769	19019	15273	-	88160
8	402	2595	14547	20126	15104	11363	-	64137
9	313	1595	9483	14535	11329	8436	-	45691
10-19	992	2535	17523	35730	30532	20456	-	107768
20-29	65	97	385	1294	1549	1021	-	4411
30- +	51	40	52	104	173	120	-	540
TOTAL	14184	158141	297168	237538	175390	182555	1	1064977
FEMMES								
1	2867	4099	3904	5397	7695	20946	-	44908
2	3621	7133	5679	6833	7970	12302	-	43538
3	1583	6265	6320	6808	6409	6655	-	30404
4	791	4140	5855	5823	4325	3737	-	24671
5	535	2452	4673	4111	2587	2139	-	16497
6	348	1273	2966	2463	1498	1220	-	9768
7	246	709	1753	1479	810	678	-	5675
8	190	427	1005	803	449	409	-	3283
9	149	234	577	451	252	277	-	1940
10-19	502	525	1303	890	514	552	-	4286
20-29	26	21	49	46	27	21	-	190
30- +	8	7	-	9	3	2	-	29
TOTAL	10866	27285	34084	35113	32539	48938	-	188825
TOTAL								
1	5567	21453	15059	11089	11568	27854	-	92590
2	6938	49150	39716	20112	17775	34954	-	168645
3	3937	48574	62170	30735	22963	33016	1	201396
4	2290	28300	60425	36861	25593	30331	-	183800
5	1620	15832	49758	37431	26245	25697	-	156583
6	1185	8951	35298	34187	24024	21033	-	124678
7	815	5090	23902	28248	19829	15951	-	93835
8	592	3022	15552	20929	15553	11772	-	67420
9	462	1829	10060	14986	11581	8713	-	47631
10-19	1494	3060	18826	36620	31046	21008	-	112054
20-29	91	118	434	1340	1576	1042	-	4601
30- +	59	47	52	113	176	122	-	569
TOTAL	25050	185426	331252	272651	207929	231493	1	1253802
REPUBLIQUE DU MALI-RURAL								
HOMMES								
1	1682	7881	5709	3553	2822	5857	-	27504
2	2945	36607	28783	10992	8244	20321	-	107892
3	1991	37179	48169	20592	14608	23900	-	146439
4	1266	20963	46919	27143	19086	24237	-	139614
5	882	11516	38620	29159	21189	21419	-	122785
6	689	6634	27397	27711	20166	17983	-	100580
7	431	3737	18526	22976	16910	13778	-	76358
8	314	2205	12041	17086	13184	10138	-	54968
9	232	1360	7646	12143	9725	7388	-	38494
10-19	702	2054	13265	27658	24480	16951	-	85110
20-29	38	46	210	666	797	602	-	2359
30- +	24	13	17	57	54	59	-	224
TOTAL	11196	130195	247302	199736	151265	162633	-	902327
FEMMES								
1	2431	3026	2766	4170	6417	18508	-	37318
2	3154	5869	4571	5667	6847	10562	-	36670
3	1255	5059	5170	5762	5485	5636	-	28367
4	626	3223	4793	4949	3647	3089	-	20327
5	408	1760	3760	3372	2166	1675	-	13141
6	280	819	2204	1978	1181	922	-	7384
7	176	396	1162	1093	604	483	-	3914
8	146	215	618	524	312	271	-	2086
9	106	108	299	242	152	169	-	1076
10-19	357	206	421	389	263	307	-	1943
20-29	6	6	9	6	5	7	-	39
30- +	5	3	-	1	2	-	-	11
TOTAL	8950	20690	25773	28153	27081	41629	-	152276

TABLEAU S-5: REPARTITION DES MENAGES SUIVANT LA TAILLE DU MENAGE
LE SEXE ET L'AGE DU CHEF
(PAYS T/R/U, REGIONS)

TAILLE DU MENAGE	AGE DU CHEF						N.D.	TOTAL
	DE 20	20-29	30-39	40-49	50-59	60ET+		
REPUBLIQUE DU MALI-RURAL								
TOTAL								
1	4113	10907	8475	7723	9239	24365	-	64822
2	6099	42476	33354	16659	15091	30883	-	144562
3	3246	42238	53339	26354	20093	29536	-	174806
4	1892	24186	51712	32092	22733	27326	-	159941
5	1290	13276	42380	32531	23355	23094	-	135926
6	969	7453	29601	29689	21347	18905	-	107964
7	607	4133	19688	24069	17514	14261	-	80272
8	460	2420	12659	17610	13496	10409	-	57054
9	338	1468	7945	12385	9877	7557	-	39570
10-19	1059	2260	13686	28047	24743	17258	-	87053
20-29	44	52	219	672	802	609	-	2398
30- +	29	16	17	58	56	59	-	235
TOTAL	20146	150885	273075	227889	178346	204262		1054603
REPUBLIQUE DU MALI-URBAIN								
HOMMES								
1	1018	9473	5446	2139	1051	1051	-	20178
2	372	5410	5254	2287	1561	2331	-	17215
3	363	5130	7681	3335	1946	2461	1	20917
4	233	3197	7651	3895	2182	2357	-	19515
5	203	1864	6465	4161	2469	2139	-	17301
6	148	1044	4935	4013	2360	1830	-	14330
7	138	644	3623	3793	2109	1495	-	11802
8	88	390	2506	3040	1920	1225	-	9169
9	81	235	1837	2392	1604	1048	-	7197
10-19	290	481	4258	8072	6052	3505	-	22658
20-29	27	51	175	628	752	419	-	2052
30- +	27	27	35	47	119	61	-	316
TOTAL	2988	27946	49866	37802	24125	19922	1	162650
FEMMES								
1	436	1073	1138	1227	1278	2438	-	7590
2	467	1264	1108	1166	1123	1740	-	6868
3	328	1206	1150	1046	924	1019	-	5673
4	165	917	1062	874	678	648	-	4344
5	127	692	913	739	421	464	-	3356
6	68	454	762	485	317	298	-	2384
7	70	313	591	386	206	195	-	1761
8	44	212	387	279	137	138	-	1197
9	43	126	278	209	100	108	-	864
10-19	145	319	882	501	251	245	-	2343
20-29	20	15	40	40	22	14	-	151
30- +	3	4	-	8	1	2	-	18
TOTAL	1916	6595	8311	6960	5458	7309		36549
TOTAL								
1	1454	10546	6584	3366	2329	3489	-	27768
2	839	6674	6362	3453	2684	4071	-	24083
3	691	6336	8831	4381	2870	3480	1	26590
4	398	4114	8713	4769	2860	3005	-	23859
5	330	2556	7378	4900	2890	2603	-	20657
6	216	1498	5697	4498	2677	2128	-	16714
7	208	957	4214	4179	2315	1690	-	13563
8	132	602	2893	3319	2057	1363	-	10366
9	124	361	2115	2601	1704	1156	-	8061
10-19	435	800	5140	8573	6303	3750	-	25001
20-29	47	66	215	668	774	433	-	2203
30- +	30	31	35	55	120	63	-	334
TOTAL	4904	34541	58177	44762	29583	27231	1	199199
REGION DE KATES								
HOMMES								
1	416	562	561	417	313	429	-	2698
2	685	4172	3570	1395	1001	2102	-	12925
3	556	4343	5725	2432	1572	2972	-	17600
4	435	2750	6022	3059	1959	2969	-	17194
5	344	1608	5310	3503	2454	2852	-	16071
6	293	995	3837	3676	2340	2520	-	13661
7	179	596	2851	3270	2241	2039	-	11176
8	161	398	1959	2674	2022	1687	-	8821
9	129	240	1322	2117	1600	1404	-	6812
10-19	457	488	2618	5662	4933	3567	-	17725
20-29	19	21	66	175	237	150	-	668
30- +	11	11	4	21	31	17	-	95
TOTAL	3685	16184	33845	28401	20703	22628		125446

TABLEAU S-5: REPARTITION DES MENAGES SUIVANT LA TAILLE DU MENAGE
LE SEXE ET L'AGE DU CHEF
(PAYS T/R/U, REGIONS)

TAILLE DU MENAGE	AGE DU CHEF						N.D.	TOTAL
	DE 20	20-29	30-39	40-49	50-59	60ET+		
REGION DE KAYES								
FEMMES								
1	959	627	314	425	658	1417	-	4400
2	1530	1495	622	773	937	1567	-	6924
3	797	1600	832	906	816	776	-	5727
4	416	1090	908	780	535	413	-	4142
5	284	665	803	619	327	293	-	2991
6	206	342	536	347	219	176	-	1826
7	139	206	349	249	119	122	-	1184
8	118	125	206	144	63	87	-	743
9	84	51	127	93	48	64	-	467
10-19	335	149	257	212	129	148	-	1230
20-29	5	6	9	8	6	4	-	38
30- +	2	-	-	1	1	1	-	5
TOTAL	4875	6356	4963	4557	3858	5068	-	29677
TOTAL								
1	1375	1189	875	842	971	1846	-	7098
2	2215	5667	4192	2168	1938	3669	-	19849
3	1353	5943	6557	3338	2388	3748	-	23327
4	851	3840	6930	3839	2494	3382	-	21336
5	628	2273	6113	4122	2781	3145	-	19062
6	499	1337	4373	4023	2559	2696	-	15487
7	318	802	3200	3519	2360	2161	-	12360
8	279	523	2165	2818	2085	1694	-	9564
9	213	291	1449	2210	1648	1468	-	7279
10-19	792	637	2875	5874	5062	3715	-	18955
20-29	24	27	75	183	243	154	-	706
30- +	13	11	4	22	32	18	-	100
TOTAL	8560	22540	38808	32958	24561	27696	-	155123
REGION DE KOULIKORO								
HOMMES								
1	349	2227	1239	617	431	835	-	5698
2	407	6125	4393	1619	1149	3100	-	16793
3	352	5732	7381	2713	1856	3439	-	21473
4	261	3468	7653	3766	2496	3613	-	21257
5	168	1897	6430	4419	2961	3375	-	19250
6	141	1093	4770	4491	2984	2998	-	16477
7	103	642	3382	3960	2669	2512	-	13268
8	81	390	2304	3134	2276	2037	-	10222
9	57	266	1497	2292	1852	1515	-	7479
10-19	157	427	2835	5963	5386	3957	-	18725
20-29	11	11	51	210	221	166	-	670
30- +	5	7	5	8	12	20	-	57
TOTAL	2092	22285	41940	33192	24293	27567	-	151369
FEMMES								
1	403	366	292	483	813	2128	-	4485
2	469	653	426	590	741	988	-	3867
3	164	633	568	694	584	552	-	3195
4	75	520	606	648	419	342	-	2610
5	57	315	539	502	290	186	-	1889
6	44	182	386	313	143	132	-	1200
7	34	92	232	160	82	55	-	655
8	21	63	142	85	47	42	-	400
9	23	37	87	54	29	25	-	255
10-19	36	71	188	100	50	46	-	491
20-29	2	4	8	3	1	3	-	21
30- +	1	-	-	2	-	-	-	3
TOTAL	1329	2936	3474	3634	3199	4499	-	19071
TOTAL								
1	752	2593	1531	1100	1244	2963	-	10183
2	876	6778	4819	2209	1890	4088	-	20660
3	516	6365	7949	3407	2440	3991	-	24668
4	336	3988	8259	4414	2915	3955	-	23867
5	225	2212	6969	4921	3251	3561	-	21139
6	185	1275	5156	4804	3127	3130	-	17677
7	137	734	3614	4120	2751	2567	-	13923
8	102	453	2446	3219	2323	2079	-	10622
9	80	303	1584	2346	1881	1540	-	7734
10-19	193	498	3023	6063	5436	4003	-	19216
20-29	13	15	59	213	222	169	-	691
30- +	6	7	5	10	12	20	-	60
TOTAL	3421	25221	45414	36826	27492	32066	-	170440

TABLEAU 5-5: REPARTITION DES MENAGES SUIVANT LA TAILLE DU MENAGE
LE SEXE ET L'AGE DU CHEF
(PAYS T/R/U, REGIONS)

TAILLE DU MENAGE	AGE DU CHEF						N.D.	TOTAL
	DE 20	20-29	30-39	40-49	50-59	60ET+		
REGION DE SIKASSO								
HOMMES								
1	236	1607	1020	609	485	1010	-	4967
2	512	7242	4303	1611	1364	3275	-	18307
3	311	7732	7458	2725	1985	3508	-	23719
4	131	4340	8007	3665	2460	3599	-	22202
5	100	2302	7128	4450	2963	3437	-	20380
6	78	1340	5433	4571	3185	3331	-	17938
7	50	815	3980	4231	3011	2911	-	14998
8	40	485	2767	3574	2690	2391	-	11947
9	42	329	1923	2800	2183	1953	-	9230
10-19	117	536	3950	8097	7016	5727	-	25443
20-29	9	11	78	303	399	287	-	1087
30- +	1	1	4	29	21	28	-	84
TOTAL	1627	26740	46031	36665	27762	31457	-	170302
FEMMES								
1	152	199	341	601	1067	2903	-	5263
2	225	436	404	717	895	1207	-	3884
3	106	452	567	725	661	633	-	3144
4	51	369	624	670	482	394	-	2590
5	38	266	600	530	274	214	-	1922
6	18	111	371	321	171	123	-	1115
7	12	74	220	182	87	87	-	662
8	13	30	123	102	64	54	-	386
9	7	32	67	66	30	38	-	240
10-19	39	36	129	104	75	98	-	481
20-29	2	2	3	2	6	4	-	19
30- +	-	1	-	-	-	-	-	1
TOTAL	663	2008	3449	4020	3812	5755	-	19707
TOTAL								
1	388	1806	1361	1210	1552	3913	-	10230
2	737	7678	4707	2328	2259	4482	-	22191
3	417	8184	8025	3450	2646	4141	-	26863
4	182	4709	8631	4335	2942	3993	-	24792
5	138	2568	7728	4980	3237	3651	-	22302
6	96	1431	5804	4892	3356	3454	-	19053
7	62	889	4200	4413	3098	2998	-	15660
8	53	515	2890	3676	2754	2445	-	12333
9	49	361	1990	2866	2213	1991	-	9470
10-19	156	572	4079	8201	7091	5825	-	25924
20-29	11	13	81	305	405	291	-	1106
30- +	1	2	4	29	21	28	-	85
TOTAL	2290	28748	49500	40685	31574	37212	-	190009
REGION DE SEGOU								
HOMMES								
1	693	4255	2333	1220	878	1906	-	11285
2	671	7488	5610	2020	1875	4894	-	22558
3	429	8528	9269	3545	2841	4953	-	29565
4	223	4726	9342	4790	3664	4715	-	27460
5	138	2528	7835	5364	4079	4026	-	23970
6	121	1410	5913	5532	4148	3330	-	20454
7	78	778	3959	4644	3533	2521	-	15513
8	32	459	2530	3616	2787	1861	-	11285
9	25	290	1684	2559	2087	1368	-	8013
10-19	91	375	2881	5962	5438	2827	-	17574
20-29	5	11	30	163	196	99	-	504
30- +	4	2	4	10	23	12	-	55
TOTAL	2510	30850	51390	39425	31549	32312	-	188236
FEMMES								
1	403	602	577	1011	1692	5529	-	9814
2	415	1079	776	1011	1481	2272	-	7034
3	129	931	921	1047	1095	1100	-	5223
4	69	632	929	917	760	557	-	3864
5	42	317	762	702	413	260	-	2496
6	25	145	461	445	259	133	-	1468
7	24	69	261	237	128	87	-	806
8	16	35	128	135	64	35	-	413
9	14	20	57	52	35	41	-	219
10-19	32	35	124	95	47	54	-	387
20-29	1	2	5	2	2	1	-	13
30- +	2	2	-	-	-	-	-	4
TOTAL	1172	3869	5001	5654	5976	10069	-	31741

TABEAU 8-5: REPARTITION DES MENAGES SUIVANT LA TAILLE DU MENAGE
LE SEXE ET L'AGE DU CHEF
(PAYS T/R/U, REGIONS)

TAILLE DU MENAGE	AGE DU CHEF						N.O.	TOTAL
	DE 20	20-29	30-39	40-49	50-59	60ET+		
REGION DE SEGOU								
TOTAL								
1	1096	4857	2910	2231	2370	7435	-	21099
2	1086	8567	6386	3031	3356	7166	-	29592
3	558	9459	10190	4592	3936	6053	-	34788
4	292	5358	10271	5707	4424	5272	-	31324
5	180	2845	8597	6066	4492	4286	-	26466
6	146	1555	6374	5977	4407	3463	-	21922
7	102	847	4220	4881	3661	2608	-	16319
8	48	494	2658	3751	2851	1896	-	11698
9	39	310	1741	2611	2122	1409	-	8232
10-19	123	410	3005	6057	5485	2881	-	17961
20-29	6	13	35	165	198	100	-	517
30- +	6	4	4	10	23	12	-	59
TOTAL	3682	34719	56391	45079	37525	42581	-	219977
REGION DE MOPTI								
HOMMES								
1	258	2163	2155	1277	962	1878	-	8693
2	612	9636	8649	3568	2660	6409	-	31534
3	313	8869	14206	6828	5084	7526	-	42826
4	189	4390	12000	8236	6309	7144	-	38268
5	125	2347	9014	7790	6351	5496	-	31123
6	74	1303	5784	6574	5351	3993	-	23079
7	48	704	3589	4941	3935	2517	-	15734
8	30	375	2105	3165	2606	1636	-	9917
9	19	182	1266	1989	1680	949	-	6085
10-19	27	230	1830	3831	3030	1515	-	10463
20-29	6	7	32	72	79	65	-	261
30- +	4	2	9	9	13	8	-	45
TOTAL	1705	30208	60639	48280	38060	39136	-	218028
FEMMES								
1	473	1191	1056	1334	1861	5864	-	11779
2	503	1825	1638	1737	2017	3586	-	11306
3	155	1235	1505	1545	1571	1737	-	7748
4	64	584	1204	1165	929	846	-	4792
5	34	298	826	706	514	403	-	2781
6	22	120	445	371	225	198	-	1381
7	6	46	174	189	121	82	-	618
8	6	38	92	90	70	50	-	346
9	5	15	44	30	15	24	-	133
10-19	13	48	94	41	34	43	-	273
20-29	-	-	3	-	-	3	-	6
30- +	1	-	-	-	1	-	-	2
TOTAL	1282	5400	7081	7208	7358	12836	-	41165
TOTAL								
1	731	3354	3211	2611	2823	7742	-	20472
2	1115	11461	10287	5305	4677	9995	-	42840
3	468	10104	15711	8373	6655	9263	-	50574
4	253	4974	13204	9401	7238	7990	-	43060
5	159	2645	9840	8496	6865	5899	-	33904
6	96	1423	6229	6945	5576	4191	-	24460
7	54	750	3763	5130	4056	2599	-	16352
8	36	413	2197	3255	2676	1686	-	10263
9	24	197	1310	2019	1695	973	-	6218
10-19	40	278	1924	3872	3064	1558	-	10736
20-29	6	7	35	72	79	68	-	267
30- +	5	2	9	9	14	8	-	47
TOTAL	2987	35608	67720	55488	45418	51972	-	259193
REGION DE TOMBOUCTOU								
HOMMES								
1	232	1084	816	462	291	378	-	3263
2	180	2686	3329	1416	824	1564	-	9999
3	145	2600	5180	2943	1762	2251	-	14881
4	102	1693	4852	3795	2375	2616	-	15433
5	80	1027	3732	3702	2560	2364	-	13465
6	51	596	2448	3087	2292	1874	-	10348
7	23	295	1544	2332	1767	1440	-	7401
8	11	160	989	1479	1186	876	-	4701
9	4	108	500	914	758	530	-	2814
10-19	15	141	709	1382	1268	836	-	4351
20-29	2	1	11	20	20	13	-	67
30- +	5	4	1	1	3	-	-	14
TOTAL	850	10395	24111	21533	15106	14742	-	86737

360

TABLEAU S-5: REPARTITION DES MENAGES SUIVANT LA TAILLE DU MENAGE
LE SEXE ET L'AGE DU CHEF
(PAYS T/R/U, REGIONS)

TAILLE DU MENAGE	AGE DU CHEF						N.D.	TOTAL
	DE 20	20-29	30-39	40-49	50-59	60ET+		
REGION DE TOMBOUCTOU								
FEMMES								
1	137	361	557	743	839	1739	-	4376
2	163	608	876	1064	1058	1555	-	5324
3	81	525	891	996	917	1026	-	4436
4	45	367	724	793	611	631	-	3171
5	30	198	487	455	356	422	-	1948
6	8	105	300	280	231	218	-	1142
7	9	49	188	184	111	102	-	643
8	2	21	88	71	47	56	-	285
9	3	11	44	31	21	29	-	139
10-19	5	26	57	46	19	36	-	189
20-29	-	-	1	-	-	-	-	1
30- +	-	1	-	-	-	-	-	1
TOTAL	483	2272	4213	4663	4210	5814	-	21655
TOTAL								
1	369	1445	1373	1205	1130	2117	-	7639
2	343	3294	4205	2480	1882	3119	-	15323
3	226	3125	6071	3939	2679	3277	-	19317
4	147	2060	5576	4588	2986	3247	-	18604
5	110	1225	4219	4157	2916	2786	-	15413
6	59	701	2748	3367	2523	2092	-	11490
7	32	344	1732	2516	1878	1542	-	8044
8	13	181	1077	1550	1233	932	-	4986
9	7	119	544	945	779	559	-	2953
10-19	20	167	766	1428	1287	872	-	4540
20-29	2	1	12	20	20	13	-	68
30- +	5	5	1	1	3	-	-	15
TOTAL	1333	12667	28324	26196	19316	20556	-	108392
REGION DE GAO								
HOMMES								
1	41	606	406	215	121	158	-	1547
2	127	2189	2032	810	413	764	-	6335
3	115	2225	3415	1616	897	1178	-	9446
4	70	1434	3470	2345	1401	1445	-	10165
5	52	901	2900	2618	1601	1526	-	9598
6	32	503	1989	2314	1527	1336	-	7701
7	29	280	1266	1889	1223	979	-	5666
8	20	193	772	1242	906	640	-	3773
9	8	89	466	821	607	420	-	2411
10-19	14	134	769	1310	1041	709	-	3977
20-29	-	8	26	24	22	17	-	97
30- +	5	4	8	4	4	3	-	28
TOTAL	513	8566	17519	15208	9763	9175	-	60744
FEMMES								
1	184	329	368	441	460	895	-	2677
2	185	650	633	679	631	843	-	3621
3	74	523	726	667	587	638	-	3215
4	29	292	564	653	454	438	-	2430
5	21	177	406	430	322	281	-	1637
6	9	99	260	252	172	175	-	967
7	9	55	135	151	94	79	-	523
8	7	34	81	84	47	49	-	302
9	2	21	46	41	32	31	-	173
10-19	2	35	87	53	40	46	-	263
20-29	1	1	3	3	1	-	-	9
30- +	-	-	-	1	-	-	-	1
TOTAL	523	2216	3309	3455	2840	3475	-	15818
TOTAL								
1	225	935	774	656	581	1053	-	4224
2	312	2839	2665	1489	1044	1607	-	9956
3	189	2748	4141	2283	1484	1816	-	12661
4	99	1726	4034	2998	1855	1883	-	12595
5	73	1078	3306	3048	1923	1807	-	11235
6	41	602	2249	2566	1699	1511	-	8668
7	38	335	1401	2040	1317	1058	-	6189
8	27	227	853	1326	953	689	-	4075
9	10	110	512	862	639	451	-	2584
10-19	16	169	856	1363	1081	755	-	4240
20-29	1	9	29	27	23	17	-	106
30- +	5	4	8	5	4	3	-	29
TOTAL	1036	10782	20828	18663	12603	12650	-	76562

TABLEAU S-5: REPARTITION DES MENAGES SUIVANT LA TAILLE DU MENAGE
LE SEXE ET L'AGE DU CHEF
(PAYS T/R/U, REGIONS)

TAILLE DU MENAGE	AGE DU CHEF							N.D.	TOTAL
	DE 20	20-29	30-39	40-49	50-59	60ET+			
DISTRICT DE BARAKO									
HOMMES									
1	475	4850	2625	875	392	314	-	9531	
2	123	2479	2151	840	519	544	-	6656	
3	133	2280	3216	1125	557	534	1	7846	
4	88	1359	3224	1382	604	493	-	7150	
5	78	770	2736	1474	689	482	-	6229	
6	47	438	2158	1479	699	431	-	5252	
7	59	271	1578	1502	640	354	-	4404	
8	27	135	1121	1242	631	315	-	3471	
9	29	91	825	1043	562	297	-	2847	
10-19	114	204	1931	3523	2420	1318	-	9510	
20-29	13	27	91	327	375	224	-	1057	
30- +	16	9	17	22	66	32	-	162	
TOTAL	1202	12913	21673	14834	8154	5338	1	64115	
FEMMES									
1	156	424	399	359	305	471	-	2114	
2	131	387	304	262	210	284	-	1578	
3	77	366	310	228	178	193	-	1352	
4	42	286	296	197	135	116	-	1072	
5	29	216	250	167	91	80	-	833	
6	16	169	207	134	78	65	-	669	
7	13	118	194	127	68	64	-	584	
8	7	81	145	92	47	36	-	408	
9	11	47	105	84	42	25	-	314	
10-19	40	125	367	239	120	81	-	972	
20-29	15	6	17	28	11	6	-	83	
30- +	2	3	-	5	1	1	-	12	
TOTAL	539	2228	2594	1922	1286	1422	-	9991	
TOTAL									
1	631	5274	3024	1234	697	785	-	11645	
2	254	2866	2455	1102	729	828	-	8234	
3	210	2646	3526	1353	735	727	1	9198	
4	130	1645	3520	1579	739	609	-	8222	
5	107	986	2986	1641	780	562	-	7062	
6	63	607	2365	1613	777	496	-	5921	
7	72	389	1772	1629	708	418	-	4988	
8	34	216	1266	1334	678	351	-	3879	
9	40	138	930	1127	604	322	-	3161	
10-19	154	329	2298	3762	2540	1399	-	10482	
20-29	28	33	108	355	386	230	-	1140	
30- +	18	12	17	27	67	33	-	174	
TOTAL	1741	15141	24267	16756	9440	6760	1	74106	

362
**TABEAU S-6: CHEFS DE MENAGE SUIVANT LE CYCLE D'ETUDE
 ET LA TAILLE DU MENAGE
 (PAYS T/R/U, REGIONS)**

TAILLE DU MENAGE	INSTRUCTION DU CHEF DE MENAGE						TOTAL
	NEANT	F1	F2	SEC	SUP	N.D.	
REPUBLIQUE DU MALI							
HOMMES							
1	37590	3540	2398	2890	994	270	47682
2	115835	5928	1510	991	471	372	125107
3	156469	7427	1672	877	391	520	167356
4	149283	6638	1517	893	348	450	159129
5	131347	5949	1290	795	297	408	140086
6	107495	5024	1108	721	247	315	114910
7	82015	4136	888	611	252	258	88160
8	59357	3176	721	485	191	207	64137
9	41876	2431	603	435	196	150	45691
10-19	95253	7341	2227	1808	688	451	107768
20-29	3186	601	273	233	89	29	4411
30- +	324	68	41	82	21	4	540
TOTAL	980030	52259	14248	10821	4185	3434	1064977
FEMMES							
1	43600	713	217	161	73	144	44908
2	42026	1012	239	72	27	162	43538
3	32868	728	213	70	18	143	34040
4	23803	559	144	52	12	101	24671
5	15847	378	127	46	7	92	16497
6	9315	266	91	29	8	59	9768
7	5330	192	77	21	5	50	5675
8	3026	156	45	22	5	29	3283
9	1751	133	29	16	-	11	1940
10-19	3730	334	99	50	18	55	4286
20-29	154	14	9	2	8	3	190
30- +	16	3	3	6	1	-	29
TOTAL	181466	4488	1293	547	182	849	188825
TOTAL							
1	81190	4253	2615	3051	1067	414	92590
2	157861	6940	1749	1063	498	534	168645
3	189337	8155	1885	947	409	663	201396
4	173086	7197	1661	945	360	551	183800
5	147194	6327	1417	841	304	500	156583
6	116810	5290	1199	750	255	374	124678
7	87345	4328	965	632	257	308	93835
8	62383	3332	766	507	196	236	67420
9	43627	2564	632	451	196	161	47631
10-19	98983	7675	2326	1858	706	506	112054
20-29	3340	615	282	235	97	32	4601
30- +	340	71	44	88	22	4	569
TOTAL	1161496	56747	15541	11368	4367	4283	1253802
REPUBLIQUE DU MALI-RURAL							
HOMMES							
1	23697	1322	887	1385	86	127	27504
2	102300	4158	726	402	31	275	107892
3	139656	5224	798	335	31	395	146439
4	133780	4436	695	320	19	364	139614
5	117688	3922	561	279	19	316	122785
6	96424	3215	464	215	18	244	100580
7	73152	2450	365	191	16	184	76358
8	52597	1812	275	127	11	146	54968
9	36757	1302	232	98	8	97	38494
10-19	80852	3079	570	303	30	276	85110
20-29	2165	127	33	26	2	6	2359
30- +	182	20	9	10	2	1	224
TOTAL	859250	31067	5615	3691	273	2431	902327
FEMMES							
1	36707	359	86	47	17	102	37318
2	35862	580	82	20	6	120	36670
3	27857	340	55	10	3	102	28367
4	19995	221	32	4	4	71	20327
5	12923	127	23	4	-	64	13141
6	7251	70	19	2	2	40	7384
7	3820	51	10	2	-	31	3914
8	2016	43	5	3	1	18	2086
9	1036	27	4	2	-	7	1076
10-19	1835	66	11	3	1	27	1943
20-29	36	2	1	-	-	-	39
30- +	6	2	-	3	-	-	11
TOTAL	149344	1888	328	100	34	582	152276

TABLEAU S-6: CHEFS DE MENAGE SUIVANT LE CYCLE D'ETUDE
ET LA TAILLE DU MENAGE
(PAYS T/R/U, REGIONS)

TAILLE DU MENAGE	INSTRUCTION DU CHEF DE MENAGE						
	NEANT	F1	F2	SEC	SUP	N.D.	TOTAL
REPUBLIQUE DU MALI-RURAL							
TOTAL							
1	60404	1681	973	1432	103	229	64822
2	138162	4738	808	422	37	395	144562
3	167513	5564	853	345	34	497	174806
4	153775	4657	727	324	23	435	159941
5	130611	4049	584	283	19	380	135926
6	103675	3285	483	217	20	284	107964
7	76972	2501	375	193	16	215	80272
8	54613	1855	280	130	12	164	57054
9	37793	1329	236	100	8	104	39570
10-19	82687	3145	581	306	31	303	87053
20-29	2201	129	34	26	2	6	2398
30- +	188	22	9	13	2	1	235
TOTAL	1008594	32955	5943	3791	307	3013	1054603
REPUBLIQUE DU MALI-URBAIN							
HOMMES							
1	13893	2218	1511	1505	908	143	20178
2	13535	1770	784	589	440	97	17215
3	16813	2203	874	542	360	125	20917
4	15503	2202	822	573	329	86	19515
5	13659	2027	729	516	278	92	17301
6	11071	1809	644	506	229	71	14330
7	8863	1686	523	420	236	74	11802
8	6760	1364	446	358	180	61	9169
9	5119	1129	371	337	188	53	7197
10-19	14401	4262	1657	1505	658	175	22658
20-29	1021	474	240	207	87	23	2052
30- +	142	48	32	72	19	3	316
TOTAL	120780	21192	8633	7130	3912	1003	162650
FEMMES							
1	6893	354	131	114	56	42	7590
2	6164	432	157	52	21	42	6868
3	5011	388	158	60	15	41	5673
4	3808	338	112	48	8	30	4344
5	2924	251	104	42	7	28	3356
6	2064	196	72	27	6	19	2384
7	1510	141	67	19	5	19	1761
8	1010	113	40	19	4	11	1197
9	715	106	25	14	-	4	864
10-19	1895	268	88	47	17	28	2343
20-29	118	12	8	2	8	3	151
30- +	10	1	3	3	1	-	18
TOTAL	32122	2600	965	447	148	267	36549
TOTAL							
1	20786	2572	1642	1619	964	185	27768
2	19699	2202	941	641	461	139	24083
3	21824	2591	1032	602	375	166	26590
4	19311	2540	934	621	337	116	23859
5	16583	2278	833	558	285	120	20657
6	13135	2005	716	533	235	90	16714
7	10373	1827	590	439	241	93	13563
8	7770	1477	486	377	184	72	10366
9	5834	1235	396	351	188	57	8061
10-19	16296	4530	1745	1552	675	203	25001
20-29	1139	486	248	209	95	26	2203
30- +	152	49	35	75	20	3	334
TOTAL	152902	23792	9598	7577	4060	1270	199199
REGION DE KAYES							
HOMMES							
1	2331	143	85	113	8	18	2698
2	11921	630	176	134	19	45	12925
3	16345	875	195	78	24	83	17600
4	16049	779	178	98	14	76	17194
5	15030	747	147	73	6	68	16071
6	12735	659	138	74	8	47	13661
7	10389	571	110	62	14	30	11176
8	8198	446	93	45	9	30	8821
9	6298	374	72	35	6	27	6812
10-19	16027	1175	265	145	31	82	17725
20-29	538	83	23	17	3	4	668
30- +	71	13	3	7	-	1	95
TOTAL	115932	6495	1485	881	142	511	125446

TABLEAU S-61

 CHEFS DE MENAGE SUIVANT LE CYCLE D'ÉYUDE
 ET LA TAILLE DU MENAGE
 (PAYS T/R/U, REGIONS)

TAILLE DU MENAGE	INSTRUCTION DU CHEF DE MENAGE						TOTAL
	MEANT	F1	F2	SEC	SUP	N.D.	
REGION DE KAYES							
FEMMES							
1	4248	111	17	7	3	14	4400
2	6590	264	27	5	5	33	6924
3	5451	209	35	2	2	28	5727
4	3962	132	25	2	-	21	4142
5	2880	83	13	2	-	13	2991
6	1767	43	9	-	-	7	1826
7	1117	45	7	2	1	12	1184
8	694	35	7	1	1	5	743
9	434	29	2	1	-	1	467
10-19	1110	88	17	3	1	11	1230
20-29	35	2	-	1	-	-	38
30- +	5	-	-	-	-	-	5
TOTAL	28293	1041	159	26	13	145	29677
TOTAL							
1	6579	254	102	120	11	32	7098
2	18511	894	203	139	24	78	19849
3	21796	1084	230	80	26	111	23327
4	20011	911	203	100	14	97	21336
5	17910	830	160	75	6	81	19062
6	14502	702	147	74	8	54	15487
7	11506	616	117	64	15	42	12360
8	8892	481	100	46	10	35	9564
9	6732	403	74	36	6	28	7279
10-19	17137	1263	282	148	32	93	18955
20-29	573	85	23	18	3	4	706
30- +	76	13	3	7	-	1	100
TOTAL	144225	7536	1644	907	155	656	155123
REGION DE KOULIKORO							
HOMMES							
1	4291	359	338	505	143	62	5698
2	15600	763	161	137	41	91	16793
3	20177	840	184	104	24	144	21473
4	20064	754	195	103	27	114	21257
5	18200	686	154	87	13	110	19250
6	15530	641	113	90	13	90	16477
7	12510	512	88	84	9	65	13268
8	9603	413	85	56	11	54	10222
9	6962	342	75	50	13	37	7479
10-19	17220	980	210	169	38	108	18725
20-29	550	71	21	18	4	6	670
30- +	37	6	5	7	-	2	57
TOTAL	140744	6367	1629	1410	336	883	151369
FEMMES							
1	4299	68	38	26	13	41	4485
2	3669	97	50	13	1	37	3867
3	3060	68	30	8	1	28	3195
4	2506	53	16	7	2	26	2610
5	1801	39	15	8	-	26	1889
6	1129	40	10	-	-	21	1200
7	614	20	5	3	-	13	655
8	373	13	2	3	-	9	400
9	230	14	5	2	-	4	255
10-19	417	43	12	3	-	16	491
20-29	17	1	2	-	-	1	21
30- +	-	1	2	-	-	-	3
TOTAL	18115	457	187	73	17	222	19071
TOTAL							
1	8590	427	376	531	156	103	10183
2	19269	860	211	150	42	128	20660
3	23237	908	214	112	25	172	24668
4	22570	807	211	110	29	140	23867
5	20001	725	169	95	13	136	21139
6	16659	681	123	90	13	111	17677
7	13124	532	93	87	9	78	13923
8	9976	426	87	59	11	63	10622
9	7192	356	80	52	13	41	7734
10-19	17637	1023	222	172	38	124	19216
20-29	567	72	23	18	4	7	691
30- +	37	7	7	7	-	2	60
TOTAL	158859	6824	1816	1483	353	1105	170440

TABLEAU S-6: CHEFS DE MENAGE SUIVANT LE CYCLE D'ETUDE
ET LA TAILLE DU MENAGE
(PAYS T/R/U, REGIONS)

TAILLE DU MENAGE	INSTRUCTION DU CHEF DE MENAGE						TOTAL
	NEANT	F1	F2	SEC	SUP	N.D.	
REGION DE SIKASSO							
HOMMES							
1	3981	305	266	345	53	17	4967
2	17141	838	200	70	16	42	18307
3	22386	971	211	92	10	49	23719
4	21073	790	176	110	11	42	22202
5	19452	610	138	120	20	40	20380
6	17100	573	112	114	10	29	17938
7	14288	479	103	85	16	27	14998
8	11374	404	74	55	12	28	11947
9	8777	311	60	54	10	18	9230
10-19	23869	1030	245	195	38	66	25443
20-29	933	92	27	29	6	-	1087
30- +	66	8	3	6	1	-	84
TOTAL	160440	6411	1615	1275	203	358	170302
FEMMES							
1	5168	34	16	25	5	15	5263
2	3788	61	17	9	1	8	3884
3	3054	56	18	6	1	9	3144
4	2523	43	13	1	1	9	2590
5	1864	30	13	7	-	8	1922
6	1080	22	6	1	-	6	1115
7	641	14	4	-	-	3	662
8	368	9	4	2	-	3	386
9	218	19	1	2	-	-	240
10-19	447	20	5	5	-	4	481
20-29	17	1	1	-	-	-	19
30- +	-	1	-	-	-	-	1
TOTAL	19168	310	98	58	8	65	19707
TOTAL							
1	9149	339	282	370	58	32	10230
2	20929	899	217	79	17	50	22191
3	25440	1027	229	98	11	58	26863
4	23596	833	189	111	12	51	24792
5	21316	640	151	127	20	48	22302
6	18180	595	118	115	10	35	19053
7	14929	493	107	85	16	30	15660
8	11742	413	78	57	12	31	12333
9	8995	330	61	56	10	18	9470
10-19	24316	1050	250	200	38	70	25924
20-29	950	93	28	29	6	-	1106
30- +	66	9	3	6	1	-	85
TOTAL	179608	6721	1713	1333	211	423	190009
REGION DE SEGOU							
HOMMES							
1	9297	879	536	456	80	37	11285
2	20902	1230	233	115	28	50	22558
3	27525	1551	287	110	27	65	29565
4	25745	1282	254	112	18	49	27460
5	22494	1078	201	123	29	45	23970
6	19199	932	189	88	14	32	20454
7	14459	783	145	86	12	28	15513
8	10453	614	121	63	17	17	11285
9	7369	441	108	66	11	18	8013
10-19	15626	1225	392	227	55	49	17574
20-29	339	78	47	33	4	3	504
30- +	33	10	6	3	3	-	55
TOTAL	173441	10103	2519	1482	298	393	188236
FEMMES							
1	9634	100	33	27	5	15	9814
2	6839	140	24	6	1	24	7034
3	5104	77	16	8	1	17	5223
4	3760	70	16	7	1	10	3864
5	2431	36	12	2	1	14	2496
6	1413	36	10	3	1	5	1468
7	759	27	14	1	-	5	806
8	383	22	5	2	-	1	413
9	203	10	3	2	-	1	219
10-19	334	35	7	3	1	7	387
20-29	10	1	2	-	-	-	13
30- +	1	-	-	3	-	-	4
TOTAL	30871	554	142	64	11	99	31741

TABLEAU S-6: CHEFS DE MENAGE SUIVANT LE CYCLE D'ETUDE
ET LA TAILLE DU MENAGE
(PAYS T/R/U, REGIONS)

TAILLE DU MENAGE	INSTRUCTION DU CHEF DE MENAGE						
	NEANT	F1	F2	SEC	SUP	N.D.	TOTAL
REGION DE SEGOU							
TOTAL							
1	18931	979	569	483	85	52	21099
2	27741	1370	257	121	29	74	29592
3	32629	1628	303	118	28	82	34788
4	29505	1352	270	119	19	59	31324
5	24925	1114	213	125	30	59	26466
6	20612	968	199	91	15	37	21922
7	15218	810	159	87	12	33	16319
8	10836	636	126	65	17	18	11698
9	7572	451	111	68	11	19	8232
10-19	15960	1260	399	230	56	56	17961
20-29	349	79	49	33	4	3	517
30- +	34	10	6	6	3	-	59
TOTAL	204312	10657	2661	1546	309	492	219977
REGION DE MOPTI							
HOMMES							
1	7586	451	247	351	29	29	8693
2	29881	1249	206	117	18	63	31534
3	40774	1641	224	101	13	73	42826
4	36417	1485	193	81	10	82	38268
5	29470	1340	178	71	14	50	31123
6	21833	1016	130	56	9	35	23079
7	14811	720	112	48	10	33	15734
8	9259	506	78	43	9	22	9917
9	5628	352	62	26	5	12	6085
10-19	9318	770	185	145	29	16	10463
20-29	208	24	13	12	4	-	261
30- +	34	4	3	4	-	-	45
TOTAL	205219	9558	1631	1055	150	415	218028
FEMMES							
1	11553	168	21	11	1	25	11779
2	11050	190	34	2	-	30	11306
3	7591	107	20	5	-	25	7748
4	4675	88	14	5	1	9	4792
5	2692	69	8	1	-	11	2781
6	1332	32	10	1	-	6	1381
7	595	14	6	1	-	2	618
8	320	14	1	3	1	7	346
9	121	7	3	1	-	1	133
10-19	243	16	8	6	-	-	273
20-29	5	1	-	-	-	-	6
30- +	1	-	1	-	-	-	2
TOTAL	40178	706	126	36	3	116	41165
TOTAL							
1	19139	619	268	362	30	54	20472
2	40931	1439	240	119	18	93	42840
3	48365	1748	244	106	13	98	50574
4	41092	1573	207	86	11	91	43060
5	32162	1409	186	72	14	61	33904
6	23165	1048	140	57	9	41	24460
7	15406	734	118	49	10	35	16352
8	9579	520	79	46	10	29	10263
9	5749	359	65	27	5	13	6218
10-19	9561	786	193	151	29	16	10736
20-29	213	25	13	12	4	-	267
30- +	35	4	4	4	-	-	47
TOTAL	245397	10264	1757	1091	153	531	259193
REGION DE TOMBOUCTOU							
HOMMES							
1	2671	232	95	225	32	8	3263
2	9456	370	82	70	5	16	9999
3	14197	536	80	38	2	28	14881
4	14716	575	79	35	10	18	15433
5	12824	501	72	34	4	30	13465
6	9833	397	65	30	3	20	10348
7	7028	315	30	18	2	8	7401
8	4433	211	28	15	6	8	4701
9	2640	124	26	13	5	6	2814
10-19	3969	264	61	41	7	9	4351
20-29	51	5	3	7	1	-	67
30- +	4	2	1	6	1	-	14
TOTAL	81822	3532	622	532	78	151	86737

TABLEAU 5-6: CHEFS DE MENAGE SUIVANT LE CYCLE D'ETUDE
ET LA TAILLE DU MENAGE
(PAYS T/R/U, REGIONS)

TAILLE DU MENAGE	INSTRUCTION DU CHEF DE MENAGE						
	NEANT	F1	F2	SEC	SUP	N.D.	TOTAL
REGION DE TOMBOUCTOU							
FEMMES							
1	4304	49	5	9	-	9	4376
2	5252	52	4	5	1	10	5324
3	4365	53	6	1	-	11	4436
4	3116	45	6	1	-	3	3171
5	1910	26	9	-	-	3	1948
6	1128	10	2	-	1	1	1142
7	627	12	1	1	-	2	643
8	280	3	1	-	-	1	285
9	127	11	1	-	-	-	139
10-19	173	12	3	1	-	-	189
20-29	1	-	-	-	-	-	1
30- +	1	-	-	-	-	-	1
TOTAL	21284	273	38	18	2	40	21655
TOTAL							
1	6975	281	100	234	32	17	7639
2	14708	422	86	75	6	26	15323
3	18562	589	86	39	2	39	19317
4	17832	620	85	36	10	21	18604
5	14734	527	81	34	4	33	15413
6	10961	407	67	30	4	21	11490
7	7655	327	31	19	2	10	8044
8	4713	214	29	15	6	9	4986
9	2767	135	27	13	5	6	2953
10-19	4142	276	64	42	7	9	4540
20-29	52	5	3	7	1	-	68
30- +	5	2	1	6	1	-	15
TOTAL	103106	3805	660	550	80	191	108392
REGION DE GAO							
HOMMES							
1	1104	103	69	249	20	2	1547
2	5993	201	52	72	7	10	6335
3	9055	272	48	54	2	15	9446
4	9805	258	42	42	7	11	10165
5	9235	276	35	29	7	16	9598
6	7418	215	33	20	3	12	7701
7	5420	176	25	25	6	14	5666
8	3591	118	26	25	5	8	3773
9	2282	85	23	15	5	1	2411
10-19	3588	237	49	92	6	5	3977
20-29	76	10	1	10	-	-	97
30- +	19	5	2	2	-	-	28
TOTAL	57586	1956	405	635	68	94	60744
FEMMES							
1	2601	55	9	7	1	4	2677
2	3552	57	6	2	-	4	3621
3	3161	36	11	3	-	4	3215
4	2398	23	1	4	-	4	2430
5	1607	18	7	1	-	4	1637
6	943	15	6	1	-	2	967
7	503	12	7	1	-	-	523
8	288	8	3	2	-	1	302
9	163	6	3	1	-	-	173
10-19	246	9	3	4	-	1	263
20-29	9	-	-	-	-	-	9
30- +	1	-	-	-	-	-	1
TOTAL	15472	239	56	26	1	24	15818
TOTAL							
1	3705	158	78	256	21	6	4224
2	9545	258	58	74	7	14	9956
3	12216	308	59	57	2	19	12661
4	12203	281	43	46	7	15	12595
5	10842	294	42	30	7	20	11235
6	8361	230	39	21	3	14	8668
7	5923	188	32	26	6	14	6189
8	3879	126	29	27	5	9	4075
9	2445	91	26	16	5	1	2584
10-19	3834	246	52	96	6	6	4240
20-29	85	10	1	10	-	-	106
30- +	20	5	2	2	-	-	29
TOTAL	73058	2195	461	661	69	118	76562

TABLEAU S-6:

CHEFS DE MENAGE SUIVANT LE CYCLE D'ETUDE
ET LA TAILLE DU MENAGE
(PAYS T/R/U, REGIONS)

TAILLE DU MENAGE	INSTRUCTION DU CHEF DE MENAGE						TOTAL
	NEANT	F1	F2	SEC	SUP	N.D.	
DISTRICT DE BAWAKO							
HOMMES							
1	6329	1068	762	646	629	97	9531
2	4941	647	400	276	337	55	6656
3	6010	741	443	300	289	63	7846
4	5414	715	400	312	251	58	7150
5	4642	711	365	258	204	49	6229
6	3847	591	328	249	187	50	5252
7	3110	580	275	203	183	53	4404
8	2446	464	216	183	122	40	3471
9	1920	402	177	176	141	31	2847
10-19	5636	1660	820	794	484	116	9510
20-29	491	238	138	107	67	16	1057
30- +	60	20	18	47	16	1	162
TOTAL	44846	7837	4342	3551	2910	629	64115
FEMMES							
1	1793	128	78	49	45	21	2114
2	1286	151	77	30	18	16	1578
3	1082	122	77	37	13	21	1352
4	863	105	53	25	7	19	1072
5	662	77	50	25	6	13	833
6	523	68	38	23	6	11	669
7	474	48	33	12	4	13	584
8	320	52	22	9	3	2	408
9	255	37	11	7	-	4	314
10-19	760	111	44	25	16	16	972
20-29	60	8	4	1	8	2	83
30- +	7	1	-	3	1	-	12
TOTAL	8085	908	487	246	127	138	9991
TOTAL							
1	8122	1196	840	695	674	118	11645
2	6227	798	477	306	355	71	8234
3	7092	863	520	337	302	84	9198
4	6277	820	453	337	258	77	8222
5	5304	788	415	283	210	62	7062
6	4370	659	366	272	193	61	5921
7	3584	628	308	215	187	66	4988
8	2766	516	238	192	125	42	3879
9	2175	439	188	183	141	35	3161
10-19	6396	1771	864	819	500	132	10482
20-29	551	246	142	108	75	18	1140
30- +	67	21	18	50	17	1	174
TOTAL	52931	8745	4829	3797	3037	767	74106

TABLEAU 8-71

POPULATION FEMININE RESIDENTE DE 12 ANS ET PLUS SUIVANT L'AGE, LA SITUATION MATRIMONIALE
ET LE CYCLE D'ETUDE (PAYS T/R/U, REGIONS)

CYCLE D'ETUDE PAR SITUATION MATRIMONIALE		AGES											N.D.	TOTAL
		12-14	15-19	20-24	25-29	30-34	35-39	40-44	45-49	50-54	55-59	60+		
REPUBLIQUE DU MALI														
NEANT	CEL	136944	122097	21441	9097	5129	3034	2641	1571	1863	1065	4715	161	309758
	MA	5349	150461	204533	233431	199108	143921	120690	75161	68549	36343	62760	19	1300325
	V	206	1042	2260	4081	7734	9494	16320	16389	27379	22116	125366	12	232399
	D	91	1593	3382	3945	4180	3133	3669	2620	3113	1749	5326	-	32801
	N.D.	6550	6143	4210	4032	3688	2653	2345	1611	1818	1191	6211	12	40464
	TOTAL	149140	281336	233826	254586	219839	162235	145665	97352	102722	62464	204378	204	1915747
F1	CEL	31861	21745	3920	623	135	71	40	22	16	10	22	2	58467
	MA	369	11153	13704	6325	3399	2251	1143	562	359	162	158	3	39588
	V	27	77	119	106	104	94	66	65	97	58	135	-	948
	D	8	134	249	171	130	85	53	26	16	6	10	-	888
	N.D.	3032	1350	525	132	78	54	28	12	18	6	28	3	5286
	TOTAL	35317	34659	18517	7357	3846	2555	1330	687	506	242	353	8	105177
F2	CEL	2459	11763	3170	529	58	21	12	14	4	2	10	2	18044
	MA	18	1104	3736	2178	638	345	139	65	45	21	29	-	8318
	V	2	16	27	26	23	10	13	5	6	8	14	-	150
	D	-	15	92	40	9	4	3	3	1	4	4	-	263
	N.D.	229	872	219	75	21	7	4	3	3	-	1	2	1436
	TOTAL	2708	13770	7244	2900	780	392	172	90	61	32	58	4	28211
SEC	CEL	18	1298	1962	244	45	29	15	11	11	5	8	-	5646
	MA	-	40	571	962	493	209	105	40	42	13	8	-	2483
	V	-	-	2	9	4	3	5	1	2	7	12	-	45
	D	-	2	4	28	34	13	3	2	2	3	3	-	94
	N.D.	1	84	104	35	21	8	1	1	-	1	3	-	259
	TOTAL	19	1424	2643	1278	597	262	129	56	57	28	34	-	6527
SUP	CEL	-	328	489	90	44	15	15	14	11	1	1	4	1012
	MA	-	3	83	180	159	102	44	33	14	9	3	1	631
	V	-	-	1	-	1	1	-	3	1	2	2	1	12
	D	-	-	-	1	3	-	1	1	-	-	-	-	6
	N.D.	-	7	23	8	5	5	3	3	3	-	-	-	57
	TOTAL	-	338	596	279	212	123	63	54	29	12	6	6	1718
N.D.	CEL	633	1510	249	69	80	33	52	19	32	14	106	40	2837
	MA	34	347	597	450	466	286	296	146	123	71	184	56	3056
	V	8	7	3	8	19	14	50	22	35	40	283	7	496
	D	1	4	9	8	7	5	9	5	7	2	9	-	66
	N.D.	159	313	158	83	104	44	63	22	35	12	123	49	1165
	TOTAL	835	2181	1016	618	676	382	470	214	232	139	705	152	7620
TOTAL		188019	333508	265842	267018	225950	165949	147829	98453	103607	62917	205534	374	2065000
REPUBLIQUE DU MALI-RURAL														
NEANT	CEL	120887	105923	17909	7316	4112	2333	2168	1252	1578	828	3909	143	268358
	MA	4871	135371	179340	202050	171268	121320	103807	64020	60211	31468	55612	9	1129347
	V	179	921	2047	3589	6802	8235	14404	14182	24266	19183	110203	11	204022
	D	81	1350	2772	3038	3220	2315	2809	2015	2504	1377	4472	-	25953
	N.D.	5401	5036	3269	3009	2854	1968	1806	1207	1517	980	5392	5	32444
	TOTAL	131419	248601	205337	219002	188256	136171	124994	82676	90076	53836	179588	168	1660124
F1	CEL	14986	11013	1546	246	44	15	17	5	7	6	11	1	27897
	MA	219	8090	8575	3495	1458	886	427	168	77	36	48	3	23482
	V	12	52	62	38	41	28	18	18	18	8	42	-	337
	D	4	78	124	49	29	19	8	3	2	1	1	-	318
	N.D.	1299	587	224	41	28	21	8	2	5	1	14	2	2232
	TOTAL	16520	19820	10531	3869	1600	969	478	196	109	52	116	6	54266
F2	CEL	519	2182	418	65	5	5	5	2	-	1	1	-	3203
	MA	7	447	1066	438	104	77	22	7	8	5	4	-	2185
	V	2	8	10	6	4	1	3	1	1	-	3	-	39
	D	-	5	32	7	-	-	-	-	-	-	-	-	44
	N.D.	50	196	24	15	6	1	1	-	-	-	-	-	293
	TOTAL	578	2838	1550	531	119	84	31	10	9	6	8	-	5764
SEC	CEL	4	93	220	29	8	9	5	4	3	2	4	-	381
	MA	-	3	61	91	39	8	1	1	2	1	-	-	207
	V	-	-	-	-	1	-	-	-	-	-	1	-	2
	D	-	1	-	1	4	-	-	-	-	-	-	-	6
	N.D.	-	3	6	-	-	-	-	-	-	-	-	-	9
	TOTAL	4	100	287	121	52	17	6	5	5	3	5	-	605
SUP	CEL	-	1	10	2	8	5	5	5	6	-	-	2	44
	MA	-	-	-	5	6	4	-	1	-	-	-	1	17
	V	-	-	-	-	-	-	-	1	-	-	-	1	2
	D	-	-	-	-	1	-	-	1	-	-	-	-	2
	N.D.	-	1	-	-	-	1	1	-	-	-	-	-	3
	TOTAL	-	2	10	7	15	10	6	8	6	-	-	4	68
N.D.	CEL	337	977	124	40	50	16	38	10	25	10	75	31	1733
	MA	25	224	391	249	273	153	181	73	86	46	141	43	1885
	V	6	7	2	6	13	5	33	14	24	24	191	5	330
	D	-	4	6	4	2	2	6	2	1	2	5	-	34
	N.D.	99	170	117	46	66	17	49	14	28	10	99	24	739
	TOTAL	467	1382	640	345	404	193	307	113	164	92	511	103	4721
TOTAL		148988	272743	218355	223875	190446	137444	125822	83008	90369	53989	180228	281	1725548

TABLEAU 3-7:

POPULATION FEMININE RESIDENTE DE 12 ANS ET PLUS SUIVANT L'AGE, LA SITUATION MATRIMONIALE
ET LE CYCLE D'ETUDE (PAYS T/R/U, REGIONS)

CYCLE D'ETUDE PAR SITUATION MATRIMONIALE	AGES											N.D.	TOTAL	
	12-14	15-19	20-24	25-29	30-34	35-39	40-44	45-49	50-54	55-59	60ET+			
RÉPUBLIQUE DU MALI-URBAIN														
NEANT	CEL	16057	16174	3532	1781	1017	701	473	319	285	237	806	18	41400
	MA	478	15090	25193	31381	27840	22601	16883	11141	8338	4875	7148	10	170978
	V	27	121	213	492	932	1259	1916	2207	3113	2933	15163	1	28377
	D	10	243	610	907	960	818	860	605	609	372	854	-	6848
	N.D.	1149	1107	941	1023	834	685	539	404	301	211	819	7	8020
	TOTAL	17721	32735	30489	35584	31583	26064	20671	14676	12646	8628	24790	36	255623
F1	CEL	16875	10732	2374	377	91	56	23	17	9	4	11	1	30570
	MA	150	3063	5129	2830	1941	1365	716	394	282	126	110	-	16106
	V	15	25	57	68	63	66	48	47	79	50	93	-	611
	D	4	36	125	122	101	66	43	23	14	5	9	-	570
	N.D.	1753	763	301	91	50	33	20	10	13	5	14	1	3054
	TOTAL	18797	14639	7986	3488	2246	1586	832	491	397	190	237	2	50911
F2	CEL	1940	9581	2752	464	53	16	7	12	4	1	9	2	14841
	MA	11	657	2670	1740	534	268	117	58	37	16	25	-	6133
	V	-	8	17	20	19	9	10	4	5	8	11	-	111
	D	-	10	60	85	40	9	4	3	3	1	4	-	219
	N.D.	179	676	195	60	15	6	3	3	3	-	1	2	1143
	TOTAL	2130	10932	5694	2369	661	308	141	80	52	26	50	4	22447
SEC	CEL	14	1205	1742	215	37	20	10	7	8	3	4	-	3265
	MA	-	37	510	871	454	201	104	39	40	12	8	-	2276
	V	-	-	2	9	3	3	5	1	2	7	11	-	43
	D	-	1	4	27	30	13	3	3	2	2	3	-	88
	N.D.	1	81	98	38	21	8	1	1	-	1	3	-	250
	TOTAL	15	1324	2356	1157	545	245	123	51	52	23	29	-	5922
SUP	CEL	-	327	479	88	56	10	10	9	5	1	1	2	968
	MA	-	3	83	175	153	98	44	32	14	9	3	-	614
	V	-	-	1	-	1	-	-	2	1	2	2	-	10
	D	-	-	-	1	2	-	1	-	-	-	-	-	4
	N.D.	-	6	23	8	5	4	2	3	3	-	-	-	54
	TOTAL	-	336	586	272	197	113	57	46	23	12	6	2	1650
N.D.	CEL	296	533	125	29	30	17	14	9	7	4	31	9	1104
	MA	9	123	206	201	193	133	115	73	37	25	43	13	1171
	V	2	-	1	2	6	9	17	8	11	16	92	2	166
	D	1	-	3	4	5	3	3	3	6	-	4	-	32
	N.D.	60	143	41	37	38	27	14	8	7	2	24	25	426
	TOTAL	368	799	376	273	272	189	163	101	68	47	194	49	2899
TOTAL		39031	60765	47487	43143	35504	28505	22007	15445	13238	8928	25306	93	339452
RÉGION DE KAYES														
NEANT	CEL	20436	13753	2072	961	492	363	347	234	312	167	861	19	40017
	MA	658	24085	29530	34737	28053	20665	17195	11255	9019	5022	7937	3	188159
	V	38	211	412	760	1320	1486	2522	2772	4378	3651	19327	3	36880
	D	10	215	363	464	385	282	348	258	288	179	502	-	3314
	N.D.	925	616	348	343	301	262	247	182	262	200	1402	-	5088
	TOTAL	22067	38880	32745	37265	30551	23058	20659	14701	14259	9219	30029	25	273458
F1	CEL	4280	2957	487	72	7	11	8	6	4	1	-	1	7834
	MA	61	2265	2393	931	426	304	195	95	48	16	28	1	6763
	V	5	26	26	21	19	13	17	10	12	6	14	-	169
	D	2	19	43	26	15	8	6	3	3	1	1	-	127
	N.D.	407	203	42	7	3	4	3	1	1	1	7	-	679
	TOTAL	4753	5470	2991	1057	470	340	229	115	68	25	50	2	15572
F2	CEL	181	1203	247	33	4	1	1	1	-	1	-	-	1673
	MA	3	126	432	215	43	23	16	5	6	3	3	-	875
	V	-	1	5	6	3	-	2	-	1	-	1	-	19
	D	-	-	14	7	1	1	-	-	-	-	-	-	23
	N.D.	14	87	12	4	-	-	1	-	-	-	-	-	118
	TOTAL	198	1417	710	265	51	25	20	6	7	4	5	-	2708
SEC	CEL	1	49	65	15	4	3	-	2	-	-	-	-	139
	MA	-	3	35	58	21	8	1	1	2	-	-	-	129
	V	-	-	-	2	1	-	-	-	-	-	1	-	4
	D	-	-	-	1	1	-	-	-	-	-	-	-	2
	N.D.	-	6	5	-	-	-	-	-	-	-	-	-	11
	TOTAL	1	58	105	76	27	11	1	3	2	-	1	-	285
SUP	CEL	-	1	4	2	2	2	3	3	1	-	-	-	18
	MA	-	-	-	3	3	2	2	-	1	1	-	-	12
	V	-	-	-	-	-	-	-	1	-	-	-	-	1
	D	-	-	-	-	-	-	-	-	-	-	-	-	1
	N.D.	-	-	-	-	-	-	-	-	-	-	-	-	-
	TOTAL	-	1	4	5	5	4	5	5	2	1	-	-	32
N.D.	CEL	77	352	29	7	7	4	4	3	4	3	19	3	512
	MA	2	96	134	107	102	83	59	39	35	23	52	2	734
	V	-	1	-	1	6	2	9	3	10	15	67	1	115
	D	-	2	1	1	2	2	1	1	-	1	3	-	14
	N.D.	29	60	50	15	21	5	9	3	8	2	46	4	252
	TOTAL	108	511	214	131	138	96	82	49	57	44	187	10	1627
TOTAL		27129	46537	36769	38799	31242	23534	20996	14879	14395	9293	30272	37	293682

TABLEAU S-71

POPULATION FEMININE RESIDENTE DE 12 ANS ET PLUS SUIVANT L'AGE, LA SITUATION MATRIMONIALE
ET LE CYCLE D'ETUDE (PAYS T/R/U, REGIONS)

CYCLE D'ETUDE PAR SITUATION MATRIMONIALE		AGES											N.D.	TOTAL
		12-14	15-19	20-24	25-29	30-34	35-39	40-44	45-49	50-54	55-59	60ET+		
REGION DE KOULIKORO														
NEANT	CEL	21371	15588	2069	1135	738	542	486	317	392	253	1047	5	43938
	MA	1117	25381	50506	34238	29200	20733	17632	10935	10150	5047	9363	3	104305
	V	34	176	315	572	1082	1396	2461	2614	4137	3275	17835	5	33902
	D	7	127	195	218	207	163	197	172	163	100	256	-	1805
	N.D.	1078	1091	830	778	750	527	467	344	375	218	1068	3	7529
TOTAL		23607	42363	33915	36941	31977	23361	21243	14377	15217	8893	29569	16	281479
F1	CEL	3792	2395	363	65	15	9	5	2	-	1	4	-	6651
	MA	76	1779	1862	797	383	231	92	32	24	10	11	-	5297
	V	5	9	14	5	9	11	5	1	5	4	11	-	84
	D	-	16	29	11	9	5	3	1	1	1	-	-	67
	N.D.	405	170	55	9	6	9	1	1	-	-	4	1	661
TOTAL		4278	4369	2314	887	422	265	106	42	29	16	31	1	12760
F2	CEL	203	1096	263	35	8	4	8	-	-	-	-	-	1617
	MA	2	113	335	207	41	23	8	7	1	1	1	-	738
	V	1	1	3	3	1	-	-	1	-	-	1	-	11
	D	-	-	6	6	1	-	-	-	-	-	-	-	13
	N.D.	25	123	19	9	1	1	-	-	-	-	-	1	179
TOTAL		231	1333	626	260	52	28	16	8	1	-	2	1	2558
SEC	CEL	-	40	76	20	6	5	-	4	4	1	1	-	158
	MA	-	2	35	85	37	15	3	-	3	-	-	-	180
	V	-	-	-	-	1	-	-	-	-	-	-	-	1
	D	-	-	-	1	6	-	-	-	-	-	1	-	8
	N.D.	-	5	4	1	-	-	-	-	-	-	-	-	10
TOTAL		-	47	115	107	50	21	3	4	7	1	2	-	357
SUP	CEL	-	4	49	7	3	2	2	-	3	-	-	-	61
	MA	-	-	2	5	2	8	2	4	-	-	-	-	23
	V	-	-	-	-	-	-	-	1	-	-	-	-	1
	D	-	-	-	-	-	-	-	-	-	-	-	-	-
	N.D.	-	1	3	-	-	-	-	-	-	-	-	-	4
TOTAL		-	5	45	12	5	10	4	5	3	-	-	-	89
N.D.	CEL	90	209	38	20	16	7	10	3	9	2	22	6	432
	MA	12	48	84	71	63	40	42	15	19	16	38	12	460
	V	1	3	1	2	4	3	6	4	6	7	58	-	95
	D	-	-	1	-	-	-	1	1	-	-	1	-	4
	N.D.	24	62	20	11	5	5	14	5	8	3	21	5	183
TOTAL		127	322	144	104	88	55	73	28	42	28	140	23	1174
TOTAL		28243	48439	57159	38311	32594	25740	21445	14444	15299	8938	29744	41	298417
REGION DE SIKASSO														
NEANT	CEL	25203	16144	1373	630	419	293	220	134	184	102	498	40	45239
	MA	947	31619	34961	37451	32668	24186	21059	12377	11467	5944	10482	-	223161
	V	40	137	336	685	1427	1885	2943	2902	4468	3853	19705	2	38376
	D	8	131	149	154	167	124	126	79	107	62	178	-	1285
	N.D.	1678	1365	702	754	679	528	397	312	325	239	832	-	7871
TOTAL		27876	49396	37581	39674	35353	27006	24754	15804	16551	10200	31695	42	315932
F1	CEL	4649	2023	279	43	9	4	6	-	2	7	-	-	7024
	MA	39	1744	2015	835	437	276	145	54	36	15	9	-	5605
	V	4	8	14	14	19	16	9	2	10	5	8	-	109
	D	1	10	26	10	8	6	4	2	1	-	-	-	68
	N.D.	670	203	79	24	13	10	6	1	3	-	4	-	1113
TOTAL		5363	3988	2413	926	486	312	170	59	52	22	28	-	13819
F2	CEL	287	1205	200	34	4	1	-	4	-	-	3	-	1738
	MA	1	117	370	177	64	29	12	5	2	1	2	-	780
	V	-	4	2	-	3	2	1	-	-	-	-	-	12
	D	-	1	6	10	2	-	-	-	1	-	-	-	20
	N.D.	48	153	16	8	5	-	-	-	-	-	-	-	270
TOTAL		336	1480	594	229	78	32	13	9	3	1	5	-	2780
SEC	CEL	-	106	133	22	4	-	2	-	-	1	1	-	269
	MA	-	1	52	79	25	12	4	1	-	-	1	-	175
	V	-	-	-	-	-	1	1	-	-	-	-	-	2
	D	-	1	-	1	3	-	-	-	-	-	-	-	5
	N.D.	-	15	10	1	2	-	-	-	-	-	-	-	28
TOTAL		-	123	195	103	34	13	7	1	-	1	2	-	479
SUP	CEL	-	2	7	3	4	1	-	2	2	-	-	1	22
	MA	-	2	1	4	1	2	-	2	1	1	-	-	14
	V	-	-	-	-	-	-	-	-	-	-	-	-	-
	D	-	-	-	-	-	-	-	-	-	-	-	-	-
	N.D.	-	1	-	-	-	-	-	1	-	-	-	-	2
TOTAL		-	5	8	7	5	3	1	4	3	1	-	1	38
N.D.	CEL	101	202	28	7	9	4	9	2	7	-	10	7	386
	MA	2	57	82	52	62	22	46	15	19	8	24	15	404
	V	3	1	-	1	2	1	8	3	3	2	46	4	74
	D	-	-	-	-	-	1	-	-	-	1	-	-	2
	N.D.	32	22	14	11	8	6	10	4	5	2	10	6	130
TOTAL		138	282	124	71	81	34	73	24	34	13	90	32	996
TOTAL		33713	55274	40915	41010	36037	27400	25018	15901	16643	10238	31820	75	334044

TABLEAU 6-7:

POPULATION FEMININE RESIDENTE DE 12 ANS ET PLUS SUIVANT L'AGE, LA SITUATION MATRIMONIALE
ET LE CYCLE D'ETUDE (PAYS T/R/U, REGIONS)

		AGES												
CYCLE D'ETUDE :														
PAR SITUATION :														
MATRIMONIALE :		12-14	15-19	20-24	25-29	30-34	35-39	40-44	45-49	50-54	55-59	60ET+	N.B.	TOTAL :
REGION DE SEGOU														
NEANT	CEL	26189	22267	2312	768	373	268	214	161	157	79	454	53	53295
	MA	507	24529	36591	39912	33720	24649	21307	14106	13559	7889	13661	8	230438
	V	19	121	229	409	758	1040	1938	2103	3665	3561	20868	1	34712
	D	4	83	187	212	221	167	227	185	240	157	496	-	2179
	N.D.	1183	981	502	397	410	265	294	174	221	166	747	3	5343
	TOTAL	27902	47981	39821	41698	35482	26389	23980	16729	17842	11852	36226	65	325967
F1	CEL	5005	3067	470	66	18	7	7	3	3	-	3	1	8650
	MA	32	1436	2145	1018	507	328	196	107	46	18	18	2	5853
	V	3	2	10	10	11	7	6	11	10	5	20	-	95
	D	-	8	17	19	10	8	1	4	2	-	1	-	70
	N.D.	367	125	39	9	11	4	3	4	1	1	3	1	568
	TOTAL	5407	4638	2681	1122	557	354	213	129	62	24	45	4	15236
F2	CEL	383	1638	372	53	4	1	-	2	-	1	1	1	2456
	MA	3	141	495	271	82	52	11	5	5	1	6	-	1072
	V	1	1	3	-	1	2	3	-	2	1	2	-	16
	D	-	-	7	6	2	2	?	-	-	-	-	-	18
	N.D.	28	69	11	6	-	-	-	-	-	-	-	-	114
	TOTAL	415	1849	888	336	89	57	15	7	7	3	9	1	3676
SEC	CEL	3	123	211	21	5	5	5	2	4	-	3	-	382
	MA	-	1	53	88	49	16	9	2	2	1	1	-	223
	V	-	-	-	-	-	-	1	-	-	1	-	-	2
	D	-	-	-	2	3	2	-	-	-	-	-	-	7
	N.D.	-	3	4	-	1	-	-	-	-	-	-	-	8
	TOTAL	3	127	268	111	58	23	15	4	6	3	4	-	622
SUP	CEL	-	2	8	4	1	3	5	4	1	-	-	-	28
	MA	-	1	3	4	13	7	1	6	1	1	1	-	38
	V	-	-	-	-	-	-	-	-	1	-	-	-	1
	D	-	-	-	-	1	-	-	-	-	-	-	-	1
	N.D.	-	-	-	-	-	1	-	-	-	-	-	-	1
	TOTAL	-	3	11	8	15	11	6	10	3	1	1	-	69
N.D.	CEL	100	182	34	5	7	4	2	4	1	3	15	9	366
	MA	3	37	85	58	68	32	59	19	14	4	22	8	389
	V	1	-	-	-	1	3	7	5	3	1	31	1	53
	D	1	-	-	1	1	-	1	-	2	-	-	-	6
	N.D.	25	27	13	5	13	4	6	2	7	1	6	14	123
	TOTAL	130	246	132	69	90	43	55	30	27	9	74	32	937
	TOTAL	33857	54844	43801	43344	36291	26877	24284	16909	17947	11892	36359	102	346507
REGION DE MOPTI														
NEANT	CEL	24935	26084	4678	1553	711	345	276	160	191	140	559	36	59668
	MA	774	23558	37940	47113	39012	28324	22291	15198	14865	8407	14298	1	251781
	V	25	151	289	543	974	1308	2199	2345	4451	3727	25354	-	41366
	D	5	215	477	593	521	440	470	386	469	354	1012	-	4942
	N.D.	673	811	711	724	600	400	378	241	259	157	807	1	5762
	TOTAL	26412	50819	44095	50526	41818	30817	25614	18330	20235	12785	42030	38	363519
F1	CEL	3277	2798	496	85	11	5	-	1	3	2	3	-	4681
	MA	41	1355	1834	1043	606	392	196	86	89	49	48	-	5739
	V	5	10	16	11	10	9	8	8	24	17	40	-	158
	D	-	5	35	20	16	7	7	4	1	3	3	-	101
	N.D.	159	109	82	15	9	2	5	2	3	1	5	-	392
	TOTAL	3482	4277	2463	1174	652	415	216	101	120	72	99	-	13971
F2	CEL	281	1016	180	30	2	2	-	-	-	-	1	-	1512
	MA	3	157	419	214	62	51	25	12	13	8	6	-	970
	V	-	3	-	3	-	2	3	-	1	2	4	-	18
	D	-	2	10	6	1	-	-	1	-	-	1	-	21
	N.D.	13	42	12	3	1	1	-	-	-	-	-	-	72
	TOTAL	297	1220	621	256	66	56	28	13	14	10	12	-	2593
SEC	CEL	-	34	48	10	1	2	2	2	-	-	1	-	100
	MA	-	3	27	55	17	5	3	2	2	-	1	-	115
	V	-	-	-	1	-	-	-	-	-	-	-	-	1
	D	-	-	-	-	-	-	-	-	-	-	1	-	1
	N.D.	-	-	-	1	1	-	-	-	-	-	-	-	2
	TOTAL	-	37	75	67	19	7	5	4	2	3	-	219	
SUP	CEL	-	-	7	-	5	1	-	-	-	-	-	-	13
	MA	-	-	3	4	4	3	3	1	-	-	-	1	19
	V	-	-	-	-	-	-	-	-	-	-	-	-	-
	D	-	-	-	-	-	-	-	-	-	-	-	-	-
	N.D.	-	-	-	-	-	-	-	-	-	-	-	-	-
	TOTAL	-	-	10	4	9	4	3	1	-	-	-	1	32
N.D.	CEL	56	150	20	4	8	4	7	2	4	1	15	4	275
	MA	4	29	62	33	43	22	25	12	12	6	15	7	270
	V	1	-	-	1	1	1	4	2	2	7	18	-	37
	D	-	-	1	2	-	2	1	-	1	-	-	-	7
	N.D.	4	24	15	4	15	4	9	1	1	1	11	3	92
	TOTAL	65	203	98	44	67	33	46	17	20	15	59	14	681
	TOTAL	30256	56356	47362	52071	42631	31332	25912	18466	20391	12882	42203	53	380115

TABLEAU 5-7:

POPULATION FEMININE RESIDENTE DE 12 ANS ET PLUS SUIVANT L'AGE, LA SITUATION MATRIMONIALE
ET LE CYCLE D'ETUDE (PAYS T/R/U, REGIONS)

		AGES													
CYCLE D'ETUDE :													TOTAL :		
PAR SITUATION :		12-14 :	15-19 :	20-24 :	25-29 :	30-34 :	35-39 :	40-44 :	45-49 :	50-54 :	55-59 :	60ET+ :	N.D.		
MATRIMONIALE :															
REGION DE TOMBOUCTOU															
NEANT	CEL	7537	13526	4560	2055	1145	544	480	229	284	117	542	4	31023	
	MA	566	8238	14004	16866	15510	10893	8950	4953	4437	1904	3436	2	89759	
	V	31	120	366	600	1136	1236	2162	1880	3168	2006	11537	-	24262	
	D	24	369	862	990	1100	867	994	696	786	373	1356	-	8417	
	N.D.	286	401	285	260	261	177	153	95	142	74	603	1	2738	
	TOTAL	8444	22654	20077	20771	19152	13737	12739	7853	8817	4474	17474	7	156199	
F1	CEL	1576	1932	391	70	18	5	2	-	-	-	-	-	3994	
	MA	17	546	677	341	174	155	54	35	21	11	10	-	2041	
	V	-	6	8	4	7	6	3	5	10	3	6	-	58	
	D	3	16	27	18	12	14	9	6	-	-	3	-	108	
	N.D.	99	79	21	5	1	3	1	1	1	-	-	1	212	
	TOTAL	1695	2579	1124	438	212	183	69	47	32	14	19	1	6413	
F2	CEL	104	434	79	10	-	-	-	-	-	-	-	-	627	
	MA	1	57	112	62	14	12	3	3	2	-	1	-	267	
	V	-	-	1	-	-	-	-	1	-	-	1	-	3	
	D	-	1	8	1	-	-	-	-	-	-	-	-	10	
	N.D.	4	27	1	-	-	3	-	-	-	-	-	-	35	
	TOTAL	109	519	201	73	14	15	3	4	2	-	2	-	942	
SEC	CEL	-	30	45	3	-	-	-	-	1	-	-	-	79	
	MA	-	-	12	17	6	-	2	-	-	-	-	-	37	
	V	-	-	-	-	1	-	-	-	-	-	-	-	1	
	D	-	-	-	-	-	-	-	-	-	-	-	-	-	
	N.D.	-	-	1	-	1	-	-	-	-	-	-	-	2	
	TOTAL	-	30	58	20	8	-	2	-	1	-	-	-	119	
SUP	CEL	-	-	-	-	-	-	-	1	-	-	-	-	2	
	MA	-	-	2	2	1	-	1	-	1	-	-	-	7	
	V	-	-	-	-	-	-	-	-	-	-	-	-	-	
	D	-	-	-	-	-	-	-	-	-	-	-	-	-	
	N.D.	-	-	-	-	-	-	-	-	-	-	-	-	-	
	TOTAL	-	-	2	2	1	-	1	1	1	-	-	1	9	
N.D.	CEL	18	62	19	5	8	1	4	-	2	1	5	4	129	
	MA	4	8	24	10	13	7	14	3	4	2	11	4	104	
	V	-	-	1	1	1	-	7	-	4	-	9	-	22	
	D	-	1	2	1	1	-	2	1	-	1	-	-	10	
	N.D.	4	8	13	7	10	-	2	1	2	1	9	2	59	
	TOTAL	26	79	58	24	33	8	29	5	13	4	35	10	324	
TOTAL		10274	25861	21520	21328	19420	13943	12843	7910	8866	4492	17530	19	164006	
REGION DE GAO															
NEANT	CEL	6496	9785	3222	1285	828	372	402	194	214	94	397	1	23290	
	MA	589	7140	11749	11433	11311	6891	6726	3079	2804	905	1871	-	64489	
	V	11	85	243	345	725	696	1471	1128	2230	1194	6825	-	14953	
	D	32	410	1000	1080	1317	882	1117	727	957	444	1386	-	9352	
	N.D.	226	260	209	107	170	92	120	58	89	42	383	-	1756	
	TOTAL	7354	17680	16423	14250	14351	8955	9856	5177	6294	2679	10862	1	113840	
F1	CEL	1582	1584	251	23	7	-	1	1	-	-	-	-	3449	
	MA	19	671	541	198	89	45	16	8	2	-	3	-	1594	
	V	-	4	9	-	3	4	-	-	1	-	6	-	36	
	D	-	42	45	15	13	7	4	1	-	1	1	-	129	
	N.D.	102	65	29	3	-	-	-	-	-	1	-	-	200	
	TOTAL	1703	2366	875	248	112	56	21	10	3	2	12	-	5408	
F2	CEL	114	650	126	12	3	-	-	-	-	-	1	-	906	
	MA	1	71	159	53	16	6	3	1	-	-	-	-	310	
	V	-	2	1	-	-	-	-	1	-	-	-	-	4	
	D	-	5	10	2	-	-	-	-	-	-	-	-	17	
	N.D.	8	35	9	1	-	-	-	-	2	-	-	-	55	
	TOTAL	123	763	303	68	19	6	3	2	2	-	1	-	1292	
SEC	CEL	-	26	18	8	1	-	-	-	1	-	-	-	54	
	MA	-	-	18	27	10	5	1	-	1	-	1	-	61	
	V	-	-	-	-	-	-	-	-	-	-	-	-	-	
	D	-	-	1	1	2	-	-	-	-	-	-	-	4	
	N.D.	-	-	1	-	-	-	-	-	-	-	-	-	1	
	TOTAL	-	26	38	36	13	3	1	-	2	-	1	-	120	
SUP	CEL	-	-	1	-	-	-	-	-	-	-	-	-	1	
	MA	-	-	1	2	-	1	1	-	-	-	-	-	5	
	V	-	-	1	-	-	-	-	-	-	-	-	-	2	
	D	-	-	-	-	-	-	-	-	-	-	-	-	-	
	N.D.	-	-	-	-	-	-	-	-	-	-	-	-	-	
	TOTAL	-	-	3	2	-	1	1	-	-	-	-	1	8	
N.D.	CEL	16	35	15	3	5	-	5	1	2	1	5	2	108	
	MA	2	9	17	10	13	3	5	2	5	2	4	1	75	
	V	-	2	1	1	-	-	1	-	3	1	11	-	20	
	D	-	1	1	1	-	-	1	1	-	2	-	-	7	
	N.D.	1	10	5	3	6	2	5	1	-	-	4	3	40	
	TOTAL	19	77	37	18	24	7	17	5	10	4	26	6	250	
TOTAL		9199	20912	17681	14622	14519	9006	9879	5194	6311	2685	10902	8	120918	

TABLEAU 8-7:

POPULATION FEMININE RESIDENTE DE 12 ANS ET PLUS SUIVANT L'AGE, LA SITUATION MATRIMONIALE
ET LE CYCLE D'ETUDE (PAYS T/R/U, REGIONS)

CYCLE D'ETUDE PAR SITUATION MATRIMONIALE		AGES											TOTAL	
		12-14	15-19	20-24	25-29	30-34	35-39	40-44	45-49	50-54	55-59	60ET+		N.D.
DISTRICT DE BAMAKO														
NEANT	CEL	4777	4950	1155	710	423	317	207	147	129	113	357	3	13288
	MA	191	5911	9252	11681	9634	7580	5530	3267	2248	1225	1712	2	58233
	V	8	41	70	167	319	427	624	645	882	849	3915	1	7948
	D	1	43	129	234	262	208	190	117	103	80	140	-	1507
	N.D.	501	618	563	669	517	402	289	205	145	95	369	4	4377
	TOTAL	5478	11563	11169	13461	11155	8934	6840	4381	3507	2362	6493	10	85353
F1	CEL	7700	4989	1183	199	50	30	11	9	4	4	5	-	14184
	MA	84	1357	2237	1162	777	520	249	145	93	43	29	-	6696
	V	5	12	22	32	26	28	18	23	25	18	30	-	239
	D	2	18	36	52	47	30	19	5	9	-	-	-	218
	N.D.	843	396	178	60	35	22	9	2	9	2	5	-	1561
	TOTAL	8634	6772	3656	1505	935	630	306	184	140	67	69	-	22898
F2	CEL	906	4521	1703	322	33	12	3	7	4	-	3	1	7515
	MA	4	322	1414	979	316	149	61	27	16	8	10	-	3306
	V	-	4	12	14	15	4	4	2	2	5	5	-	67
	D	-	6	31	54	33	6	3	2	2	1	3	-	141
	N.D.	89	336	139	44	14	2	3	3	1	-	1	1	633
	TOTAL	999	5189	3299	1413	411	173	74	41	25	14	22	2	11662
SEC	CEL	14	890	1366	145	24	13	6	1	1	3	2	-	2465
	MA	-	50	339	553	328	150	82	34	32	11	4	-	1563
	V	-	-	2	6	1	2	3	1	2	6	11	-	34
	D	-	1	3	22	19	11	3	3	2	2	1	-	67
	N.D.	1	55	79	32	16	8	1	1	-	1	3	-	197
	TOTAL	15	976	1789	758	388	184	95	40	37	23	21	-	4326
SUP	CEL	-	319	422	74	29	6	5	4	4	1	1	2	867
	MA	-	-	71	156	135	79	34	20	10	6	2	-	513
	V	-	-	-	-	1	1	-	1	-	2	2	-	7
	D	-	-	-	1	2	-	1	-	-	-	-	-	4
	N.D.	-	5	20	8	5	4	2	3	3	-	-	-	50
	TOTAL	-	324	515	239	172	90	42	28	17	9	5	2	1441
N.D.	CEL	175	298	68	18	20	9	11	4	3	3	15	5	629
	MA	5	63	109	109	102	75	66	41	15	10	18	7	620
	V	2	-	1	1	4	4	8	5	4	7	43	1	80
	D	-	-	3	2	3	-	2	1	3	-	2	-	16
	N.D.	40	100	28	27	26	18	8	5	4	2	16	12	286
	TOTAL	222	461	209	157	155	106	95	56	29	22	94	25	1631
TOTAL		15348	25285	20635	17533	13216	10117	7452	4730	3755	2497	6704	39	127311

TABLEAU S-8 : POPULATION RESIDENTE SUIVANT LE SEXE, LA NATIONALITE ET LE CYCLE D'ETUDE (PAYS, REGIONS)

NATIONALITE	CYCLE						TOTAL
	NEANT	F1.	F2.	SEC.	SUP.	ND.	
REPUBLIQUE DU MALI							
HOMMES							
MALI	1951823	313366	62050	25317	6512	29025	2388093
COTE D'IVOIRE	902	349	169	22	15	53	1510
SENEGAL	1040	316	139	64	27	36	1622
GUINEE	6212	1350	495	191	51	152	8451
MAURITANIE	3543	80	15	13	5	86	3742
NIGER	1522	65	14	55	33	12	1701
HAUTE VOLTA	8145	1187	260	63	15	107	9777
GHANA	77	35	16	6	1	4	139
ALGERIE	120	19	2	4	-	2	147
A. PAYS AFRICAINS	1409	198	135	86	112	2192	4132
FRANCE	266	251	71	144	404	205	1341
URSS	9	54	119	57	179	42	460
A. PAYS D'EUROPE	25	27	6	23	114	7	202
USA	3	8	5	18	57	2	93
CHINE	1	-	2	2	110	21	136
A. PAYS D'ASIE	7	15	3	6	39	2	72
A. PAYS DU MONDE	11	16	8	9	16	3	63
NON DECLAREE	91	33	10	8	6	328	476
TOTAL	1975206	317369	63519	26088	7696	32279	2422157
FEMMES							
MALI	2290001	180874	27786	5985	1220	30171	2536037
COTE D'IVOIRE	1307	212	35	8	4	36	1602
SENEGAL	1039	290	81	33	17	41	1501
GUINEE	6594	806	196	54	4	184	7838
MAURITANIE	3986	35	10	3	1	63	4098
NIGER	1197	35	11	1	-	13	1257
HAUTE VOLTA	9113	630	135	23	-	121	10022
GHANA	112	15	2	-	-	3	132
ALGERIE	101	1	1	1	-	4	108
A. PAYS AFRICAINS	1744	127	52	33	20	1068	3044
FRANCE	64	191	96	227	180	120	878
URSS	12	75	23	52	97	14	273
A. PAYS D'EUROPE	5	21	17	54	67	19	183
USA	-	11	9	27	65	3	115
CHINE	-	1	1	-	17	-	19
A. PAYS D'ASIE	7	21	6	8	11	-	53
A. PAYS DU MONDE	9	10	12	11	12	4	58
NON DECLAREE	132	20	4	7	3	194	360
TOTAL	2315423	183375	28477	6527	1718	32058	2567578
TOTAL							
MALI	4241824	494240	89836	31302	7732	59196	4924130
COTE D'IVOIRE	2209	561	204	30	19	89	3112
SENEGAL	2079	606	220	97	44	77	3123
GUINEE	12806	2156	691	245	55	336	16289
MAURITANIE	7529	115	25	16	6	149	7840
NIGER	2719	100	25	56	33	25	2958
HAUTE VOLTA	17258	1817	395	86	15	228	19799
GHANA	189	50	18	6	1	7	271
ALGERIE	221	20	3	5	-	6	255
A. PAYS AFRICAINS	3153	325	187	119	132	3260	7176
FRANCE	330	442	167	371	584	325	2219
URSS	21	129	142	109	276	56	733
A. PAYS D'EUROPE	30	48	23	77	181	26	385
USA	3	19	14	45	122	5	208
CHINE	1	1	3	2	127	21	155
A. PAYS D'ASIE	14	36	9	14	50	2	125
A. PAYS DU MONDE	20	26	20	20	28	7	121
NON DECLAREE	223	53	14	15	9	522	836
TOTAL	4290629	500744	91996	32615	9414	64337	4989735

TABLEAU 8-8 : POPULATION RESIDENTE SUIVANT LE SEXE, LA NATIONALITE ET LE CYCLE D'ETUDE (PAYS, REGIONS)

NATIONALITE	CYCLE						TOTAL
	NEANT	F1.	F2.	SEC.	SUP.	ND.	
REGION DE KAYES							
HOMMES							
MALI	255804	41460	7787	2268	183	4238	311740
COTE D'IVOIRE	78	30	9	-	-	3	120
SENEGAL	391	45	17	4	-	11	468
GUINEE	977	60	20	6	3	8	1074
MAURITANIE	1647	16	3	-	-	54	1720
NIGER	10	1	-	-	-	1	12
HAUTE VOLTA	66	8	1	-	-	1	76
GHANA	2	-	-	-	-	-	2
ALGERIE	-	-	-	-	-	-	-
A. PAYS AFRICAINS	305	16	7	2	-	422	752
FRANCE	119	30	3	-	20	19	191
URSS	3	9	24	2	10	7	55
A. PAYS D'EUROPE	6	-	-	3	8	2	19
USA	1	-	-	2	2	-	5
CHINE	1	-	-	-	-	-	1
A. PAYS D'ASIE	3	2	-	-	1	1	7
A. PAYS DU MONDE	-	-	-	-	2	1	3
NON DECLAREE	12	6	3	1	-	18	40
TOTAL	259425	41683	7874	2288	229	4786	316285
FEMMES							
MALI	327855	23771	2705	259	12	4524	359126
COTE D'IVOIRE	74	31	5	-	-	4	114
SENEGAL	399	34	6	3	-	10	452
GUINEE	688	18	4	2	-	6	718
MAURITANIE	2015	10	1	-	-	48	2074
NIGER	10	1	-	-	-	1	12
HAUTE VOLTA	36	4	1	-	-	-	41
GHANA	2	-	-	-	-	-	2
ALGERIE	1	-	-	-	-	-	1
A. PAYS AFRICAINS	311	11	1	-	-	124	447
FRANCE	21	8	-	3	-	7	39
URSS	1	8	6	6	8	2	31
A. PAYS D'EUROPE	2	1	2	8	1	-	14
USA	-	-	-	-	4	-	4
CHINE	-	-	-	-	-	-	-
A. PAYS D'ASIE	1	1	-	-	1	-	3
A. PAYS DU MONDE	-	-	-	3	6	1	10
NON DECLAREE	17	5	3	1	-	12	38
TOTAL	331433	23903	2734	285	32	4739	363126
TOTAL							
MALI	583659	65231	10492	2527	195	8762	670866
COTE D'IVOIRE	152	61	14	-	-	7	234
SENEGAL	790	79	23	7	-	21	920
GUINEE	1665	78	24	8	3	14	1792
MAURITANIE	3662	26	4	-	-	102	3794
NIGER	20	2	-	-	-	2	24
HAUTE VOLTA	102	12	2	-	-	1	117
GHANA	4	-	-	-	-	-	4
ALGERIE	1	-	-	-	-	-	1
A. PAYS AFRICAINS	616	27	8	2	-	546	1199
FRANCE	140	38	3	3	20	26	230
URSS	4	17	30	8	18	9	86
A. PAYS D'EUROPE	8	1	2	11	9	2	33
USA	1	-	-	2	6	-	9
CHINE	1	-	-	-	-	-	1
A. PAYS D'ASIE	4	3	-	-	2	1	10
A. PAYS DU MONDE	-	-	-	3	8	2	13
NON DECLAREE	29	11	6	2	-	30	78
TOTAL	590858	65586	10608	2573	261	9525	679411

TABEAU S-B : POPULATION RESIDENTE SUIVANT LE SEXE, LA NATIONALITE ET LE CYCLE D'ETUDE (PAYS, REGIONS)

NATIONALITE	CYCLE						TOTAL
	NEANT	F1.	F2.	SEC.	SUP.	ND.	
REGION DE KOULIKORO							
HOMMES							
MALI	279717	47762	7188	2687	575	5421	343350
COTE D'IVOIRE	125	64	32	2	1	21	245
SENEGAL	64	27	6	2	1	4	104
GUINEE	1041	115	29	12	1	11	1209
MAURITANIE	1016	18	3	-	-	24	1061
NIGER	4	1	-	13	13	1	32
HAUTE VOLTA	362	68	7	9	1	3	450
GHANA	2	1	-	-	-	1	4
ALGERIE	-	-	-	-	-	-	-
A. PAYS AFRICAINS	210	25	11	5	15	590	856
FRANCE	18	28	3	3	15	55	122
URSS	-	2	20	2	10	4	38
A. PAYS D'EUROPE	1	-	1	-	4	-	6
USA	-	-	-	-	3	-	3
CHINE	-	-	-	-	15	-	15
A. PAYS D'ASIE	-	7	-	-	1	-	8
A. PAYS DU MONDE	-	-	-	-	-	-	-
NON DECLAREE	13	3	2	1	-	39	58
TOTAL	282573	48121	7302	2736	655	6174	347561
FEMMES							
MALI	335328	25599	2532	333	59	5303	369154
COTE D'IVOIRE	115	24	1	-	-	8	148
SENEGAL	50	18	9	-	1	6	84
GUINEE	973	57	15	1	1	14	1061
MAURITANIE	1170	5	1	-	-	9	1185
NIGER	3	1	-	-	-	1	5
HAUTE VOLTA	207	29	6	1	-	3	246
GHANA	4	1	-	-	-	-	5
ALGERIE	-	-	-	-	-	-	-
A. PAYS AFRICAINS	295	23	4	7	-	238	567
FRANCE	7	18	2	6	-	17	50
URSS	2	11	2	-	9	-	24
A. PAYS D'EUROPE	1	-	6	4	7	1	19
USA	-	-	1	3	7	-	11
CHINE	-	-	-	-	4	-	4
A. PAYS D'ASIE	2	2	1	-	-	-	5
A. PAYS DU MONDE	-	-	-	-	1	1	2
NON DECLAREE	20	3	1	2	-	33	59
TOTAL	338177	25791	2581	357	89	5634	372629
TOTAL							
MALI	615045	73361	9720	3020	634	10724	712504
COTE D'IVOIRE	240	88	33	2	1	29	393
SENEGAL	114	45	15	2	2	10	188
GUINEE	2014	172	44	13	2	25	2270
MAURITANIE	2186	23	4	-	-	33	2246
NIGER	7	2	-	13	13	2	37
HAUTE VOLTA	569	97	13	10	1	6	696
GHANA	6	2	-	-	-	1	9
ALGERIE	-	-	-	-	-	-	-
A. PAYS AFRICAINS	505	48	15	12	15	828	1423
FRANCE	25	46	5	9	15	72	172
URSS	2	13	22	2	19	4	62
A. PAYS D'EUROPE	2	-	7	4	11	1	25
USA	-	-	1	3	10	-	14
CHINE	-	-	-	-	19	-	19
A. PAYS D'ASIE	2	9	1	-	1	-	13
A. PAYS DU MONDE	-	-	-	-	1	1	2
NON DECLAREE	33	6	3	3	-	72	117
TOTAL	620750	73912	9883	3093	744	11808	720190

TABLEAU 8-8 : POPULATION RESIDENTE SUIVANT LE SEXE, LA NATIONALITE ET LE CYCLE D'ETUDE (PAYS, REGIONS)

NATIONALITE	CYCLE						TOTAL
	MEANT	F1.	F2.	SEC.	SUP.	ND.	
REGION DE SIKASSO							
HOMMES							
MALI	335804	51681	8607	2788	368	6099	405347
COTE D'IVOIRE	389	56	24	5	-	13	487
SENEGAL	32	9	6	1	5	2	55
GUINEE	469	66	24	9	2	21	591
MAURITANIE	74	3	-	-	-	1	78
NIGER	27	4	1	-	-	-	32
HAUTE VOLTA	976	66	14	3	-	13	1072
GHANA	5	4	1	1	-	1	12
ALGERIE	-	-	-	-	-	-	-
A. PAYS AFRICAINS	183	15	5	3	3	321	530
FRANCE	40	23	5	3	8	28	107
URSS	-	7	11	-	-	6	24
A. PAYS D'EUROPE	2	-	-	-	9	-	11
USA	1	-	1	-	4	-	6
CHINE	-	-	-	-	-	1	1
A. PAYS D'ASIE	2	-	2	1	-	-	5
A. PAYS DU MONDE	-	-	-	-	-	-	-
NON DECLAREE	24	5	-	-	-	36	65
TOTAL	338028	51939	8701	2814	399	6542	408423
FEMMES							
MALI	388874	25083	2793	468	25	6607	423850
COTE D'IVOIRE	765	32	2	2	-	14	815
SENEGAL	38	9	5	-	1	2	53
GUINEE	1024	39	3	-	-	16	1082
MAURITANIE	50	-	-	-	-	-	50
NIGER	13	2	1	-	-	1	17
HAUTE VOLTA	1392	32	10	-	-	14	1468
GHANA	16	2	-	-	-	-	18
ALGERIE	-	-	-	-	-	1	1
A. PAYS AFRICAINS	256	4	3	1	-	159	423
FRANCE	9	16	3	4	7	15	54
URSS	2	9	-	-	-	3	14
A. PAYS D'EUROPE	-	-	-	1	1	5	7
USA	-	2	2	3	4	-	11
CHINE	-	-	-	-	-	-	-
A. PAYS D'ASIE	-	1	-	-	-	-	1
A. PAYS DU MONDE	-	-	-	-	-	1	1
NON DECLAREE	39	2	-	-	-	38	79
TOTAL	392478	25253	2820	479	38	6876	427944
TOTAL							
MALI	724678	76764	11400	3256	393	12706	829197
COTE D'IVOIRE	1154	88	26	7	-	27	1302
SENEGAL	70	18	9	1	6	4	108
GUINEE	1493	105	27	9	2	37	1673
MAURITANIE	124	3	-	-	-	1	128
NIGER	40	6	2	-	-	1	49
HAUTE VOLTA	2368	118	24	3	-	27	2540
GHANA	21	6	1	1	-	1	30
ALGERIE	-	-	-	-	-	1	1
A. PAYS AFRICAINS	439	19	8	4	3	480	953
FRANCE	49	39	8	7	15	43	161
URSS	2	16	11	-	-	9	38
A. PAYS D'EUROPE	2	-	-	1	10	5	18
USA	1	2	3	3	8	-	17
CHINE	-	-	-	-	-	1	1
A. PAYS D'ASIE	2	1	2	1	-	-	6
A. PAYS DU MONDE	-	-	-	-	-	1	1
NON DECLAREE	63	7	-	-	-	74	144
TOTAL	730506	77192	11521	3293	437	13418	836367

TABLEAU S-8 : POPULATION RESIDENTE SUIVANT LE SEXE, LA NATIONALITE ET LE CYCLE D'ETUDE (PAYS, REGIONS)

NATIONALITE	CYCLE						TOTAL
	NEANT	F1.	F2.	SEC.	SUP.	ND.	
REGION DE SEGOU							
HOMMES							
MALI	341502	49787	9492	2337	341	4183	407642
COTE D'IVOIRE	127	91	26	1	1	5	251
SENEGAL	32	21	4	2	5	2	66
GUINEE	119	53	16	7	3	5	203
MAURITANIE	194	8	-	1	-	-	203
NIGER	28	12	1	1	-	-	42
HAUTE VOLTA	3104	522	98	11	1	42	3778
GHANA	17	2	3	-	-	-	22
ALGERIE	-	-	-	-	-	-	-
A. PAYS AFRICAINS	191	18	12	6	2	261	490
FRANCE	38	19	1	9	28	25	120
URSS	-	2	16	1	6	4	29
A. PAYS D'EUROPE	2	1	1	2	12	-	18
USA	1	1	1	3	2	-	8
CHINE	-	-	1	-	66	20	87
A. PAYS D'ASIE	-	1	-	-	1	-	2
A. PAYS DU MONDE	1	4	1	6	2	-	14
NON DECLAREE	14	1	1	-	1	29	46
TOTAL	345370	50543	9674	2387	471	4576	413021
FEMMES							
MALI	395406	26169	3644	587	33	4471	430310
COTE D'IVOIRE	118	34	5	-	-	3	160
SENEGAL	53	13	3	-	1	1	71
GUINEE	114	24	7	3	-	-	148
MAURITANIE	202	2	2	-	-	2	208
NIGER	16	4	-	-	-	-	20
HAUTE VOLTA	3948	224	34	1	-	50	4257
GHANA	27	1	1	-	-	-	29
ALGERIE	-	-	-	-	-	-	-
A. PAYS AFRICAINS	229	8	4	1	1	157	400
FRANCE	5	4	5	9	3	17	43
URSS	1	4	1	3	3	1	13
A. PAYS D'EUROPE	-	-	-	13	9	2	24
USA	-	1	-	3	6	-	10
CHINE	-	1	1	-	12	-	14
A. PAYS D'ASIE	-	1	-	-	1	-	2
A. PAYS DU MONDE	-	3	2	2	-	-	7
NON DECLAREE	15	2	-	-	-	25	42
TOTAL	400134	26495	3709	622	69	4729	435758
TOTAL							
MALI	736908	75956	13136	2924	374	8654	837952
COTE D'IVOIRE	245	125	31	1	1	8	411
SENEGAL	85	34	7	2	6	3	137
GUINEE	233	77	23	10	3	5	351
MAURITANIE	396	10	2	1	-	2	411
NIGER	44	16	1	1	-	-	62
HAUTE VOLTA	7052	746	132	12	1	92	8035
GHANA	44	3	4	-	-	-	51
ALGERIE	-	-	-	-	-	-	-
A. PAYS AFRICAINS	420	26	16	7	3	418	890
FRANCE	43	23	6	18	31	42	163
URSS	1	6	17	4	9	5	42
A. PAYS D'EUROPE	2	1	1	15	21	2	42
USA	1	2	1	6	8	-	18
CHINE	-	1	2	-	78	20	101
A. PAYS D'ASIE	-	2	-	-	2	-	4
A. PAYS DU MONDE	1	7	3	8	2	-	21
NON DECLAREE	29	3	1	-	1	54	88
TOTAL	745504	77038	13383	3009	540	9305	848779

TABLEAU S-8 : POPULATION RESIDENTE SUIVANT LE SEXE, LA NATIONALITE ET LE CYCLE D'ETUDE (PAYS, REGIONS)

NATIONALITE	CYCLE						TOTAL
	NEANT	F1.	F2.	SEC.	SUP.	ND.	
REGION DE MOPTI							
HOMMES							
MALI	386664	41273	6256	1742	171	2864	438970
COTE D'IVOIRE	68	39	14	1	1	2	125
SENEGAL	37	11	8	1	-	-	57
GUINEE	85	15	9	5	1	2	117
MAURITANIE	23	7	2	-	-	-	32
NIGER	87	6	2	-	-	3	98
HAUTE VOLTA	2505	148	21	8	-	16	2698
GHANA	23	10	2	-	-	-	35
ALGERIE	-	-	-	1	-	-	1
A. PAYS AFRICAINS	189	19	14	4	1	300	527
FRANCE	33	9	3	8	13	19	85
URSS	2	5	14	6	26	9	62
A. PAYS D'EUROPE	4	5	1	7	5	-	22
USA	-	-	-	-	-	-	-
CHINE	-	-	1	1	11	-	13
A. PAYS D'ASIE	1	3	-	-	-	-	4
A. PAYS DU MONDE	2	-	-	-	1	1	4
NON DECLAREE	11	-	-	-	-	10	21
TOTAL	389734	41550	6347	1784	230	3226	442871
FEMMES							
MALI	430865	21613	2585	200	17	2711	457991
COTE D'IVOIRE	65	22	-	-	-	2	89
SENEGAL	21	5	2	1	-	-	29
GUINEE	50	13	1	-	-	1	65
MAURITANIE	17	2	1	1	-	1	22
NIGER	31	4	1	-	-	1	37
HAUTE VOLTA	2496	38	10	1	-	10	2555
GHANA	21	4	-	-	-	-	25
ALGERIE	-	-	-	-	-	-	-
A. PAYS AFRICAINS	229	11	4	2	-	150	396
FRANCE	10	13	1	7	2	6	39
URSS	4	6	2	4	6	1	23
A. PAYS D'EUROPE	-	3	2	3	9	1	14
USA	-	-	-	-	2	-	2
CHINE	-	-	-	-	-	-	-
A. PAYS D'ASIE	2	4	-	-	-	-	6
A. PAYS DU MONDE	-	-	-	-	-	-	-
NON DECLAREE	9	-	-	-	-	9	18
TOTAL	433820	21738	2609	219	32	2893	461311
TOTAL							
MALI	817529	62886	8841	1942	188	5575	896961
COTE D'IVOIRE	133	61	14	1	1	4	214
SENEGAL	58	16	10	2	-	-	86
GUINEE	135	28	10	5	1	3	182
MAURITANIE	40	9	3	1	-	1	54
NIGER	118	10	3	-	-	4	133
HAUTE VOLTA	5001	186	31	9	-	26	5253
GHANA	44	14	2	-	-	-	60
ALGERIE	-	-	-	1	-	-	1
A. PAYS AFRICAINS	418	30	18	6	1	450	923
FRANCE	43	22	4	15	15	25	124
URSS	6	11	16	10	32	10	85
A. PAYS D'EUROPE	4	8	3	10	10	1	36
USA	-	-	-	-	2	-	2
CHINE	-	-	1	1	11	-	13
A. PAYS D'ASIE	3	7	-	-	-	-	10
A. PAYS DU MONDE	2	-	-	-	1	1	4
NON DECLAREE	20	-	-	-	-	19	39
TOTAL	823554	63288	8956	2003	262	6119	904182

TABLEAU S-8 : POPULATION RESIDENTE SUIVANT LE SEXE, LA NATIONALITE ET LE CYCLE D'ETUDE (PAYS, REGIONS)

NATIONALITE	CYCLE						TOTAL
	NEANT	F1	F2	SEC.	SUP.	ND.	
REGION DE TOMBOUCTOU							
HOMMES							
MALI	163760	18613	2604	1065	82	1084	187208
COTE D'IVOIRE	8	17	6	1	-	-	32
SENEGAL	4	2	1	2	-	-	9
GUINEE	13	2	1	1	-	-	17
MAURITANIE	474	3	-	-	-	5	482
NIGER	20	6	2	-	-	-	28
HAUTE VOLTA	78	4	1	1	-	-	84
GHANA	5	1	1	-	-	-	7
ALGERIE	1	-	-	-	-	-	1
A. PAYS AFRICAINS	114	2	1	1	-	120	238
FRANCE	4	6	-	1	6	4	21
URSS	1	2	7	-	-	1	11
A. PAYS D'EUROPE	2	1	-	-	1	-	4
USA	-	1	2	4	2	-	9
CHINE	-	-	-	-	-	-	-
A. PAYS D'ASIE	-	-	-	-	-	-	-
A. PAYS DU MONDE	-	-	-	-	-	-	-
NON DECLAREE	1	-	-	2	-	1	4
TOTAL	164485	18660	2626	1078	91	1215	188155
FEMMES							
MALI	183039	10272	947	114	4	890	195266
COTE D'IVOIRE	5	4	-	-	-	1	10
SENEGAL	4	3	-	-	-	-	7
GUINEE	4	-	-	-	-	-	4
MAURITANIE	400	-	-	-	-	1	401
NIGER	10	1	1	-	-	-	12
HAUTE VOLTA	49	2	-	-	-	-	51
GHANA	5	-	-	-	-	1	6
ALGERIE	-	-	-	-	-	-	-
A. PAYS AFRICAINS	138	1	2	-	-	74	215
FRANCE	2	3	-	2	2	5	14
URSS	-	2	1	-	-	1	4
A. PAYS D'EUROPE	-	-	-	-	1	-	2
USA	-	-	1	2	2	-	5
CHINE	-	-	-	-	-	-	-
A. PAYS D'ASIE	1	1	-	-	-	-	2
A. PAYS DU MONDE	-	-	-	-	-	-	-
NON DECLAREE	1	-	-	1	-	3	5
TOTAL	183658	10289	952	119	9	977	196004
TOTAL							
MALI	346799	28885	3551	1179	86	1974	382474
COTE D'IVOIRE	13	21	6	1	-	1	42
SENEGAL	8	5	1	2	-	-	16
GUINEE	17	2	1	1	-	-	21
MAURITANIE	874	3	-	-	-	6	883
NIGER	30	7	3	-	-	-	40
HAUTE VOLTA	127	6	1	1	-	-	135
GHANA	10	1	1	-	-	1	13
ALGERIE	1	-	-	-	-	-	1
A. PAYS AFRICAINS	252	3	3	1	-	194	453
FRANCE	6	9	-	3	8	9	35
URSS	1	4	8	-	-	2	15
A. PAYS D'EUROPE	2	1	-	-	2	1	6
USA	-	1	3	6	4	-	14
CHINE	-	-	-	-	-	-	-
A. PAYS D'ASIE	1	1	-	-	-	-	2
A. PAYS DU MONDE	-	-	-	-	-	-	-
NON DECLAREE	2	-	-	3	-	4	9
TOTAL	348143	28949	3578	1197	100	2192	384159

TABLEAU S-8 : POPULATION RESIDENTE SUIVANT LE SEXE, LA NATIONALITE ET LE CYCLE D'ETUDE (PAYS, REGIONS)

NATIONALITE	CYCLE						TOTAL
	NEANT	F1.	F2.	SEC.	SUP.	ND.	
REGION DE GAO							
HOMMES							
MALI	119827	14720	2998	888	74	834	139341
COTE D'IVOIRE	9	6	6	1	-	-	22
SENEGAL	6	9	-	-	1	-	16
GUINEE	23	5	-	-	-	1	29
MAURITANIE	2	-	-	-	-	-	2
NIGER	1317	16	3	-	1	3	1340
HAUTE VOLTA	72	1	1	-	-	2	76
GHANA	2	-	-	-	-	-	2
ALGERIE	118	16	2	1	-	1	138
A. PAYS AFRICAINS	85	13	12	2	-	79	191
FRANCE	6	10	2	1	6	8	33
URSS	-	5	5	1	2	2	15
A. PAYS D'EUROPE	7	4	-	-	5	-	16
USA	-	-	-	-	1	-	1
CHINE	-	-	-	-	-	-	-
A. PAYS D'ASIE	-	1	-	-	-	-	1
A. PAYS DU MONDE	-	-	-	-	3	-	3
NON DECLAREE	3	2	-	1	-	5	11
TOTAL	121477	14808	3029	895	93	935	141237
FEMMES							
MALI	135484	8907	1290	112	4	816	146613
COTE D'IVOIRE	3	2	1	1	-	1	8
SENEGAL	1	3	-	1	-	1	6
GUINEE	4	2	1	-	-	-	7
MAURITANIE	1	-	-	-	-	-	1
NIGER	1081	9	3	-	-	6	1099
HAUTE VOLTA	63	2	-	-	-	4	69
GHANA	2	-	-	-	-	1	3
ALGERIE	98	-	-	-	-	2	100
A. PAYS AFRICAINS	105	9	5	1	-	58	178
FRANCE	4	7	1	5	1	7	25
URSS	-	4	1	-	2	2	9
A. PAYS D'EUROPE	-	-	-	-	1	-	1
USA	-	-	-	-	-	-	-
CHINE	-	-	-	-	-	-	-
A. PAYS D'ASIE	-	-	-	-	-	-	-
A. PAYS DU MONDE	-	-	-	-	-	-	-
NON DECLAREE	1	-	-	-	-	2	3
TOTAL	136847	8945	1302	120	8	900	148122
TOTAL							
MALI	255311	23627	4288	1000	78	1650	285954
COTE D'IVOIRE	12	8	7	2	-	1	30
SENEGAL	7	12	-	1	1	1	22
GUINEE	27	7	1	-	-	1	36
MAURITANIE	3	-	-	-	-	-	3
NIGER	2398	25	6	-	1	9	2439
HAUTE VOLTA	135	3	1	-	-	6	145
GHANA	4	-	-	-	-	1	5
ALGERIE	216	16	2	1	-	3	238
A. PAYS AFRICAINS	190	22	17	3	-	137	369
FRANCE	10	17	3	6	7	15	58
URSS	-	9	6	1	4	4	24
A. PAYS D'EUROPE	7	4	-	-	6	-	17
USA	-	-	-	-	1	-	1
CHINE	-	-	-	-	-	-	-
A. PAYS D'ASIE	-	1	-	-	-	-	1
A. PAYS DU MONDE	-	-	-	-	3	-	3
NON DECLAREE	4	2	-	1	-	7	14
TOTAL	258324	23753	4331	1015	101	1835	289359

TABLEAU S-8 : POPULATION RESIDENTE SUIVANT LE SEXE, LA NATIONALITE ET LE CYCLE D'ETUDE (PAYS, REGIONS)

NATIONALITE	CYCLE						TOTAL
	NEANT	F1.	F2.	SEC.	SUP.	ND.	
DISTRICT DE BAMAKO							
HOMMES							
MALI	68745	48070	17118	11542	4718	4302	154495
COTE D'IVOIRE	98	46	52	11	12	9	228
SENEGAL	474	192	97	52	15	17	847
GUINEE	3485	1034	396	151	41	104	5211
MAURITANIE	113	25	7	12	5	2	164
NIGER	29	19	5	41	19	4	117
HAUTE VOLTA	982	370	117	31	13	30	1543
GHANA	21	17	9	5	1	2	55
ALGERIE	1	3	-	2	-	1	7
A. PAYS AFRICAINS	132	90	73	63	91	99	548
FRANCE	8	126	54	119	308	47	662
URSS	3	22	22	45	125	9	226
A. PAYS D'EUROPE	1	16	3	11	70	5	106
USA	-	6	1	9	43	2	61
CHINE	-	-	-	1	18	-	19
A. PAYS D'ASIE	1	1	1	5	36	1	45
A. PAYS DU MONDE	8	12	7	3	8	1	39
NON DECLAREE	13	16	4	3	5	190	231
TOTAL	74114	50065	17966	12106	5528	4825	164604
FEMMES							
MALI	93150	39460	11290	3912	1066	4849	153727
COTE D'IVOIRE	162	63	21	5	4	3	258
SENEGAL	473	205	58	28	14	21	799
GUINEE	3737	653	165	48	3	147	4753
MAURITANIE	131	16	5	2	1	2	157
NIGER	33	13	5	1	-	3	55
HAUTE VOLTA	922	279	74	20	-	40	1335
GHANA	35	7	1	-	-	1	44
ALGERIE	2	1	1	1	-	1	6
A. PAYS AFRICAINS	181	60	29	21	19	108	418
FRANCE	6	122	84	191	165	46	614
URSS	2	31	10	39	69	4	155
A. PAYS D'EUROPE	2	17	7	25	42	9	102
USA	-	8	5	16	40	3	72
CHINE	-	-	-	-	1	-	1
A. PAYS D'ASIE	1	11	5	8	9	-	34
A. PAYS DU MONDE	9	7	10	6	5	1	38
NON DECLAREE	30	8	-	3	3	72	116
TOTAL	98876	40961	11770	4326	1441	5310	162684
TOTAL							
MALI	161895	87530	28408	15454	5784	9151	308222
COTE D'IVOIRE	260	109	73	16	16	12	486
SENEGAL	947	397	155	80	29	38	1646
GUINEE	7222	1687	561	199	44	251	9964
MAURITANIE	244	41	12	14	6	4	321
NIGER	62	32	10	42	19	7	172
HAUTE VOLTA	1904	649	191	51	13	70	2878
GHANA	56	24	10	5	1	3	99
ALGERIE	3	4	1	3	-	2	13
A. PAYS AFRICAINS	313	150	102	84	110	207	966
FRANCE	14	248	138	310	473	93	1276
URSS	5	53	32	84	194	13	381
A. PAYS D'EUROPE	3	33	10	36	112	14	208
USA	-	14	6	25	83	5	133
CHINE	-	-	-	1	19	-	20
A. PAYS D'ASIE	2	12	6	13	45	1	79
A. PAYS DU MONDE	17	19	17	9	13	2	77
NON DECLAREE	43	24	4	6	8	262	347
TOTAL	172990	91026	29736	16432	6969	10135	327288

TABLEAU 8-9 : CONCESSIONS ET POPULATION SEDENTAIRE RESIDENTE
SUIVANT LA TAILLE DE LA CONCESSION (NOMBRE DE MENAGES)
(PAYS T/R/U, REGIONS)

NOMBRE DE MENAGES DANS LES CONCESSIONS	NOMBRE DE CONCESSIONS	POPULATION TOTALE DANS LES CONCESSIONS		NOMBRE DE MENAGES DANS LES CONCESSIONS	NOMBRE DE CONCESSIONS	POPULATION TOTALE DANS LES CONCESSIONS
REPUBLIQUE DU MALI						
1	388904	2104434				
2	115439	1168779				
3	53930	801897				
4	25822	309982				
5	14229	353574				
6	7945	233840				
7	5075	176897				
8	2977	117848				
9	2162	97634				
10	1361	68835				
11	960	52948				
12	709	42992				
13	541	33586				
14	336	25048				
15 ET +	1530	176198				
TOTAL	621980	3968496				
REPUBLIQUE DU MALI-RURAL						
1	329201	1713537				
2	96237	957184				
3	44631	661345				
4	21155	420481				
5	11659	293523				
6	6516	196433				
7	4142	147787				
8	2385	97339				
9	1791	82087				
10	1111	57170				
11	803	45610				
12	367	35697				
13	448	30435				
14	290	21059				
15 ET +	1236	137345				
TOTAL	322212	4897054				
REPUBLIQUE DU MALI-URBAIN						
1	59703	390897				
2	19182	211593				
3	9319	140552				
4	4667	89503				
5	2370	60049				
6	1429	39405				
7	933	29110				
8	592	20309				
9	371	15547				
10	250	11865				
11	137	7338				
12	142	7295				
13	93	5133				
14	66	3989				
15 ET +	294	38853				
TOTAL	99768	1071442				
REGION DE KAYES						
1	39867	245288				
2	12878	143070				
3	6976	112728				
4	3647	78586				
5	2194	38764				
6	1299	41970				
7	883	33340				
8	343	25307				
9	400	19753				
10	281	13294				
11	181	10239				
12	150	9827				
13	113	7376				
14	67	4971				
15 ET +	314	43018				
TOTAL	69793	847731				
REGION DE KOULIKORO						
1	57983	359887				
2	19019	205845				
3	8391	133033				
4	5868	80284				
5	1980	52251				
6	1058	33362				
7	600	22682				
8	320	13493				
9	223	10614				
10	126	6517				
11	73	4211				
12	47	3067				
13	48	3395				
14	36	2706				
15 ET +	94	10139				
TOTAL	94068	921906				
REGION DE KIKASSO						
1	44026	276164				
2	16791	194256				
3	8967	131103				
4	4843	107486				
5	2810	78776				
6	1690	56337				
7	1125	44430				
8	785	32233				
9	340	27118				
10	331	19332				
11	282	17685				
12	198	15670				
13	156	11474				
14	112	8718				
15 ET +	529	38768				
TOTAL	83143	1097972				

TABLEAU 8-9 : CONCESSIONS ET POPULATION SEDENTAIRE RESIDENTE
SUIVANT LA TAILLE DE LA CONCESSION (NOMBRE DE MENAGES)
(PAYS T/R/U, REGIONS)

NOMBRE DE MENAGES DANS LES CONCESSIONS	NOMBRE DE CONCESSIONS	POPULATION TOTALE DANS LES CONCESSIONS		NOMBRE DE MENAGES DANS LES CONCESSIONS	NOMBRE DE CONCESSIONS	POPULATION TOTALE DANS LES CONCESSIONS
REGION DE SEGOU						
1	93755	479230				
2	23591	231434				
3	9375	136197				
4	4175	78762				
5	1989	47185				
6	1048	29193				
7	583	18758				
8	323	12217				
9	204	8848				
10	134	6109				
11	67	3434				
12	57	3336				
13	46	2882				
14	22	1618				
15 ET +	146	17153				
TOTAL	135717	1076354				
REGION DE MOPTI						
1	89286	402486				
2	25145	216128				
3	11605	148136				
4	5217	88578				
5	2941	62837				
6	1531	39272				
7	1003	30620				
8	333	18079				
9	413	16375				
10	225	10064				
11	187	9274				
12	114	5836				
13	94	3537				
14	64	3869				
15 ET +	288	27502				
TOTAL	138646	1084613				
REGION DE TOURODOU						
1	28638	134885				
2	8176	71009				
3	3375	43429				
4	1565	26947				
5	826	18438				
6	413	10816				
7	249	7677				
8	111	3915				
9	91	3712				
10	70	3107				
11	42	2172				
12	35	1908				
13	20	1292				
14	7	480				
15 ET +	41	4132				
TOTAL	43659	333937				
REGION DE GAO						
1	17875	97675				
2	3662	33429				
3	1304	19981				
4	661	11213				
5	331	6391				
6	173	4246				
7	108	2863				
8	85	2689				
9	56	1868				
10	38	1340				
11	18	707				
12	17	683				
13	3	277				
14	3	301				
15 ET +	9	1317				
TOTAL	24347	187144				
DISTRICT DE BAMAKO						
1	17472	128821				
2	6177	73628				
3	3357	33288				
4	1846	38130				
5	1158	28734				
6	733	20444				
7	524	16323				
8	333	11913				
9	233	9346				
10	136	6852				
11	110	5226				
12	91	4683				
13	39	3133				
14	43	2383				
15 ET +	129	14129				
TOTAL	32405	419239				



PLAN DE PUBLICATION

VOLUME I

Série population :

- P-1 : Population suivant le sexe et la situation de résidence, superficie, densité, concessions et ménages (pays, régions, cercles, arrondissements, communes);
- P-2 : Personnes suivant le sexe, l'âge et la situation de résidence (pays T/R/U, régions T/R/U, cercles, communes);
- P-3 : Population résidente par sexe en fonction de la taille de village ou de quartier des communes et population nomade (pays, régions):

Série démographie :

- D-1 : Population résidente suivant le sexe et le lieu de naissance (pays, régions, communes);
- D-2 : Naissances et décès des douze derniers mois suivant le sexe (pays T/R/U, régions T/R/U, cercles, communes);
- D-3-1 : Décès des douze derniers mois suivant le sexe et l'âge (pays T/R/U, région T/R/U, communes);
- D-3-2 : Décès des moins d'un an suivant le sexe et l'âge (pays T/R/U, régions T/R/U, communes).

Série nomades :

- N-1-1 : Population résidente suivant le sexe, l'âge et le mode de vie (nomade ou sédentaire) (pays, régions et cercles pour lesquels la population nomade est significative);
- N-1-2 : Population nomade par groupes d'âge et statut matrimonial (pays, régions à population nomade significative);
- N-1-3 : Population nomade par groupes d'âge et type d'activité (pays, régions à population nomade significative).

Série social :

- S-1-1 : Population résidente suivant le sexe, l'âge et la fréquentation scolaire (pays T/R/U, régions T/R/U, communes);
- S-1-2 : Population résidente suivant le sexe, l'âge et le cycle d'étude (pays T/R/U, régions T/R/U, communes);
- S-2 : Population résidente suivant le sexe, l'âge et la situation matrimoniale (pays T/R/U);
- S-3 : Population résidente suivant le sexe, l'âge et la nationalité (pays T/R/U, régions);

/...

- S-4 : Population résidente suivant le sexe, l'âge et le handicap (pays T/R/U, régions, cercles, communes);
- S-5 : Répartition des ménages suivant la taille des ménages, le sexe et l'âge du chef (pays T/R/U, régions);
- S-6 : Chefs de ménages suivant le cycle d'étude et la taille du ménage (pays T/R/U, régions);
- S-7 : Population féminine résidente de 12 ans et plus suivant l'âge, la situation matrimoniale et le cycle d'étude (pays T/R/U, régions);
- S-8 : Population résidente suivant le sexe, la nationalité et le cycle d'étude (pays, régions);
- S-9 : Concessions et population sédentaire résidente suivant la taille de la concession (nombre de ménages) (pays T/R/U, régions).

VOLUME II

Série économique :

- E-1 : Population résidente suivant le sexe, l'âge et le type d'activité (pays T/R/U, régions);
- E-2 : Population résidente suivant le sexe, l'âge, le type d'activité et la situation matrimoniale (pays T/R/U, régions);
- E-3-1 : Population résidente suivant le sexe, l'âge, le type d'activité et la fréquentation scolaire (pays T/R/U, régions);
- E-3-2 : Population résidente suivant le sexe, l'âge, le type d'activité et le cycle d'étude (pays, T/R/U, régions);
- E-3-3 : Population résidente suivant le sexe, l'âge, le cycle d'étude et la profession (pays T/R/U, régions);
- E-3-4 : Population active occupée suivant le sexe, l'âge, le cycle d'étude et l'activité principale (pays T/R/U, régions);
- E-3-5 : Population active occupée suivant le sexe, l'âge, le cycle d'étude et la situation dans l'activité principale (pays T/R/U, régions);
- E-3-6 : Population active occupée suivant le sexe, l'âge, le cycle d'étude et la branche de l'activité principale (pays T/R/U, régions);
- E-3-7 : Population active occupée suivant le sexe, l'âge, le cycle d'étude et l'activité secondaire (pays T/R/U, régions);
- E-4-1 : Population active occupée suivant le sexe, l'activité principale et la branche de l'activité principale (pays T/R/U, régions);
- E-4-2 : Population active occupée suivant le sexe, l'activité principale et la situation dans l'activité principale (pays T/R/U, régions);

- E-4-3 : Population active occupée suivant le sexe, la branche et la situation dans l'activité principale (pays T/R/U, régions);
- E-4-4 : Population active occupée suivant le sexe, l'activité principale et l'activité secondaire (pays T/R/U, régions);
- E-5-1 : Type d'activité du chef de ménage (pays T/R/U, régions);
- E-5-2 : Activité principale du chef de ménage (pays T/R/U, régions);
- E-5-3 : Situation dans l'activité principale du chef de ménage (pays T/R/U, régions);
- E-5-4 : Activité secondaire du chef de ménage (pays T/R/U, régions);
- E-6-1 : Population résidente suivant le sexe, l'âge et la profession (pays T/R/U, régions);
- E-6-2 : Population active occupée suivant le sexe, l'âge et l'activité principale (pays T/R/U, régions);
- E-6-3 : Population active occupée suivant le sexe, l'âge et l'activité secondaire (pays T/R/U, régions);
- E-6-4 : Population active occupée suivant le sexe, l'âge et la branche de l'activité principale (pays T/R/U, régions);
- E-6-5 : Population active occupée suivant le sexe, l'âge et la situation dans l'activité principale (pays T/R/U, régions).

VOLUME III

Répertoire de villages :

Population (résidente) par sexe, nombre concessions, nombre ménages, existence eau, électricité, dispensaire, pharmacie, école, bureau de poste, marché, etc. (pour les villages et quartiers des communes)



